

がん診療連携拠点病院 院内がん登録

2008-2009 年 5 年生存率集計 報告書

国立がん研究センター がん対策情報センター
がん登録センター 院内がん登録分析室

平成 30 年 9 月
国立がん研究センター がん対策情報センター

がん診療連携拠点病院 院内がん登録 2008-2009 年 5 年生存率集計

平成 28 年 1 月がん登録等の推進に関する法律が施行され、同第四十条第一項において、「専門的ながん医療の提供を行う病院、その他の地域におけるがん医療の確保について重要な役割を担う病院の開設者及び管理者は、厚生労働大臣が定める指針に即して院内がん登録を実施するよう努めるものとする」とされている。また厚生労働省告示第四百七十号の院内がん登録の実施に係る指針では、「国立研究開発法人国立がん研究センターにおいて、院内がん情報等を全国規模で収集し、当該情報を基にしたがん統計等の算出等を行うことにより、専門的ながん医療を提供する医療機関の実態把握に資すること」とされ、更には「病院や国立がん研究センターにおいて、院内がん情報等を適切に公表することにより、がん患者及びその家族等の医療機関の選択等に資すること」と明記された。

国立がん研究センターでは、がん対策情報センター・がん登録センターを中心に、これまで全国がん登録及び院内がん登録の標準化や体制整備に努めて参りました。院内がん登録は、2007 年診断例から全国のがん診療連携拠点病院から院内がん情報を収集し、がん診療連携拠点病院の実態把握のための一つの参考資料となるよう、毎年院内がん登録全国集計報告書を公表して参りました。また、院内がん情報をもととした生存率に関する資料として、2017 年 7 月に 2008 年診断例単年での 5 年生存率集計報告書を公表致しました。

この度、がん診療連携拠点病院等から 2008 年診断例、2009 年診断例の 5 年予後情報付の院内がん情報を収集し、がん診療連携拠点病院院内がん登録 2008-2009 年生存率集計報告書としてまとめました。本報告書では、がん診療連携拠点病院全体での病期、観血的治療の実施別に生存率を推定するだけでなく、都道府県、施設別の生存率集計においても、初めてがんの病期別に生存率を推定しました。がん患者さんの生存率には、院内がん情報としてデータ収集しているがんの病期、年齢、性別だけでなく、対象者の併存疾患の有無や身体機能の状態にも大きく影響を受けます。このように生存率集計結果の解釈について、依然課題はありますが、本報告書公表を契機として、がん診療連携拠点病院が一丸となりがん患者さんの治療に責任をもって取り組んでいることをご理解いただけますと幸いです。

平成 30 年 8 月

国立研究開発法人国立がん研究センター 理事長

中釜 齊

生存率について

がん医療を評価する重要な一つの指標として、生存率がある。伝統的に、診断後あるいは治療後 5 年経過した時の生存率が治癒の目安とされており、がん(部位)によっては 10 年生存率が治癒の目安とされることもある。この報告書では、がん診療連携拠点病院 2008 年、2009 年全国集計の結果を踏まえて、2008 年、2009 年に診断された例の 5 年生存率を集計した。

信頼性の高い生存率を算定するためには、患者の生存確認を行うことが重要であるため、自施設への来院情報だけにたよらずに、患者の生存状況を把握する生存確認調査(いわゆる予後調査)が必須となる。この生存状況の把握が不十分な場合には真の値よりも高い生存率となることが知られているため、また、生存率は生存状況把握割合以外にも生存率を算出した対象集団の基礎疾患の頻度や年齢分布などの偏りなどによっても大きな影響が出る等、生存率の結果の解釈には留意する必要がある。

1) 生存状況把握割合の意味

生存率の算出において、先行研究における試算では、生存状況把握割合によって院内のデータのみを使って計算した場合、5 年相対生存率が真の値よりも 10~15% 高く産出されてしまうことがあるとの報告がある。そのため、我が国で先行して施設別生存率の公表をしてきた全国がん(成人病)センター協議会(全がん協)の集計方法を踏まえて、生存状況把握割合が 90%以上であることを基準として、この基準を全がんにおいて達成した施設のデータのみを集計の対象とした。この生存状況把握割合は国際的には 95%以上が望ましいとされており、わが国の院内がん登録でもより高い把握割合をめざすべきであると考えられる。

2) 生存率の種類

生存率には、その算出の仕方によって大きく「実測生存率」、「疾病特異的生存率」、「相対生存率」、「ネット・サバイバル(Net Survival)」に分けられる。

「実測生存率」は、死因に関係なく、全ての死亡を計算に含めた生存率で、診断例に対する～年後の生存患者の割合で示される。計算方法は複数存在するが、Kaplan-Meier 法が頻用され、医療機関の公表する生存率は Kaplan-Meier 法による実測生存率であることが多い。本報告においても、実測生存率については Kaplan-Meier 法を用いて計算している。

一方で、がんによる生存への影響を把握したいときには、「疾病特異的生存率」、「相対生存率」、「ネット・サバイバル(Net Survival)」が用いられる。「疾病特異的生存率」は、実測生存率で計算される対象にはがん以外の死因による死亡も死亡の中に含まれるため、がん以外の死因による死亡を、「打ち切り」として計算している。

この疾病特異的生存率を正確に推定するためには、がんが死因でないかどうか判定できなければならず、そのために原死因を用いて判定するか、それ以外の死因も含めて判定するかで結果が変わってくる。現在の日本の現状において、この死因の把握はかなり困難である。

これに対し、「相対生存率」、「ネット・サバイバル(Net Survival)」は、実測生存率を対象と同じ性・年齢・診断年(歴年)の一般の日本人集団で「がんではなかった場合の生存率」という考えによる期待生存率を算出し、それで、実際の生存率を割って算出する方法である。疾患特異的生存率のように個々の死因を把握する必要がないため、国際的によく用いられている。

この期待生存率の算出方法の違いから、Ederer I 法、Ederer II 法、Hakulinen 法などがこれまでに開発されてきており、それぞれ特徴があるが、相対生存率にかわる方法として、「ネット・サバイバル(Net Survival)」が目玉されている。本集計においては、従来からわが国で推奨されてきた Ederer II 法を用いた。

3) 既存の生存率集計

現在までに、原則として全国を対象とし、かつ臓器別ではなく、全がんを対象として公表されてきたがんの 5 年生存率には、地域がん登録によるもの、全国がん(成人病)センター協議会によるものがあり、これらは全て相対生存率で算出されている。

本集計は、人口ベースのデータに近い、臓器別の全国データや、都道府県別データであるため、実測生存率とともに、相対生存率を算出した

4) 生存率をどう解釈するか

本集計による生存率は、既存の地域がん登録や全がん協の集計結果に比べても、より広汎な集計データといえるが、それでも拠点病院に限ったデータであることに留意する必要がある。更に、都道府県別の集計結果を記載しているが、施設数が少ない都道府県のデータについてはかなりの偏りあるいは不正確さが存在していることを想定する必要がある。このため、ここで示した生存率が、単純に当該都道府県のがん医療の優劣ではないことに留意する必要がある。なお、本報告書では、生存率に影響を与えることが想定される情報で、かつ院内がん登録としてデータ収集されている情報として、①性、②年齢、③病期(がんの進行状況)、④観血的治療の有無(手術されたか、されなかったか)、⑤組織型(肺がんの場合)などを参考資料として併記して示している。

1) 全がん協調査などでは、消息判明率と呼ばれてきたが、本報告書ではこの呼び方で表記する。

参考資料

がん登録実務者のためのマニュアル 生存率解析 味木和喜子
2001年9月、大阪府立成人病センター調査部
がん専門施設における生存率計測の標準化 木下洋子他、
癌の臨床 第46巻第10号、2000年9月、篠原出版新社

目 次

がん診療連携拠点病院 院内がん登録 2008-2009 年 5 年生存率集計	2
生存率について	3
I 2008-2009 年 5 年生存率集計 調査方法	7
1. 収集の対象と方法	7
(1) 収集の対象	7
(2) 収集方法	7
(3) 収集項目と定義	7
2. 集計の対象と集計方法	8
(1) 集計の対象	8
(2) 集計の手順	9
(2) 集計項目の定義	10
(3) 集計方法	10
(4) 公表の対象	10
II 2008-2009 年 5 年生存率集計 結果概要	13
1. 調査参加施設と登録数	13
2. 集計対象	13
3. 相対生存率集計対象者	13
4. 都道府県別の罹患数との関係	13
5. 既存生存率集計との比較	23
III 2008-2009 年 5 年生存率集計 結果詳細(全体) :悪性新生物<腫瘍>	26
1. 全がん	26
2. 胃(C16)	29
3. 大腸(C18-20)	31
4. 肝(C22)	33
5. 肺(C33-34)	35
6. 女性乳房(C50)	37
7. 食道(C15)	38
8. 膵臓(C25)	40
9. 子宮頸部(C53)	42
10. 子宮体部(C54)	43
11. 前立腺(C61)	44
12. 膀胱(C67)	45
付表(2008-2009 年 5 年生存率集計)	47
1. 生存状況把握割合について	
2. 2008-2009 年 5 年生存率集計 結果詳細(都道府県別)	
3. 2008-2009 年 5 年生存率集計 結果詳細(施設別)	

I 2008-2009 年 5 年生存率集計 調査方法

1. 収集の対象と方法

(1) 収集の対象

本集計では、平成 28 年 7 月 20 日時点のがん診療連携拠点病院 427 施設に調査を依頼した。データ収集に当たっては、院内がん登録 2009 年診断例の通年データを持ち、死亡日、最終生存確認日、生存期間等の生存状況情報を含めたデータ提出が可能と考えられる全国のがん診療連携拠点病院に、「予後情報付集計」の名称で、2009 年 5 年予後情報付登録情報の提供を依頼した。調査対象例は、平成 21(2009)年 1 月 1 日から 12 月 31 日までの 1 年間に、自施設で診断または他施設で既に診断されて自施設に初診した、全悪性新生物(がん)及び頭蓋内の良性及び良悪性不詳の腫瘍の登録患者*である。これら対象例の 5 年予後情報付の登録情報(以下「予後情報付腫瘍データ」という。)の提供を各施設に依頼した。なお、各施設における登録対象患者は、下記の通りである。また、2008 年診断例のデータについては、平成 27 年の院内がん登録 2008 年予後情報付集計の際に提出されたデータを用いた。

* 各施設における登録患者について

各施設における登録対象は、登録を実施する自施設での新規の診断患者または他施設で診断された初診患者であり、初発例、再発例を含む。また、治療を行わない経過観察例も含まれる。セカンドオピニオンのみを目的とした初診に関しては登録対象とするかどうかは各施設の判断に任されている。1 腫瘍 1 登録の原則に基づき、同一患者に別のがん種と判断されるがんが同時または時間をあけて(異時性に)生じた場合には、多重がんとして登録される。なお、多重がんの判断は各施設に任されている。登録済みの同じがんについて当該施設で治療中に再発した患者については登録対象ではないが、同じ患者が同じがんで複数のがん診療連携拠点病院を受診した場合は、異なる施設において同じ患者の同じがんが登録されている可能性がある。(本全国集計では提供されたデータは匿名化後のデータであるため、重複の整理は行わない。)

(2) 収集方法

平成 28 年 7 月 20 日に、対象施設に、「院内がん登録予後情報付集計 手順書」を送付し、手順書に従って作成されたデータの提供を依頼した。データは、エラーチェックのための品質管理ツールを用いインターネット(ネットワーク型)を通しての提出を依頼した。データ収集期間は、平成 28 年 7 月 25 日から 8 月 12 日までとした。

提出においては、「がん診療連携拠点病院院内がん登録標準登録様式登録項目とその定義 2006 年度版修正版」において定義された標準項目(以下「標準項目」と略す。)を満たす腫瘍データを収集した。項目の品質管理(定義通りの項目・区分で登録されているか、関連する項目間の登録内容に矛盾はないか等)については、ネットワーク型ではデータの收受の段階で品質管理を

実施し、論理矛盾がない状態でのデータ提供への協力を依頼した。なお、健総発第 0907001 号「がん診療連携拠点病院で実施する院内がん登録における必須項目の標準登録様式に係る改正等」において定義された必須項目のみでのデータ提供及び従来の光学メディア記録の形でのデータ提供についてはデータ精度管理上の問題から集計対象としない。

(3) 収集項目と定義

収集項目は、前述の診断から 5 年後の生存状況の情報を含む標準項目である。また、予後情報付腫瘍データの提出にあたり、下記の計算式に従って、追跡期間(日数)を計算し入力するよう依頼した。

* 追跡期間(日数)の計算方法

追跡期間(日数)とは、起算日から生存最終確認日もしくは死亡日までの日数とする。起算日は、後述する集計用診断日決定のルールに従って決定する。追跡終了日とは、予後調査結果が死亡であり死亡日があれば死亡日、生存の場合は生存最終確認日とする。

なお、2008 年診断例の追跡期間は、予後調査結果が死亡であっても、死亡日が不明の場合は、生存最終確認日で追跡期間が計算されていた。今回、2008 年と 2009 年診断例を合わせて生存率を算出するにあたり、2009 年の追跡期間の算出方法に合わせるために、2008 年診断例で予後調査結果が死亡の場合、提出された起算日(診断日)と死亡日からみて、登録されている追跡期間が範囲外にある例については、死亡日不明(追跡終了日不明)として、集計から除外した。

$$\text{追跡期間(日)} = \text{追跡終了日} - \text{起算日} + 1$$

本集計に関連する項目について以下に記述する。その他の標準項目の定義は、2009 年全国集計報告書を参照いただきたい。

i. 診断区分

診断区分は、わが国の地域がん登録との整合性を図るために用いられている分類で、「1:初発(治療開始前)」、「2:治療開始後」に分けられる。この項目は当該腫瘍について自施設に受診する前に他施設において既に治療が開始されていたか否かを区別するもので、この項目が「1:初発(治療開始前)」であったケースでは、自施設で行われた治療は初回治療とみなす。本来であれば、一連の治療方針の下で施設を問わずに初回治療とされるべきであるが、わが国の現状では、施設が異なると、一連の治療であるかないかが判明しないことが多く、そのため、他施設での治療の情報は、初回治療であっても「初回治療なし」とするルールを定めている。

ii. 症例区分

症例区分は生存率の算定等で対象となる患者範囲を決定する重要な区分である。院内がん登録の機能の一

つには、各施設の対がん医療活動の評価のための基礎資料を提供することにある。他施設と比較し自施設のがん診療実態を把握するためには、がん対象例を正しく識別する必要がある。この項目では、初回診断(登録施設での診断の有無)と初回治療(登録施設における初回治療の有無)の組み合わせにより患者を分類するための区分を登録している。本集計では、原則として「症例区分 2:診断ならびに初回治療に関する決定・施行がなされた症例」及び「症例区分 3:他施設で診断確定され、自施設で初回治療方針に関する決定・施行が行われた症例」を分析対象とする。また、施設によっては前述の診断区分のみを入力している施設もあり、本集計では診断区分の組み合わせから症例区分を算出する対応表を用いて集計を行った。

iii. 臨床病期

治療前ステージ

UICC (International Union Against Cancer) の定める病期の分類方法に基づき、何らかの治療が行われる以前につけられたステージを指す。わが国の一般的な臨床現場で使用される癌取扱い規約に基づくステージとは若干異なる部分がある。胃、乳房、肝臓、大腸、肺についてのみ、標準項目とされているが、他のがんについては任意の登録となっている。肝臓については、取扱い規約のステージも標準項目として登録することになっている。

前医で治療がなされており治療前のステージが不明の場合などは「不明」に分類されるか、空白のままに登録される。わが国の診療情報に関わる施設間の情報交換に関する懸念からこのような方針をとっている。

術後病理学的ステージ

手術が行われた患者に対して、術後に検体が提出され病理学的に算出されたステージを登録する。手術が行われなかった場合には空欄で、術前に化学療法や放射線療法、免疫・内分泌療法などが行われた場合には、手術前の治療の影響が予想されるため、術後病理学的ステージは適応外として登録される。定義上は、原発巣に対する切除術が行われ、断片が陰性であるような治癒的な切除が行われた場合に本ステージが評価できるとされている。術後病理学的ステージは、腫瘍やリンパ節を顕微鏡的に観察して得られるステージであることから、治療前ステージと比較して、治療開始時点でのがんの状態をより正確に表しているといえる。

なお、2008-2009年登録対象は UICC TNM 第 6 版標準拠で登録されている。

iv. 治療の有無

院内がん登録において登録される治療は、登録対象となったがんに対する初回治療である。初回治療とは治療開始時点で計画された一連の治療のことであり、症状・治療の進行に従って後に追加された治療などは含まれない。当初経過観察が計画されていたが、病状が悪化したために治療が行われた場合なども「初回治療なし」となる。また、症状緩和的な目的で行われた手術や放射線治療は、部分的に腫瘍に対する治療であると

いえることから登録対象に対する治療の一環に考えるが、腫瘍に影響のない、鎮痛剤や制吐剤などの治療は、「治療あり」としない。

現時点の院内がん登録では、「i 診断区分」で既に述べたとおり、登録施設で行われた治療のみを「初回治療あり」としている。

① 手術・体腔鏡的治療

手術とは一般に外科的治療を指し、体腔鏡とは麻酔下に行われる腹腔鏡、胸腔鏡などの手術を指す。これらには、消化管や気管支内視鏡による治療を含めない。

② 内視鏡治療

上記で除外された、消化管、気管支内視鏡などによる治療を指す。

③ 放射線治療

原発巣に対する放射線治療だけではなく転移巣に対する放射線治療も含まれる。小線源療法も放射線治療として登録される。

④ 化学療法、免疫療法・BRM、内分泌療法

症状緩和のための薬物療法(鎮痛剤、制吐剤)などは含まない。また、通常の静注・経口化学療法だけではなく、肝動脈化学塞栓療法(TACE)に含まれる化学療法や動注療法も化学療法に分類される。内分泌療法には前立腺癌における除睾術等も含まれる。

⑤ 外科的・体腔鏡的・内視鏡的治療の結果

当該のがんに対する外科・体腔鏡的・内視鏡的治療の根治度を登録する。ここでは、初回治療として行った総合的な結果を記載する。つまり、最初内視鏡的な治療を行ったが、その後外科的な追加切除が行われた場合は、外科的切除の根治度を登録する。

2. 集計の対象と集計方法

(1) 集計の対象

生存率集計における集計対象は、2008 及び 2009 年に診断された例で次の i から iii を満たす例を集計対象とした。

i. 自施設診断・自施設治療と他施設診断・自施設治療例

「症例区分 2:診断ならびに初回治療に関する決定・施行がなされた症例」及び「症例区分 3:他施設で診断確定され、自施設で初回治療方針に関する決定・施行が行われた症例」を集計対象とした。

ii. 悪性新生物<腫瘍>(一部良性の脳腫瘍)

本集計では、原則として新生物<腫瘍>の性状コード3の「悪性、原発部位(悪性新生物<腫瘍>)」の例を集計対象とした。但し、脳・中枢神経系に発生した腫瘍性疾患については、良性、良性又は悪性の別不詳の例を含めて集計対象とした。

iii. 年齢

診断時の年齢が 0 から 99 歳までの例を集計対象とした。

(2) 集計の手順**①集計対象例の選定**

提出されたデータから上記の i から iii に該当する例を抽出した。

i 自施設診断・自施設治療と他施設診断・自施設治療例

集計対象施設から提供されたデータを、表 1-1 集計用診断日の決定のルール、及び表 1-2 集計用症例区分の決定のルールに基づいて、「項目：集計用診断日」、「項目：集計用症例区分」を作成した。その後、集計用症例区分が 2, 3 であった例を集計対象とした。

ii 悪性新生物<腫瘍>(一部良性の脳腫瘍)

原則として、「項目：330 組織診断名コード」の新生物<腫瘍>の性状を表す第 5 桁コードが「3:悪性、原発部位」であった例を集計対象とした。但し、一部の脳・中枢神経系に発生した腫瘍性疾患、ICD-O-3 の局在コードが「C70.0, C70.9, C71.0, C71.1, C71.2, C71.3, C71.4, C71.5, C71.6, C71.7, C71.8, C71.9, C72.2, C72.3, C72.4, C72.5, C72.8, C72.9, C75.1, C75.2, C75.3」の場合は、「0:良性」又は「1:良性又は悪性の別不詳」であったも集計対象に含めた。

iii 年齢

年齢は、生年月と集計用診断年月を用いて、院内がん登録全国集計と同様に下記の定義で求めた。

診断年月の月 >= 生年月日の月

⇒診断年月の年 - 生年

診断年月の月 < 生年月日の月

⇒診断年月の年 - 生年 - 1

上記で求めた年齢が 0~99 歳までの例を集計対象とした。

上記で選定した例から、下記の㉗~㉙に該当する場合は集計対象から除外した。

㉗性別不詳の場合

半陰陽や性同一性障害による戸籍性別の変更等のため、性別で特有の臓器に発生した腫瘍と戸籍上の性別が矛盾していないかを確認した上で、性別が不詳(項目：性別が 9)であった者を除外した。

㉘追跡終了日の年月が不明の場合

追跡終了日は、「項目 660：予後調査結果」が死亡であった場合は死亡日、生存であった場合は最終生存確認日となる。追跡終了日の年あるいは月が不明であった場合は、集計対象から除外した。

㉙UICC TNM 分類総合ステージが 0 期の場合

病期は、患者の予後を予測する上で重要な要因である。院内がん登録では、UICC TNM 分類に基づく治療の選択と評価に不可欠である臨床分類(治療前ステージ)と、術後アジュバント療法の指針となり、予後推定や遠隔成績の計算のための追加情報を提供する術後病理学的分類ステージについて情報を収集している。本集計では、腫瘍切除例(外科的・体腔

鏡的・内視鏡的治療の結果が、1:治癒切除、2:非治癒切除、3:治癒/非治癒の別不詳)については腫瘍の縮小を目的とした化学療法や放射線療法あるいは免疫・内分泌療法などを施行後の腫瘍切除例(術後病理学的ステージ適応外例)及び術後病理学的ステージが不詳であった例を除き、UICC TNM 分類術後病理学的ステージをより患者の治療前の病期を表すとして UICC TNM 分類総合ステージとして用いた。腫瘍切除例以外は UICC TNM 分類治療前ステージを UICC TNM 分類総合ステージとして用いた。なお、本集計では総合ステージが 0 期であった場合は、集計対象から除外した。

㉚追跡期間(日数)の確認

追跡期間(日数)は正確な生存率を算出するために必須の項目である。2008 年例については集計の際に、各施設で入力された追跡期間(日数)が集計側で死亡日(年月)または生存最終確認日(年月)から算出した追跡可能期間の範囲内にあるか否かを検討した。その結果、データ提出時に登録された追跡期間(日数)がデータ集計側で計算された追跡可能期間(日数)の幅に当てはまらない例が少なからず認められた。追跡可能期間(日数)の幅に当てはまらなかった例が 5 例以上認められた施設にはデータの確認を依頼した。主な施設側と集計側における追跡期間が乖離した原因としては、死亡日の年月(YYYYMM)の情報があるが日付(DD)情報が不明であった場合、施設側では追跡期間を算出する際に追跡終了日として最終生存確認日が用いられていた例であった。院内がん登録では、死亡日、最終生存確認日を含め日付情報は、年月までの情報しか収集されていない。そのため、データ集計側では年月までの情報がある場合にはそれらの情報を優先して集計を行っている。こうした保持している情報量の違いが、追跡期間を確認した際の差となったと考えられる。そこで本集計では、死亡日の日付(DD)情報が不明であった場合でも、年月の情報があり、その情報が確からしい場合にはその月の初め(1 日)までは生存が確認できていたとして、追跡期間(日数)を再度算出してもらい集計に用いた。2009 年例については、品質管理ロジックの変更にともないこのような例はなかった。

㉛集計対象施設の選定

生存率の推定値は、生存状況把握割合に影響を受ける。5 年生存率を計算する場合には、対象者全員の 5 年後の生存状況を把握することが必要となる。これまで、全国がん(成人病)センター協議会は、加盟施設の生存率を公表してきた。その中で、がんの生存率は生存状況把握割合を 100%に近づけるほど、真の値に近づくこととされ、概ね 95%以上の生存状況把握割合を維持する必要があるとされている。しかしながら、現在の院内がん登録における生存確認調査の実施においては、障害も多く、調査を実施しても生存状況が確認できず、生存状況把握割合が低い施設も存在する。また全国がん(成人病)センター協議会の生存率公表においても、改善が要するとされつつも生存状況把握割合が 90%を超えた場合に施設の生存率が公表されてきた。これらの経

緯を踏まえ、本集計では前述の集計対象例(2008年と2009年合算での全がん)の生存状況把握割合が90%以上の施設を集計対象とした。具体的には、予後調査結果が生存であるが追跡期間(日数)が5年未満の打ち切り例が施設の生存率集計対象例の10%未満である施設を集計対象施設とした。

生存状況把握割合 = (1 - (打ち切り例数) / 集計対象例数) × 100

(2) 集計項目の定義

● 部位区分

表1-3 部位分類コード対応に基づき、作成した。

● 臨床病期

UICC TNM 分類総合ステージ

2008年、2009年診断例では、UICC TNM 分類第6版に準拠してUICC TNM 分類の治療前及び術後病理学的ステージが登録されており、第6版では、癌(Carcinoma)のみが分類の対象である(肝臓については肝細胞癌、肝内胆管癌に適用)。

本集計では、がん患者の予後に影響するステージとして、治療開始時点でのがんの状態をより正確に表している術後病理学的ステージがある場合(適応外、不詳、空欄を除く)は術後病理学的ステージを、無い場合は治療前ステージを用いて、UICC TNM 分類総合ステージとして集計に用いた。なお、本集計では、各施設で登録されたステージの値を用いて集計をしており、登録されているTNM情報からみてステージがUICC TNM 分類のステージと一致しない場合であってもデータに修正は加えていない。

UICC TNM 分類総合ステージの対象例は、以下の組織形態コードとする。

8051-8084, 8090-8110, 8120-8131, 8140-8149,
8160-8162, 8190-8221, 8260-8337, 8350-8551,
8570-8576, 8940-8941, 8030-8046, 8150-8157,
8170-8180, 8230-8231, 8246-8247, 8250-8255,
8340-8347, 8560-8562, 8580-8671, 8010-8015,
8020-8022, 8050, 8000-8005

但し、前立腺は8120-8131を除く

UICC TNM 分類総合ステージ分布では、上記組織形態コードのみを集計する。

● 観血的治療

当該のがんに対する外科・体腔鏡的・内視鏡的治療の根治度について、「項目 520:外科的・体腔鏡的・内視鏡的治療の結果」に登録することとなっている。登録

の際には、「1:原発巣-治癒切除」、「2:原発巣-非治癒切除」、「3:原発巣-治癒/非治癒の別不詳」、「4:姑息/対象治療、転移巣切除」、「8:その他」、「9:不詳」の中から一つを選択する。本集計では、観血的治療の有無、外科・体腔鏡的・内視鏡的治療の根治度別に生存率を集計した。

(3) 集計方法

前述のとおり選定された集計対象例・集計対象施設において、5年後の生存状況変数を作成し生存率を推定した。追跡期間(日数)が5年未満でかつ予後調査結果が死亡であった場合は、5年後の生存状況=死亡(1)とした。

生存率は、 Kaplan-Meier法を用いた実測生存率と、国立がん研究センターがん対策情報センターがん登録センターにおいて作成されたコホート生存率表(2014年版)を用い、Ederer II法を用いた相対生存率を推定した。なお、本報告書では StataMP 14.0 (Stata Corporation, College Station, TX, USA)を用い、Paul W. Dickman らが開発したstrsを用いて相対生存率を推定している。

なお、本報告書より施設別相対生存率は、他死因を調整しきれないため施設別実測生存率のみ算出する。

(4) 公表の対象

平成29年度第1回都道府県がん診療連携拠点病院連絡協議会がん登録部会での検討に基づき、以下の公表基準に沿って、生存率を公表する。

生存率の推定値は、対象例数、死亡者数等の件数に依存する。一般に対象例数が30例未満の場合、推定された生存率の信頼性が低くなるため、本集計では対象例数が30例未満の場合は、5年生存率を公表しないこととする。施設別生存率の公表においては、各施設においてデータ精度を含め、公表の可否について検討していただいたのち、公表可の場合は生存率を施設からの意見とともに公表する。公表を差し控える場合においても、施設からの意見がある場合には意見とともに公表する。都道府県別集計値については、各都道府県の協議会等で検討していただいた後、都道府県の意見を合わせて公表する。なお、各集計表において、集計値が10以下の場合、個人が特定される可能性が高いことから、値を伏せて-(ハイフン)で表記した。

参考資料

1)全国がん(成人病)センター協議会・全がん協加盟施設におけるがん患者生存率公表にあたっての指針(案) 2004/11/25版 厚生労働省がん研究助成金「地域がん専門診療施設におけるソフト面の整備拡充に関する研究」班

表1-1 集計用診断日決定のルール

集計用症例区分	集計用診断日	備考
1: 診断のみ	診断日2	
2: 自施設診断自施設治療	診断日2	
3: 他施設診断自施設治療	当該腫瘍初診日	
4: 初回治療開始後の症例、 もしくは再発症例	当該腫瘍初診日	*
5: 剖検	診断日2	死亡日
8: その他	診断日2、当該腫瘍初診日のいずれか	*

* 優先する集計用診断日となる日付が登録されていない場合、診断日 2、当該腫瘍初診日、診断日 1、入院日の中で、2008 又は 2009 年の日付の項目を用いて作成した。

表 1-2 集計用症例区分の決定のルール

診断区分	診断施設	治療方針	集計用症例区分
1: 初発	1: 自施設診断	1: 自施設で治療	2: 自施設診断自施設治療
1: 初発	1: 自施設診断	3: 自施設で経過観察	2: 自施設診断自施設治療
1: 初発	1: 自施設診断	4: 他施設へ紹介	1: 診断のみ
1: 初発	1: 自施設診断	8: 来院中断	1: 診断のみ
1: 初発	1: 自施設診断	9: その他	1: 診断のみ
1: 初発	2: 他施設診断	1: 自施設で治療	3: 他施設診断自施設治療
1: 初発	2: 他施設診断	3: 自施設で経過観察	3: 他施設診断自施設治療
1: 初発	2: 他施設診断	4: 他施設へ紹介	8: その他
1: 初発	2: 他施設診断	8: 来院中断	8: その他
1: 初発	2: 他施設診断	9: その他	8: その他
2: 治療開始後	2: 他施設診断	1: 自施設で治療	4: 初回治療開始後の症例、 もしくは再発症例
2: 治療開始後	2: 他施設診断	3: 自施設で経過観察	4: 初回治療開始後の症例、 もしくは再発症例
2: 治療開始後	2: 他施設診断	4: 他施設へ紹介	8: その他
2: 治療開始後	2: 他施設診断	8: 来院中断	8: その他
2: 治療開始後	2: 他施設診断	9: その他	8: その他

症例区分が登録されているケースでは症例区分を優先、症例区分が登録されていない例では、診断区分・診断施設・治療方針から上記のルールで変換した集計用症例区分を用いて集計用症例区分を作成した。

表 1-3 部位分類コード対応

部位名	第 1 段階 ICD-O-3 形態コード	第 2 段階 ICD-O-3 部位コード
口腔・咽頭		C00-C14
食道		C15
胃		C16
結腸		C18
直腸		C19-C20
大腸		C18-C20
肝臓		C22
胆嚢・胆管		C23-C24
膵臓		C25
喉頭		C32
肺		C33-C34
骨・軟部		C40-C41、C47、C49
皮膚(黒色腫を含む)		C44
乳房		C50
子宮頸部		C53
子宮体部		C54
子宮		C55
卵巣		C56
前立腺		C61
膀胱		C67
腎・他の尿路		C64-C66、C68
脳・中枢神経系		C700、C71、C722-C729、C751-C753
甲状腺		C73
悪性リンパ腫	959-972 974-975	
多発性骨髄腫	973、976	
白血病	980-994	
他の造血器腫瘍	995-998	C421
その他		第 1 段階、第 2 段階で変換された以外の症例

II 2008-2009年5年生存率集計 結果概要

1. 調査参加施設と登録数

調査を依頼した427施設のうち、315施設から2009年5年予後情報付腫瘍データが提供された(協力率73.8%)。また、平成27年に調査した2008年5年予後情報付腫瘍データを提出した施設については、2008年5年予後情報付腫瘍データも合わせて集計した。表2-1に全登録数と集計対象を示す。

2. 集計対象

(1) 集計の対象

① 集計対象例の選定

i 自施設診断自施設初回治療及び他施設診断自施設初回治療

提出されたデータ全体(2008年、2009年の合算)で、「自施設診断・自施設初回治療(症例区分2)」が496,937例(62.4%)、「他施設診断・自施設初回治療(症例区分3)」が163,066例(20.5%)であり、全登録数の82.9%を占めた。施設の全登録数に占める自施設診断自施設初回治療及び他施設診断自施設初回治療の登録割合は平均84.1%で49.1~99.0%と幅があった。

ii 悪性新生物<腫瘍>

症例区分2,3(自施設診断・自施設初回治療又は他施設診断・自施設初回治療)のうち悪性新生物<腫瘍>(新生物<腫瘍>の性状コードが3)は、593,613例(89.9%)であった。脳腫瘍の良性又は良性・悪性の別不詳を合わせると集計対象腫瘍例は、603,580例(91.5%)であった。

iii 年齢

診断時の年齢を見ると、100歳以上が125例あり、生存率集計からは除外した。年齢別にみると、70歳代が31.7%と最も多く、次いで60歳代が27.9%であった。

上記で選定した例から、性別不詳及び追跡終了日不明若若干名及びUICC TNM分類総合ステージ0期299例を集計対象から除外した。

② 追跡期間(日数)の確認

データ提出された追跡期間(日数)が集計側で起算日及び死亡日又は最終生存確認日から計算した追跡可能期間(日数)の幅に当てはまらなかった例が施設当たり5例未満であった場合は、起算日及び死亡日又は最終生存確認日の日付を1日として集計側で算出した追跡期間(日数)を生存率の算出に用いた。

(2) 生存状況把握割合

各施設における症例区分2又は3、及び悪性新生物<腫瘍>(新生物<腫瘍>の性状コードが3)の全登録数に対する生存状況把握割合について検討した結果、最も低かった施設の生存状況把握割合は、11.3%で、最も高かった施設は100.0%であった。提出されたデータ全体でみると生存状況把握割合は92.6%であった。都

道府県・施設別生存状況把握割合について図2-1に示した。以降の集計結果では、2008年と2009年合算で生存状況把握割合が90%以上であった251施設における登録例を集計対象とした。

3. 相対生存率集計対象者

全がんで生存状況把握割合が90%以上であった251施設において症例区分2,3かつ新生物<腫瘍>の性状コードが3(悪性新生物<腫瘍>)と登録されていたのは、493,861例で、脳の腫瘍性疾患の良性、良性又は悪性の別不詳を含めると501,897例であった。そのうち、UICC TNM分類治療前ステージが0期、性別不詳、追跡終了日不明例226例を除く501,569例を集計対象とした。

4. 都道府県別の罹患数との関係

各都道府県における拠点病院の診療実績を測る方法の一つとして、各県全体のがん罹患数に占める拠点病院で診療を受けた者の割合をみることは有用である。しかし、2009年時点ではがん罹患数が把握されていない都道府県が複数存在する。そのため、2012年院内がん登録全国集計報告書で用いられていた方法で、都道府県別のがん罹患数を概算し、参考値として示した。

1. 2009年の日本全体のがん罹患数の推計値を得る
2. 同年の日本全体のがんによる死亡数を得る
3. 1と2の比(がん罹患・死亡比)を得る¹⁾
4. 各都道府県のがん罹患のリスク(がんの罹りやすさ)は同じと仮定する。
5. 2009年の都道府県別のがんによる死亡数を得て、3で得られたがん罹患・死亡比を乗じることで、おおよその2009年がん罹患数を都道府県別に求めた。

- 都道府県別2009年概算がん罹患数
=2009年都道府県別がん死亡数
×2009年がん罹患・死亡比

2009年がん罹患・死亡比

=2009年罹患推計利用37地域から推計された日本のがん罹患数(上皮内癌を除く)と、2009年日本のがんによる死亡数の比=2.18

上記で得られた2009年のがん罹患数を分母として、分子を本集計の診断時住所別にみた全登録数として、概算罹患数に占める拠点病院による登録数の割合を都道府県別に試算した(表2-3)。

- 拠点病院登録割合(%)
=拠点病院2009年生存率集計全登録数÷概算罹患数

2009年生存率集計に参加した拠点病院登録割合は、約58.2%であった。割合が小さかったのは青森県35.6%、大阪府36.1%であった。参考に、全国がん罹患モニタリ

ング集計 2009 年罹患数・率報告¹⁾にて報告された 2009 年推計罹患数と各地域がん登録に基づく実測値(推計参加登録 37 地域)を分母とした場合の拠点病院登録割合を示した。DCN%とは、地域がん登録の罹患数に占める死亡診断書情報によって初めて把握されたがんの割合を指し、大きいほど登録漏れが大きいとされている。都道府県別にみると、ここで概算した 2 種類の登録割合に 10%以上差が認められる都道府県があった。なお、ここではがん罹患・死亡比が都道府県で一定であると仮定して推計している。都道府県によってがん罹患・死亡

比が異なる可能性があることに留意して値をみる必要がある。

参考資料

1) 国立がん研究センターがん対策情報センター編: 全国がん罹患モニタリング集計 2009 年罹患数・率報告 (2014 年 3 月)

表 2-1 全登録数と集計対象

	集計対象外施設		集計対象施設		全体	
	64 施設	(%)	251 施設	(%)	315 施設	(%)
全登録数	133,446	100.0	662,879	100.0	796,325	100.0
症例区分別登録数						
1. 診断のみ	6,800	5.1	30,118	4.5	36,918	4.6
2. 自施設診断・自施設初回治療	83,635	62.7	413,302	62.3	496,937	62.4
3. 他施設診断・自施設初回治療	27,535	20.6	135,531	20.4	163,066	20.5
4. 初回治療開始後・再発	12,436	9.3	60,957	9.2	73,393	9.2
5. 剖検	60	0.0	330	0.0	390	0.0
6. 不明・その他	2,980	2.2	22,641	3.4	25,621	3.2
症例区分(2, 3)(再掲)	111,170	83.3	548,833	82.8	660,003	82.9
症例区分 2, 3のうち						
良性	1,590	1.4	6,848	1.2	8,438	1.3
良性又は悪性の別不詳	341	0.3	1,188	0.2	1,529	0.2
上皮内癌	9,487	8.5	46,936	8.6	56,423	8.5
悪性新生物<腫瘍>	99,752	89.7	493,861	90.0	593,613	89.9
集計対象腫瘍*	101,683	91.5	501,897	91.4	603,580	91.5
症例区分 2, 3、集計対象腫瘍のうち						
年齢 0~14 歳	439	0.4	1,989	0.4	2,428	0.4
15~39 歳	3,582	3.5	17,784	3.5	21,366	3.5
40 歳代	6,294	6.2	30,932	6.2	37,226	6.2
50 歳代	15,086	14.8	75,503	15.0	90,589	15.0
60 歳代	28,192	27.7	140,486	28.0	168,678	27.9
70 歳代	32,314	31.8	159,144	31.7	191,458	31.7
80-99 歳	15,753	15.5	75,957	15.1	91,710	15.2
100 歳以上	23	0.0	102	0.0	125	0.0
0~99 歳 (再掲)	101,660	100.0	501,795	100.0	603,455	100.0
除外対象	73	0.1	226	0.0	299	0.0
性別不詳	0	0.0	-	0.1	-	0.0
追跡終了日不明	34	7.7	101	5.1	135	5.6
総合ステージ 0 期	24	5.5	81	4.1	105	4.3
* 死亡例だが最終生存確認日で追跡期間算出	15	3.4	43	2.2	58	2.4
集計対象例	101,587		501,569		603,156	

表 2-2 調査参加 315 施設的全登録数及び症例区分 2, 3 の登録数

都道府県	施設名称	全登録数	自施設 診断自 施設治 療（症 例区分 2）	他施設診 断自施設 治療（症 例区分 3）	自施設治 療（症例 区分 2, 3）登録 割合
総数		796,325	496,937	163,066	82.9
北海道	独) 国立病院機構北海道がんセンター★	3687	1966	781	74.5
	JA 北海道厚生連旭川厚生病院	2822	1767	524	81.2
	王子総合病院	1687	1303	194	88.7
	市立札幌病院	2069	1584	291	90.6
	JA 北海道厚生連帯広厚生病院	2412	1926	342	94.0
	北見赤十字病院	1935	1261	286	79.9
	社会医療法人母恋 日鋼記念病院	1093	639	84	66.1
	函館厚生院 函館五稜郭病院	1390	1178	153	95.8
	札幌医科大学附属病院	3867	1833	926	71.3
	JA 北海道厚生連札幌厚生病院	1407	888	238	80.0
	医療法人手稲溪仁会病院	3595	2259	601	79.6
	旭川医科大学病院	2772	1389	897	82.5
	独立行政法人労働者健康安全機構釧路労災病院	1243	1007	190	96.3
	KKR 札幌医療センター	1260	1049	102	91.3
青森	青森県立中央病院★	3488	2124	709	81.2
	八戸市立市民病院	2023	1430	402	90.6
	三沢市立三沢病院	676	476	92	84.0
岩手	岩手県立中央病院	3598	2641	650	91.5
	岩手県立二戸病院	779	480	102	74.7
	岩手医科大学附属病院★	4024	1897	1550	85.7
	岩手県立中部病院	1434	790	290	75.3
	岩手県立磐井病院	1213	761	304	87.8
	岩手県立宮古病院	860	592	132	84.2
	岩手県立久慈病院	317	226	41	84.2
	岩手県立釜石病院	421	216	101	75.3
宮城	東北大学病院★	6319	2434	1706	65.5
	宮城県立がんセンター★	3695	2063	718	75.3
	石巻赤十字病院	2508	1666	298	78.3
	独立行政法人国立病院機構仙台医療センター	1921	1278	537	94.5
	大崎市民病院	3042	2108	527	86.6
	独立行政法人労働者健康安全機構東北労災病院	1459	983	290	87.3
秋田	秋田大学医学部附属病院★	3053	1378	982	77.3
	秋田県厚生連 由利組合総合病院○	1117	909	117	91.9
	大曲厚生医療センター	1286	955	212	90.7
	秋田県厚生連 平鹿総合病院	881	717	128	95.9
	秋田厚生連 能代厚生医療センター○	954	720	115	87.5
	秋田赤十字病院	2254	1655	336	88.3
	秋田県厚生農業協同組合連合会秋田厚生医療センター	1610	1158	290	89.9
山形	山形県立中央病院★	3302	2398	646	92.2
	山形大学医学部附属病院	1396	742	394	81.4
	山形市立病院済生館	1743	1324	200	87.4
	置賜広域病院組合 公立置賜総合病院	1452	965	373	92.1
	日本海総合病院	2652	1398	1009	90.8
福島	一般財団法人慈山会医学研究所附属坪井病院	676	410	159	84.2
	公立大学法人 福島県立医科大学附属病院★	3916	1807	940	70.1
	一般財団法人太田総合病院附属太田西ノ内病院	3275	2192	600	85.3
	竹田総合病院	2053	1106	525	79.4
	一般財団法人 脳神経疾患研究所 附属 総合南東北病院	3219	1769	660	75.5
	一般財団法人温知会 会津中央病院	1447	1117	182	89.8
茨城	茨城県立中央病院★	2777	1756	546	82.9
	筑波メディカルセンター病院・茨城県地域がんセンター	816	550	104	80.1
	茨城県厚生農業協同組合連合会総合病院 土浦協同病院・茨城県地域がんセンター	3108	2301	377	86.2
	株式会社日立製作所 日立総合病院・茨城県地域がんセンター	1562	1112	255	87.5

都道府県	施設名称	全登録数	自施設 診断自 施設治 療（症 例区分 2）	他施設診 断自施設 治療（症 例区分 3）	自施設治 療（症例 区分2、 3）登録 割合
茨城	友愛記念病院	1608	795	283	67.0
	茨城県厚生農業協同組合連合会茨城西南医療センター病院	892	572	82	73.3
	筑波大学附属病院	3636	2074	956	83.3
栃木	地方独立行政法人栃木県立がんセンター★	3834	2052	1022	80.2
	自治医科大学附属病院	6357	3771	1510	83.1
	栃木県済生会宇都宮病院	2960	2303	342	89.4
	獨協医科大学病院	2256	1593	426	89.5
	那須赤十字病院	857	612	48	77.0
群馬	群馬県立がんセンター	1881	853	627	78.7
	独立行政法人国立病院機構渋川医療センター	823	584	156	89.9
	独立行政法人国立病院機構高崎総合医療センター	1583	1099	196	81.8
	公立富岡総合病院	1675	1137	273	84.2
	桐生厚生総合病院	1545	1287	76	88.2
	前橋赤十字病院	2278	1606	447	90.1
埼玉	さいたま赤十字病院	2178	1695	329	92.9
	埼玉県立がんセンター★	6472	3587	2125	88.3
	深谷赤十字病院	1343	1119	193	97.7
	春日部市立医療センター	1316	809	137	71.9
	埼玉医科大学総合医療センター	4253	2474	714	75.0
	獨協医科大学越谷病院	1270	887	237	88.5
	川口市立医療センター	1933	1342	295	84.7
	埼玉医科大学国際医療センター	7108	3451	2229	79.9
	社会福祉法人恩賜財団済生会支部埼玉県済生会川口総合病院	2015	1456	155	80.0
	千葉	国立がん研究センター東病院★★	9145	3624	3035
国保旭中央病院		4428	3630	390	90.8
医療法人鉄蕉会 亀田総合病院		4440	3246	668	88.2
国保直営総合病院 君津中央病院		2339	1684	241	82.3
独立行政法人労働者健康安全機構千葉労災病院		1732	1282	297	91.2
船橋市立医療センター		1822	1290	397	92.6
千葉大学医学部附属病院		4615	2619	1519	89.7
独立行政法人国立病院機構千葉医療センター		1513	1142	268	93.2
東京歯科大学市川総合病院		2053	1418	209	79.2
順天堂大学医学部附属浦安病院		2876	2056	407	85.6
東京慈恵会医科大学附属柏病院		2387	1991	149	89.7
国保松戸市立病院		1072	576	96	62.7
日本医科大学千葉北総病院		1822	1260	314	86.4
東京		国立研究開発法人国立がん研究センター中央病院★★	13518	4762	3828
	東京都立駒込病院★	7208	3692	1411	70.8
	青梅市立総合病院	1279	1144	121	98.9
	N T T東日本関東病院	2064	1182	451	79.1
	日本赤十字社医療センター	3431	1753	559	67.4
	日本大学医学部附属板橋病院	3492	2377	516	82.8
	武蔵野赤十字病院	3717	2463	542	80.8
	がん研有明病院★	17473	5789	5052	62.0
	日本医科大学付属病院	4613	2819	1095	84.8
	聖路加国際病院	4512	2647	955	79.8
	帝京大学医学部附属病院	3368	1960	775	81.2
	杏林大学医学部付属病院	3000	2384	517	96.7
	順天堂大学医学部附属順天堂医院	3371	1884	827	80.4
	昭和大学病院	1818	1218	342	85.8
神奈川	地方独立行政法人神奈川県立病院機構 神奈川県立がんセンター★	5284	2835	1698	85.8
	国家公務員共済組合連合会横須賀共済病院	3871	2764	568	86.1
	横浜市立市民病院	2827	2044	553	91.9
	相模原協同病院	1999	1205	253	72.9
	聖マリアンナ医科大学病院	4092	3516	352	94.5

都道府県	施設名称	全登録数	自施設 診断自 施設治 療（症 例区分 2）	他施設診 断自施設 治療（症 例区分 3）	自施設治 療（症例 区分2、 3）登録 割合
神奈川	東海大学医学部付属病院	5833	3658	1326	85.4
	藤沢市民病院	1968	1452	309	89.5
	北里大学病院	4218	2991	921	92.7
	横浜労災病院	3176	2010	351	74.3
新潟	新潟県立がんセンター新潟病院★	5712	3444	1853	92.7
	新潟県立中央病院	2383	1676	461	89.7
	新潟市民病院	2848	2135	550	94.3
	長岡赤十字病院	1551	1190	253	93.0
	新潟県厚生農業協同組合連合会長岡中央総合病院	2933	2144	678	96.2
	新潟大学歯学総合病院	3884	2039	1204	83.5
	県立新発田病院	2220	1524	518	92.0
	独立行政法人労働者健康安全機構新潟労災病院	853	718	118	98.0
富山	富山県立中央病院★	4232	2810	864	86.8
	黒部市民病院	1272	1050	122	92.1
	労働者健康安全機構富山労災病院	242	225	3	94.2
	富山大学附属病院	2041	1297	405	83.4
	富山県厚生連高岡病院	2279	1722	306	89.0
	高岡市民病院	1312	1051	114	88.8
	市立砺波総合病院	1251	968	70	83.0
石川	国立大学法人金沢大学附属病院★	3445	1793	870	77.3
	金沢医療センター	1162	843	128	83.6
	石川県立中央病院	3162	1941	880	89.2
	金沢医科大学病院	1983	1313	331	82.9
	小松市民病院	1381	976	141	80.9
福井	福井県立病院★	2666	1882	432	86.8
	社会福祉法人恩賜財団済生会支部 福井県済生会病院	2529	1863	418	90.2
	福井赤十字病院	2114	1720	213	91.4
	福井大学医学部附属病院	2043	1238	575	88.7
山梨	山梨県立中央病院★	3223	2022	554	79.9
	山梨大学医学部附属病院	2954	1879	562	82.6
長野	長野県厚生農業協同組合連合会 佐久総合病院 佐久医療センター	2499	1646	774	96.8
	国立大学法人 信州大学医学部附属病院★	3156	1761	754	79.7
	諏訪赤十字病院	1626	1155	342	92.1
	飯田市立病院	1179	885	198	91.9
	長野市民病院	2759	1789	685	89.7
	長野赤十字病院	2527	1581	467	81.0
	社会医療法人財団慈泉会 相澤病院	2192	1572	237	82.5
	伊那中央病院	1358	1002	227	90.5
岐阜	岐阜市民病院	2455	1817	364	88.8
	国立大学法人 岐阜大学医学部附属病院★	3439	1690	967	77.3
	高山赤十字病院	867	731	27	87.4
	岐阜県総合医療センター	2828	1833	456	80.9
	岐阜県立多治見病院	2128	1646	286	90.8
	大垣市民病院	3202	2629	341	92.8
	社会医療法人厚生会 木沢記念病院	2135	813	236	49.1
静岡	静岡県立静岡がんセンター★	9533	4554	3196	81.3
	静岡県立総合病院	4515	2913	1067	88.2
	社会福祉法人聖隷福祉事業団 総合病院聖隷三方原病院	2585	1642	320	75.9
	社会福祉法人聖隷福祉事業団総合病院聖隷浜松病院	3923	2684	764	87.9
	順天堂大学医学部附属静岡病院	2633	1727	326	78.0
	静岡市立静岡病院	1286	1079	112	92.6
	藤枝市立総合病院	2068	1580	162	84.2
	浜松医科大学医学部附属病院	2566	1369	745	82.4
	浜松医療センター	1878	1300	285	84.4
	磐田市立総合病院	788	612	116	92.4

都道府県	施設名称	全登録数	自施設 診断自 施設治 療（症 例区分 2）	他施設診 断自施設 治療（症 例区分 3）	自施設治 療（症例 区分2、 3）登録 割合
愛知	愛知県がんセンター中央病院★	5435	2539	2327	89.5
	愛知県厚生農業協同組合連合会 安城更生病院	3647	2656	365	82.8
	海南病院	1880	1507	198	90.7
	国立病院機構 名古屋医療センター	2340	1855	211	88.3
	小牧市民病院	3109	2345	423	89.0
	豊橋市民病院	3252	2573	462	93.3
	名古屋大学医学部附属病院	4553	2183	1725	85.8
	一宮市立市民病院	2259	1876	339	98.1
	公立陶生病院	2100	1746	196	92.5
	愛知県厚生農業協同組合連合会 豊田厚生病院	2240	1595	270	83.3
	名古屋第一赤十字病院	3612	2613	450	84.8
	名古屋第二赤十字病院	3474	2620	399	86.9
	藤田保健衛生大学病院	2268	1317	708	89.3
三重	日本赤十字社 伊勢赤十字病院	2810	1986	370	83.8
	松阪中央総合病院	1424	1080	79	81.4
	国立大学法人 三重大学医学部付属病院★	1485	815	413	82.7
	三重県厚生農業協同組合連合会鈴鹿中央総合病院	1785	1497	126	90.9
滋賀	市立長浜病院	878	815	40	97.4
	滋賀県立成人病センター★	1991	1384	321	85.6
	大津赤十字病院	2423	1858	326	90.1
	彦根市立病院	539	381	46	79.2
	滋賀医科大学医学部附属病院	1270	723	363	85.5
京都	京都市立病院	1945	1283	225	77.5
	京都第一赤十字病院	2743	2070	455	92.1
	京都第二赤十字病院	2875	2193	280	86.0
	独立行政法人国立病院機構 京都医療センター	2968	2058	478	85.4
	市立福知山市民病院	1332	801	201	75.2
	社会医療法人岡本病院（財団）京都岡本記念病院○	741	492	26	69.9
大阪	市立岸和田市民病院	2475	1742	334	83.9
	東大阪市立総合病院	2288	1781	269	89.6
	市立豊中病院	3001	2240	444	89.4
	大阪府立成人病センター★	6530	4929	437	82.2
	大阪市立総合医療センター	5004	2912	1099	80.2
	大阪赤十字病院	4007	3165	556	92.9
	独立行政法人国立病院機構 大阪南医療センター	1413	953	254	85.4
	独立行政法人労働者健康安全機構大阪労災病院	2814	1947	507	87.2
	大阪医科大学附属病院	3700	1840	1327	85.6
	公立大学法人大阪市立大学医学部附属病院	3247	1998	867	88.2
	国立病院機構 大阪医療センター	1449	1019	290	90.3
	八尾市立病院	830	683	64	90.0
兵庫	兵庫県立がんセンター★	6164	3317	1770	82.5
	国立大学法人 神戸大学医学部附属病院	6310	2794	1699	71.2
	神戸市立医療センター中央市民病院	3451	2335	801	90.9
	独立行政法人労働者健康安全機構関西労災病院	3341	1959	730	80.5
	公立学校共済組合近畿中央病院	1380	1005	216	88.5
	赤穂市民病院	1128	938	71	89.5
	公立豊岡病院組合立豊岡病院	1579	1161	259	89.9
	兵庫県立淡路医療センター	1376	1061	147	87.8
	兵庫医科大学病院	2493	1257	550	72.5
	兵庫県立柏原病院	353	154	107	73.9
奈良	奈良県立医科大学附属病院★	4270	2232	820	71.5
	奈良県総合医療センター	1406	950	333	91.3
	天理よろづ相談所病院	2921	2411	481	99.0
和歌山	紀南病院	1370	781	248	75.1
	独立行政法人国立病院機構南和歌山医療センター	828	457	257	86.2
	日本赤十字社和歌山医療センター	2472	2122	269	96.7

都道府県	施設名称	全登録数	自施設 診断自 施設治 療（症 例区分 2）	他施設診 断自施設 治療（症 例区分 3）	自施設治 療（症例 区分2、 3）登録 割合
和歌山	橋本市民病院	1014	567	172	72.9
	公立那賀病院	571	362	102	81.3
鳥取	鳥取県立厚生病院	512	378	60	85.5
	独立行政法人国立病院機構米子医療センター	1032	642	166	78.3
	鳥取県立中央病院	1356	1187	83	93.7
	鳥取大学医学部附属病院★	1298	904	239	88.1
島根	松江赤十字病院	2183	1649	282	88.5
	島根大学医学部附属病院★	2349	1537	460	85.0
	島根県立中央病院	2630	2038	269	87.7
	浜田医療センター	992	690	139	83.6
岡山	岡山済生会総合病院	3190	1888	631	79.0
	総合病院岡山赤十字病院	1680	1246	209	86.6
	岡山大学病院★	1633	758	683	88.2
	公益財団法人 大原記念倉敷中央医療機構 倉敷中央病院	5816	4332	726	87.0
	津山中央病院	1386	969	150	80.7
	岡山医療センター	994	732	122	85.9
広島	国立大学法人 広島大学病院★	2528	1365	674	80.7
	県立広島病院	2796	1462	493	69.9
	広島赤十字・原爆病院	2543	1956	355	90.9
	呉医療センター	2854	1948	399	82.2
	独立行政法人国立病院機構東広島医療センター	1244	730	242	78.1
	福山市市民病院	2529	1197	613	71.6
	市立三次中央病院	1066	753	146	84.3
山口	山口県立総合医療センター	1211	967	155	92.7
	独立行政法人国立病院機構 岩国医療センター	1824	1266	220	81.5
	山口県厚生農業協同組合連合会周東総合病院	1138	872	116	86.8
	独立行政法人地域医療機能推進機構徳山中央病院	2242	1685	341	90.4
	山口大学医学部附属病院★	3181	1657	1010	83.8
徳島	徳島県立中央病院	955	636	155	82.8
	徳島大学病院★	2857	1568	1006	90.1
	徳島赤十字病院	1839	1155	378	83.4
香川	香川県立中央病院	2157	1446	621	95.8
	独立行政法人労働者健康安全機構香川労災病院	2085	1503	399	91.2
	三豊総合病院	1969	1565	211	90.2
	高松赤十字病院	1866	1439	242	90.1
	国立大学法人 香川大学医学部附属病院★	2664	1297	646	72.9
愛媛	市立宇和島病院	1967	1398	277	85.2
	独立行政法人国立病院機構 四国がんセンター★	6186	3085	1720	77.7
	住友別子病院	1172	751	123	74.6
	愛媛大学医学部附属病院	2387	1277	693	82.5
	愛媛県立中央病院	2708	2183	397	95.3
	松山赤十字病院	2441	1942	232	89.1
	社会福祉法人恩賜財団済生会今治病院	934	583	148	78.3
高知	国立大学法人 高知大学医学部附属病院★	3412	1844	765	76.5
	高知県・高知市病院企業団立高知医療センター	1885	1089	751	97.6
福岡	久留米大学病院	4728	2911	1125	85.4
	公立八女総合病院	1206	903	167	88.7
	地方独立行政法人 大牟田市立病院	1171	751	183	79.8
	社会保険田川病院	1290	820	166	76.4
	飯塚病院	3701	2808	475	88.7
	福岡東医療センター	890	605	99	79.1
	北九州市立医療センター	4228	2310	1052	79.5
	独立行政法人国立病院機構 九州がんセンター★	4005	2055	1298	83.7
	国立大学法人 九州大学病院★	6835	3066	1691	69.6
	独立行政法人国立病院機構九州医療センター	3481	2085	845	84.2
	福岡県済生会福岡総合病院	1950	1053	448	77.0

都道府県	施設名称	全登録数	自施設 診断自 施設治 療（症 例区分 2）	他施設診 断自施設 治療（症 例区分 3）	自施設治 療（症例 区分2、 3）登録 割合
福岡	福岡大学病院	2873	1742	866	90.8
	聖マリア病院	2201	1640	90	78.6
	独立行政法人地域医療機能推進機構九州病院	3474	2090	640	78.6
	産業医科大学病院	3584	1846	873	75.9
佐賀	地方独立行政法人佐賀県医療センター好生館	2139	1261	402	77.7
	国立大学法人 佐賀大学医学部附属病院★	3269	1662	836	76.4
	唐津赤十字病院	1206	706	101	66.9
	独立行政法人国立病院機構 嬉野医療センター	1353	864	219	80.0
長崎	日本赤十字社長崎原爆病院	1825	1354	345	93.1
	佐世保市総合医療センター	3352	2122	768	86.2
	独立行政法人国立病院機構長崎医療センター	2738	1733	516	82.1
	国立大学法人 長崎大学病院★	3630	1822	1216	83.7
	長崎県島原病院	985	605	222	84.0
熊本	熊本大学医学部附属病院★	4938	2559	1152	75.2
	熊本市立熊本市民病院	2130	1463	375	86.3
	独立行政法人労働者健康安全機構熊本労災病院	1321	863	255	84.6
	人吉医療センター	1057	585	176	72.0
	熊本赤十字病院	2665	1679	526	82.7
	国立病院機構 熊本医療センター	2640	1635	382	76.4
	済生会熊本病院	3478	1884	727	75.1
	荒尾市民病院	641	422	124	85.2
大分	大分県立病院	2761	1955	517	89.5
	大分赤十字病院	1299	898	264	89.5
	大分大学医学部附属病院★	2995	1427	1081	83.7
	独立行政法人国立病院機構別府医療センター	481	367	71	91.1
	大分県済生会日田病院	685	383	108	71.7
宮崎	宮崎県立宮崎病院	942	687	163	90.2
	国立病院機構 都城医療センター	865	463	237	80.9
	国立大学法人宮崎大学医学部附属病院★	2027	1084	521	79.2
鹿児島	国立大学法人 鹿児島大学病院★	4005	1614	1180	69.8
	国立病院機構鹿児島医療センター	1374	635	356	72.1
	鹿児島県立薩南病院	180	100	50	83.3
	独立行政法人国立病院機構南九州病院	358	278	60	94.4
	県民健康プラザ 鹿屋医療センター	384	200	68	69.8
	公益財団法人昭和会今給黎総合病院	575	369	74	77.0
	出水郡医師会広域医療センター○	302	173	47	72.8
	社会医療法人 博愛会 相良病院	644	465	136	93.3
沖縄	地方独立行政法人 那覇市立病院	1436	836	252	75.8
	沖縄県立中部病院	1558	1011	191	77.2
	国立大学法人琉球大学医学部附属病院★	2402	935	826	73.3

（都道府県拠点病院★、国立がん研究センター★★、地域がん診療病院○、本調査時点）



図 2-1 都道府県・施設別生存状況把握割合(315 施設)

表 2-3 都道府県別罹患数(2009年)に占める拠点病院登録割合(悪性新生物<腫瘍>のみ):診断時住所別

診断時 住所	2009年						(参考) 地域がん登録由来の2009年罹患数との比較				
	死亡数 (2009)	データ 収集施 設全登 録数 (315施 設)	集計対 象施設 全登録 数(251 施設)	概算罹患 数(千人 未満四捨 五入)	拠点 病院 登録 割合 ¹ (%)	拠点 病院 登録 割合 ² (%)	地域がん 登録罹患 数 (2009)	DCN (%)	罹患・死 亡比 (2008)	拠点病 院・登 録割合 ¹ (%)	拠点病 院・登 録割合 ² (%)
全体	344,105	436,435	360,111	750,000	58.2	48.0	480,488	(推定値)	2.18		
北海道	17,287	18,084	8,173	38,000	47.6	21.5	40,807	33.6	2.36	44.3	20.0
青森	4,516	3,563	2,464	10,000	35.6	24.6	8,818	31.9	1.95	40.4	27.9
岩手	4,269	7,282	6,177	9,000	80.9	68.6	9,228	18.5	2.16	78.9	66.9
宮城	6,240	8,984	8,927	14,000	64.2	63.8				-	-
秋田	4,008	6,346	4,995	9,000	70.5	55.5	9,190	6.2	2.29	69.1	54.4
山形	3,848	6,195	6,188	8,000	77.4	77.4	8,363	16.5	2.17	74.1	74.0
福島	6,043	8,005	7,317	13,000	61.6	56.3	10,633	20.7	1.76	75.3	68.8
茨城	8,074	10,666	8,225	18,000	59.3	45.7	16,908	19.8	2.09	63.1	48.6
栃木	5,257	9,042	9,024	11,000	82.2	82.0	11,679	18.8	2.22	77.4	77.3
群馬	5,516	5,554	5,528	11,000	50.5	50.3	11,881	18.3	2.15	46.7	46.5
埼玉	16,531	20,945	15,589	12,000	174.5	129.9				-	-
千葉	14,699	21,738	19,543	36,000	60.4	54.3	29,085	25.2	1.98	74.7	67.2
東京	31,268	29,726	29,057	68,000	43.7	42.7				-	-
神奈川	20,550	20,075	15,599	45,000	44.6	34.7	39,805	21.3	1.94	50.4	39.2
新潟	7,641	12,539	12,048	17,000	73.8	70.9	15,801	4.2	2.07	79.4	76.2
富山	3,349	6,786	6,331	7,000	96.9	90.4	7,966	17.6	2.38	85.2	79.5
石川	3,391	5,552	2,298	7,000	79.3	32.8	7,714	20.5	2.27	72.0	29.8
福井	2,344	4,790	4,717	5,000	95.8	94.3	5,481	11.9	2.34	87.4	86.1
山梨	2,327	3,616	3,598	5,000	72.3	72.0	5,720	25.1	2.46	63.2	62.9
長野	5,912	9,430	9,396	13,000	72.5	72.3				-	-
岐阜	5,713	9,647	4,983	12,000	80.4	41.5	11,590	29.5	2.03	83.2	43.0
静岡	9,769	16,470	13,462	21,000	78.4	64.1				-	-
愛知	16,888	20,721	18,668	37,000	56.0	50.5	36,821	18.9	2.18	56.3	50.7
三重	4,862	5,787	1,124	11,000	52.6	10.2				-	-
滋賀	3,358	4,547	3,278	7,000	65.0	46.8	7,085	19.4	2.11	64.2	46.3
京都	7,245	6,830	3,535	16,000	42.7	22.1	15,084	21.6	2.08	45.3	23.4
大阪	24,170	19,128	16,939	53,000	36.1	32.0				-	-
兵庫	15,589	15,992	13,721	34,000	47.0	40.4	31,906	35.7	2.05	50.1	43.0
奈良	3,745	4,642	4,470	8,000	58.0	55.9	9,284	37.1	2.48	50.0	48.1
和歌山	3,385	3,632	2,611	7,000	51.9	37.3	8,165	36.3	2.41	44.5	32.0
鳥取	1,929	2,697	2,684	4,000	67.4	67.1	4,475	13.4	2.32	60.3	60.0
島根	2,481	4,570	3,419	5,000	91.4	68.4	5,614	24.6	2.26	81.4	60.9
岡山	5,298	9,210	7,843	12,000	76.8	65.4	12,744	10.3	2.41	72.3	61.5
広島	7,749	9,194	8,630	17,000	54.1	50.8	19,586	8.1	2.53	46.9	44.1
山口	4,759	5,431	3,163	10,000	54.3	31.6	10,012	22.4	2.10	54.2	31.6
徳島	2,443	3,410	2,470	5,000	68.2	49.4	5,001	28.6	2.05	68.2	49.4
香川	2,852	5,644	5,624	6,000	94.1	93.7	7,122	26.1	2.50	79.2	79.0
愛媛	4,339	9,175	8,096	9,000	101.9	90.0	10,090	25.1	2.33	90.9	80.2
高知	2,561	2,910	2,889	6,000	48.5	48.2	5,328	30.2	2.08	54.6	54.2
福岡	14,312	21,180	19,340	31,000	68.3	62.4				-	-
佐賀	2,668	4,876	4,784	6,000	81.3	79.7	5,479	22.0	2.05	89.0	87.3
長崎	4,672	6,964	5,319	10,000	69.6	53.2	10,414	8.0	2.23	66.9	51.1
熊本	5,228	9,556	7,618	11,000	86.9	69.3	11,802	17.1	2.26	81.0	64.5
大分	3,532	4,747	4,729	8,000	59.3	59.1				-	-
宮崎	3,342	2,857	2,719	7,000	40.8	38.8				-	-
鹿児島	5,258	4,940	1,234	11,000	44.9	11.2	7,778	55.7	1.48	63.5	15.9
沖縄	2,643	2,760	1,565	6,000	46.0	26.1	6,029	27.1	2.28	45.8	26.0

拠点病院登録割合1は、データ収集施設の割合

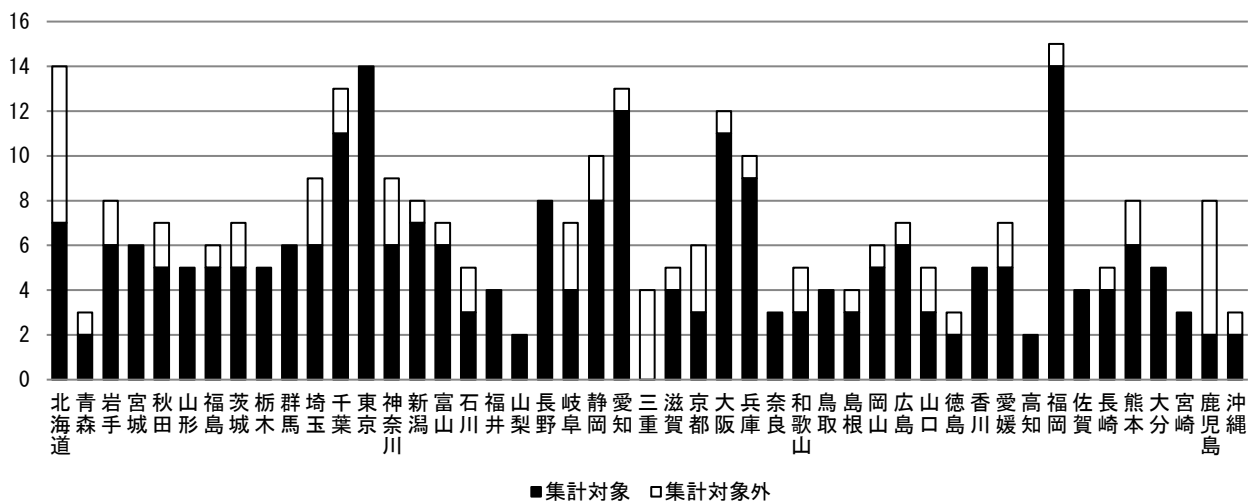
拠点病院登録割合2は、集計対象施設の割合

*データ収集施設及び集計対象全登録数の全体には、診断時住所が外国及び不詳を除く

DCN: 死亡情報で初めてがんとして把握された例

5. 既存生存率集計との比較

(1) 全国がん罹患モニタリング集計 2006-2008 年生存率報告との比較

最新の全国がん罹患モニタリング集計では、2006-8 年の全部位、男女合計について①「罹患者中死亡情報のみで登録された患者(DCO)の割合が 25%未満、あるいは「死亡情報で初めて把握された患者」(DCN)の割合が 30%未満、かつ②「罹患者数と人口動態統計によるがん死亡数との比」(IM 比)が 1.5 以上の二つの条件を満たす地域のうち、全国生存率集計の基準として、住民票照会実施で診断から 5 年度の生存状況把握割合が 5%未満あるいは全死亡情報との照合を実施している 21 地域(宮城、山形、福島、茨城、栃木、群馬、神奈川、福井、山梨、愛知、滋賀、大阪、広島、長崎、千葉、新潟、鳥取、島根、岡山、愛媛、熊本)の資料が集計対象となっている。更に、それら地域のうち、①死亡情報のみで登録された患者、②多重がんのあるケースでは第 2 がん以降、③良悪性の別不詳、大腸の粘膜がんを含む上皮内がん、④年齢不詳及び 100 歳以上の例、⑤がん死亡情報からの遡り調査による登録を除外した解析対象 2 の結果について表 2-5-1 に示した。院内がん登録 2008-2009 年例の集計では、対象は前述のとおり、2008 年または 2009 年に自施設又は他施設で診断され、初回治療がなされた例、かつ年齢が 0-99 歳、脳・中枢神経系に発生した腫瘍性疾患を含むものとする。生存率は、全体と進展度別に算出した。なお、両集計における集計対象の年齢構成や対象例の患者の状態の違い等については考慮されていない。

進展度が領域においては、若干院内がん登録集計対象者の相対生存率が高い傾向が認められたが、その他は大きな差は認められなかった。

(2) 全国がん(成人病)センター協議会加盟施設(2007-2009 年)の相対生存率との比較

全がん協加盟施設の生存率共同調査では、全国がん(成人病)センター協議会加盟施設 32 施設における 2007-2009 年に初回治療を行った症例を対象とし、臨床病期判明率 60%以上、追跡率(生存状況把握割合)が 90%以上の施設のデータを使用し、症例区分 2(自施設診断・自施設治療)、症例区分 3(他施設診断・自施設治療)例のうち、5 歳未満の小児がん及び 95 歳以上の高齢者、良性腫瘍、上皮内がん、臨床病期ステージ 0、転移性腫瘍を除く例について生存率を公表している。一方で、院内がん登録 2008-2009 年生存率集計の結果としては、前述のとおり、2008 年または 2009 年に自施設又は他施設で診断され、初回治療がなされた例、年齢が 0-99 歳となっており、集計対象が若干異なっている点に留意して結果を見ていただきたい。

また、全国がん(成人病)センター協議会加盟施設と院内がん登録 2008-2009 年集計における集計対象の年齢構成や対象例の患者の状態の違い等についても考慮されていない。

参考資料

- 1) 国立がん研究センターがん対策情報センター. 全国がん罹患モニタリング集計 2006-2008 年生存率報告. 2016 年
- 2) 全がん協加盟がん専門診療施設の診断治療症例について. 5 年生存率、10 年生存率データ更新、グラフを描写する生存率解析システム KapWeb などにて公開. プレスリリース資料. 2018 年

表 2-5-1 全国がん罹患モニタリング集計 2006-2008 年生存率報告の生存率との比較:臨床進展度(進行度)別

		地域がん登録 (2006-2008)			院内がん登録 (2008-09)		
		対象数	(%)	相対生存率	対象数	(%)	相対生存率
全がん	限局	258,046	40.0	90.4	243,447	48.5	89.6
	領域	152,806	23.7	55.1	133,919	26.7	58.7
	遠隔	104,185	16.2	13.6	86,379	17.2	17.5
	全体	644,407	100.0	62.1	501,569	100.0	65.8
胃	限局	52,030	47.9	95.9	45,611	60.5	95.2
	領域	23,571	21.7	50.0	15,342	20.3	56.3
	遠隔	17,770	16.3	5.7	12,812	17.0	7.3
	全体	108,706	100.0	64.6	75,404	100.0	71.1
大腸	限局	41,392	40.3	96.6	28,773	47.5	94.2
	領域	28,190	27.4	72.1	18,883	31.1	76.4
	遠隔	17,102	16.6	15.8	11,807	19.5	18.7
	全体	102,764	100.0	71.1	60,623	100.0	72.9
肝	限局	18,174	52.1	45.8	16,855	68.2	50.9
	領域	5,148	14.8	13.7	4,778	19.3	17.0
	遠隔	2,898	8.3	3.5	2,004	8.1	3.1
	全体	34,891	100.0	32.6	24,725	100.0	39.6
肺	限局	18,830	24.8	80.6	21,576	34.3	81.9
	領域	20,235	26.7	26.7	18,026	28.7	31.6
	遠隔	25,309	33.4	4.9	21,522	34.2	5.9
	全体	75,846	100.0	31.9	62,884	100.0	40.0
女性乳房	限局	32,614	52.7	98.9	27,501	62.0	98.9
	領域	17,310	27.9	88.4	13,904	31.3	90.2
	遠隔	2,811	4.5	33.7	2,457	5.5	40.3
	全体	61,622	100.0	91.1	44,372	100.0	92.7
子宮頸部	限局	4,373	44.4	93.4	4,288	45.9	94.5
	領域	3,332	33.8	62.6	4,001	42.8	67.1
	遠隔	732	7.4	17.8	830	8.9	22.1
	全体	1,382	100.0	73.4	9,340	100.0	75.6
子宮体部	限局	5,908	56.7	94.7	6,147	62.5	95.0
	領域	2,258	21.7	71.2	2,650	26.9	74.4
	遠隔	781	7.5	20.1	846	8.6	23.0
	全体	10,425	100.0	81.1	9,839	100.0	82.5
前立腺	限局	25,956	52.8	100.0	25,264	67.1	100.0
	領域	6,866	14.0	97.7	7,027	18.7	99.5
	遠隔	5,078	10.3	49.1	4,172	11.1	53.4
	全体	49,153	100.0	97.5	37,630	100.0	98.4

全体には、臨床進展度不詳・不明を含む

表 2-5-2 全国がん(成人病)センター協議会加盟施設と院内がん登録(2008-2009年)の生存率

		全国がんセンター協議会加盟施設 (2007-2009年)		院内がん登録 (2008-09年)	
		対象数	相対生存率	対象数	相対生存率
食道	I期	1,290	86.3	4,940	79.7
	II期	1,112	56.1	3,277	49.7
	III期	1,658	29.3	4,271	26.4
	IV期	1,523	12.4	3,714	11.4
	全体	5,675	43.3	16,755	43.7
胃	I期	13,888	97.4	47,084	94.9
	II期	1,667	65.0	5,839	68.2
	III期	2,077	47.1	5,879	43.4
	IV期	3,782	7.2	14,806	9.6
	全体	22,000	74.5	75,404	71.1
大腸	I期	3,763	97.6	15,214	95.5
	II期	3,073	90.0	16,088	88.4
	III期	4,084	84.2	15,628	76.7
	IV期	2,968	20.2	11,789	18.5
	全体	14,551	76.0	60,623	72.9
肝	I期	1,763	59.6	9,366	59.8
	II期	1,191	35.6	7,244	41.7
	III期	1,147	14.0	5,359	16.1
	IV期	552	1.9	2,014	3.9
	全体	4,740	35.3	24,725	39.6
肺、気管	I期	7,655	81.8	22,184	81.3
	II期	1,448	48.4	4,266	47.9
	III期	4,644	21.2	16,324	21.7
	IV期	5,824	4.5	18,738	4.8
	全体	19,997	42.7	62,884	40.0
女性乳房	I期	7,289	100.0	18,895	100.0
	II期	7,020	96.0	17,559	95.7
	III期	1,679	80.8	5,198	80.6
	IV期	779	37.1	2,257	37.8
	全体	16,865	93.5	44,372	92.7
膵臓	I期	283	41.9	963	43.2
	II期	970	18.3	3,384	20.8
	III期	846	5.9	3,008	6.5
	IV期	2,289	1.2	7,574	1.8
	全体	4,489	9.3	15,499	10.0
子宮頸部	I期	1,698	92.3	4,140	95.2
	II期	694	77.8	1,631	80.8
	III期	751	62.8	2,173	61.5
	IV期	479	26.6	1,137	25.3
	全体	3,667	74.8	9,340	75.6
子宮体部 (子宮内膜)	I期	2,403	95.9	5,617	96.8
	II期	232	87.3	763	90.0
	III期	408	70.8	1,670	75.4
	IV期	226	17.5	726	23.5
	全体	3,485	85.6	9,839	82.5
前立腺	I期	163	100.0	730	100.0
	II期	6,490	100.0	24,370	100.0
	III期	1,213	100.0	5,880	100.0
	IV期	1,209	63.7	5,692	62.0
	全体	9,151	100.0	37,630	98.4
膀胱	I期	885	86.5	5,712	89.1
	II期	330	72.7	1,845	64.5
	III期	262	55.4	1,078	48.1
	IV期	174	17.0	1,157	19.2
	全体	1,737	71.3	10,244	70.9

全国がんセンター協議会加盟施設 32 施設

Ⅲ 2008-2009 年 5 年生存率集計 結果詳細(全体) : 悪性新生物<腫瘍>

1. 全がん

	集計対象施設 全登録数	集計対象 施設数	症例区分 2, 3	集計対象 腫瘍	年齢 0~99 歳	除外	集計対象
2008-2009	662, 879	251	548, 833	501, 897	501, 795	226	501, 569

(0) 全がんの生存率集計値

全がんでの生存率集計値の算定に当たり、特性が異なるがんの生存率算定の意義について疑問を呈する声もあったが、先行する地域がん登録、全国がん(成人病)センター協議会加盟施設における既存生存率集計と比較するため、ここでは院内がん登録 2008-2009 年生存率集計においても全がんでの生存率集計結果について提示する。

(1) 生存状況把握割合

対象者は 501,569 例で、その内 5 年以内に死亡していた者は 204,569 例、打ち切りが 19,320 例であった。全体として、生存状況把握割合は 96.1%であった。

(2) 対象者の属性

本集計対象者の属性を表 3-1-1 に示す。男性が 58.1%、女性が 41.9%とやや男性が多かった。診断時の年齢は、男女とも 70 歳代が最も多く、次いで 60 歳代となっており、60 歳代、70 歳代で全体の半数以上を占めた。約 60%の対象者に観血的治療が実施されており、そのうちの約 86%が原発巣・治癒切除であった。発見経緯別にみると、その他・不明が半数以上であった。部位別にみると、男性では胃、肺、前立腺、大腸の順に、女性では乳房、大腸、胃の順に多かった。

表 3-1-1 対象者の属性

	男性		女性		全体	
	対象数	(%)	対象数	(%)	対象数	(%)
全体	291,405	100.0	210,164	100.0	501,569	100.0
年齢						
0-14 歳	1,097	0.4	892	0.4	1,989	0.4
15-39 歳	6,035	2.1	11,742	5.6	17,777	3.5
40 歳代	9,836	3.4	21,082	10.0	30,918	6.2
50 歳代	38,096	13.1	37,389	17.8	75,485	15.0
60 歳代	88,922	30.5	51,514	24.5	140,436	28.0
70 歳代	104,691	35.9	54,372	25.9	159,063	31.7
80 歳以上	42,728	14.7	33,173	15.8	75,901	15.1
観血的治療						
有	157,696	54.1	144,568	68.8	302,264	60.3
原発巣・治癒切除	134,931	46.3	124,274	59.1	259,205	51.7
原発巣・非治癒切除	14,083	4.8	11,734	5.6	25,817	5.1
原発巣・治癒/非治癒の別不詳	8,682	3.0	8,560	4.1	17,242	3.4
無	133,709	45.9	65,596	31.2	199,305	39.7
発見経緯						
がん検診	19,889	6.8	19,082	9.1	38,971	7.8
健康診断・人間ドック	26,973	9.3	13,486	6.4	40,459	8.1
他疾患経過観察中	87,245	29.9	46,164	22.0	133,409	26.6
その他・不明	157,298	54.0	131,432	62.5	288,730	57.6
部位						
口腔咽頭	10,987	3.8	4,290	2.0	15,277	3.0
食道	14,378	4.9	2,377	1.1	16,755	3.3
胃	53,143	18.2	22,261	10.6	75,404	15.0
結腸	21,138	7.3	17,324	8.2	38,462	7.7
直腸	14,386	4.9	7,775	3.7	22,161	4.4
大腸（再掲）	35,524	12.2	25,099	11.9	60,623	12.1
肝臓	16,967	5.8	7,758	3.7	24,725	4.9
胆嚢胆管	5,723	2.0	4,870	2.3	10,593	2.1
膵臓	8,708	3.0	6,791	3.2	15,499	3.1
喉頭	4,623	1.6	312	0.1	4,935	1.0
肺	44,022	15.1	18,862	9.0	62,884	12.5
骨軟部	1,508	0.5	1,180	0.6	2,688	0.5
皮膚	5,913	2.0	5,901	2.8	11,814	2.4
乳房	245	0.1	44,372	21.1	44,617	8.9
子宮頸部	-		9,340	4.4	9,340	1.9
子宮体部	-		9,839	4.7	9,839	2.0
子宮	-		58	0.0	58	0.0
卵巣	-		6,857	3.3	6,857	1.4
前立腺	37,630	12.9	-		37,630	7.5
膀胱	7,960	2.7	2,284	1.1	10,244	2.0
腎尿路	9,495	3.3	4,352	2.1	13,847	2.8
脳神経	4,917	1.7	6,177	2.9	11,094	2.2
甲状腺	2,341	0.8	6,560	3.1	8,901	1.8
悪性リンパ腫	10,118	3.5	8,491	4.0	18,609	3.7
多発性骨髄腫	2,126	0.7	1,772	0.8	3,898	0.8
白血病	4,493	1.5	3,111	1.5	7,604	1.5
その他の血液	2,783	1.0	1,751	0.8	4,534	0.9
その他	7,801	2.7	5,499	2.6	13,300	2.7

(3)5年生存率

表 3-1-2 に、2008-2009 年例における実測生存率及び相対生存率を示す。年齢が高いほど実測生存率と相対生存率との乖離が大きくなっているが、これは若年者と比較して高齢者ではがん以外の要因で死亡する例が多くなることが影響していると考えられる。観血的治療の実施別にみると、男女ともに観血的治療有、特に原発巣・治癒切除例において生存率が高くなっていた。

表 3-1-2 属性別 5 年生存率

	生存率											
	男性			女性			全体					
	実測	相対	95%信頼区間	実測	相対	95%信頼区間	実測	相対	95%信頼区間			
全体	53.2	62.1	61.9	62.4	65.9	70.8	70.6	71.0	58.5	65.8	65.7	66.0
年齢												
0-14 歳	81.8	81.8	79.4	84.0	78.7	78.7	75.9	81.3	80.4	80.5	78.6	82.1
15-39 歳	76.3	76.6	75.5	77.7	84.6	84.8	84.1	85.5	81.8	82.1	81.5	82.6
40 歳代	67.0	67.8	66.8	68.8	84.5	85.0	84.5	85.5	78.9	79.6	79.1	80.1
50 歳代	61.5	63.6	63.1	64.1	76.9	78.0	77.6	78.4	69.2	70.8	70.4	71.1
60 歳代	59.0	63.5	63.1	63.8	70.4	72.5	72.1	72.9	63.2	66.8	66.5	67.1
70 歳代	50.9	61.7	61.4	62.1	58.5	63.9	63.4	64.4	53.5	62.5	62.2	62.8
80 歳以上	31.8	54.1	53.4	54.9	39.1	55.3	54.6	56.1	34.9	54.7	54.1	55.2
観血的治療												
有	69.6	80.5	80.2	80.8	80.6	86.1	85.9	86.4	74.9	83.2	83.1	83.4
原発巣・治癒切除	73.4	84.9	84.6	85.2	84.0	89.8	89.6	90.1	78.5	87.3	87.1	87.5
原発巣・非治癒切除	38.4	44.0	43.0	44.9	47.9	51.1	50.2	52.1	42.7	47.3	46.6	48.0
の	61.4	70.7	69.5	71.9	75.2	80.0	79.0	80.9	68.2	75.4	74.6	76.2
別不詳												
無	33.6	40.0	39.7	40.3	32.8	36.0	35.6	36.4	33.3	38.7	38.4	38.9

2. 胃(C16)

	集計対象施設 全登録数	集計対象 施設数	症例区分 2, 3	集計対象 腫瘍	年齢 0~99歳	除外	集計対象
2008-2009	83,730	251	75,451	75,441	75,439	35	75,404

(1) 生存状況把握割合

集計対象者は、75,404例で、5年以内に死亡していた者は28,301例、打ち切りが3,144例で、生存状況把握割合は、全体で95.8%であった。

(2) 対象者の属性

胃の集計対象者の属性を表3-2-1に示す。性別にみると、男性が7割以上を占めた。診断時の年齢は、70歳代が最も多く、次いで60歳代となっており、60歳

代・70歳代で全体の約6割を占めた。UICC TNM分類総合ステージを見ると、I期が約6割、次いでIV期が2割を占めた。約8割において観血的治療が実施されており、そのうち約9割が原発巣・治癒切除例であった。発見経緯としては、他疾患経過観察中が約3割であった。男女の年齢構成割合、UICC TNM分類総合ステージの分布に大きな差異はなく、男女ともに観血的治療実施割合は80%を超えていた。

表3-2-1 対象者の属性

	男性		女性		全体	
	対象数	(%)	対象数	(%)	対象数	(%)
全体	53,143	100.0	22,261	100.0	75,404	100.0
年齢						
0-14歳	-	0.0	-	0.0	-	0.0
15-39歳	478	0.9	527	2.4	1,005	1.3
40歳代	1,485	2.8	1,052	4.7	2,537	3.4
50歳代	7,180	13.5	2,994	13.4	10,174	13.5
60歳代	16,410	30.9	5,401	24.3	21,811	28.9
70歳代	19,692	37.1	7,551	33.9	27,243	36.1
80歳以上	7,895	14.9	4,734	21.3	12,629	16.7
UICC TNM 分類総合ステージ*						
I期	33,634	63.3	13,450	60.4	47,084	62.4
II期	4,122	7.8	1,717	7.7	5,839	7.7
III期	4,006	7.5	1,873	8.4	5,879	7.8
IV期	10,250	19.3	4,556	20.5	14,806	19.6
不詳	768	1.4	380	1.7	1,148	1.5
空欄	363	0.7	285	1.3	648	0.9
観血的治療						
有	42,990	80.9	17,913	80.5	60,903	80.8
原発巣・治癒切除	38,950	73.3	16,177	72.7	55,127	73.1
原発巣・非治癒切除	2,900	5.5	1,277	5.7	4,177	5.5
原発巣・治癒/非治癒の別不詳	1,140	2.1	459	2.1	1,599	2.1
無	10,153	19.1	4,348	19.5	14,501	19.2
発見経緯						
がん検診	5,509	10.4	2,240	10.1	7,749	10.3
健康診断・人間ドック	7,231	13.6	2,255	10.1	9,486	12.6
他疾患経過観察中	15,745	29.6	5,598	25.1	21,343	28.3
その他・不明	24,658	46.4	12,168	54.7	36,826	48.8

*癌腫のみ対象、癌腫以外は空欄へ変換

(3)5年生存率

男女別に見た5年相対生存率はほぼ同様であった。年代別にみると、70歳以上では相対生存率と実測生存率の差が広がる傾向があり、男性では70歳以上で相対生存率と実測生存率との差が10%を超えている。また、観血治療を受けた者では、相対生存率は全体で85.1%であった。

表 3-2-2 属性別5年生存率

	男性				女性				全体			
	実測	相対	95%信頼区間		実測	相対	95%信頼区間		実測	相対	95%信頼区間	
全体	60.8	71.4	70.9	71.9	63.8	70.3	69.6	71.0	61.7	71.1	70.7	71.5
年齢												
15-39歳	60.6	60.9	56.3	65.2	61.7	61.9	57.5	66.0	61.2	61.4	58.3	64.4
40歳代	73.0	74.0	71.6	76.2	69.0	69.5	66.5	72.2	71.4	72.1	70.3	73.9
50歳代	72.1	74.6	73.5	75.7	71.0	72.1	70.4	73.7	71.8	73.8	72.9	74.7
60歳代	68.2	73.4	72.6	74.1	71.2	73.4	72.1	74.6	68.9	73.4	72.7	74.0
70歳代	58.2	70.6	69.8	71.4	65.4	71.7	70.4	72.8	60.2	70.9	70.2	71.6
80歳以上	39.0	65.9	64.0	67.7	46.8	64.4	62.3	66.4	41.9	65.3	63.9	66.7
UICC TNM 総合ステージ*												
I期	80.5	94.7	94.2	95.2	86.4	95.3	94.6	95.9	82.2	94.9	94.5	95.3
II期	58.2	68.2	66.4	69.9	61.8	68.2	65.6	70.7	59.3	68.2	66.7	69.6
III期	37.0	42.9	41.1	44.6	41.0	44.7	42.2	47.1	38.3	43.4	42.0	44.9
IV期	8.4	9.6	9.0	10.3	8.8	9.5	8.6	10.4	8.5	9.6	9.1	10.1
不詳	16.5	21.0	17.7	24.6	15.9	20.1	15.5	25.3	16.3	20.7	18.0	23.7
観血的治療												
有	73.0	85.4	84.9	85.9	77.0	84.5	83.8	85.2	74.2	85.1	84.7	85.5
原発巣・治癒切除	76.8	89.8	89.3	90.3	81.6	89.4	88.8	90.1	78.2	89.7	89.3	90.1
原発巣・非治癒切除	26.6	31.5	29.6	33.5	24.3	27.1	24.5	29.8	25.9	30.1	28.6	31.7
原発巣・治癒/非治癒の別不詳	58.4	69.1	65.6	72.4	60.7	67.6	62.4	72.4	59.1	68.6	65.8	71.4
無	7.8	9.6	9.0	10.3	7.7	8.9	8.0	9.9	7.8	9.4	8.9	10.0

*癌腫のみ対象

3. 大腸(C18-20)

	集計対象施設 全登録数	集計対象 施設数	症例区分 2, 3	集計対象 腫瘍	年齢 0~99歳	除外	集計対象
2008-2009	88,295	251	77,319	60,673	60,656	33	60,623

(1) 生存状況把握割合

集計対象 60,623 例のうち、5 年以内に死亡していた者は 21,488 例、打ち切りが 2,353 例で、全体として生存状況把握割合は 96.1%であった。

(2) 対象者の属性

対象者の属性を表 3-3-1 に示す。性別にみると、女性より男性がやや多く男性が約 6 割を占めた。診断時の年齢は、男女ともに 70 歳代が最も多く、次いで 60 歳代

が多くなっていた。UICC TNM 分類総合ステージ別にみると、全体では I、II、III 期ともに約 25%前後にばらついていた。9 割近くの対象者が観血的治療を受けており、そのうちの約 87%が原発巣・治癒切除例であった。発見経緯としては、他疾患経過観察中が約 23%、がん検診が約 10%、健康診断・人間ドックが 7~9%であった。結腸、直腸別にみると、結腸が約 6 割を占め、性別にみると男性より女性では結腸の割合が多かった。

表 3-3-1 対象者の属性

	男性		女性		全体	
	対象数	(%)	対象数	(%)	対象数	(%)
全体	35,524	100.0	25,099	100.0	60,623	100.0
年齢						
0-14歳	-	0.0	-	0.0	-	0.0
15-39歳	516	1.5	470	1.9	986	1.6
40歳代	1,411	4.0	1,196	4.8	2,607	4.3
50歳代	5,362	15.1	3,657	14.6	9,019	14.9
60歳代	11,082	31.2	6,410	25.5	17,492	28.9
70歳代	11,949	33.6	7,801	31.1	19,750	32.6
80歳以上	5,203	14.6	5,564	22.2	10,767	17.8
UICC TNM 分類総合ステージ*						
I 期	9,447	26.6	5,767	23.0	15,214	25.1
II 期	9,457	26.6	6,631	26.4	16,088	26.5
III 期	8,747	24.6	6,881	27.4	15,628	25.8
IV 期	6,757	19.0	5,032	20.0	11,789	19.4
不詳	518	1.5	353	1.4	871	1.4
空欄	598	1.7	435	1.7	1,033	1.7
観血的治療						
有	31,404	88.4	22,141	88.2	53,545	88.3
原発巣・治癒切除	27,452	77.3	19,134	76.2	46,586	76.8
原発巣・非治癒切除	2,879	8.1	2,241	8.9	5,120	8.4
原発巣・治癒/非治癒の別不詳	1,073	3.0	766	3.1	1,839	3.0
無	4,120	11.6	2,958	11.8	7,078	11.7
発見経緯						
がん検診	3,474	9.8	2,512	10.0	5,986	9.9
健康診断・人間ドック	3,295	9.3	1,794	7.1	5,089	8.4
他疾患経過観察中	8,610	24.2	5,333	21.2	13,943	23.0
その他・不明	20,145	56.7	15,460	61.6	35,605	58.7
部位						
結腸	21,138	59.5	17,324	69.0	38,462	63.4
直腸	14,386	40.5	7,775	31.0	22,161	36.6

*癌腫のみ対象、癌腫以外は空欄へ変換

(3)5年生存率

2008-2009年診断例の5年生存率を表3-3-2に示す。5年相対生存率は、男女ともほぼ同様であり全体では約72～73%であった。他の部位と同様、年代が高くなるほど、実測生存率と相対生存率の差が大きくなるが、これは高齢者ほど他疾患で亡くなる例が少ないためと考えられる。UICC TNM 分類総合ステージ別に相対生存率をみると、I期では約94～97%、II期では約88%であった。観血的治療を受けたものは、相対生存率は80%を超えており、原発巣・治癒切除例においては約87%であった。男女とも、結腸、直腸間での相対生存率の差は認められなかった。

表3-3-2 属性別5年生存率

	男性				女性				全体			
	実測	相対	95%信頼区間		実測	相対	95%信頼区間		実測	相対	95%信頼区間	
全体	62.6	73.1	72.5	73.7	65.7	72.7	72.1	73.4	63.9	72.9	72.5	73.4
年齢												
15-39歳	73.8	74.2	70.1	77.8	71.2	71.4	67.0	75.4	72.6	72.9	69.9	75.6
40歳代	74.0	74.9	72.5	77.2	72.0	72.5	69.9	75.0	73.1	73.8	72.0	75.5
50歳代	71.5	74.0	72.7	75.2	73.7	74.8	73.3	76.2	72.4	74.3	73.4	75.3
60歳代	69.5	74.7	73.8	75.6	73.6	75.9	74.7	77.0	71.0	75.2	74.4	75.9
70歳代	60.8	73.6	72.5	74.7	67.1	73.4	72.3	74.6	63.2	73.5	72.8	74.3
80歳以上	38.3	66.2	63.8	68.5	47.0	66.8	64.9	68.7	42.8	66.6	65.1	68.1
UICC TNM 総合ステージ*												
I期	81.2	94.8	93.8	95.7	87.9	96.8	95.8	97.7	83.8	95.5	94.8	96.2
II期	74.1	88.2	87.1	89.2	78.4	88.7	87.5	89.8	75.8	88.4	87.6	89.2
III期	65.2	75.6	74.5	76.8	70.8	78.0	76.8	79.2	67.6	76.7	75.9	77.5
IV期	16.8	18.9	17.9	20.0	16.7	17.9	16.8	19.1	16.7	18.5	17.8	19.3
不詳	25.2	31.7	27.0	36.6	23.0	27.0	21.9	32.5	24.3	29.8	26.2	33.4
観血的治療												
有	69.3	80.8	80.2	81.4	73.0	80.7	80.0	81.3	70.8	80.8	80.3	81.2
原発巣・治癒切除	74.3	86.7	86.0	87.3	78.8	87.1	86.4	87.7	76.1	86.8	86.4	87.3
原発巣・非治癒切除	25.4	29.3	27.4	31.2	26.7	29.1	27.1	31.2	26.0	29.2	27.9	30.6
原発巣・治癒/非治癒	57.3	67.4	63.8	70.9	62.9	69.6	65.6	73.3	59.6	68.4	65.7	70.9
無	10.2	12.0	10.9	13.2	9.0	10.3	9.1	11.6	9.7	11.3	10.5	12.2
部位												
結腸	61.9	73.6	72.9	74.4	64.7	72.3	71.5	73.1	63.2	73.1	72.5	73.6
直腸	63.6	72.3	71.4	73.2	67.8	73.6	72.5	74.7	65.1	72.8	72.1	73.5

*癌腫のみ対象

4. 肝(C22)

	集計対象施設 全登録数	集計対象施 設数	症例区分 2, 3	集計対象 腫瘍	年齢 0~99 歳	除外	集計対象
2008-2009	31,599	251	24,732	24,732	24,731	-	24,725

(1) 生存状況把握割合

対象者は、24,725 例で、そのうち 5 年以内に死亡していた者は 15,728 例、打ち切りが 966 例であった。全体として、生存状況把握割合は 96.1%であった。

性が 68%を占めた。年代をみると、70 歳代が最も多く男性で約 38%、女性では約 47%を占めた。UICC TNM 総合ステージ別にみると、全体で I 期が約 38%、II 期が約 29%、III 期が約 22%となっていた。約 25%に観血的治療が実施されていた。発見経緯としては、他疾患経過観察中が約 61%を占めた。

(2) 対象者の属性

対象者の属性を表 3-4-1 に示す。性別にみると、男

表 3-4-1 対象者の属性

	男性		女性		全体	
	対象数	(%)	対象数	(%)	対象数	(%)
全体	16,967	100.0	7,758	100.0	24,725	100.0
年齢						
0-14 歳	23	0.1	27	0.3	50	0.2
15-39 歳	122	0.7	57	0.7	179	0.7
40 歳代	506	3.0	117	1.5	623	2.5
50 歳代	2,485	14.6	552	7.1	3,037	12.3
60 歳代	5,311	31.3	1,874	24.2	7,185	29.1
70 歳代	6,510	38.4	3,615	46.6	10,125	41.0
80 歳以上	2,010	11.8	1,516	19.5	3,526	14.3
UICC TNM 分類総合ステージ*						
I 期	6,060	35.7	3,306	42.6	9,366	37.9
II 期	4,956	29.2	2,288	29.5	7,244	29.3
III 期	4,049	23.9	1,310	16.9	5,359	21.7
IV 期	1,431	8.4	583	7.5	2,014	8.1
不詳	420	2.5	231	3.0	651	2.6
空欄	51	0.3	40	0.5	91	0.4
取扱い規約治療前ステージ*						
I 期	3,330	19.6	2,089	26.9	5,419	21.9
II 期	5,662	33.4	2,644	34.1	8,306	33.6
III 期	3,919	23.1	1,486	19.2	5,405	21.9
IV 期	3,325	19.6	1,190	15.3	4,515	18.3
不詳	607	3.6	289	3.7	896	3.6
空欄	118	0.7	56	0.7	174	0.7
観血的治療						
有	4,559	26.9	1,604	20.7	6,163	24.9
原発巣・治癒切除	4,012	23.6	1,414	18.2	5,426	21.9
原発巣・非治癒切除	290	1.7	112	1.4	402	1.6
原発巣・治癒/非治癒の別不詳	257	1.5	78	1.0	335	1.4
無	12,408	73.1	6,154	79.3	18,562	75.1
発見経緯						
がん検診	132	0.8	52	0.7	184	0.7
健康診断・人間ドック	711	4.2	159	2.0	870	3.5
他疾患経過観察中	10,066	59.3	4,983	64.2	15,049	60.9
その他・不明	6,058	35.7	2,564	33.0	8,622	34.9

* 癌腫のみ対象、癌腫以外は空欄へ変換

取扱い規約治療前ステージが 0 期の者を含むが表には提示せず

(3)5年生存率

2008-2009年診断例の5年生存率を表3-4-2に示す。全体として、相対生存率は39.6%で、男性が40.1%、女性が38.7%であった。他の部位と比較して、年代による実測生存率と相対生存率の差はやや小さくなっており、予後があまり良くないことを示唆している。UICC TNM分類別にみると、I期では相対生存率は全体で59.8%、男性が62.9%、女性が54.4%であるが、II期になると男女ともに相対生存率は50%を下回った。観血的治療を受けたものの割合は4分の1以下であるが、観血的治療を受けた者の相対生存率は64.3%であった。

表3-4-2 属性別5年生存率

	男性				女性				全体			
	実測	相対	95%信頼区間		実測	相対	95%信頼区間		実測	相対	95%信頼区間	
全体	34.5	40.1	39.3	41.0	35.2	38.7	37.5	39.9	34.7	39.6	39.0	40.3
年齢												
0-14歳	-	-			-	-			85.8	85.9	72.6	93.1
15-39歳	36.8	37.0	28.2	45.7	47.3	47.5	34.1	59.7	40.3	40.5	33.1	47.7
40歳代	40.4	40.9	36.5	45.3	46.5	46.8	37.3	55.7	41.5	42.0	38.0	46.0
50歳代	37.5	38.8	36.8	40.8	43.8	44.5	40.1	48.7	38.7	39.8	38.0	41.6
60歳代	39.2	42.1	40.7	43.6	42.9	44.3	41.9	46.6	40.2	42.7	41.5	43.9
70歳代	32.9	39.9	38.5	41.3	35.7	39.1	37.4	40.9	33.9	39.6	38.5	40.7
80歳以上	21.3	35.1	32.1	38.2	18.6	24.6	22.0	27.3	20.1	30.2	28.2	32.3
UICC TNM 総合ステージ												
I期	53.9	62.9	61.4	64.4	49.4	54.4	52.5	56.3	52.3	59.8	58.6	61.0
II期	37.0	42.8	41.2	44.4	35.9	39.4	37.2	41.6	36.6	41.7	40.4	43.0
III期	14.3	16.6	15.3	17.9	13.1	14.4	12.4	16.5	14.0	16.1	15.0	17.2
IV期	3.4	3.9	2.9	5.2	3.6	3.9	2.4	5.8	3.4	3.9	3.0	5.0
不詳	18.4	21.8	17.5	26.5	18.2	20.5	15.0	26.6	18.3	21.3	17.8	25.0
取扱い規約治療前ステージ												
I期	54.7	63.2	61.2	65.2	53.8	58.8	56.4	61.1	54.4	61.5	59.9	63.0
II期	45.9	53.6	52.0	55.1	40.9	45.1	43.0	47.2	44.3	50.8	49.6	52.1
III期	25.3	29.4	27.8	31.0	23.5	26.0	23.6	28.5	24.8	28.5	27.1	29.8
IV期	6.4	7.4	6.5	8.4	5.6	6.1	4.7	7.7	6.2	7.1	6.3	7.9
不詳	28.4	33.5	29.2	37.9	23.0	25.5	20.1	31.2	26.7	30.8	27.4	34.3
観血的治療												
有	56.8	64.6	62.9	66.2	59.2	63.4	60.7	66.0	57.4	64.3	62.9	65.7
原発巣・治癒切除	59.4	67.6	65.8	69.3	61.8	66.3	63.5	69.0	60.0	67.2	65.7	68.7
原発巣・非治癒切除	24.5	27.8	22.3	33.7	25.3	27.0	18.7	36.1	24.7	27.6	22.9	32.5
癒の別不詳	52.6	59.0	51.9	65.6	59.3	63.2	50.5	73.9	54.1	60.0	53.8	65.7
無	26.2	30.8	29.9	31.7	28.8	32.0	30.7	33.3	27.1	31.2	30.5	32.0

*癌腫のみ対象、癌腫以外は空欄へ変換

取扱い規約治療前ステージが0期の者が含まれる

5. 肺(C33-34)

	集計対象施設 全登録数	集計対象 施設数	症例区分 2, 3	集計対象 腫瘍	年齢 0~99 歳	除外	集計対象
2008-2009	76,614	251	62,977	62,916	62,911	27	62,884

(1) 生存状況把握割合

対象者は、62,884 例で、そのうち 5 年以内に死亡していた者は 39,925 例、打ち切りが 2,018 例で、全体として生存状況把握割合は 96.8%であった。

(2) 対象者の属性

対象者の属性を表 3-5-1 に示す。対象者は、男性が約 70%を占め、70 歳代が最も多かった。UICC TNM 分類総合ステージ別にみると、全体として I 期が約

35%、次いでIV期が約 30%、III期が約 26%であった。観血的治療実施を受けた者の割合は、胃や大腸と比較してやや低く、約 41%であった。観血的治療有の者の内、約 91%が原発巣・治癒切除例であった。発見経緯をみると、健康診断・人間ドックが約 14%、がん検診が約 8%であった。組織形態でみると、小細胞癌が 9.3%含まれていた。

表 3-5-1 対象者の属性

	男性		女性		全体	
	対象数	(%)	対象数	(%)	対象数	(%)
全体	44,022	100.0	18,862	100.0	62,884	100.0
年齢						
0-14 歳	0	0.0	-	0.0	-	0.0
15-39 歳	270	0.6	214	1.1	484	0.8
40 歳代	1,086	2.5	656	3.5	1,742	2.8
50 歳代	5,008	11.4	2,660	14.1	7,668	12.2
60 歳代	13,459	30.6	5,690	30.2	19,149	30.5
70 歳代	17,094	38.8	6,652	35.3	23,746	37.8
80 歳以上	7,105	16.1	2,987	15.8	10,092	16.0
UICC TNM 分類総合ステージ*						
I 期	13,470	30.6	8,714	46.2	22,184	35.3
II 期	3,351	7.6	915	4.9	4,266	6.8
III 期	12,712	28.9	3,612	19.1	16,324	26.0
IV 期	13,516	30.7	5,222	27.7	18,738	29.8
不詳	781	1.8	281	1.5	1,062	1.7
空欄	192	0.4	118	0.6	310	0.5
観血的治療						
有	16,345	37.1	10,025	53.1	26,370	41.9
原発巣・治癒切除	14,717	33.4	9,257	49.1	23,974	38.1
原発巣・非治癒切除	858	1.9	331	1.8	1,189	1.9
原発巣・治癒/非治癒の別不詳	770	1.7	437	2.3	1,207	1.9
無	27,677	62.9	8,837	46.9	36,514	58.1
発見経緯						
がん検診	2,947	6.7	1,898	10.1	4,845	7.7
健康診断・人間ドック	5,658	12.9	3,051	16.2	8,709	13.8
他疾患経過観察中	14,983	34.0	6,216	33.0	21,199	33.7
その他・不明	20,434	46.4	7,697	40.8	28,131	44.7
組織形態						
小細胞癌	4,907	11.1	949	5.0	5,856	9.3
非小細胞癌	39,115	88.9	17,913	95.0	57,028	90.7

*癌腫のみ対象、癌腫以外は空欄へ変換

(3)5年生存率

2008-2009年診断例の5年生存率を表3-5-2に示す。全体での5年相対生存率は、40.0%、男性が33.4%、女性が54.9%であった。男性と比較して女性では、UICC TNM分類総合ステージのⅠ期の割合が多く、年齢分布をみると70歳代が少ないものの、UICC TNM分類総合ステージ別にみても、男性より女性において実測生存率、相対生存率ともにやや高くなっていた。年代による実測生存率と相対生存率の差は、肝と同様、胃や大腸と比較して小さかった。

UICC TNM分類総合ステージ別に相対生存率をみると、全体でⅠ期が81.3%であるのに対し、Ⅱ期以降では50%以下と低くなっている。観血的治療の実施割合は、全体で40%程度であるが、相対生存率は77.9%であった。また、組織形態別にみると、小細胞癌では非小細胞癌と比較して相対生存率が低い傾向が認められた。

表 3-5-2 属性別 5年生存率

	男性				女性				全体			
	実測	相対	95%信頼区間		実測	相対	95%信頼区間		実測	相対	95%信頼区間	
全体	28.5	33.4	32.9	33.9	50.9	54.9	54.1	55.7	35.2	40.0	39.6	40.4
年齢												
15-39歳	40.1	40.3	34.2	46.2	50.7	50.9	43.9	57.4	44.9	45.0	40.5	49.5
40歳代	39.5	40.0	37.0	43.0	55.3	55.7	51.7	59.5	45.5	45.9	43.5	48.3
50歳代	38.9	40.2	38.8	41.7	59.4	60.3	58.4	62.2	46.1	47.3	46.1	48.4
60歳代	33.7	36.3	35.4	37.2	58.0	59.7	58.4	61.1	40.9	43.3	42.6	44.1
70歳代	26.1	31.8	31.0	32.6	50.2	54.8	53.5	56.1	32.9	38.4	37.7	39.1
80歳以上	14.5	23.9	22.6	25.3	29.8	39.8	37.6	42.1	19.0	28.9	27.8	30.1
UICC TNM 総合ステージ*												
Ⅰ期	62.1	73.9	72.9	74.8	85.6	92.3	91.5	93.1	71.3	81.3	80.7	82.0
Ⅱ期	38.8	45.2	43.3	47.1	53.3	57.6	54.0	61.1	41.9	47.9	46.2	49.6
Ⅲ期	16.9	19.4	18.6	20.1	27.8	29.8	28.2	31.4	19.3	21.7	21.0	22.4
Ⅳ期	2.9	3.4	3.0	3.7	8.0	8.5	7.7	9.4	4.4	4.8	4.5	5.2
不詳	8.1	10.9	8.4	13.8	13.9	16.5	11.8	22.0	9.6	12.4	10.1	14.9
観血的治療												
有	61.7	71.3	70.5	72.2	82.5	88.1	87.3	88.9	69.6	77.9	77.2	78.5
原発巣・治癒切除	63.8	73.8	72.9	74.7	84.1	89.8	89.0	90.6	71.7	80.1	79.5	80.8
原発巣・非治癒切除	31.4	35.9	32.4	39.5	49.6	53.3	47.3	59.1	36.5	40.9	37.8	44.0
原発巣・治癒/非治癒の別不詳	55.3	63.6	59.5	67.6	73.4	78.1	73.4	82.2	61.9	69.0	65.8	72.0
無	8.2	9.9	9.5	10.3	13.8	15.3	14.5	16.1	9.5	11.2	10.8	11.6
組織形態												
小細胞癌	10.8	12.3	11.4	13.4	14.5	15.4	13.0	17.9	11.4	12.8	11.9	13.8
非小細胞癌	30.7	36.0	35.5	36.6	52.8	56.9	56.1	57.7	37.6	42.8	42.3	43.2

*癌腫のみ対象

6. 女性乳房(C50)

	集計対象施設 全登録数	集計対象 施設数	症例区分 2, 3	集計対象 腫瘍	年齢 0~99 歳	除外	集計対象
2008-2009	78,069	251	50,457	44,384	44,383	11	44,372

(1) 生存状況把握割合

集計対象は、44,372 例で、5 年以内に亡くなっていた者が 4,977 例、打ち切りが 1,297 例であった。集計対象全体での生存状況把握割合は 97.1%であった。

(2) 対象者の属性

対象者の属性を表 3-6-1 に示す。診断時の年齢をみると、60 歳代が 25.2%と最も多く、次いで 50 歳代が 25.1%、40 歳代が 21.1%であった。また、35 歳未満は、1,048 例であった(約 2.4%)。UICC TNM 分類総合ステージ別にみると、I 期が最も多く 42.6%、次いで II 期が 39.6%であった。観血的治療の実施割合は、90%以上であった。発見経緯を見ると、大腸や肺と比較してがん検診、健康診断・人間ドックがやや多かった。

表 3-6-1 対象者の属性

	対象数	(%)
全体	44,372	100.0
年齢		
15-39 歳	3,069	6.9
40 歳代	9,349	21.1
50 歳代	11,117	25.1
60 歳代	11,163	25.2
70 歳代	6,663	15.0
80 歳以上	6,011	13.5
35 歳未満 (再掲)	1,048	2.4
UICC TNM 分類総合ステージ*		
I 期	18,895	42.6
II 期	17,559	39.6
III 期	5,198	11.7
IV 期	2,257	5.1
不詳	335	0.8
空欄	128	0.3
観血的治療		
有	40,148	90.5
原発巣・治癒切除	36,028	81.2
原発巣・非治癒切除	1,801	4.1
原発巣・治癒/非治癒の別不詳	2,319	5.2
無	4,224	9.5
発見経緯		
がん検診	8,928	20.1
健康診断・人間ドック	2,467	5.6
他疾患経過観察中	4,636	10.4
その他・不明	28,341	63.9

*癌腫のみ対象、癌腫以外は空欄へ変換

(3) 5 年生存率

2008-2009 年診断例の 5 年生存率を表 3-6-2 に示す。全体として、相対生存率は 92.7%であり、どの年代においても相対生存率は 90%を超えていた。UICC TNM 分類総合ステージ別にみると、I 期、II 期では相対生存率は 95%以上であるが、IV 期では 37.8%にとどまった。なお、観血的治療実施を受けた者では、治癒切除・非治癒切除に関わらず相対生存率は約 90%程度であった。

表 3-6-2 属性別 5 年相対生存率

	女性			
	実測	相対	95%信頼区間	
全体	88.6	92.7	92.4	93.0
年齢				
15-39 歳	90.7	91.0	89.9	92.0
40 歳代	93.7	94.3	93.8	94.8
50 歳代	90.2	91.4	90.8	92.0
60 歳代	90.2	92.9	92.3	93.4
70 歳代	84.9	92.5	91.5	93.4
80 歳以上	66.9	94.3	91.9	96.7
35 歳未満 (再掲)	89.8	90.0	88.0	91.7
UICC TNM 総合ステージ*				
I 期	95.8	100.0	99.7	100.0
II 期	91.6	95.7	95.3	96.1
III 期	76.6	80.6	79.4	81.8
IV 期	36.4	37.8	35.7	39.9
不詳	70.1	77.7	71.8	83.0
観血的治療				
有	92.4	96.4	96.1	96.7
原発巣・治癒切除	93.0	97.0	96.7	97.2
原発巣・非治癒切	85.3	89.3	87.5	90.9
除				
原発巣・治癒/非治癒の別不詳	89.5	93.7	92.3	94.9
無	51.8	55.9	54.3	57.6

*癌腫のみ対象

7. 食道(C15)

	集計対象施設 全登録数	集計対象 施設数	症例区分 2, 3	集計対象 腫瘍	年齢 0~99 歳	除外	集計対象
2008-2009	21,547	250	18,385	16,763	16,762	-	16,755

(1) 生存状況把握割合

集計対象は、16,755 例で、5 年以内に亡くなっていた者が 10,022 例、打ち切りが 614 例であった。全体として生存状況把握割合は、96.3%であった。

(2) 対象者の属性

集計対象の属性を表 3-7-1 に示す。集計対象は 16,755 例で、内男性が 14,378 例 (86%)、女性が 2,377 例 (14%) であった。年齢分布をみると、60 歳代が 37.9%と最も多く、次いで 70 歳代が 32.2%、50 歳代が 16.7%となっていた。UICC TNM 分類総合ステージをみると、I 期が最も多く 29.5%、次いでⅢ期が 25.5%、Ⅳ期が 22.2%、Ⅱ期が 19.6%であった。観血的治療の実施割合は全体で 46.3%であり、その内 86.3%が原発巣・治療切除例であった。発見経緯を見ると、他疾患経過観察中が 23.5%であった。

表 3-7-1 対象者の属性

	男性		女性		全体	
	対象数	(%)	対象数	(%)	対象数	(%)
全体	14,378	100.0	2,377	100.0	16,755	100.0
年齢						
0-14 歳	0	0.0	0	0.0	0	0.0
15-39 歳	32	0.2	-	0.4	42	0.3
40 歳代	272	1.9	89	3.7	361	2.2
50 歳代	2,365	16.4	427	18.0	2,792	16.7
60 歳代	5,585	38.8	761	32.0	6,346	37.9
70 歳代	4,696	32.7	696	29.3	5,392	32.2
80 歳以上	1,428	9.9	394	16.6	1,822	10.9
UICC TNM 分類総合ステージ*						
I 期	4,315	30.0	625	26.3	4,940	29.5
Ⅱ期	2,731	19.0	546	23.0	3,277	19.6
Ⅲ期	3,629	25.2	642	27.0	4,271	25.5
Ⅳ期	3,253	22.6	461	19.4	3,714	22.2
不詳	294	2.0	61	2.6	355	2.1
空欄	156	1.1	42	1.8	198	1.2
観血的治療						
有	6,601	45.9	1,152	48.5	7,753	46.3
原発巣・治療切除	5,676	39.5	1,011	42.5	6,687	39.9
原発巣・非治療切除	561	3.9	82	3.4	643	3.8
原発巣・治療/非治療の別不詳	364	2.5	59	2.5	423	2.5
無	7,777	54.1	1,225	51.5	9,002	53.7
発見経緯						
がん検診	649	4.5	84	3.5	733	4.4
健康診断・人間ドック	1,168	8.1	127	5.3	1,295	7.7
他疾患経過観察中	3,486	24.2	453	19.1	3,939	23.5
その他・不明	9,075	63.1	1,713	72.1	10,788	64.4

*癌腫のみ対象、癌腫以外は空欄へ変換

(3) 5年生存率

2008-2009年診断例の5年生存率を表3-7-2に示す。全体での相対生存率は、43.7%であり、男性が42.6%、女性が50.4%であった。UICC TNM分類総合ステージ別にみると、5年相対生存率はⅠ期が79.7%、Ⅱ期が49.7%、Ⅲ期が26.4%であった。観血的治療を受けた者の相対生存率は、68.2%であり、その内原発巣・治癒切除例の相対生存率は71.5%であった。男女における併存症など対象者の個人属性の違いが定かではないが、UICC TNM分類総合ステージ別、年齢別に見ても男性より女性でやや相対生存率が高い傾向が認められた。

表3-7-2 属性別5年生存率

	男性				女性				全体			
	実測	相対	95%信頼区間		実測	相対	95%信頼区間		実測	相対	95%信頼区間	
全体	37.4	42.6	41.7	43.5	46.9	50.4	48.2	52.6	38.7	43.7	42.9	44.6
年齢												
15-39歳	38.9	39.1	22.3	55.6	-	-			41.6	41.8	26.7	56.3
40歳代	38.6	39.2	33.1	45.2	49.3	49.7	38.7	59.7	41.3	41.8	36.5	47.0
50歳代	42.7	44.2	42.1	46.3	55.9	56.7	51.8	61.4	44.8	46.2	44.2	48.1
60歳代	41.9	45.1	43.7	46.5	52.2	53.8	50.1	57.5	43.1	46.1	44.8	47.5
70歳代	34.6	41.6	40.0	43.3	47.0	51.2	47.0	55.2	36.2	42.9	41.4	44.5
80歳以上	19.3	31.8	28.4	35.4	24.9	33.7	27.9	39.9	20.5	32.3	29.3	35.4
UICC TNM分類総合ステージ*												
Ⅰ期	68.8	78.9	77.3	80.5	79.1	85.2	81.5	88.5	70.1	79.7	78.2	81.2
Ⅱ期	42.1	47.9	45.8	50.1	54.1	58.4	53.7	62.9	44.1	49.7	47.8	51.6
Ⅲ期	22.1	24.8	23.3	26.3	33.4	35.6	31.6	39.5	23.8	26.4	25.0	27.9
Ⅳ期	9.6	10.8	9.6	12.0	15.2	16.0	12.6	19.7	10.3	11.4	10.4	12.6
不詳	15.9	19.4	14.4	25.1	27.5	30.9	18.6	44.4	17.8	21.4	16.6	26.7
観血的治療												
有	60.1	67.2	65.9	68.6	69.3	73.3	70.4	76.1	61.4	68.2	66.9	69.4
原発巣・治癒切除	63.1	70.7	69.2	72.1	71.9	76.1	73.0	78.9	64.5	71.5	70.2	72.8
原発巣・非治癒切除	34.0	38.1	33.7	42.5	36.3	38.7	27.4	50.1	34.3	38.1	34.0	42.3
原発巣・治癒/非治癒の別不詳	52.2	58.6	52.6	64.3	68.5	72.1	57.6	82.9	54.5	60.5	55.0	65.7
無	17.6	20.7	19.7	21.7	25.5	28.1	25.4	30.9	18.7	21.7	20.8	22.7

*癌腫が対象

8. 膵臓(C25)

	集計対象施設 全登録数	集計対象 施設数	症例区分 2, 3	集計対象 腫瘍	年齢 0~99 歳	除外	集計対象
2008-2009	19,645	250	15,714	15,502	15,501	-	15,499

(1) 生存状況把握割合

集計対象は、15,499 例で、5 年以内に亡くなっていた者が 13,703 例、打ち切りが 542 例であった。集計対象全体で生存状況把握割合は 96.5%であった。

(2) 対象者の属性

集計対象の属性を表 3-8-1 に示す。集計対象者は、男性が 56%、女性が 44%で、全体で 15,499 例であった。診断時の年齢分布は、70 歳代が 35.0%と最も多く、次いで 60 歳代が 30.1%、80 歳以上が 17.8%であった。UICC TNM 分類総合ステージの分布をみると、IV 期が最も多く 48.9%、次いで II 期が 21.8%、III 期が 19.4%であった。観血的治療の実施割合は、27.2%で男女による差はなかった。観血的治療を受けた者の内、76.0%が原発巣・治癒切除例であった。発見経緯を見ると、他疾患経過観察中が 27.4%であった。

表 3-8-1 対象者の属性

	男性		女性		全体	
	対象数	(%)	対象数	(%)	対象数	(%)
全体	8,708	100.0	6,791	100.0	15,499	100.0
年齢						
0-14 歳	-	0.0	-	0.0	-	0.0
15-39 歳	62	0.7	54	0.8	116	0.7
40 歳代	304	3.5	181	2.7	485	3.1
50 歳代	1,292	14.8	746	11.0	2,038	13.1
60 歳代	2,806	32.2	1,864	27.4	4,670	30.1
70 歳代	2,980	34.2	2,442	36.0	5,422	35.0
80 歳以上	1,263	14.5	1,501	22.1	2,764	17.8
UICC TNM 分類総合ステージ						
I 期	543	6.2	420	6.2	963	6.2
II 期	1,877	21.6	1,507	22.2	3,384	21.8
III 期	1,635	18.8	1,373	20.2	3,008	19.4
IV 期	4,318	49.6	3,256	47.9	7,574	48.9
不詳	251	2.9	180	2.7	431	2.8
空欄	84	1.0	55	0.8	139	0.9
観血的治療						
有	2,430	27.9	1,785	26.3	4,215	27.2
原発巣・治癒切除	1,820	20.9	1,385	20.4	3,205	20.7
原発巣・非治癒切除	403	4.6	272	4.0	675	4.4
原発巣・治癒/非治癒の別不詳	207	2.4	128	1.9	335	2.2
無	6,278	72.1	5,006	73.7	11,284	72.8
発見経緯						
がん検診	88	1.0	66	1.0	154	1.0
健康診断・人間ドック	389	4.5	231	3.4	620	4.0
他疾患経過観察中	2,487	28.6	1,762	25.9	4,249	27.4
その他・不明	5,744	66.0	4,732	69.7	10,476	67.6

*癌腫のみ対象、癌腫以外は空欄へ変換

(3) 5年生存率

2008-2009年診断例の5年生存率を表3-8-2に示す。5年相対生存率は、全体で10.0%、男性が10.5%、女性が9.4%であった。肝や肺と同様、実測生存率と相対生存率の差は他の部位と比較して小さく、予後があまり良くないがんと考えられる。年代別にみても、実測生存率、相対生存率はほど同程度であった。但し、40歳代では対象者数がやや少なく95%信頼区間の幅が広がっている点に留意する必要がある。UICC TNM分類総合ステージ別にみると、相対生存率はⅠ期が43.2%、Ⅱ期が20.8%、Ⅲ期が6.5%、Ⅳ期が1.8%であった。観血的治療を受けた者の相対生存率は30.1%であり、その内原発巣・治癒切除例のみをみても相対生存率は34.0%にとどまった。

表3-8-2 属性別5年生存率

	男性				女性				全体			
	実測	相対	95%信頼区間		実測	相対	95%信頼区間		実測	相対	95%信頼区間	
全体	9.2	10.5	9.8	11.2	8.7	9.4	8.7	10.2	8.9	10.0	9.5	10.5
年齢												
15-39歳	32.5	32.7	21.2	44.6	26.7	26.8	15.5	39.4	29.9	30.0	21.7	38.7
40歳代	16.2	16.4	12.4	21.0	17.0	17.1	11.9	23.1	16.5	16.7	13.4	20.3
50歳代	9.3	9.6	8.0	11.4	10.8	10.9	8.7	13.4	9.8	10.1	8.8	11.5
60歳代	10.2	11.0	9.8	12.2	10.8	11.1	9.7	12.6	10.4	11.0	10.1	12.0
70歳代	9.0	10.9	9.7	12.2	8.2	9.0	7.8	10.3	8.7	10.0	9.1	10.9
80歳以上	4.0	6.8	5.0	8.8	3.9	5.2	4.0	6.8	4.0	5.9	4.9	7.2
UICC TNM分類総合ステージ*												
Ⅰ期	39.9	47.2	42.3	52.1	34.7	38.1	33.0	43.2	37.7	43.2	39.6	46.8
Ⅱ期	18.8	21.5	19.5	23.6	18.4	20.0	17.9	22.2	18.6	20.8	19.4	22.4
Ⅲ期	6.5	7.4	6.1	8.9	5.1	5.4	4.2	6.8	5.9	6.5	5.6	7.5
Ⅳ期	1.7	1.9	1.5	2.4	1.5	1.6	1.2	2.1	1.6	1.8	1.5	2.1
不詳	6.5	8.1	4.7	12.6	9.2	11.1	6.4	17.4	7.6	9.3	6.4	12.9
観血的治療												
有	27.1	30.8	28.8	32.8	27.4	29.3	27.0	31.5	27.2	30.1	28.6	31.6
原発巣・治癒切除	31.5	35.8	33.4	38.3	29.7	31.8	29.2	34.4	30.7	34.0	32.2	35.8
原発巣・非治癒切除	10.4	11.6	8.4	15.3	15.2	16.3	11.9	21.3	12.3	13.5	10.8	16.4
原発巣・治癒/非治癒												
無	20.1	23.1	17.1	29.7	27.4	29.2	21.2	37.8	22.8	25.5	20.5	30.7
の別不詳												
無	2.0	2.3	1.9	2.7	1.6	1.8	1.4	2.2	1.8	2.1	1.8	2.4

*癌腫が対象

9. 子宮頸部(C53)

	集計対象施設 全登録数	集計対象 施設数	症例区分 2, 3	集計対象 腫瘍	年齢 0~99 歳	除外	集計対象
2008-2009	22, 983	235	20, 028	9, 358	9, 355	15	9, 340

(1) 生存状況把握割合

集計対象は、9,340 例で、5 年以内に亡くなっていた者は 2,476 例、打ち切りが 454 例であった。集計対象全体の生存状況把握割合は 95.1%であった。

(2) 対象者の属性

集計対象の属性を表 3-9-1 に示す。診断時の年齢を見ると、15~39 歳、40 歳代と比較的若い年代が多かった。UICC TNM 分類総合ステージの分布をみると、I 期が 44.3%と最も多く、次いでIII期が 23.3%、II 期が 17.5%であった。観血的治療の実施割合は 56.9%で、その内 86.2%が原発巣・治癒切除例であった。発見経緯を見ると、がん検診が 14.9%、健康診断・人間ドックが 3.0%であった。

表 3-9-1 対象者の属性

	全体	
	症例数	(%)
全体	9, 340	100.0
年齢		
15-39 歳	2, 047	21.9
40 歳代	2, 047	21.9
50 歳代	1, 816	19.4
60 歳代	1, 574	16.9
70 歳代	1, 140	12.2
80 歳以上	716	7.7
UICC TNM 分類総合ステージ		
I 期	4, 140	44.3
II 期	1, 631	17.5
III 期	2, 173	23.3
IV 期	1, 137	12.2
不詳	137	1.5
空欄	122	1.3
観血的治療		
有	5, 314	56.9
原発巣・治癒切除	4, 580	49.0
原発巣・非治癒切除	394	4.2
原発巣・治癒/非治癒の別不詳	340	3.6
無	4, 026	43.1
発見経緯		
がん検診	1, 396	14.9
健康診断・人間ドック	278	3.0
他疾患経過観察中	840	9.0
その他・不明	6, 826	73.1

*癌腫のみ対象、癌腫以外は空欄へ変換

(3) 5 年生存率

2008-2009 年診断例の 5 年生存率を表 3-9-2 に示す。全体として、実測生存率が 72.9%、相対生存率が 75.6%であった。70 歳、80 歳以上では、実測生存率と相対生存率に 5%以上の差を認められるものの、その他の年代では差は 5%以下であった。UICC TNM 分類総合ステージ別に相対生存率をみると、I 期が 95.2%、II 期が 80.8%、III 期が 61.5%、IV 期が 25.3%であった。観血的治療を受けた者の相対生存率は 90.3%であり、その内、原発巣・治癒切除例では 91.5%であった。

表 3-9-2 属性別 5 年生存率

	女性			
	実測	相対	95%信頼区間	
全体	72.9	75.6	74.7	76.6
年齢				
15-39 歳	85.1	85.3	83.6	86.8
40 歳代	82.0	82.5	80.7	84.1
50 歳代	72.3	73.3	71.2	75.4
60 歳代	71.6	73.7	71.3	75.9
70 歳代	59.5	64.9	61.7	68.0
80 歳以上	36.7	51.7	46.6	56.8
総合ステージ*				
I 期	93.1	95.2	94.4	96.0
II 期	76.7	80.8	78.5	82.9
III 期	58.5	61.5	59.2	63.6
IV 期	24.0	25.3	22.7	28.0
不詳	50.0	54.2	44.7	63.0
観血的治療				
有	89.0	90.3	89.4	91.1
原発巣・治癒切除	90.3	91.5	90.6	92.3
原発巣・非治癒切除	77.7	79.1	74.5	83.0
原発巣・治癒/非治癒の別不詳	85.4	86.9	82.6	90.4
無	51.3	55.5	53.8	57.2

*癌腫のみ対象

10. 子宮体部(C54)

	集計対象施設 全登録数	集計対象 施設数	症例区分 2, 3	集計対象 腫瘍	年齢 0~99 歳	除外	集計対象
2008-2009	11,389	239	9,917	9,842	9,842	-	9,839

(1) 生存状況把握割合

集計対象は、9,839 例で、5 年以内に亡くなっていた者が 1,994 例、打ち切りが 273 例であった。集計対象全体として、生存状況把握割合は 97.2%であった。

(2) 対象者の属性

集計対象の属性を表 3-10-1 に示す。診断時の年齢を見ると、50 歳代が 3 割以上と最も多く、次いで 60 歳代が 27.1%、70 歳代が 15.4%であった。UICC TNM 分類総合ステージの分布をみると、I 期が 57.1%、II 期が 7.8%、III 期が 17.0%、IV 期が 7.4%であった。観血的治療の実施割合は、90.9%であり、その内の 86.0%が原発巣・治癒切除例であった。発見経緯をみると、他疾患経過観察中が 13.5%であった。

表 3-10-1 対象者の属性

	全体	
	対象数	(%)
全体	9,839	100.0
年齢		
15-39 歳	568	5.8
40 歳代	1,321	13.4
50 歳代	3,254	33.1
60 歳代	2,665	27.1
70 歳代	1,515	15.4
80 歳以上	516	5.2
UICC TNM 分類総合ステージ		
I 期	5,617	57.1
II 期	763	7.8
III 期	1,670	17.0
IV 期	726	7.4
不詳	105	1.1
空欄	958	9.7
観血的治療		
有	8,941	90.9
原発巣・治癒切除	7,685	78.1
原発巣・非治癒切除	542	5.5
原発巣・治癒/非治癒の別不詳	714	7.3
無	898	9.1
発見経緯		
がん検診	831	8.4
健康診断・人間ドック	214	2.2
他疾患経過観察中	1,330	13.5
その他・不明	7,464	75.9

*癌腫のみ対象(子宮内膜)、癌腫以外は空欄へ変換

(3) 5 年生存率

2008-2009 年診断例の 5 年生存率を表 3-10-2 に示す。全体での 5 年実測生存率は 79.5%、相対生存率が 82.5%であった。年齢別にみると、60 歳以上では相対生存率は 80%を超えており、それ以降は年齢が高くなるにつれ相対生存率が低くなる傾向が認められた。UICC TNM 分類総合ステージ別にみると、I 期が 96.8%、II 期が 90.0%、III 期が 75.4%、IV 期が 23.5%であった。観血的治療を受けた者の相対生存率は、87.5%であり、その内原発巣・治癒切除例では 90%を超えていた。

表 3-10-2 属性別 5 年生存率

	女性			
	実測	相対	95%信頼区間	
全体	79.5	82.5	81.7	83.3
年齢				
15-39 歳	89.6	89.9	87.0	92.1
40 歳代	89.7	90.3	88.5	91.8
50 歳代	85.7	87.0	85.7	88.1
60 歳代	77.7	80.0	78.3	81.5
70 歳代	68.6	74.6	72.0	77.1
80 歳以上	43.9	59.6	53.7	65.5
総合ステージ*				
I 期	93.4	96.8	96.1	97.5
II 期	86.2	90.0	87.2	92.3
III 期	73.1	75.4	73.2	77.6
IV 期	22.7	23.5	20.4	26.8
不詳	47.5	52.2	41.3	62.4
観血的治療				
有	84.5	87.5	86.7	88.3
原発巣・治癒切除	87.9	91.0	90.2	91.7
原発巣・非治癒切除	44.7	46.3	41.9	50.7
原発巣・治癒/非治癒の別不詳	77.7	80.7	77.3	83.7
無	29.2	31.6	28.4	34.9

*癌腫のみ対象(子宮内膜)

11. 前立腺(C61)

	集計対象施設 全登録数	集計対象 施設数	症例区分 2, 3	集計対象 腫瘍	年齢 0~99 歳	除外	集計対象
2008-2009	47,754	249	37,654	37,645	37,643	13	37,630

(1) 生存状況把握割合

集計対象は、37,630 例で、5 年以内に亡くなっていた者が 6,519 例、打ち切りが 1,198 例であった。集計対象全体で生存状況把握割合は 96.8%であった。

(2) 対象者の属性

集計対象の属性を表 3-11-1 に示す。診断時の年齢は、70 歳代が 46.3%、80 歳以上が 14.0%で、70 歳以上が半数以上を占めた。UICC TNM 分類総合ステージの分布をみると、II 期が最も多く 64.8%であった。観血的治療の実施割合は、30.5%であった。発見経緯を見ると、がん検診が約 17%、健康診断・人間ドックが約 12%であった。

表 3-11-1 対象者の属性

	全体	
	症例数	(%)
全体	37,630	100.0
年齢		
15-39 歳	12	0.0
40 歳代	93	0.2
50 歳代	2,447	6.5
60 歳代	12,392	32.9
70 歳代	17,417	46.3
80 歳以上	5,269	14.0
UICC TNM 分類総合ステージ		
I 期	730	1.9
II 期	24,370	64.8
III 期	5,880	15.6
IV 期	5,692	15.1
不詳	581	1.5
空欄	377	1.0
観血的治療		
有	11,459	30.5
原発巣・治癒切除	9,451	25.1
原発巣・非治癒切除	1,200	3.2
原発巣・治癒/非治癒の別不詳	808	2.1
無	26,171	69.5
発見経緯		
がん検診	6,323	16.8
健康診断・人間ドック	4,454	11.8
他疾患経過観察中	12,111	32.2
その他・不明	14,742	39.2

*癌腫のみ対象、癌腫以外は空欄へ変換

(3) 5 年生存率

2008-2009 年診断例の 5 年生存率を表 3-11-2 に示す。全体として、5 年実測生存率は 82.4%、相対生存率が 98.4%であった。年代が高くなるほど、実測生存率と相対生存率の差が大きくなり、高齢になるほど前立腺がん以外の要因で死亡させている例が多いと考えられた。5 年相対生存率は、どの年代もほぼ 90%程度と高い。UICC TNM 分類総合ステージ別にみると、I 期から III 期では、相対生存率は 100%であった。観血的治療を受けた者の相対生存率は、治癒切除、非治癒切除例に関わらず 100%であった。

表 3-11-2 属性別 5 年生存率

	全体			
	実測	相対	95%信頼区間	
全体	82.4	98.4	97.9	98.9
年齢				
15-39 歳				
40 歳代	87.5	88.8	79.7	94.3
50 歳代	93.1	96.5	95.4	97.5
60 歳代	91.0	98.2	97.6	98.7
70 歳代	82.6	99.9	99.2	100.0
80 歳以上	56.1	95.0	92.6	97.2
UICC TNM 総合ステージ				
I 期	84.3	100.0	100.0	100.0
II 期	89.3	100.0	100.0	100.0
III 期	87.0	100.0	100.0	100.0
IV 期	49.9	62.0	60.4	63.6
不詳	62.5	84.9	79.3	90.2
観血的治療				
有	93.9	100.0	100.0	100.0
原発巣・治癒切除	94.7	100.0	100.0	100.0
原発巣・非治癒切	91.0	100.0	99.9	100.0
除				
原発巣・治癒/非治癒の別不詳	88.6	100.0	97.5	100.0
無	77.3	95.5	94.9	96.2

*癌腫のみ対象

12. 膀胱(C67)

	集計対象施設 全登録数	集計対象 施設数	症例区分 2, 3	集計対象 腫瘍	年齢 0～99 歳	除外	集計対象
2008-2009	20,109	246	16,941	10,272	10,267	23	10,244

(1) 生存状況把握割合

集計対象は、10,244例で、5年以内に亡くなっていた者が4,194例、打ち切りが410例であった。集計対象全体で生存状況把握割合は、96.0%であった。

(2) 対象者の属性

集計対象の属性を表3-12-1に示す。性別で見ると、男性が約78%、女性が約22%であった。診断時の年齢分布をみると、70歳代が最も多く約36%、80歳以上が約28%、60歳代が約24%であった。UICC TNM分類総合ステージの分布をみると、I期が55.8%と半数以上を占めた。観血的治療の実施割合は、87.5%で、その内74.4%が原発巣・治癒切除例であった。発見経緯を見ると、他疾患経過観察中が23.1%であった。

表3-12-1 対象者の属性

	男性		女性		全体	
	対象数	(%)	対象数	(%)	対象数	(%)
全体	7,960	100.0	2,284	100.0	10,244	100.0
年齢						
0-14 歳	-	0.0	-	0.0	-	0.0
15-39 歳	61	0.8	20	0.9	81	0.8
40 歳代	171	2.1	45	2.0	216	2.1
50 歳代	842	10.6	175	7.7	1,017	9.9
60 歳代	2,009	25.2	398	17.4	2,407	23.5
70 歳代	2,863	36.0	793	34.7	3,656	35.7
80 歳以上	2,011	25.3	852	37.3	2,863	27.9
UICC TNM 分類総合ステージ						
I 期	4,589	57.7	1,123	49.2	5,712	55.8
II 期	1,404	17.6	441	19.3	1,845	18.0
III 期	795	10.0	283	12.4	1,078	10.5
IV 期	839	10.5	318	13.9	1,157	11.3
不詳	197	2.5	81	3.5	278	2.7
空欄	136	1.7	38	1.7	174	1.7
観血的治療						
有	7,049	88.6	1,919	84.0	8,968	87.5
原発巣・治癒切除	5,308	66.7	1,362	59.6	6,670	65.1
原発巣・非治癒切除	941	11.8	326	14.3	1,267	12.4
原発巣・治癒/非治癒の別不詳	800	10.1	231	10.1	1,031	10.1
無	911	11.4	365	16.0	1,276	12.5
発見経緯						
がん検診	74	0.9	21	0.9	95	0.9
健康診断・人間ドック	239	3.0	43	1.9	282	2.8
他疾患経過観察中	1,855	23.3	514	22.5	2,369	23.1
その他・不明	5,792	72.8	1,706	74.7	7,498	73.2

*癌腫のみ対象、癌腫以外は空欄へ変換

(3) 5年生存率

2008-2009年診断例の5年生存率を表3-12-2に示す。全体の5年実測生存率は58.2%、相対生存率が70.9%であった。70歳代以上では、実測生存率と相対生存率の差が大きくなっていた。年代別にみた相対生存率は、全体としては70歳代まで70%以上であるが、80歳以上では58.5%であった。UICC TNM分類総合ステージ別に相対生存率をみると、全体でⅠ期が89.1%、Ⅱ期が64.5%、Ⅲ期が48.1%、Ⅳ期が19.2%であった。観血的治療を受けた者の相対生存率は、76.8%で、その内原発巣・治癒切除例では82.8%であった。

表3-12-2 属性別5年生存率

	男性				女性				全体			
	実測	相対	95%信頼区間		実測	相対	95%信頼区間		実測	相対	95%信頼区間	
全体	59.3	73.1	71.7	74.4	54.3	63.4	61.0	65.8	58.2	70.9	69.7	72.1
年齢												
15-39歳	83.2	83.6	71.4	91.1	-	-			85.9	86.3	76.3	92.3
40歳代	79.5	80.5	73.4	86.0	77.2	77.8	62.2	87.7	79.0	80.0	73.7	84.9
50歳代	79.3	82.0	79.0	84.7	81.9	83.0	76.3	88.1	79.7	82.2	79.5	84.6
60歳代	70.7	76.1	73.9	78.2	71.1	73.3	68.4	77.7	70.8	75.6	73.6	77.5
70歳代	60.1	73.6	71.3	75.8	58.6	64.4	60.5	68.1	59.8	71.5	69.6	73.4
80歳以上	35.6	62.4	58.6	66.1	34.3	50.7	45.9	55.5	35.2	58.8	55.8	61.8
UICC TNM分類総合ステージ												
Ⅰ期	72.6	89.9	88.2	91.4	73.7	85.9	82.7	88.8	72.8	89.1	87.6	90.5
Ⅱ期	54.2	66.6	63.3	69.8	48.7	57.7	52.0	63.2	52.9	64.5	61.6	67.3
Ⅲ期	41.5	50.4	46.1	54.6	36.2	41.7	35.1	48.3	40.1	48.1	44.5	51.6
Ⅳ期	16.8	19.9	16.9	23.0	15.4	17.4	13.1	22.2	16.4	19.2	16.7	21.8
不詳	31.1	40.6	32.2	49.3	21.7	27.5	16.6	40.1	28.4	36.9	30.0	44.0
観血的治療												
有	63.9	78.5	77.1	79.9	60.8	70.5	67.9	73.0	63.3	76.8	75.5	78.0
原発巣・治癒切除	68.5	83.8	82.2	85.3	68.5	78.9	76.0	81.7	68.5	82.8	81.4	84.1
原発巣・非治癒切除	40.4	51.0	47.0	55.0	33.6	39.4	33.4	45.5	38.6	48.0	44.6	51.3
原発巣・治癒/非治癒の別不詳	61.1	75.1	70.8	79.2	54.3	63.9	56.0	71.3	59.6	72.6	68.8	76.2
無	22.7	29.3	25.8	33.0	18.9	24.0	19.0	29.6	21.6	27.8	24.9	30.8

*癌腫のみ対象

付表一覧

1.生存状況把握割合について

0)生存状況把握割合が90%未満であった施設からの意見

1)調査参加施設の生存状況把握割合

2.都道府県別 2008-2009 年 5 年生存率集計

0)都道府県別生存率についての各都道府県からの意見

1)全がんの生存率と集計対象属性:都道府県別

2)胃(C16)の生存率と集計対象属性:都道府県別

3)大腸(C18-20)の生存率と集計対象属性:都道府県別

4)肝(C22)の生存率と集計対象属性:都道府県別

5)肺(C33-34)の生存率と集計対象属性:都道府県別

6)女性乳房(C50)の生存率と集計対象属性:都道府県別

7)食道(C15)の生存率と集計対象属性:都道府県別

8)膵臓(C25)の生存率と集計対象属性:都道府県別

9)子宮頸部(C53)の生存率と集計対象属性:都道府県別

10)子宮体部(C54)の生存率と集計対象属性:都道府県別

11)前立腺(C61)の生存率と集計対象属性:都道府県別

12)膀胱(C67)の生存率と集計対象属性:都道府県別

3.施設別 2008-2009 年 5 年生存率集計

1)主要5部位施設別生存率

付表1 生存状況把握割合について

都道府県	施設	コメント
北海道	JA北海道厚生連 札幌厚生病院	当院は、予後調査支援事業へ参加しているが、住民票照会に協力いただけない市区町村があるため、生存状況把握割合が低くなっている。(札幌市内の行政区は10区あるが、その中でも対応は異なっている) 住民票照会に応じていただける市区町村が増加すれば、生存状況把握割合も高くなり、生存率集計対象となるのではないかと考える。
北海道	市立札幌病院	特になし
北海道	JA北海道厚生連 旭川厚生病院	2009年5年予後調査分より、旭川市など近郊役場からの情報提供が得られるようになったため、当院の生存状況把握割合は90%を越えてきている。
北海道	手稲溪仁会病院	特になし
北海道	KKR札幌医療センター	近隣市町村の市町村照会の回答の多くが、対応不可(本人の同意が必要)だったため
北海道	旭川医科大学病院	当院の電子カルテシステム上で取得できる、生存・死亡情報から予後情報の入力を行っているため。
北海道	札幌医科大学附属病院	特になし
青森県	八戸市立市民病院	特になし
岩手県	岩手県立釜石病院	地域がん診療連携拠点病院指定前のデータになります。
岩手県	岩手県立磐井病院	病院の所在地である一関市より回答がもらえないため生存状況把握割合が低くなった。
秋田県	秋田県厚生農業協同組合連合会 平鹿総合病院	特になし
秋田県	秋田県厚生農業協同組合連合会 能代厚生医療センター	特になし
福島県	一般財団法人慈山会医学研究所附属 坪井病院	特になし
茨城県	筑波メディカルセンター病院・茨城県地域がんセンター	特になし
茨城県	株式会社日立製作所 日立総合病院	生存状況把握は主に院内データ(最終来院日情報)で行っておりますが、生存状況把握率が90%未満でした。引き続き、生存状況把握割合の向上を目指し、調査方法の検討などに努めています。
埼玉県	さいたま赤十字病院	院内集計報告のみ(2010年症例より住民票等の結果が反映される予定)
埼玉県	埼玉医科大学国際医療センター	当院では、電子カルテ内の情報および住民票照会にて生存状況を追跡している。2008年5年生存把握割合は93.9%であったが、2009年の予後還元データ取込時にシステムトラブルにより住民票照会結果が反映されなかった可能性があり、今回90%に達することが出来なかったと考えられる。
埼玉県	深谷赤十字病院	予後情報把握における院内システムを構築し、2010年症例より協力してまいります。90%以上の把握率を目指します。
千葉県	東京慈恵会医科大学附属柏病院	生存率の算出は、国立がん研究センターが、がん患者さんの生存の有無を市区町村に確認し、当該データを各医療施設のがん登録システムに取り込むことで完了します。 当院では、院内がん登録システム更新の不具合で、2008年の生存の有無に関するデータを当該システムに取り込むことができませんでした。そのため、2008年から2009年におけるがん患者さんの生存の有無に関する状況把握割合が90%に達する事が出来ず、今回の公開対象から外れております。
千葉県	日本医科大学千葉北総病院	当院では自施設最終来院日と死亡日を把握した上で、生存状況が不明の患者については千葉県地域がん登録での予後情報の利用を行っている。他施設へ紹介した場合や通院自己中断した場合は自施設最終来院日が更新されないことや市町村への住民票照会が行っていないことから、生存状況把握割合が90%未満となった。 今後は予後調査支援事業に参加し、生存状況把握割合の向上に努める。
神奈川県	北里大学病院	当院の予後調査対象患者の多くが、予後調査に対して協力を得られない自治体に居住しているという問題があり、国立がん研究センターの予後調査支援事業に委託しても、現状の生存状況把握割合が限界であると考えられます。 今後、生存状況把握割合の基準を見直されるか、国立がん研究センター予後調査支援事業の精度を上げて頂くかをご検討頂きたい。現状の基準は、国立がん研究センターの予後調査事業を利用していない施設に対する基準であると明記して頂くことが適当と考えられます。

都道府県	施設	コメント
神奈川県	横浜労災病院	病院の特性があるので、一概に他の施設との数値のみの比較は困難と考えます。
神奈川県	藤沢市民病院	特になし
新潟県	独立行政法人労働者健康安全機構 新潟労災病院	特になし
富山県	独立行政法人労働者健康安全機構 富山労災病院	「特になし」
石川県	国立大学法人 金沢大学附属病院	患者の多くを占める市町村から生存確認調査に対する協力が得られなかったため90%未満であった。
石川県	石川県立中央病院	特になし
岐阜県	岐阜市民病院	2年にまたがると生存状況把握割合は若干低下があるが、大きな変化はなく、予後調査も精力的に進めているため今後も更なる改善を図りたい。
岐阜県	岐阜県総合医療センター	岐阜県総合医療センターは予後調査に岐阜市の協力が得られなかったため、生存状況把握割合が90%以下に留まりました。 全国の多数のがん拠点病院のデータが公表された中で、当センターのデータや岐阜県全体の正確なデータが公表されなかったことが残念です。 2010年以降の集計では、当センターはじめ岐阜県内のすべての拠点病院の正確なデータが公表され、正しい比較分析が可能になることを願っています。
岐阜県	国立大学法人 岐阜大学医学部附属病院	当院の予後調査対象者の多くが、予後調査支援事業に対する協力が得られない自治体に居住されており、予後判明率90%未満(80.5%)となった
静岡県	静岡市立静岡病院	当院のがん患者は、8割以上が静岡市在住者です。以前より、静岡市葵区、駿河区、清水区の戸籍住民課が、予後調査支援事業の調査対応不可となっていました。戸籍住民課の担当者に話し合いの場を設けて頂く事ができ、良い結果に繋がれば生存状況把握割合が90%以上となる可能性が高いです。
静岡県	静岡県立総合病院	当院は予後調査支援事業に参加しましたが、多くの患者が居住している静岡市(葵区、駿河区、清水区)は「住民票照会」に対応しておらず生存状況の回答が得られなかったため、今回の生存状況把握割合となっております。
愛知県	名古屋大学医学部附属病院	次期システムにて登録と生存状況把握の仕組みの体制を整え、今後提供される情報等により生存状況把握割合が向上すると考える。
三重県	三重大学医学部附属病院	特になし
三重県	日本赤十字社 伊勢赤十字病院	特になし
三重県	三重県厚生農業協同組合連合会 松阪中央総合病院	特になし
三重県	三重県厚生農業協同組合連合会 鈴鹿中央総合病院	特になし
滋賀県	大津赤十字病院	対象患者が多い地元自治体の協力が得られなかったため、生存状況把握割合が90%を超えなかった。
京都府	京都第一赤十字病院	国立がん研究センターが実施している「予後調査支援事業」に参加し、住民票照会という形で生存確認調査をおこなったが、対象例が多く居住している自治体からの協力が得られなかったため、生存率集計の基準となる生存状況把握割合が90%に満たない結果となった。
京都府	京都第二赤十字病院	当院では、自院での診療履歴の確認や他院からの診療情報提供書の確認に加え、国立がん研究センターが実施している予後調査支援事業に参加し、住民票照会という形で生存確認調査を行ったが一部の居住区の自治体の協力が得られなかったこともあり2008-2009年症例において生存状況把握割合が90%に満たない結果となった。2009年症例のみでは90%を超える数値となっている。
京都府	京都岡本記念病院	特になし
大阪府	大阪市立大学医学部附属病院	引越し等で追跡不可の症例が多かった。
兵庫県	兵庫医科大学病院	がん登録実務者の人的体制が整っておらず、最新住所の管理や調査方法の検討、改善ができなかったため、生存状況把握割合が90%未満となった。今後は、人的体制を見直し患者さんの予後を把握する仕組みを構築し生存状況把握割合の向上を目指す。

都道府県	施設	コメント
和歌山県	公立那賀病院	任意の調査であったため、個人情報保護法の関係上外部への照会は行っておらず、自治体への照会でも個人情報を得ることが困難なため、当院の来院情報調査をメインで行った。
和歌山県	橋本市民病院	当院では、内部調査終了後、国立がん研究センターの予後調査支援事業に依頼し、生存状況の把握を行っております。しかし、当院の患者の大多数を占める市町村の橋本市が、住民票照会に対し個人情報保護等の観点から、対応不可の立場をとっているため90%未満となっています。
島根県	松江赤十字病院	特になし
岡山県	津山中央病院	特になし
広島県	市立三次中央病院	特になし
山口県	山口大学医学部附属病院	本法人の個人情報の管理に関する規則上、国立がん研究センターの予後調査支援事業に参加することが困難であったため、施設内で把握できる予後情報のみを提出しています。そのため、生存状況把握割合が90%未満となっています。
山口県	地方独立行政法人山口県立病院機構 山口県立総合医療センター	特になし
徳島県	徳島赤十字病院	当院における生存率の把握方法は、自院での生死、紹介先病院からの情報、徳島県が実施する地域がん登録情報からの還元に留まっており、個人情報保護の観点から、市町村への個別での住民票紹介は行っていない。そのため、把握率は90%未満に留まっている。
愛媛県	住友別子病院	特になし
愛媛県	社会福祉法人恩賜財団済生会今治病院	院内情報と愛媛県地域がん登録予後情報から得た生存状況では、把握割合が90%を満たすことができず、2010年症例より予後支援調査事業に参加し、予後判明率向上に努力しています。
福岡県	産業医科大学病院	特になし
長崎県	佐世保市総合医療センター	2008年5年予後情報付集計ヘデータの提供を行った平成27年4月時点では、個人情報の問題、マンパワー不足などにより、予後調査を十分に行えていなかった。本集計値は、2008-2009年を合算された割合であり、生存状況把握割合が低い2008年の集計値が反映される結果となった。現在では、がん登録体制の強化、個人情報の取り扱いについて再検討を行い予後調査を行っているため、2008年、2009年ともに90%以上の予後把握が出来ている。
熊本県	済生会熊本病院	予後については、県内外に関わらず、死亡の場合、地域がん登録室により得た情報、自施設死亡退院情報、他施設からの死亡報告で確認を行っている。生存の場合は、自施設来院情報、他施設からの受診報告から情報を得ている。しかし、2009年診断症例までは、当院における予後調査体制が整っておらず、生存状況把握率90%以下という結果となった。当院では治療を行った後、全体(症例区分2 or 3)の約4割の症例について、紹介元や連携医療機関へ紹介している。2010年診断症例より、紹介先や患者への予後調査を開始した。
熊本県	荒尾市民病院	特になし
鹿児島県	県民健康プラザ鹿屋医療センター	生存率調査の院内体制がまだきちんとおなされておらず課題となっているため、今後は全症例の生存率調査ができるように体制作りを強化していきたい。
鹿児島県	鹿児島大学病院	鹿児島県は、本土から離島を含む広域な県である。 鹿児島大学病院は、希少がんや地域で取り扱いの難しい患者の治療方針の決定や初回治療を担っている。その後の継続する治療は、可能な限り患者の地元の病院に逆紹介している。 予後調査については、個人情報保護法上、患者の同意のない場合は、紹介先からの予後情報の取得はできなかった。あわせて2008年から2011年までの予後データの公表に対しては、予後データ公開も含めた院内体制が十分でなかったため、90%に満たない結果となった。現在、予後調査データの提供の精度向上にむけて院内における体制を整備中である。

都道府県	施設	コメント
鹿児島県	鹿児島県立薩南病院	高齢患者が多いため、退院後施設等に入所される方や転居される方が多く、退院後の状況把握が難しい。また、転院先からの診療情報提供が少ないため、生存状況把握に苦慮している。
鹿児島県	社会医療法人博愛会 相良病院	2009年度の患者に関しては、当時マンパワーが不足していて予後調査が不十分となっております。法人の予算の問題にて、昨年度まで予後支援事業を行えていなかったのですが、今年度から予後調査支援事業に参加ができるようになっており、今後の生存状況把握割合は上がってくるかと考えております。 住民票照会などにかかる手数料が低くなると、予後調査できる数が更に増えるかと思えます。 今後ともご指導の程、どうぞ宜しくお願い申し上げます。
鹿児島県	公益財団法人昭和会 今給黎総合病院	当院は2010年に地域がん診療連携拠点病院に指定されたため、それ以前は入院症例主要5部位のみ登録対象としていました。その為、今回の対象期間における予後調査に関して、2008年は初回登録時の死亡のみ死亡登録を行い、その後の追跡調査は行っていません。また、2009年は当院の死亡情報および地域がん登録の死亡情報のみを使用しています。 以上の理由により、今回対象期間の生存状況把握割合は正確な数値ではありません。 2010年からは、外来を含めた全部位の登録を開始し、予後調査について役所照会等含めた追跡調査を行っております。
鹿児島県	出水郡医師会広域医療センター	特になし
沖縄県	琉球大学医学部附属病院	今回の生存率集計で琉球大学医学部附属病院は、生存状況把握割合が90%未満だったため、本報告書での公開となりませんでした。その原因として、2009年症例の生存状況把握割合は97.9%でしたが、前年の2008年症例は73.1%であったため、2年間で集計が実施された今回も、生存状況把握割合90%を超えることができませんでした。2008年症例の生存状況把握割合が90%を超えなかった理由は、前回の報告書でも記載しましたが、住民票照会等の生存確認調査を実施したところ、無償という条件では対象例の居住している一部の市町村で協力を得ることができず、生存確認が困難でした。その後、琉球大学医学部附属病院では住民票照会を有償でも対応できるよう改善したため、現在では多くの市町村で住民票照会等の生存確認調査が可能となっており、2009年症例以降は公開できると考えます。

都道府県	施設名称	2008-09年 診断例集計 対象	(2008年診 断例)	(2009年診 断例)	死亡数	打ち切り数	生存状況把 握割合
北海道	JA北海道厚生連旭川厚生病院	2,060	1,028	1,032	787	216	89.5
	市立札幌病院	1,745	889	856	547	409	76.6
	札幌医科大学附属病院	2,598	1,318	1,280	417	1,090	58.0
	JA北海道厚生連札幌厚生病院	1,004		1,004	319	155	84.6
	医療法人手稲溪仁会病院	2,529	1,248	1,281	927	384	84.8
	旭川医科大学病院	2,087	1,005	1,082	360	743	64.4
	KKR札幌医療センター	930	283	647	340	111	88.1
	独)国立病院機構北海道がんセンター	2,496	1,177	1,319	924	110	95.6
	王子総合病院	1,323	653	670	602	54	95.9
	JA北海道厚生連帯広厚生病院	2,126	986	1,140	977	131	93.8
	北見赤十字病院	1,405	604	801	613	33	97.7
	社会医療法人母恋 日鋼記念病院	613	287	326	284	37	94.0
	函館厚生病院 函館五稜郭病院	1,190		1,190	517	-	99.9
	独立行政法人労働者健康安全機構釧路労災病院	1,092	531	561	472	56	94.9
青森県	八戸市立市民病院	1,616	743	873	705	163	89.9
	青森県立中央病院	2,561	1,289	1,272	1,182	158	93.8
	三沢市立三沢病院	535	262	273	282	48	91.0
岩手県	岩手県立磐井病院	969	452	517	365	319	67.1
	岩手県立釜石病院	303		303	121	57	81.2
	岩手県立中央病院	3,015	1,541	1,474	1,395	-	99.8
	岩手県立二戸病院	539	256	283	272	-	98.7
	岩手医科大学附属病院	3,277	1,428	1,849	1,279	151	95.4
	岩手県立中部病院	979	376	603	469	-	99.1
	岩手県立宮古病院	688	358	330	403	65	90.6
	岩手県立久慈病院	253		253	130	-	99.6
宮城県	東北大学病院	3,898	1,936	1,962	1,446	124	96.8
	宮城県立がんセンター	2,547	1,243	1,304	1,079	-	99.8
	石巻赤十字病院	1,772	879	893	952	14	99.2
	独立行政法人国立病院機構仙台医療センター	1,677	838	839	612	158	90.6
	大崎市民病院	2,422	1,165	1,257	1,060	70	97.1
	独立行政法人労働者健康安全機構東北労災病院	1,144	552	592	393	81	92.9
秋田県	秋田県厚生連 平鹿総合病院	715		715	340	109	84.8
	秋田厚生連 能代厚生医療センター	760	348	412	364	123	83.8
	秋田大学医学部附属病院	2,144	1,059	1,085	827	39	98.2
	秋田県厚生連 由利組合総合病院	934	515	419	519	-	99.5
	大曲厚生医療センター	1,145	551	594	562	62	94.6
	秋田赤十字病院	1,672	804	868	677	20	98.8
山形県	秋田県厚生連 農業協同組合連合会秋田厚生医療センター	1,263	591	672	623	14	98.9
	山形県立中央病院	2,757	1,336	1,421	1,036	31	98.9
	山形大学医学部附属病院	1,059		1,059	417	-	99.2
	山形市立病院済生館	1,328	698	630	644	12	99.1
	置賜広域病院組合 公立置賜総合病院	1,280	617	663	601	89	93.0
	日本海総合病院	2,160	1,034	1,126	857	184	91.5
福島県	一般財団法人慈山会医学研究所附属坪井病院	420		420	156	105	75.0
	公立大学法人 福島県立医科大学附属病院	2,567	1,261	1,306	997	137	94.7
	一般財団法人太田総合病院附属太田西ノ内病院	2,626	1,319	1,307	1,204	102	96.1
	竹田総合病院	1,530	755	775	810	30	98.0
	一般財団法人 脳神経疾患研究所 附属 総合南東北病院	2,286	1,097	1,189	916	109	95.2
	一般財団法人温知会 会津中央病院	1,225	615	610	596	26	97.9
茨城県	筑波メディカルセンター病院・茨城県地域がんセンター	598		598	251	65	89.1
	株式会社日立製作所 日立総合病院・茨城県地域がんセンター	1,224		1,224	498	175	85.7
	茨城県立中央病院	2,218	1,088	1,130	1,147	35	98.4
	茨城県厚生連 農業協同組合連合会総合病院	2,487	1,234	1,253	1,174	44	98.2
	土浦協同病院・茨城県地域がんセンター	988	491	497	431	72	92.7
	友愛記念病院	988	491	497	431	72	92.7
	茨城県厚生連 農業協同組合連合会茨城西南医療センター病院	632	308	324	291	17	97.3
	筑波大学附属病院	2,857	1,350	1,507	1,134	108	96.2
栃木県	地方独立行政法人栃木県立がんセンター	2,894	1,460	1,434	1,084	90	96.9
	自治医科大学附属病院	4,889	2,400	2,489	1,876	52	98.9
	栃木県済生会宇都宮病院	2,254	1,056	1,198	905	131	94.2
	獨協医科大学病院	1,903		1,903	857	87	95.4
	那須赤十字病院	605		605	303	16	97.4
群馬県	群馬県立がんセンター	1,400		1,400	581	29	97.9

都道府県	施設名称	2008-09年 診断例集計 対象	(2008年診 断例)	(2009年診 断例)	死亡数	打ち切り数	生存状況把 握割合	
東京都	独立行政法人国立病院機構渋川医療センター	729	343	386	421	-	99.7	
	独立行政法人国立病院機構高崎総合医療センター	1,191	579	612	565	14	98.8	
	公立富岡総合病院	1,311	614	697	666	-	99.9	
	桐生厚生総合病院	1,282	635	647	615	124	90.3	
	前橋赤十字病院	1,864	905	959	905	32	98.3	
埼玉県	さいたま赤十字病院	1,886	914	972	578	380	79.9	
	深谷赤十字病院	1,193	558	635	146	1,026	14.0	
	埼玉医科大学国際医療センター	5,403	2,482	2,921	2,128	903	83.3	
	埼玉県立がんセンター	5,104	2,453	2,651	1,981	139	97.3	
	春日部市立医療センター	892	405	487	371	67	92.5	
	埼玉医科大学総合医療センター	2,804	1,360	1,444	1,286	137	95.1	
	獨協医科大学越谷病院	1,083		1,083	468	37	96.6	
	川口市立医療センター	1,526	718	808	588	94	93.8	
	社会福祉法人恩賜財団済生会支部埼玉県済生会川口総合病院	1,304	612	692	611	40	96.9	
	千葉県	東京慈恵会医科大学附属柏病院	1,944	938	1,006	569	270	86.1
		日本医科大学千葉北総病院	1,522	657	865	602	252	83.4
国立がん研究センター東病院		6,240	3,033	3,207	2,766	209	96.7	
国保旭中央病院		3,679	1,872	1,807	1,716	62	98.3	
医療法人鉄蕉会 亀田総合病院		3,520	1,753	1,767	1,379	114	96.8	
国保直営総合病院 君津中央病院		1,797	833	964	918	35	98.1	
独立行政法人労働者健康安全機構千葉労災病院		1,500	735	765	609	96	93.6	
船橋市立医療センター		1,540	722	818	512	103	93.3	
千葉大学医学部附属病院		3,776	1,870	1,906	1,001	326	91.4	
独立行政法人国立病院機構千葉医療センター		1,324	605	719	516	124	90.6	
東京歯科大学市川総合病院		1,436	679	757	665	61	95.8	
順天堂大学医学部附属浦安病院		2,275	1,105	1,170	880	141	93.8	
国保松戸市立病院		599		599	290	-	99.2	
東京都		国立研究開発法人国立がん研究センター中央病院	7,800	3,812	3,988	2,062	757	90.3
	東京都立駒込病院	4,496	2,238	2,258	1,914	19	99.6	
	青梅市立総合病院	1,050	505	545	446	84	92.0	
	NTT東日本関東病院	1,488		1,488	435	66	95.6	
	日本赤十字社医療センター	2,001	975	1,026	747	173	91.4	
	日本大学医学部附属板橋病院	2,710	1,268	1,442	1,188	111	95.9	
	武蔵野赤十字病院	2,803	1,311	1,492	1,106	162	94.2	
	がん研有明病院	9,690	4,647	5,043	2,550	36	99.6	
	日本医科大学付属病院	3,640	1,743	1,897	1,293	362	90.1	
	聖路加国際病院	2,903	1,466	1,437	527	169	94.2	
	帝京大学医学部附属病院	2,517	1,252	1,265	1,055	176	93.0	
	杏林大学医学部付属病院	2,640	932	1,708	965	139	94.7	
	順天堂大学医学部附属順天堂医院	2,445		2,445	788	124	94.9	
	昭和大学病院	1,411		1,411	606	107	92.4	
	神奈川県	藤沢市民病院	1,669	792	877	576	329	80.3
北里大学病院		3,716	1,842	1,874	1,097	475	87.2	
横浜労災病院		2,255	1,081	1,174	671	620	72.5	
地方独立行政法人神奈川県立病院機構 神奈川県立がんセンター		4,201	2,067	2,134	1,603	90	97.9	
国家公務員共済組合連合会横須賀共済病院		3,048	1,484	1,564	1,354	21	99.3	
横浜市立市民病院		2,359	1,198	1,161	1,070	17	99.3	
相模原協同病院		1,318	620	698	676	48	96.4	
聖マリアンナ医科大学病院		3,703	1,826	1,877	1,317	313	91.5	
東海大学医学部付属病院		4,593	2,225	2,368	1,721	159	96.5	
新潟県		独立行政法人労働者健康安全機構新潟労災病院	813	356	457	350	109	86.6
	新潟県立がんセンター新潟病院	4,773	2,405	2,368	1,730	22	99.5	
	新潟県立中央病院	1,952	920	1,032	736	129	93.4	
	新潟市民病院	2,448	1,157	1,291	967	35	98.6	
	長岡赤十字病院	1,290		1,290	501	19	98.5	
	新潟県厚生農業協同組合連合会長岡中央総合病院	2,473	1,182	1,291	1,014	67	97.3	
	新潟大学医歯学総合病院	2,812	1,381	1,431	899	69	97.5	
	県立新発田病院	1,902	895	1,007	947	48	97.5	
富山県	労働者健康安全機構富山労災病院	225		225	92	52	76.9	
	富山県立中央病院	3,175	1,508	1,667	1,280	51	98.4	
	黒部市民病院	1,091	531	560	508	70	93.6	
	富山大学附属病院	1,592	766	826	652	57	96.4	
	富山県厚生連高岡病院	1,900	895	1,005	834	122	93.6	
	高岡市民病院	1,029	520	509	475	21	98.0	
	市立砺波総合病院	884	461	423	290	80	91.0	

都道府県	施設名称	2008-09年 診断例集計 対象	(2008年診 断例)	(2009年診 断例)	死亡数	打ち切り数	生存状況把 握割合
石川県	国立大学法人金沢大学附属病院	2,516	1,173	1,343	797	282	88.8
	石川県立中央病院	2,564	1,206	1,358	970	443	82.7
	金沢医療センター	901	554	347	374	87	90.3
	金沢医科大学病院	1,522	691	831	599	70	95.4
	小松市民病院	1,052	533	519	530	15	98.6
福井県	福井県立病院	2,143	1,070	1,073	916	11	99.5
	社会福祉法人恩賜財団済生会支部 福井県 済生会病院	2,031	952	1,079	844	24	98.8
	福井赤十字病院	1,754	874	880	760	16	99.1
	福井大学医学部附属病院	1,706	838	868	686	70	95.9
	山梨県	山梨県立中央病院	2,254	1,043	1,211	927	149
山梨大学医学部附属病院		2,275	1,118	1,157	803	85	96.3
長野県	長野県厚生農業協同組合連合会 佐久総合 病院 佐久医療センター	2,282	1,175	1,107	778	84	96.3
	国立大学法人 信州大学医学部附属病院	2,374	1,069	1,305	798	68	97.1
	諏訪赤十字病院	1,330	692	638	512	84	93.7
	飯田市立病院	1,031	377	654	432	25	97.6
	長野市民病院	2,231	1,051	1,180	734	64	97.1
	長野赤十字病院	1,926	916	1,010	833	26	98.7
	社会医療法人財団慈泉会 相澤病院	1,545	783	762	661	-	99.4
	伊那中央病院	1,091	503	588	466	31	97.2
岐阜県	岐阜市民病院	1,967	962	1,005	810	213	89.2
	国立大学法人 岐阜大学医学部附属病院	2,407	1,167	1,240	725	469	80.5
	岐阜県総合医療センター	2,096	985	1,111	733	296	85.9
	高山赤十字病院	660	288	372	280	13	98.0
	岐阜県立多治見病院	1,821	860	961	808	62	96.6
	大垣市民病院	2,678	1,313	1,365	1,022	57	97.9
	社会医療法人厚生会 木沢記念病院	998	435	563	416	38	96.2
	静岡県	静岡県立総合病院	3,622	1,728	1,894	1,205	575
静岡市立静岡病院		1,162	607	555	473	160	86.2
静岡県立静岡がんセンター		7,108	3,526	3,582	2,751	261	96.3
社会福祉法人聖隷福祉事業団 総合病院聖 隷三方原病院		1,888	952	936	883	98	94.8
社会福祉法人聖隷福祉事業団総合病院聖隷 浜松病院		3,095	1,518	1,577	1,063	155	95.0
順天堂大学医学部附属静岡病院		1,946	898	1,048	897	98	95.0
藤枝市立総合病院		1,560	769	791	705	-	99.9
浜松医科大学医学部附属病院		1,971	950	1,021	639	157	92.0
浜松医療センター		1,469	760	709	620	90	93.9
磐田市立総合病院		691	691	691	339	12	98.3
名古屋大学医学部附属病院		3,718	1,805	1,913	538	1,322	64.4
愛知県がんセンター中央病院		4,519	2,138	2,381	1,595	135	97.0
愛知県厚生農業協同組合連合会 安城更生 病院		2,707	1,322	1,385	1,161	39	98.6
海南病院	1,576	782	794	612	144	90.9	
国立病院機構 名古屋医療センター	1,960	991	969	860	151	92.3	
小牧市民病院	2,515	1,225	1,290	899	187	92.6	
豊橋市民病院	2,854	1,395	1,459	1,316	57	98.0	
一宮市立市民病院	2,044	1,020	1,024	957	31	98.5	
公立陶生病院	1,807	876	931	821	39	97.8	
愛知県厚生農業協同組合連合会 豊田厚生 病院	1,729	781	948	829	33	98.1	
名古屋第一赤十字病院	2,844	1,331	1,513	1,284	151	94.7	
名古屋第二赤十字病院	2,750	1,342	1,408	1,116	222	91.9	
藤田保健衛生大学病院	1,890	1,890	1,890	747	58	96.9	
三重県	日本赤十字社 伊勢赤十字病院	2,080	942	1,138	674	554	73.4
	松阪中央総合病院	1,022	511	511	297	206	79.8
	国立大学法人 三重大学医学部附属病院	1,083		1,083	114	961	11.3
	三重県厚生農業協同組合連合会鈴鹿中央総 合病院	1,405	701	704	416	369	73.7
滋賀県	大津赤十字病院	1,978	939	1,039	864	237	88.0
	市立長浜病院	761	399	362	355	17	97.8
	滋賀県立成人病センター	1,576	775	801	666	84	94.7
	彦根市立病院	395		395	207	16	95.9
	滋賀医科大学医学部附属病院	964		964	317	40	95.9
京都府	京都第一赤十字病院	2,216	1,073	1,143	801	285	87.1
	京都第二赤十字病院	2,121	1,034	1,087	746	286	86.5
	社会医療法人岡本病院(財団)京都岡本記念 病院	456	196	260	199	65	85.7
	京都市立病院	1,359	652	707	598	64	95.3
	独立行政法人国立病院機構 京都医療セン ター	2,125	1,024	1,101	790	194	90.9
	市立福知山市民病院	931	435	496	396	22	97.6

都道府県	施設名称	2008-09年 診断例集計 対象	(2008年診 断例)	(2009年診 断例)	死亡数	打ち切り数	生存状況把 握割合
大阪府	公立大学法人大阪市立大学医学部附属病院	2,677	994	1,683	1,000	303	88.7
	市立岸和田市民病院	1,954	922	1,032	1,033	157	92.0
	東大阪市立総合病院	1,832	939	893	794	108	94.1
	市立豊中病院	2,388	1,202	1,186	1,062	27	98.9
	大阪府立成人病センター	4,952	2,476	2,476	1,655	49	99.0
	大阪市立総合医療センター	3,656	1,734	1,922	1,423	355	90.3
	大阪赤十字病院	3,425	1,645	1,780	1,365	330	90.4
	独立行政法人国立病院機構 大阪南医療セ ンター	1,056	555	501	457	77	92.7
	独立行政法人労働者健康安全機構大阪労災 病院	2,151	1,081	1,070	782	45	97.9
	大阪医科大学附属病院	2,944	1,414	1,530	960	162	94.5
	国立病院機構 大阪医療センター	1,182		1,182	392	20	98.3
八尾市立病院	679		679	294	11	98.4	
兵庫県	兵庫医科大学病院	1,635		1,635	622	210	87.2
	兵庫県立がんセンター	4,532	2,218	2,314	1,689	52	98.9
	国立大学法人 神戸大学医学部附属病院	4,001	1,915	2,086	1,465	290	92.8
	神戸市立医療センター中央市民病院	2,913	1,458	1,455	1,109	115	96.1
	独立行政法人労働者健康安全機構関西労災 病院	2,377	1,176	1,201	786	162	93.2
	公立学校共済組合近畿中央病院	1,111	548	563	430	80	92.8
	赤穂市民病院	896	415	481	406	22	97.5
	公立豊岡病院組合立豊岡病院	1,299	571	728	573	51	96.1
	兵庫県立淡路医療センター	1,120	527	593	564	44	96.1
	兵庫県立柏原病院	233	117	116	123	-	97.9
	奈良県立医科大学附属病院	2,849	1,422	1,427	1,177	98	96.6
奈良県総合医療センター	1,241	603	638	522	57	95.4	
天理よろづ相談所病院	2,746	1,362	1,384	988	119	95.7	
和歌山県	橋本市民病院	669	331	338	236	123	81.6
	公立那賀病院	404		404	157	98	75.7
	紀南病院	946	463	483	447	14	98.5
	独立行政法人国立病院機構南和歌山医療セ ンター	678	326	352	340	54	92.0
	日本赤十字社和歌山医療センター	2,312	1,042	1,270	1,064	65	97.2
鳥取県	鳥取県立厚生病院	415		415	176	-	98.3
	独立行政法人国立病院機構米子医療セン ター	759	398	361	373	20	97.4
	鳥取県立中央病院	1,136	516	620	508	60	94.7
	鳥取大学医学部附属病院	1,082		1,082	445	22	98.0
島根県	松江赤十字病院	1,661	859	802	769	182	89.0
	島根大学医学部附属病院	1,830	922	908	808	21	98.9
	島根県立中央病院	1,863	902	961	828	-	99.5
	浜田医療センター	754	342	412	393	-	98.8
岡山県	津山中央病院	999		999	442	185	81.5
	岡山済生会総合病院	2,271	1,111	1,160	1,054	194	91.5
	総合病院岡山赤十字病院	1,348	663	685	571	92	93.2
	岡山大学病院	1,351		1,351	508	0	100.0
	公益財団法人 大原記念倉敷中央医療機構 倉敷中央病院	4,656	2,261	2,395	1,740	400	91.4
	岡山医療センター	800		800	346	-	99.5
広島県	市立三次中央病院	816	391	425	306	153	81.3
	国立大学法人 広島大学病院	1,772		1,772	625	46	97.4
	県立広島病院	1,712	789	923	713	26	98.5
	広島赤十字・原爆病院	2,207	1,067	1,140	1,029	56	97.5
	呉医療センター	2,163	1,085	1,078	962	23	98.9
	独立行政法人国立病院機構東広島医療セン ター	859	431	428	394	-	98.8
	福山市民病院	1,670	796	874	753	43	97.4
山口県	山口県立総合医療センター	1,053	499	554	376	328	68.9
	山口大学医学部附属病院	2,447	1,174	1,273	445	921	62.4
	独立行政法人国立病院機構 岩国医療セン ター	1,299	591	708	598	39	97.0
	山口県厚生農業協同組合連合会周東総合病 院	913	453	460	457	25	97.3
	独立行政法人地域医療機能推進機構徳山中 央病院	1,843	913	930	778	157	91.5
徳島県	徳島赤十字病院	1,362	668	694	473	420	69.2
	徳島県立中央病院	710		710	352	19	97.3
	徳島大学病院	2,464	1,213	1,251	1,027	63	97.4
香川県	香川県立中央病院	1,922	938	984	799	41	97.9
	独立行政法人労働者健康安全機構香川労災 病院	1,763	805	958	613	65	96.3

都道府県	施設名称	2008-09年 診断例集計 対象	(2008年診 断例)	(2009年診 断例)	死亡数	打ち切り数	生存状況把 握割合
香川県	三豊総合病院	1,623	787	836	747	26	98.4
	高松赤十字病院	1,455	718	737	612	23	98.4
	国立大学法人 香川大学医学部附属病院	1,793	883	910	715	40	97.8
愛媛県	住友別子病院	780	368	412	365	88	88.7
	社会福祉法人 恩賜財団済生会今治病院	642	320	322	293	65	89.9
	市立宇和島病院	1,495	685	810	722	19	98.7
	独立行政法人国立病院機構 四国がんセンター	4,293	2,116	2,177	1,442	146	96.6
	愛媛大学医学部附属病院	1,838	906	932	729	81	95.6
	愛媛県立中央病院	2,469	1,202	1,267	1,102	158	93.6
	松山赤十字病院	2,003	943	1,060	884	200	90.0
高知県	国立大学法人 高知大学医学部附属病院	2,449	1,165	1,284	1,043	34	98.6
	高知県・高知市病院企業団立高知医療センター	1,778	777	1,001	830	40	97.8
福岡県	産業医科大学病院	2,527	1,247	1,280	960	325	87.1
	久留米大学病院	3,778	1,850	1,928	1,595	55	98.5
	公立八女総合病院	1,011	507	504	545	13	98.7
	地方独立行政法人 大牟田市立病院	858	371	487	417	41	95.2
	社会保険田川病院	847	440	407	443	-	99.8
	飯塚病院	3,032	1,538	1,494	1,530	92	97.0
	福岡東医療センター	689	335	354	404	31	95.5
	北九州市立医療センター	3,108	1,471	1,637	1,068	14	99.5
	独立行政法人国立病院機構 九州がんセンター	3,092	1,562	1,530	1,137	145	95.3
	国立大学法人 九州大学病院	4,432	2,201	2,231	1,513	106	97.6
	独立行政法人国立病院機構九州医療センター	2,717	1,305	1,412	1,072	13	99.5
	福岡県済生会福岡総合病院	1,277	684	593	509	77	94.0
	福岡大学病院	2,455	1,277	1,178	997	155	93.7
	聖マリア病院	1,588	850	738	793	62	96.1
	独立行政法人地域医療機能推進機構九州病院	2,475	1,264	1,211	1,010	54	97.8
佐賀県	地方独立行政法人佐賀県医療センター好生館	1,509	723	786	771	70	95.4
	国立大学法人 佐賀大学医学部附属病院	2,237	1,147	1,090	898	137	93.9
	唐津赤十字病院	758	374	384	376	-	98.8
	独立行政法人国立病院機構 嬉野医療センター	969	484	485	477	-	99.3
長崎県	佐世保市総合医療センター	2,596	1,242	1,354	929	767	70.5
	日本赤十字社長崎原爆病院	1,539	727	812	627	25	98.4
	独立行政法人国立病院機構長崎医療センター	2,002	970	1,032	882	69	96.6
	国立大学法人 長崎大学病院	2,813	1,309	1,504	1,063	39	98.6
熊本県	長崎県島原病院	776	385	391	334	-	99.1
	済生会熊本病院	2,413	1,188	1,225	977	560	76.8
	荒尾市民病院	479	258	221	192	197	58.9
	熊本大学医学部附属病院	3,449	1,692	1,757	1,383	62	98.2
	熊本市立熊本市民病院	1,571	774	797	533	33	97.9
	独立行政法人労働者健康安全機構熊本労災病院	1,018	505	513	521	12	98.8
	人吉医療センター	722	367	355	381	11	98.5
	熊本赤十字病院	1,948	980	968	754	51	97.4
大分県	国立病院機構 熊本医療センター	1,806	873	933	891	30	98.3
	大分県立病院	2,018	1,005	1,013	807	85	95.8
	大分赤十字病院	1,082	488	594	472	101	90.7
	大分大学医学部附属病院	2,355	1,140	1,215	972	211	91.0
	独立行政法人国立病院機構別府医療センター	398	-	398	195	33	91.7
宮崎県	大分県済生会日田病院	453	226	227	294	-	98.7
	宮崎県立宮崎病院	778	-	778	337	16	97.9
	国立病院機構 都城医療センター	637	204	433	300	48	92.5
鹿児島県	国立大学法人 宮崎大学医学部附属病院	1,597	812	785	700	45	97.2
	国立大学法人 鹿児島大学病院	2,647	1,307	1,340	949	874	67.0
	鹿児島県立薩南病院	150	-	150	80	18	88.0
	県民健康プラザ 鹿屋医療センター	259	123	136	129	51	80.3
	公益財団法人昭和会今給黎総合病院	413	173	240	187	128	69.0
	出水郡医師会広域医療センター	215	-	215	103	22	89.8
	社会医療法人 博愛会 相良病院	509	-	509	29	83	83.7
	国立病院機構鹿児島医療センター	944	440	504	421	25	97.4
	独立行政法人国立病院機構南九州病院	337	176	161	176	-	98.5
沖縄県	国立大学法人琉球大学医学部附属病院	1,637	830	807	591	240	85.3
	地方独立行政法人 那覇市立病院	1,035	520	515	430	64	93.8
	沖縄県立中部病院	1,021	523	498	552	75	92.7

付表 2. 都道府県別 2008-2009 年 5 年生存率集計

都道府県別 2008-2009 年 5 年生存率集計

本章では、平成 29 年度第 1 回都道府県がん診療連携拠点病院連絡協議会がん登録部会での検討に基づき、都道府県別の生存率について集計を行った結果を報告する。なお、生存率には様々な要因が影響を与える。都道府県別の数値を参照する前に、各都道府県のコメントを参照頂きたい。

- ・実測生存率と相対生存率を、部位別、UICC TNM 分類総合ステージ別に推定
- ・集計対象部位: 全がん及び胃、大腸、肝臓、肺、女性乳房、食道、膵臓、子宮頸部、子宮体部、前立腺、膀胱
- ・対象例: 自施設初回治療例(症例区分 2, 3)、
悪性新生物<腫瘍>(一部良性、良悪性不詳の脳・中枢神経系の腫瘍性疾患)、年齢 0~99 歳
 - *UICC TNM 分類総合ステージ別生存率は、癌腫を対象
- ・生存状況把握割合が 90%の施設

なお、データ収集は、全がん診療連携拠点病院が対象ではなく、予後情報付データを提出できる施設のみを対象としている。また、本集計は院内がん登録が開始後初期の 5 年相対生存率を推定したものであり、登録対象の見つけ出しや病期分類の正確さ等登録データの精度上の問題、我が国における生存状況把握の困難さに伴う生存率の信頼性には依然課題が残る。本集計データの精度は都道府県によっても異なる可能性があり、施設数が少ない都道府県のデータは、かなりの偏りあるいは不正確さが存在している可能性があり推定された生存率の解釈には注意を要する。

都道府県における 5 年生存率を解釈するためには、様々な予後に影響する要因についても合わせて検討する必要がある。ここでは、参考資料として部位別登録数、年齢別登録数、UICC TNM 分類総合ステージ別登録数(肝臓については、取扱い規約分類を含む)、観血的治療実施別登録数、発見経緯、肺については小細胞癌・非小細胞癌別登録数を提示した。都道府県別の集計結果を参照する際には、都道府県単位の情報であっても、これらの要素・割合が異なる場合には生存率の推定値に影響を及ぼすため、単純に本集計結果をもって当該都道府県のがん医療の優劣の評価にはつながらないことに留意されたい。さらに、他府県と単純に結果比較するためのものではないことを念頭に推定値を参照していただきたい。なお、今回参照として提示している臨床病期や年齢以外にも、各都道府県・がん診療連携拠点病院におけるがん診療体制の違いによる対象者の違いや併存症、重症度等も生存率には影響を与えることに留意する必要がある。

付表 2. 項目一覧

0). 都道府県別生存率についての各都道府県からの意見

1). 全がんの生存率と集計対象属性:都道府県別

- 表 2-1-1 5年生存率:全がん、都道府県別
- 表 2-1-2 集計対象数:都道府県、部位別、総数
- 表 2-1-3 集計対象数:都道府県、性別
- 表 2-1-4 集計対象数:都道府県、年齢階級別
- 表 2-1-5 集計対象数:都道府県、観血的治療実施別
- 表 2-1-6 集計対象数:都道府県、発見経緯別

2). 胃(C16)の生存率と集計対象属性:都道府県別

- 表 2-2-1 5年生存率:胃、都道府県別
- 表 2-2-1① 5年生存率:胃Ⅰ期、都道府県別
- 表 2-2-1② 5年生存率:胃Ⅱ期、都道府県別
- 表 2-2-1③ 5年生存率:胃Ⅲ期、都道府県別
- 表 2-2-1④ 5年生存率:胃Ⅳ期、都道府県別
- 表 2-2-2 胃集計対象数:都道府県、性別
- 表 2-2-3 胃集計対象数:都道府県、年齢階級別
- 表 2-2-4 胃集計対象数:都道府県、UICC TNM 分類総合ステージ別
- 表 2-2-5 胃集計対象数:都道府県、観血的治療実施別
- 表 2-2-6 胃集計対象数:都道府県、発見経緯別

3). 大腸(C18-20)の生存率と集計対象属性:都道府県別

- 表 2-3-1 5年生存率:大腸、都道府県別
- 表 2-3-1① 5年生存率:大腸Ⅰ期、都道府県別
- 表 2-3-1② 5年生存率:大腸Ⅱ期、都道府県別
- 表 2-3-1③ 5年生存率:大腸Ⅲ期、都道府県別
- 表 2-3-1④ 5年生存率:大腸Ⅳ期、都道府県別
- 表 2-3-2 大腸集計対象数:都道府県、性別
- 表 2-3-3 大腸集計対象数:都道府県、年齢階級別
- 表 2-3-4 大腸集計対象数:都道府県、UICC TNM 分類総合ステージ別
- 表 2-3-5 大腸集計対象数:都道府県、観血的治療実施別
- 表 2-3-6 大腸集計対象数:都道府県、発見経緯別

4). 肝(C22)の生存率と集計対象属性:都道府県別

- 表 2-4-1 5年生存率:肝、都道府県別
- 表 2-4-1① 5年生存率:肝Ⅰ期、都道府県別
- 表 2-4-1② 5年生存率:肝Ⅱ期、都道府県別
- 表 2-4-1③ 5年生存率:肝Ⅲ期、都道府県別
- 表 2-4-1④ 5年生存率:肝Ⅳ期、都道府県別

- 表 2-4-2 肝集計対象数: 都道府県、性別
- 表 2-4-3 肝集計対象数: 都道府県、年齢階級別
- 表 2-4-4① 肝集計対象数: 都道府県、UICC TNM 分類総合ステージ別
- 表 2-4-4② 肝集計対象数: 都道府県、取扱い規約治療前ステージ別
- 表 2-4-5 肝集計対象数: 都道府県、観血的治療実施別
- 表 2-4-6 肝集計対象数: 都道府県、発見経緯別

5). 肺(C33-34)の生存率と集計対象属性: 都道府県別

- 表 2-5-1 5年生存率: 肺、都道府県別
- 表 2-5-1① 5年生存率: 肺Ⅰ期、都道府県別
- 表 2-5-1② 5年生存率: 肺Ⅱ期、都道府県別
- 表 2-5-1③ 5年生存率: 肺Ⅲ期、都道府県別
- 表 2-5-1④ 5年生存率: 肺Ⅳ期、都道府県別
- 表 2-5-2 肺集計対象数: 都道府県、性別
- 表 2-5-3 肺集計対象数: 都道府県、年齢階級別
- 表 2-5-4 肺集計対象数: 都道府県、UICC TNM 分類総合ステージ別
- 表 2-5-5 肺集計対象数: 都道府県、観血的治療実施別
- 表 2-5-6 肺集計対象数: 都道府県、発見経緯別
- 表 2-5-7 肺集計対象数: 都道府県、組織形態別

6). 女性乳房(C50)の生存率と集計対象属性: 都道府県別

- 表 2-6-1 5年生存率: 女性乳房、都道府県別
- 表 2-6-1① 5年生存率: 女性乳房Ⅰ期、都道府県別
- 表 2-6-1② 5年生存率: 女性乳房Ⅱ期、都道府県別
- 表 2-6-1③ 5年生存率: 女性乳房Ⅲ期、都道府県別
- 表 2-6-1④ 5年生存率: 女性乳房Ⅳ期、都道府県別
- 表 2-6-2 女性乳房集計対象数: 都道府県、年齢階級別
- 表 2-6-3 女性乳房集計対象数: 都道府県、UICC TNM 分類総合ステージ別
- 表 2-6-4 女性乳房集計対象数: 都道府県、観血的治療実施別
- 表 2-6-5 女性乳房集計対象数: 都道府県、発見経緯別

7). 食道(C15)の生存率と集計対象属性: 都道府県別

- 表 2-7-1 5年生存率: 食道、都道府県別
- 表 2-7-1① 5年生存率: 食道Ⅰ期、都道府県別
- 表 2-7-1② 5年生存率: 食道Ⅱ期、都道府県別
- 表 2-7-1③ 5年生存率: 食道Ⅲ期、都道府県別
- 表 2-7-1④ 5年生存率: 食道Ⅳ期、都道府県別
- 表 2-7-2 食道集計対象数: 都道府県、性別
- 表 2-7-3 食道集計対象数: 都道府県、年齢階級別

表 2-7-4 食道集計対象数:都道府県、UICC TNM 分類総合ステージ別

表 2-7-5 食道集計対象数:都道府県、観血的治療実施別

表 2-7-6 食道集計対象数:都道府県、発見経緯別

8). 膵臓(C25)の生存率と集計対象属性:都道府県別

表 2-8-1 5年生存率:膵臓、都道府県別

表 2-8-1① 5年生存率:膵臓Ⅰ期、都道府県別

表 2-8-1② 5年生存率:膵臓Ⅱ期、都道府県別

表 2-8-1③ 5年生存率:膵臓Ⅲ期、都道府県別

表 2-8-1④ 5年生存率:膵臓Ⅳ期、都道府県別

表 2-8-2 膵臓集計対象数:都道府県、性別

表 2-8-3 膵臓集計対象数:都道府県、年齢階級別

表 2-8-4 膵臓集計対象数:都道府県、UICC TNM 分類総合ステージ別

表 2-8-5 膵臓集計対象数:都道府県、観血的治療実施別

表 2-8-6 膵臓集計対象数:都道府県、発見経緯別

9). 子宮頸部(C53)の生存率と集計対象属性:都道府県別

表 2-9-1 5年生存率:子宮頸部、都道府県別

表 2-9-1① 5年生存率:子宮頸部Ⅰ期、都道府県別

表 2-9-1② 5年生存率:子宮頸部Ⅱ期、都道府県別

表 2-9-1③ 5年生存率:子宮頸部Ⅲ期、都道府県別

表 2-9-1④ 5年生存率:子宮頸部Ⅳ期、都道府県別

表 2-9-2 子宮頸部集計対象数:都道府県、年齢階級別

表 2-9-3 子宮頸部集計対象数:都道府県、UICC TNM 分類総合ステージ別

表 2-9-4 子宮頸部集計対象数:都道府県、観血的治療実施別

表 2-9-5 子宮頸部集計対象数:都道府県、発見経緯別

10). 子宮体部(C54)の生存率と集計対象属性:都道府県別

表 2-10-1 5年生存率:子宮体部、都道府県別

表 2-10-1① 5年生存率:子宮体部Ⅰ期、都道府県別

表 2-10-1② 5年生存率:子宮体部Ⅱ期、都道府県別

表 2-10-1③ 5年生存率:子宮体部Ⅲ期、都道府県別

表 2-10-1④ 5年生存率:子宮体部Ⅳ期、都道府県別

表 2-10-2 子宮体部集計対象数:都道府県、年齢階級別

表 2-10-3 子宮体部(子宮内膜)集計対象数:都道府県、UICC TNM 分類総合ステージ別

表 2-10-4 子宮体部集計対象数:都道府県、観血的治療実施別

表 2-10-5 子宮体部集計対象集:都道府県、発見経緯別

11). 前立腺(C61)の生存率と集計対象属性:都道府県別

表 2-11-1 5年生存率:前立腺、都道府県別

- 表 2-11-1① 5 年生存率:前立腺Ⅰ期、都道府県別
- 表 2-11-1② 5 年生存率:前立腺Ⅱ期、都道府県別
- 表 2-11-1③ 5 年生存率:前立腺Ⅲ期、都道府県別
- 表 2-11-1④ 5 年生存率:前立腺Ⅳ期、都道府県別
- 表 2-11-2 前立腺集計対象数:都道府県、年齢階級別
- 表 2-11-3 前立腺集計対象数:都道府県、UICC TNM 分類総合ステージ別
- 表 2-11-4 前立腺集計対象数:都道府県、観血的治療実施別
- 表 2-11-5 前立腺集計対象数:都道府県、発見経緯別

12). 膀胱(C67)の生存率と集計対象属性:都道府県別

- 表 2-12-1 5 年生存率:膀胱、都道府県別
- 表 2-12-1① 5 年生存率:膀胱Ⅰ期、都道府県別
- 表 2-12-1② 5 年生存率:膀胱Ⅱ期、都道府県別
- 表 2-12-1③ 5 年生存率:膀胱Ⅲ期、都道府県別
- 表 2-12-1④ 5 年生存率:膀胱Ⅳ期、都道府県別
- 表 2-12-2 膀胱集計対象数:都道府県、性別
- 表 2-12-3 膀胱集計対象数:都道府県、年齢階級別
- 表 2-12-4 膀胱集計対象数:都道府県、UICC TNM 分類総合ステージ別
- 表 2-12-5 膀胱集計対象数:都道府県、観血的治療実施別
- 表 2-12-6 膀胱集計対象数:都道府県、発見経緯別

都道府県	コメント
北海道	<p>北海道には、20施設のがん診療連携拠点病院が指定されております。しかし今回の集計値は、このうち7施設のデータを集計したものです。北海道全体の数値ではないことにご注意ください。生存率から治療成績を比較する場合には、生存率に影響を及ぼす要因の検討も必要になるため、単純に比較することはできません。症例数が少なく、データの精度が不確かな部位の比較にはさらに慎重を要します。</p> <p>集計対象となった7施設のデータの中で、肺、胃は、全国と比較して相対生存率は低いことがわかりました。これらの部位に関しては、今後、詳細を分析していく必要があります。</p>
青森県	<p>青森県では全ての拠点病院が生存率集計に参加しているわけではないため、今回の生存率は偏った症例から算出された可能性が高い。また、同じ県内であっても医療圏の特性や拠点病院の役割は異なっており、拠点病院がない医療圏も存在する。そのため、今回の生存率は青森県の全体、あるいは拠点病院の実績を反映したものではなく、他の都道府県との比較はできない。</p> <p>また、青森県では早期に診断されるがんの割合が低いことが、地域がん登録から明らかになっている。したがって、病期を考慮せずに都道府県間や施設間を比較すると、青森県あるいは青森県内の医療機関の生存率が低く算出される可能性がある。したがって、治療レベルの指標として生存率を都道府県間や施設間で比較することは適切ではないと考えられる。国立がん研究センターは今回の生存率を公表する際に誤解のないように理解してもらうための説明を十分に行なうことが必要である。</p> <p>がん医療の均てん化をチェックするために都道府県別・施設別の生存率比較は極めて重要であり、今後は患者会等から生存率の公表を強く求められることも予想される。それにあたって、誤解が生じない集計を作成することや解釈を十分に説明することなどが必要であると考えられる。</p>
岩手県	特になし
宮城県	<p>生存率は、そのままその県の治療成績を示すわけではありません。宮城県には約140の病院がありますが、今回の集計値は、このうち6つのがん診療連携拠点病院のデータを集計したものですので、県全体の数値ではないことにご注意ください。生存率は、性、年齢、診断時点での進行の程度、治療方法、合併症の有無など様々な要因が関係します。治療成績を比較する場合には、これらの要因を揃えて生存率を比較する必要があります。この生存率の集計結果に左右されることなく、かかりつけの医師またはがん診療連携拠点病院にご相談されることをお勧めします。</p>
秋田県	特になし。
山形県	<p>2008年、2009年の集計対象施設数が違い、山形県全体を評価することは難しい。</p> <p>強いていうならば、各癌種において、80歳以上の高齢者の割合が高くなっていった。発見動機として『がん検診』が多い傾向にあったが、早いステージの例が多いわけではなかった。</p> <p>各癌種とも、平均的な生存率と思われた。</p>
福島県	<p>今回の生存率集計は、拠点病院9施設のうち5施設のデータを集計したものです。</p> <p>福島県の5年生存率は、全国平均と比較してやや低い傾向にあります。これは高齢者が多いことや心疾患や呼吸器疾患などの併存疾患が多く、他疾患による死亡例が多いことや、東日本大震災による医療機関閉鎖や患者さんの避難により一部の患者さんの予後追跡が困難となっていることが考えられます。</p> <p>5大がん以外の臓器は症例数にばらつきがあり、信頼性の高いデータではありません。</p>
茨城県	<p>拠点病院8施設のうち、5施設のみデータが反映されているため、茨城県全体の治療成績をあらわすものではないことを御留意ください。</p> <p>茨城県にはがん専門病院がなく、総合病院でがん診療を行っているため、合併症をもった患者さんや全身状態の悪い患者さんも多く診療しています。報告書からは読み取れない地域的な背景も生存率に影響していることを理解したうえで、参考にしてください。</p>
栃木県	<p>がん診療連携拠点病院院内がん登録2008-2009年5年生存率集計報告書は、県内すべての拠点病院が参加しているわけではありません。また、拠点病院以外でがんの診断・治療を受ける方もいます。部位全体には対象者の性別、年齢、病期、観血的治療の有無の他、併存症やそれぞれの病院の診療の役割・特徴、対象数なども影響していることを考慮しなければなりません。</p> <p>よって、この集計値が栃木県のがん治療の生存率の代表値ではなく偏りのある値です。概ね全国との比較は可能と考えますが、それぞれの都道府県によって上記の分布にばらつきがあることから、個々の比較や順位等は慎重にすべきです。</p> <p>栃木県は全体的に全国と比較して年齢が低い傾向があります。結果の解釈として年齢による影響も考慮する必要がありますと考えられます。</p>

都道府県	コメント
群馬県	<p>今回の生存率集計では、2008-2009年の2年間に拠点病院で診断治療した患者さんの病期ごとの生存率が公表されることになりました。拠点病院の院内がん登録は2007年に義務化されたばかりですので、今回公表される2008-2009年症例における院内がん登録の登録精度は決して十分とはいえません。</p> <p>2015年は都道府県単位の部位別生存率の公表、2016年は部位別施設別生存率の公表、2017年は部位別施設別病期別の生存率も公表されます。早期がんの患者さんが多い施設は生存率が高く、進行がんの患者さんが多い施設は生存率が低くなってしまいますので、施設ごとの生存率を見る場合は、病期ごとの患者数も参考にしながら生存率を御覧いただき、各施設の診療実態をご理解いただきたいと思います。</p> <p>施設別の生存率に関しては各施設のコメントを参照していただきたいと思います。また、事情により群馬大学のデータが含まれていないこと、群馬県立がんセンターは2009年のみのデータですので、群馬県と他県を比較することはできません。</p> <p>生存率に関しては、昨年までは非がん死を調整した5年相対生存率でした。今回は県全体の生存率は実測生存率と相対生存率が記載されていますが、部位別施設別の生存率は5年実測生存率のみの公表となっています(3、10ページ参照)。地域がん登録の部位別生存率や全がん協の部位別施設別の生存率では5年相対生存率を公表しています。相対生存率の方が実測生存率より高くなるので、生存率を見る場合は実測生存率の数字なのか相対生存率の数字なのか注意してください。生存率は患者さんの年齢、併存症、病期の進行度等の影響を大きく受けるので、安易に比較することはできません。</p> <p>拠点病院の院内がん登録の登録精度はまだ十分とは言えず、今回の生存率値は、あくまでも参考値として御覧いただきたいと思います。各施設では他施設の生存率値、属性別集計対象数を参考に、院内がん登録の精度向上に取り組んでいただきたいと思います。</p>
埼玉県	<p>埼玉県のデータは、システム不具合により、公表対象外となった施設があるため、数値の精度については低い可能性がある。</p>
千葉県	<p>この集計で示される5年生存率を単に他の県と比較して、県の医療の質を判断することは正しくありません。今回の集計値は、千葉県の医療施設の内、がん診療連携拠点病院のデータを集計したものですので、県全体の数値ではありません。また生存率は、症例数、進行度及び選択する治療法により大きく異なってくるものであり、さらに併存症(例:重篤な糖尿病や心疾患など)や年齢によっても変わってきます。それらを生存率の計算に付け加える方法については統一的な基準がないため、当該施設の生存率と他の施設の生存率を単純に比較することはできません。したがって、当該施設の医療の質を生存率のみで判断することは全く正しくはありません。この生存率の集計結果に左右されることなく、かかりつけの医師またはがん診療連携拠点病院にご相談されることをお勧めします。</p>
東京都	<p>2009年症例全国集計提出施設17施設(平成23年1月提出)のうち、14施設が生存率集計報告を行った。全集計対象者数のうち東京都が占める割合は約9.5パーセントである。年齢階級別の登録数の割合では、50歳未満が全国平均10.1パーセントに対し東京都は14.8パーセント、50歳代は全国平均15.0パーセントに対し東京都は17.2パーセントとなっており、生産年齢人口の占める割合が高い傾向が見受けられる。</p> <p>今回の生存率集計結果は、予後情報付きデータの提出が可能であったがん診療連携拠点病院に限ったものであり、登録精度についてもまだ課題のある時期であったため、参考値として参照していただきたい。</p>
神奈川県	<p>2008年、2009年ともに神奈川県がん診療連携拠点病院の1/3が生存状況把握割合の基準値を下回り、生存率算出の対象外となっています。原因の一つとして、神奈川県内の3自治体(内、政令指定都市2市を含む)が個人情報保護を理由とする住民票照会への回答不可の対応であり、国立がん研究センターが実施される予後調査支援事業の参加をもってしても予後の把握が困難であることがあげられます。神奈川県がん診療連携拠点病院全体のデータ精度向上に向け、各施設における予後調査実務の改善とともに、全施設のデータが生存率算出の対象となるよう神奈川県、神奈川県地域がん登録、神奈川県がん診療連携拠点病院がん登録部会で予後把握についての検討が必要と考えています。</p>

都道府県	コメント
新潟県	今回の生存率集計では拠点病院8施設のうち1施設の生存状況把握割合が86.6%と90%に達しなかったため、7施設のデータが対象となっております。この対象データは、今回の登録症例の96.2%を占めております。2009年における拠点病院8施設の新潟県におけるがん罹患数に占める登録割合は73.8%であり、登録症例の重複を考慮しても、県内の状況を推測するには十分な割合ではないかと思われまます。また、5大がんにおける各施設の各ステージ間の症例割合は多少のバラツキは認めますが、概ね同じ傾向を呈しております。このデータは県内のがん医療の均てん化を評価する指標として利用できるものと考えております。
富山県	がん診療連携拠点病院の8施設中、集計対象は6施設である。集計対象データが、富山県全体の治療状況を表わすものではないことに留意する必要があります。
石川県	石川県のデータは、5つのがん診療連携拠点病院のうち、予後判明率の基準を満たした3施設のみ結果です。患者背景因子が異なるため、施設間の比較は不適当であり、県全体を示すデータではないことに留意してください。
福井県	特になし
山梨県	特になし
長野県	県内のすべての地域がん診療連携拠点病院が、2008年5年生存率集計に続き生存率集計の公表対象施設となっていることから、長野県全体のがん疫学調査としては、より正確性の高いものになっていると思われる。
岐阜県	岐阜県にはがん診療連携拠点病院が7病院指定されているが、県の人口の約40%が居住している岐阜医療圏3病院の情報は含まれておらず、県全体を反映しているとは言い難い。また、がんの種類・年齢構成・ステージ・併存症によっても生存率が大きく異なる点にも注意が必要である。岐阜県は胃がんが進行してから発見される人の割合が多い。がん検診での発見が全国は10.3%に対して4.0%と低く、県民にがん検診が定着していない。また、公表された一部の拠点病院においては、胃癌の内視鏡切除の症例が確実に登録されていないために、予後のよい多数例が除外され、全体の予後が著しく悪く出ている可能性がある。
静岡県	特になし
愛知県	部位ごとに愛知県を全体と比較すると、膀胱で2.2ポイント、子宮頸部で1.3ポイント上回っているが、肝で10.1ポイント、胃で7.4ポイント下回っており、全がんでは2.1ポイント下回っている。 肝、胃のI期の割合を全国集計と比較すると低位のため、それぞれの5年生存率が低い可能性がある。
三重県	特になし
滋賀県	特になし
京都府	特段の意見はありません。
大阪府	対象すべてが含まれた値ではないことから、都道府県としての値を示すものではなく、比較に用いることは適切ではない。
兵庫県	生存率の結果には併存疾患等患者背景も影響するため、当集計結果は参考データとして扱われたい。
奈良県	本報告書における奈良県のデータは、同年度における県内のがん診療連携拠点病院5施設のうち3施設の集計であり、また、患者背景の詳細も反映されていませんので、県全体の状況を正確に反映しているとは限りません。従って、単純に他の都道府県のデータと比較して生存率等の優劣等を論ずることも適切とは言えません。
和歌山県	特になし

都道府県	コメント
鳥取県	<p>生存把握は98%前後で遜色ないが、集計以前の問題として、2009年単年のみがほとんどで全体、施設別ともに部位別、ステージ別に分けると、例数30例未満となるものも少なからずあり、全国比較、都道府県別比較には十分耐え得るものとはいえない。</p> <p>よって、公表には時期尚早と考えます。</p> <p>鳥取県のような人口少数県での生存率集計は、やはり地域がん登録で実施されているように3年まとめの集計が妥当と思われます。従いまして、予後調査を継続して、例数を増やした時点での再集計が妥当と考えます。</p> <p>部位、ステージ別の集計において、30例以上の集計対象を確保するためにはどうしても全体の例数を増やすことが先決といえます。</p> <p>30例以上をクリアした数値で、歯抜け状態で鳥取県の数値を全国値と比較してみますと、①全体的には全国値より実測生存率は低めの値ですが、相対生存率は高めの値、②年齢構成が、80歳以上の割合が高いと、一般の生存確率が低くなりますので、このことが相対生存率に反映しているかと思われます。</p> <p>ステージ別には、部位によって高くなったり、低くなったりではばらつきがあり、ステージによっては、例数が少なくハイフンもあり、比較評価は困難といえます。</p> <p>発見経緯別には、全国値よりも多いのは、がん検診、逆に全国値よりも少ないのは、健康診断・人間ドックおよび他疾患治療中が特徴的にみられた。部位別にも同様。</p> <p>この数値が、生存率にどれだけ影響しているかは、実際のところわからないので、あくまでも参考値として活用したい。</p>
島根県	<p>全ての癌腫において、生存状況把握割合が98%を超えるデータを元に算出されています。また、情報収集、予後調査、データ解析に相当額の予算を使い運営されている事業なので、結果に関しては公表するべきと考えます。</p> <p>相対生存率算出の調整に使用されている「性、年齢、診断年(暦年)」因子以外の患者背景の違いが影響していると考えられます。「性、年齢、診断年(暦年)」因子がすべてを調整しきれぬものでないため、あくまで参考値である旨を留意した上で参照してください。島根県では拠点病院のデータ全体を網羅できなかったため、島根県の拠点病院全体の数字を示しているとは言えません。全国的にもデータ採用施設数が少ない県もあるため、データ精度をあげていくことが必要です。</p> <p>また、信頼区間が大きく評価が困難な原因は、症例数が少ないことが一因として挙げられます。人口が少ない県の生存率を解釈する上で注意していただきたいと思えます。島根県では多くの患者が拠点病院を受診しています。拠点病院から地域がん登録へ提出された2009年症例の届出数4764件に対し、地域がん登録の罹患数(上皮内含む)は6145件で、その割合は77.5%です。地方の拠点病院で診療を受ける患者は、必ずしも全身状態がよく、積極的治療が行えるとは限りません。合併症を有している、高齢であるなど、多様な背景を持っていることが生存率に影響を与えていると考えます。</p> <p>島根県がん登録部会では島根県と協力し、がん予防・検診の大切さを伝え、早期発見・早期治療を進めていきたいと考えています。</p>
岡山県	<p>特になし</p>
広島県	<p>広島県内のがん診療連携拠点病院11施設のうち7施設が2008-09年5年生存率集計に参加し、そのうち集計対象基準の生存状況把握割合が90%に達した6施設の生存率集計が公表されています。また施設別・病期別でも公表されていますが、生存率集計の死亡者数には、がん以外の死因の患者さんも含まれています。そのため各施設のがん治療の成績をそのまま反映したものではないという事をご理解頂ければと思います。</p> <p>今回公表されている生存率集計について、お尋ねになりたい事がある場合は、お近くのがん拠点病院にご相談ください。</p>
山口県	<p>生存率に影響を与える患者背景や合併症等が考慮されたものではなく、がん治療の評価の参考とはならないことをご理解ください。また、山口県は3施設のみ公表となっております。山口県全体を表したデータではないことをご留意いただき、参考値としてご参照ください。</p>
徳島県	<p>集計対象施設が2施設のみであるため、徳島県全体の状況を反映していない可能性がある。</p>
香川県	<p>各がん診療連携拠点病院がカバーする医療圏の特性もあり、拠点病院間の生存率に若干の差が見受けられるが、香川県全体としては拠点病院におけるがん診療の均てん化が図られていると考えられる。</p> <p>本集計結果は、様々な制約下でのデータ(自施設初回治療例のみを対象としている等)であるため、香川県内のがん診療連携拠点病院のがん治療症例の全てではないことを留意して参照していただき、今後はより実臨床を反映させる統計法も検討していきたい。</p>

都道府県	コメント
愛媛県	<p>愛媛県は2007年より7施設のがん診療連携拠点病院が院内がん登録を行ってきました。『全がん』といわゆる『5大がん』をみると、肺や肝臓でやや高いものの、算出された生存率は概ね全国集計の5年生存率に近い。愛媛県ではがん拠点病院ががん診療の上で大きな割合を占めています。今回の生存率は、大きな偏りなく県内のがんが補足されて算出されたもので、愛媛県のがん診療を代表する数値として参照する価値があると考えます。</p> <p>2008-9年はまだ各施設の院内がん登録の精度がまだ不均一な時期ですが、2011年頃からはさらに精度が高い院内がん登録情報が愛媛県から提供できるようになります。今回は7施設中2施設が生存率算出対象となりませんが、今後は予後調査を進め、全拠点病院のデータが算出対象となるように県内で議論を深めたいと思います。</p>
高知県	<p>本県の集計対象拠点病院は、県中央に位置する2施設だけです。2施設とも生存状況把握割合は97%以上と高率ですが、2施設でがん医療を受けた患者は、県全体のがん患者の約半分(集計対象拠点病院登録割合は48.2%)を占めるにとどまっています。従って、本集計結果には、高知県のがん患者全体の状況が反映されているとは必ずしもいえず、本県と他県の間でデータを比較することには注意が必要です。</p>
福岡県	<p>福岡県はがん診療連携拠点病院間ではがん登録に対する高い意識が共有できており、生存状況把握割合は殆んど90%を超え、精度の高い登録が行われている。</p> <p>今回公表された福岡県の実測生存率・相対生存率は、殆んど全てのがん種で全国平均と同等の成績を示している。なお、データを解釈する上で、以下の点で注意が必要である。</p> <p>(1)本調査においては、死因の分析が行われておらず、がん死・他病死の判別ができない (2)年齢や多重がんを含む併存疾患等、患者背景がそれぞれの地域・施設で異なっている (3)分析対象の生存状況把握割合が90%以上の施設に限定されており、地域によっては分析対象となった施設が相対的に少なく、その地域におけるがん診療の全体像を把握するには十分ではない</p>
佐賀県	<p>女性乳房の5年生存率に関して、人口構成の異なる地域間の比較は誤解を招き兼ねないので、解釈には注意を要すると思われます。</p>
長崎県	<p>本報告書における長崎県のデータは、がん診療連携拠点病院6施設中4施設のみのものであり、長崎県全体を表したデータではありません。また、生存率につきましては都道府県別の症例数にかなりのばらつきがみられますので、単純に他の都道府県のデータと比較することは出来ませんのでご注意ください。ご覧いただいた方におかれましても生存率の数値に限らず、がんについて何か不安なことなどありましたら、まずはかかりつけ医やがん診療連携拠点病院にご相談下さい。</p>
熊本県	<p>熊本県の2008～2009年は人口が緩やかに減少し、約181.5～182万人であった。また前回同様、がん診療連携拠点病院8施設のうち6施設が集計対象となった。全国の集計対象501,569件のうち熊本県の占める割合は約2.1%(10,514件)であり、実測・相対とも生存率は全国値(実測58.5、相対65.8)よりやや低い結果(実測57.2、相対64.5)となった。ただしこれは県内のごく一部の医療機関の数値をまとめたものであり、部位、ステージ、合併症、年齢などの考慮は反映されていないため、必ずしも県全体の実態を表すものではないと思われる。</p> <p>部位別の生存率を見ると、全国と比べ熊本県は、胃、大腸、肺、前立腺が低く、肝、乳房、子宮頸は高かった。全国比で見たとときの登録数の少ない部位(胃、大腸、肺、前立腺)の生存率は低く、多い部位(肝、乳房、子宮頸)は高い傾向にあった。ただし肺についてはこのことにはあてはまらず、登録数(比率)は低いが生存率は高かった。肺の1期の割合が全国より高かったことも関係していると思われる。男女比で見ると、全国の比率より明らかに女性の比率が高く、乳房や子宮頸の登録の多さが関係していると思われる。年齢階級別で見ると、全国比より明らかに60歳代の登録数(比率)が低かった。部位や年代の登録数(比率)の一部に低いものがあることについては、前回同様今回の公表に含まれていない施設の影響が推察される。</p>
大分県	<p>大分県では集計対象となった5施設すべてが、公表対象となった。</p> <p>年齢階級別を全体平均から見ると、70歳以上の罹患率が高い傾向が見受けられる。実測生存率、相対生存率が全体平均より少し低くなっているのはこの影響も考えられるが、今後さらなる分析が必要である。</p> <p>施設別の生存率集計については、施設により地域で担う役割が異なっており、様々な要因(高齢者の多い地域、症例数や病期の偏り、治療経過等)が結果に反映していると考えられる。</p>
宮崎県	<p>特になし</p>

都道府県	コメント
鹿児島県	<p>2008～2009年の鹿児島県の予後判明状況において、90%以上の予後判明施設は、8施設中、2施設のみであった。がんセンターの予後支援事業に参加した施設のみが90%を超える結果が得られた。本年度、鹿児島県がん診療連携拠点病院協議会に所属している医療機関で予後調査を厳密に実施可能とするための体制整備を行った。今後は、がんセンターの支援事業の利用も含め、鹿児島県全体の予後判明率の向上に邁進したい。</p>
沖縄県	<p>沖縄県では、がん診療連携拠点病院(以下、拠点病院)は3施設が指定を受けています。本報告書では、そのうちの2施設のみの集計結果となっており、沖縄県における拠点病院の状況を完全には反映していないことをご理解下さい。また、地域がん登録のデータを参考にすると沖縄県のがん罹患数(2008～09年)に占める県内の拠点病院全3施設の院内がん登録割合は41.8%と、全国で低い最も低い占有率であり、全国平均58.3%(2008年)、63.6%(2009年)に比べてかなり低いことから、沖縄県では拠点病院のみのデータで沖縄県全体を代表しているといえない現状もあります。</p> <p>今回の生存率集計での沖縄県の対象施設は拠点病院3施設ですが、そのうち1施設は生存状況把握割合が90%未満だったため、本報告書での公開とはなりません。拠点病院では住民票照会を有償でも対応できるように改善したため、今後は拠点病院の全3施設の結果が公開されると思われれます。</p> <p>「全がん」の全体の相対生存率65.8%に対して、沖縄県は57.9%と全国最下位でした。80歳以上の比率が全国平均15.1%に比べて沖縄県は19.4%と高いこと、観血的治療未実施割合が全国平均39.7%に比べて沖縄県は46.9%と全国で3番目に高かったことが、相対生存率の低下に影響した原因の1つと考えられます。</p> <p>「胃がん」の全体の相対生存率71.1%に対して、沖縄県は62.1%と全国ワースト6位でした。UICC TNM分類総合ステージでI期の割合は全国平均62.4%に比べて沖縄県49.7%と全国で5番目に低く、IV期の割合は全国平均19.6%に比べて沖縄県28.0%と全国で3番目に高いこと、観血的治療未実施割合でも全国平均12.1%に比べて沖縄県は33.3%と全国で2番目に高いことが、相対生存率の低下に影響した原因の1つと考えられます。</p> <p>「大腸がん」の全体の相対生存率72.9%に対して、沖縄県は64.6%と全国ワースト3位でした。UICC TNM分類総合ステージI期の割合は全国平均25.1%に比べて沖縄県17.8%と全国で2番目に低く、III期+IV期の割合全国平均45.2%に比べて沖縄県53.1%と高く、観血的治療未実施割合でも全国平均11.7%に比べて沖縄県は21.3%と全国で最も高いことが、相対生存率の低下に影響した原因の1つと考えられます。「肝がん」の全体の相対生存率39.6%に対して、沖縄県は11.8%と全国最下位でした。UICC TNM分類総合ステージでIV期の割合は全国平均8.1%に比べて沖縄県26.9%と全国で最も高いこと、観血的治療未実施割合でも全国平均75.1%に比べて沖縄県は86.6%と全国で5番目に高いことが、相対生存率の低下に影響した原因の1つと考えられます。</p> <p>「肺がん」の全体の相対生存率40.0%に対して、沖縄県は15.5%と全国最下位でした。80歳以上の割合は全国平均16.0%に比べて沖縄32.3%と全国で最も高く、UICC TNM分類総合ステージでI期の割合は全国平均35.3%に比べて沖縄県16.9%と全国で最も低く、IV期の割合は全国平均29.8%に比べて沖縄県37.8%と全国で2番目に高いこと、観血的治療未実施割合でも全国平均58.1%に比べて沖縄82.1%と全国で最も高いことが、相対生存率の低下に影響した原因の1つと考えられます。また、III期においては全体の相対生存率21.7%に対して、沖縄県は5.1%と全国最下位でした。</p> <p>「乳がん」の全体の相対生存率92.7%に対して、沖縄県は90.6%と大きな違いはありませんでした。</p> <p>「食道がん」の全体の相対生存率43.7%に対して、沖縄県は15.0%と全国最下位でした。UICC TNM分類総合ステージでIV期の割合は全国平均22.2%に比べて沖縄県42.1%と全国で最も高いこと、観血的治療未実施割合でも全国平均53.7%に比べて沖縄81.6%と全国で3番目に高いことが、相対生存率の低下に影響した原因の1つと考えられます。</p> <p>「膵臓がん」の全体の相対生存率10.0%に対して、沖縄県は4.9%と全国最下位でしたが、沖縄県の症例数が少ないため大きな違いはないと思われれます。</p> <p>「子宮頸がん」の全体の相対生存率75.6%に対して、沖縄県は72.8%と大きな違いはありませんでした。</p> <p>「子宮体がん」の全体の相対生存率82.5%に対して、沖縄県は82.3%と大きな違いはありませんでした。</p> <p>「前立腺がん」の全体の相対生存率98.4%に対して、沖縄県は94.9%と大きな違いはありませんでした。</p> <p>「膀胱がん」の全体の相対生存率70.9%に対して、沖縄県は78.4%と大きな違いはありませんでした。</p> <p>今回の発表では、胃、大腸、肝臓、肺、食道の相対生存率がかなり悪い結果でした。この原因としては、前述した理由だけではなく、合併症の有無、PS評価など詳細な分析を実施する必要があると考えています。また、nonB nonC肝がんが50%を超える沖縄県では、定期的な、きちんとした経過観察ができていない可能性があるなど、臓器ごとの個別の原因があると思われれます。</p> <p>さらに、患者側の要因だけではなく、診療の質指標(Quality Indicator ;QI)を用いた標準診療実施率の測定など、医療側の評価も必要と考えています。さらには、このような原因の総合的な評価や、がん医療の臨床指標を定め、自院と他院(自県と他県)のベンチマーク(標準治療やベストプラクティス等と比較し、その結果に基づいて改革を行い、医療を改善すること)をすることでがん医療の質を向上させるベンチマークセンター等の設立が必要と考えています。</p> <p>沖縄県がん診療連携協議会では、平成27年度からがん種別死亡率や死亡改善率の分析を行っています。現在、最も成績が悪く、かつ影響も大きいと考えられている大腸がんに対して、「沖縄県大腸がん死激減プロジェクト」が立ち上げられ、活動を始めています。今回の報告書の内容をよく調査・検討し、沖縄県のがん死亡が少しでも減るようにしていきたいと考えています。</p>

付表2 都道府県別2008-2009年5年生存率集計

	集計対象 施設数	集計対象 者数	死亡者数	打ち切り 者数	把握割合 (%)	実測生存 率(%)	相対生存 率(%)	95%CI low	95%CI high
全体	251	501,569	204,155	19,320	96.1	58.5	65.8	65.7	66.0
北海道	7	10,245	4,389	422	95.9	56.2	63.6	62.5	64.7
青森	2	3,096	1,464	206	93.3	52.2	58.6	56.6	60.5
岩手	6	8,751	3,948	238	97.3	54.4	61.7	60.5	62.8
宮城	6	13,460	5,542	452	96.6	58.3	65.4	64.5	66.4
秋田	5	7,158	3,208	140	98.0	54.8	62.4	61.0	63.7
山形	5	8,584	3,555	324	96.2	58.0	66.8	65.6	68.0
福島	5	10,234	4,523	404	96.1	54.7	62.5	61.4	63.6
茨城	5	9,182	4,177	276	97.0	53.9	60.8	59.6	62.0
栃木	5	12,545	5,025	376	97.0	59.5	66.4	65.4	67.3
群馬	6	7,777	3,753	202	97.4	51.1	58.4	57.1	59.7
埼玉	6	12,713	5,305	514	96.0	57.6	63.6	62.6	64.5
千葉	11	27,686	11,252	1,276	95.4	58.3	65.2	64.5	65.8
東京	14	47,594	15,682	2,485	94.8	66.0	72.5	72.0	73.0
神奈川	6	19,222	7,741	648	96.6	59.0	65.5	64.7	66.2
新潟	7	17,650	6,794	389	97.8	61.0	69.2	68.3	70.0
富山	6	9,671	4,039	401	95.9	57.3	65.7	64.6	66.8
石川	3	3,475	1,503	172	95.1	55.9	64.1	62.2	66.0
福井	4	7,634	3,206	121	98.4	57.7	66.0	64.7	67.3
山梨	2	4,529	1,730	234	94.8	61.0	68.6	67.0	70.2
長野	8	13,810	5,214	391	97.2	61.5	70.5	69.6	71.5
岐阜	4	6,157	2,526	170	97.2	58.3	66.4	64.9	67.8
静岡	8	19,728	7,897	872	95.6	59.0	66.1	65.4	66.9
愛知	12	29,195	12,197	1,247	95.7	57.2	63.7	63.1	64.4
三重	0								
滋賀	4	3,696	1,545	157	95.8	57.5	65.2	63.3	67.0
京都	3	4,415	1,784	280	93.7	58.2	66.4	64.7	68.0
大阪	11	26,219	10,217	1,341	94.9	60.2	67.2	66.5	67.9
兵庫	9	18,482	7,145	821	95.6	60.2	67.8	67.0	68.6
奈良	3	6,836	2,687	274	96.0	59.7	67.1	65.7	68.4
和歌山	3	3,936	1,851	133	96.6	52.4	60.0	58.2	61.8
鳥取	4	3,392	1,502	109	96.8	54.9	63.1	61.1	65.0
島根	3	4,447	2,029	39	99.1	54.2	62.9	61.1	64.5
岡山	5	10,426	4,219	690	93.4	58.2	66.1	64.9	67.1
広島	6	10,383	4,476	204	98.0	56.4	63.7	62.6	64.8
山口	3	4,055	1,833	221	94.5	53.3	62.6	60.7	64.4
徳島	2	3,174	1,379	82	97.4	55.9	62.9	60.9	64.8
香川	5	8,556	3,486	195	97.7	58.8	67.5	66.3	68.7
愛媛	5	12,098	4,879	604	95.0	58.9	66.5	65.5	67.5
高知	2	4,227	1,873	74	98.2	55.3	63.2	61.5	64.9
福岡	14	31,359	13,033	860	97.3	58.0	65.1	64.4	65.7
佐賀	4	5,473	2,522	223	95.9	53.0	61.8	60.2	63.3
長崎	4	7,130	2,906	140	98.0	58.9	67.0	65.7	68.3
熊本	6	10,514	4,463	199	98.1	57.2	64.5	63.5	65.6
大分	5	6,306	2,740	436	93.1	55.1	62.9	61.5	64.3
宮崎	3	3,012	1,337	109	96.4	54.8	61.9	59.9	63.9
鹿児島	2	1,281	597	30	97.7	52.8	60.3	57.1	63.4
沖縄	2	2,056	982	139	93.2	51.1	57.9	55.4	60.3

	総数	口腔 咽頭	食道	胃	結腸	直腸 (大腸)	肝臓	胆嚢 胆管	膵臓	喉頭	肺	骨 軟部	皮膚	乳房	
全体	501,569	15,277	16,755	75,404	38,462	22,161	60,623	24,725	10,593	15,499	4,935	62,884	2,688	11,814	44,617
北海道	10,245	253	279	1,302	884	417	1,301	403	199	348	112	1,347	107	304	1,043
青森	3,096	86	101	391	297	198	495	110	67	101	54	445	-	44	249
岩手	8,751	232	250	1,416	888	541	1,429	401	263	289	49	979	61	254	644
宮城	13,460	536	582	1,816	794	482	1,276	461	257	343	121	1,738	118	342	1,115
秋田	7,158	227	335	1,377	602	327	929	246	223	235	49	741	46	185	476
山形	8,584	203	282	1,824	818	375	1,193	254	186	202	82	1,020	26	165	611
福島	10,234	279	377	1,828	767	454	1,221	429	312	336	101	1,341	42	348	550
茨城	9,182	197	260	1,401	660	416	1,076	482	220	313	80	1,124	80	232	651
栃木	12,545	314	318	1,959	933	539	1,472	677	243	321	132	1,458	50	349	1,064
群馬	7,777	177	178	1,036	654	373	1,027	425	222	223	89	1,156	-	175	726
埼玉	12,713	418	467	1,752	975	519	1,494	405	258	349	121	1,683	47	233	1,623
千葉	27,686	1,101	1,098	4,135	2,092	1,389	3,481	1,284	609	857	332	3,842	61	634	2,540
東京	47,594	1,399	2,017	7,051	3,308	2,023	5,331	1,968	709	1,292	394	5,351	478	666	6,670
神奈川	19,222	598	893	2,466	1,432	904	2,336	776	338	687	174	2,456	112	282	2,354
新潟	17,650	483	741	3,578	1,213	705	1,918	532	413	473	173	2,316	114	413	1,486
富山	9,671	218	269	1,835	931	368	1,299	420	244	346	70	1,159	25	197	713
石川	3,475	93	84	589	290	136	426	136	83	104	44	530	-	83	223
福井	7,634	147	136	1,288	600	332	932	424	224	240	61	1,023	11	168	594
山梨	4,529	151	143	635	288	173	461	273	92	128	48	423	34	145	399
長野	13,810	268	421	2,160	1,148	619	1,767	569	356	457	107	1,496	84	352	1,261
岐阜	6,157	139	113	957	622	365	987	242	139	174	63	761	-	165	488
静岡	19,728	592	583	3,123	1,444	869	2,313	820	478	709	181	2,656	130	437	1,678
愛知	29,195	759	835	3,998	2,604	1,446	4,050	1,220	551	961	254	3,828	80	516	2,642
三重															
滋賀	3,696	90	93	617	296	167	463	132	70	115	34	559	15	80	257
京都	4,415	119	111	749	399	231	630	281	92	145	37	469	-	72	298
大阪	26,219	942	921	4,119	2,153	1,330	3,483	1,601	439	937	329	3,035	153	447	2,348
兵庫	18,482	747	782	2,799	1,221	668	1,889	947	351	536	198	2,268	126	613	1,288
奈良	6,836	237	193	897	358	199	557	370	101	229	78	1,238	35	216	309
和歌山	3,936	94	83	565	359	192	551	237	84	99	40	725	-	64	238
鳥取	3,392	105	115	523	263	143	406	163	88	83	34	529	15	106	232
島根	4,447	86	138	763	373	194	567	237	99	166	41	511	11	92	315
岡山	10,426	249	257	1,622	716	457	1,173	700	243	403	125	1,570	44	206	642
広島	10,383	300	299	1,459	737	472	1,209	791	208	367	99	1,167	66	193	772
山口	4,055	89	122	662	356	200	556	274	87	133	45	374	-	114	294
徳島	3,174	134	108	396	201	134	335	212	60	93	31	439	20	153	235
香川	8,556	250	190	1,441	661	405	1,066	458	180	243	55	1,102	46	228	562
愛媛	12,098	340	268	1,888	840	525	1,365	751	231	371	112	1,496	55	218	1,242
高知	4,227	173	157	629	352	221	573	307	107	172	45	442	21	135	324
福岡	31,359	1,100	1,085	4,144	2,257	1,299	3,556	2,249	665	886	339	3,866	190	895	2,686
佐賀	5,473	143	163	914	506	223	729	358	125	132	44	693	12	186	224
長崎	7,130	219	206	905	556	280	836	421	161	166	61	868	43	243	600
熊本	10,514	395	328	1,062	745	323	1,068	667	226	343	112	955	47	442	1,145
大分	6,306	265	205	780	382	260	642	374	148	226	81	833	24	263	417
宮崎	3,012	152	89	318	208	106	314	156	80	99	29	440	-	86	187
鹿児島	1,281	116	42	60	71	50	121	15	11	22	53	231	-	-	12
沖縄	2,056	62	38	175	208	112	320	67	51	45	22	201	-	72	190

	総数	子宮 頸部	子宮 体部	子宮	卵巣	前立腺	膀胱	腎 尿路	脳 神経	甲状腺	悪性リ ンパ腫	多発性 骨髄腫	白血病	他の 血液	その他
全体	501,569	9,340	9,839	58	6,857	37,630	10,244	13,847	11,094	8,901	18,609	3,898	7,604	4,534	13,300
北海道	10,245	221	259	-	157	836	227	362	44	249	367	82	117	49	276
青森	3,096	37	37	-	38	176	90	72	83	42	122	32	72	65	81
岩手	8,751	118	152	-	124	688	232	258	164	82	227	55	138	53	190
宮城	13,460	252	336	-	260	1,182	291	361	402	227	571	131	226	120	395
秋田	7,158	79	115	0	81	534	165	228	177	140	204	40	80	58	188
山形	8,584	101	116	-	66	667	237	248	162	157	272	82	127	86	213
福島	10,234	106	113	0	121	647	189	290	446	217	350	84	117	91	299
茨城	9,182	209	193	-	120	797	228	248	229	129	336	89	119	88	279
栃木	12,545	303	288	-	212	998	236	349	304	236	480	116	214	107	344
群馬	7,777	159	153	-	126	684	233	188	63	69	293	71	70	52	176
埼玉	12,713	291	307	0	208	1,019	265	289	170	109	443	100	207	147	308
千葉	27,686	372	456	-	358	1,989	540	681	457	450	933	199	278	145	849
東京	47,594	850	1,049	-	690	3,704	652	1,133	1,018	919	1,737	279	584	362	1,283
神奈川	19,222	430	449	-	294	1,315	318	564	302	330	702	118	272	152	499
新潟	17,650	253	294	0	265	1,158	395	510	388	242	588	109	240	109	459
富山	9,671	97	169	0	106	592	212	326	232	237	379	88	145	61	232
石川	3,475	40	44	-	32	301	73	101	77	101	121	36	36	21	89
福井	7,634	95	88	0	82	588	130	249	170	208	290	59	127	98	202
山梨	4,529	96	113	0	57	357	85	152	156	104	200	36	66	51	124
長野	13,810	211	322	0	190	1,287	304	402	235	362	489	113	133	80	384
岐阜	6,157	86	104	0	68	664	160	152	120	85	215	48	80	26	120
静岡	19,728	381	367	-	237	1,576	332	471	511	338	704	152	232	170	549
愛知	29,195	571	560	-	366	2,454	627	747	637	469	1,219	251	584	273	739
三重															
滋賀	3,696	49	70	0	53	347	89	83	60	89	135	24	39	34	99
京都	4,415	99	66	-	67	383	111	123	68	83	179	32	53	31	112
大阪	26,219	516	455	-	291	1,813	570	758	491	376	844	150	315	240	645
兵庫	18,482	460	463	-	302	1,348	379	623	523	170	675	103	258	91	541
奈良	6,836	127	143	0	110	571	167	217	208	184	270	49	117	34	179
和歌山	3,936	66	49	-	53	260	135	116	56	71	124	24	69	26	93
鳥取	3,392	55	49	0	38	207	58	73	61	69	125	48	78	55	77
島根	4,447	51	55	0	59	394	113	101	113	84	164	52	69	64	102
岡山	10,426	109	136	0	94	743	165	328	271	304	405	76	133	135	293
広島	10,383	134	133	0	85	707	204	311	247	208	524	142	265	242	251
山口	4,055	66	77	0	43	365	171	140	60	51	126	28	37	42	90
徳島	3,174	80	52	0	37	208	55	103	76	56	115	20	36	15	105
香川	8,556	125	187	0	111	744	158	232	220	192	311	61	119	69	206
愛媛	12,098	226	254	0	158	884	260	333	262	252	464	101	207	98	262
高知	4,227	76	83	0	40	213	66	74	45	70	197	40	91	30	117
福岡	31,359	775	687	-	507	1,834	549	823	835	516	1,272	235	482	323	858
佐賀	5,473	104	84	0	55	376	117	181	139	60	187	57	156	87	147
長崎	7,130	159	112	-	83	635	108	172	168	168	277	62	211	84	161
熊本	10,514	344	292	0	225	588	258	265	331	187	374	112	229	208	311
大分	6,306	137	173	0	113	366	108	220	148	66	285	55	120	57	200
宮崎	3,012	95	54	-	35	227	102	102	87	65	103	12	63	13	92
鹿児島	1,281	86	27	0	-	87	24	41	0	27	107	16	84	51	39
沖縄	2,056	43	54	0	34	117	56	47	78	51	104	29	109	41	42

	男性	(%)	女性	(%)	全体	(%)
全体	291,405	58.1	210,164	41.9	501,569	100.0
北海道	5,738	56.0	4,507	44.0	10,245	100.0
青森	1,792	57.9	1,304	42.1	3,096	100.0
岩手	5,074	58.0	3,677	42.0	8,751	100.0
宮城	7,851	58.3	5,609	41.7	13,460	100.0
秋田	4,325	60.4	2,833	39.6	7,158	100.0
山形	5,198	60.6	3,386	39.4	8,584	100.0
福島	6,233	60.9	4,001	39.1	10,234	100.0
茨城	5,548	60.4	3,634	39.6	9,182	100.0
栃木	7,232	57.6	5,313	42.4	12,545	100.0
群馬	4,609	59.3	3,168	40.7	7,777	100.0
埼玉	7,212	56.7	5,501	43.3	12,713	100.0
千葉	16,813	60.7	10,873	39.3	27,686	100.0
東京	26,000	54.6	21,594	45.4	47,594	100.0
神奈川	10,821	56.3	8,401	43.7	19,222	100.0
新潟	10,670	60.5	6,980	39.5	17,650	100.0
富山	5,661	58.5	4,010	41.5	9,671	100.0
石川	2,103	60.5	1,372	39.5	3,475	100.0
福井	4,515	59.1	3,119	40.9	7,634	100.0
山梨	2,543	56.1	1,986	43.9	4,529	100.0
長野	7,960	57.6	5,850	42.4	13,810	100.0
岐阜	3,671	59.6	2,486	40.4	6,157	100.0
静岡	11,765	59.6	7,963	40.4	19,728	100.0
愛知	17,171	58.8	12,024	41.2	29,195	100.0
三重						
滋賀	2,266	61.3	1,430	38.7	3,696	100.0
京都	2,579	58.4	1,836	41.6	4,415	100.0
大阪	15,245	58.1	10,974	41.9	26,219	100.0
兵庫	11,028	59.7	7,454	40.3	18,482	100.0
奈良	4,230	61.9	2,606	38.1	6,836	100.0
和歌山	2,386	60.6	1,550	39.4	3,936	100.0
鳥取	2,013	59.3	1,379	40.7	3,392	100.0
島根	2,626	59.1	1,821	40.9	4,447	100.0
岡山	6,244	59.9	4,182	40.1	10,426	100.0
広島	6,083	58.6	4,300	41.4	10,383	100.0
山口	2,487	61.3	1,568	38.7	4,055	100.0
徳島	1,875	59.1	1,299	40.9	3,174	100.0
香川	5,102	59.6	3,454	40.4	8,556	100.0
愛媛	6,744	55.7	5,354	44.3	12,098	100.0
高知	2,457	58.1	1,770	41.9	4,227	100.0
福岡	17,404	55.5	13,955	44.5	31,359	100.0
佐賀	3,364	61.5	2,109	38.5	5,473	100.0
長崎	4,069	57.1	3,061	42.9	7,130	100.0
熊本	5,435	51.7	5,079	48.3	10,514	100.0
大分	3,627	57.5	2,679	42.5	6,306	100.0
宮崎	1,740	57.8	1,272	42.2	3,012	100.0
鹿児島	806	62.9	475	37.1	1,281	100.0
沖縄	1,090	53.0	966	47.0	2,056	100.0

	50歳未満	(%)	50歳代	(%)	60歳代	(%)	70歳代	(%)	80歳以上	(%)	全体	(%)
全体	50,684	10.1	75,485	15.0	140,436	28.0	159,063	31.7	75,901	15.1	501,569	100.0
北海道	871	8.5	1,592	15.5	2,745	26.8	3,262	31.8	1,775	17.3	10,245	100.0
青森	304	9.8	496	16.0	803	25.9	1,072	34.6	421	13.6	3,096	100.0
岩手	786	9.0	1,219	13.9	2,294	26.2	2,951	33.7	1,501	17.2	8,751	100.0
宮城	1,434	10.7	2,231	16.6	3,470	25.8	4,369	32.5	1,956	14.5	13,460	100.0
秋田	570	8.0	1,065	14.9	1,687	23.6	2,468	34.5	1,368	19.1	7,158	100.0
山形	675	7.9	1,166	13.6	1,964	22.9	2,979	34.7	1,800	21.0	8,584	100.0
福島	973	9.5	1,470	14.4	2,517	24.6	3,364	32.9	1,910	18.7	10,234	100.0
茨城	914	10.0	1,369	14.9	2,526	27.5	2,898	31.6	1,475	16.1	9,182	100.0
栃木	1,390	11.1	2,059	16.4	3,664	29.2	3,775	30.1	1,657	13.2	12,545	100.0
群馬	604	7.8	992	12.8	2,169	27.9	2,496	32.1	1,516	19.5	7,777	100.0
埼玉	1,380	10.9	1,952	15.4	4,159	32.7	3,953	31.1	1,269	10.0	12,713	100.0
千葉	2,674	9.7	4,102	14.8	8,630	31.2	8,817	31.8	3,463	12.5	27,686	100.0
東京	7,062	14.8	8,207	17.2	14,421	30.3	13,064	27.4	4,840	10.2	47,594	100.0
神奈川	2,285	11.9	2,932	15.3	5,935	30.9	5,892	30.7	2,178	11.3	19,222	100.0
新潟	1,746	9.9	2,723	15.4	4,575	25.9	5,754	32.6	2,852	16.2	17,650	100.0
富山	771	8.0	1,249	12.9	2,615	27.0	3,116	32.2	1,920	19.9	9,671	100.0
石川	245	7.1	453	13.0	900	25.9	1,201	34.6	676	19.5	3,475	100.0
福井	671	8.8	1,031	13.5	1,936	25.4	2,479	32.5	1,517	19.9	7,634	100.0
山梨	483	10.7	718	15.9	1,212	26.8	1,408	31.1	708	15.6	4,529	100.0
長野	1,312	9.5	1,776	12.9	3,563	25.8	4,513	32.7	2,646	19.2	13,810	100.0
岐阜	490	8.0	863	14.0	1,636	26.6	2,133	34.6	1,035	16.8	6,157	100.0
静岡	1,881	9.5	3,035	15.4	5,711	28.9	6,334	32.1	2,767	14.0	19,728	100.0
愛知	3,192	10.9	4,340	14.9	8,835	30.3	9,050	31.0	3,778	12.9	29,195	100.0
三重												
滋賀	314	8.5	508	13.7	1,082	29.3	1,198	32.4	594	16.1	3,696	100.0
京都	340	7.7	566	12.8	1,215	27.5	1,515	34.3	779	17.6	4,415	100.0
大阪	2,607	9.9	3,799	14.5	8,046	30.7	8,555	32.6	3,212	12.3	26,219	100.0
兵庫	1,739	9.4	2,745	14.9	5,541	30.0	5,816	31.5	2,641	14.3	18,482	100.0
奈良	558	8.2	993	14.5	2,024	29.6	2,423	35.4	838	12.3	6,836	100.0
和歌山	293	7.4	485	12.3	1,015	25.8	1,433	36.4	710	18.0	3,936	100.0
鳥取	298	8.8	474	14.0	869	25.6	1,055	31.1	696	20.5	3,392	100.0
島根	323	7.3	601	13.5	973	21.9	1,547	34.8	1,003	22.6	4,447	100.0
岡山	813	7.8	1,459	14.0	2,992	28.7	3,289	31.5	1,873	18.0	10,426	100.0
広島	1,027	9.9	1,482	14.3	2,918	28.1	3,234	31.1	1,722	16.6	10,383	100.0
山口	226	5.6	449	11.1	1,012	25.0	1,424	35.1	944	23.3	4,055	100.0
徳島	324	10.2	473	14.9	887	27.9	1,009	31.8	481	15.2	3,174	100.0
香川	690	8.1	1,090	12.7	2,312	27.0	2,867	33.5	1,597	18.7	8,556	100.0
愛媛	1,227	10.1	1,884	15.6	3,153	26.1	3,860	31.9	1,974	16.3	12,098	100.0
高知	352	8.3	630	14.9	1,140	27.0	1,357	32.1	748	17.7	4,227	100.0
福岡	3,317	10.6	5,260	16.8	8,580	27.4	9,500	30.3	4,702	15.0	31,359	100.0
佐賀	374	6.8	732	13.4	1,300	23.8	1,927	35.2	1,140	20.8	5,473	100.0
長崎	719	10.1	1,165	16.3	1,779	25.0	2,278	31.9	1,189	16.7	7,130	100.0
熊本	1,233	11.7	1,730	16.5	2,450	23.3	3,297	31.4	1,804	17.2	10,514	100.0
大分	533	8.5	937	14.9	1,640	26.0	2,035	32.3	1,161	18.4	6,306	100.0
宮崎	276	9.2	435	14.4	798	26.5	1,029	34.2	474	15.7	3,012	100.0
鹿児島	112	8.7	200	15.6	317	24.7	459	35.8	193	15.1	1,281	100.0
沖縄	276	13.4	348	16.9	426	20.7	608	29.6	398	19.4	2,056	100.0

	無 (%)		有 (%)		原発巣・治癒の別 (%)						全体 (%)	
					原発巣・ 治癒切除 (%)	原発巣・ 非治癒切除 (%)	原発巣・ 治癒/非 治癒の別 不詳 (%)					
全体	199,305	39.7	302,264	60.3	259,205	51.7	25,817	5.1	17,242	3.4	501,569	100.0
北海道	3,910	38.2	6,335	61.8	5,721	55.8	482	4.7	132	1.3	10,245	100.0
青森	1,402	45.3	1,694	54.7	1,441	46.5	183	5.9	70	2.3	3,096	100.0
岩手	3,318	37.9	5,433	62.1	4,566	52.2	655	7.5	212	2.4	8,751	100.0
宮城	5,988	44.5	7,472	55.5	6,506	48.3	443	3.3	523	3.9	13,460	100.0
秋田	2,750	38.4	4,408	61.6	4,021	56.2	333	4.7	54	0.8	7,158	100.0
山形	3,084	35.9	5,500	64.1	4,486	52.3	523	6.1	491	5.7	8,584	100.0
福島	4,026	39.3	6,208	60.7	5,020	49.1	1,058	10.3	130	1.3	10,234	100.0
茨城	4,089	44.5	5,093	55.5	4,141	45.1	470	5.1	482	5.2	9,182	100.0
栃木	4,863	38.8	7,682	61.2	5,897	47.0	649	5.2	1,136	9.1	12,545	100.0
群馬	3,706	47.7	4,071	52.3	3,530	45.4	329	4.2	212	2.7	7,777	100.0
埼玉	5,117	40.3	7,596	59.7	6,086	47.9	791	6.2	719	5.7	12,713	100.0
千葉	11,388	41.1	16,298	58.9	12,769	46.1	1,397	5.0	2,132	7.7	27,686	100.0
東京	16,843	35.4	30,751	64.6	26,703	56.1	2,582	5.4	1,466	3.1	47,594	100.0
神奈川	7,455	38.8	11,767	61.2	11,165	58.1	523	2.7	79	0.4	19,222	100.0
新潟	6,297	35.7	11,353	64.3	10,145	57.5	1,012	5.7	196	1.1	17,650	100.0
富山	3,656	37.8	6,015	62.2	5,139	53.1	757	7.8	119	1.2	9,671	100.0
石川	1,382	39.8	2,093	60.2	1,723	49.6	324	9.3	46	1.3	3,475	100.0
福井	3,095	40.5	4,539	59.5	3,998	52.4	411	5.4	130	1.7	7,634	100.0
山梨	1,784	39.4	2,745	60.6	2,398	52.9	264	5.8	83	1.8	4,529	100.0
長野	5,137	37.2	8,673	62.8	7,714	55.9	651	4.7	308	2.2	13,810	100.0
岐阜	2,487	40.4	3,670	59.6	3,076	50.0	317	5.1	277	4.5	6,157	100.0
静岡	8,356	42.4	11,372	57.6	10,080	51.1	986	5.0	306	1.6	19,728	100.0
愛知	12,391	42.4	16,804	57.6	14,411	49.4	1,466	5.0	927	3.2	29,195	100.0
三重												
滋賀	1,344	36.4	2,352	63.6	2,059	55.7	249	6.7	44	1.2	3,696	100.0
京都	1,904	43.1	2,511	56.9	2,230	50.5	204	4.6	77	1.7	4,415	100.0
大阪	10,074	38.4	16,145	61.6	14,066	53.6	1,180	4.5	899	3.4	26,219	100.0
兵庫	6,887	37.3	11,595	62.7	8,944	48.4	920	5.0	1,731	9.4	18,482	100.0
奈良	2,652	38.8	4,184	61.2	3,893	56.9	250	3.7	41	0.6	6,836	100.0
和歌山	1,504	38.2	2,432	61.8	2,129	54.1	144	3.7	159	4.0	3,936	100.0
鳥取	1,351	39.8	2,041	60.2	1,675	49.4	122	3.6	244	7.2	3,392	100.0
島根	1,988	44.7	2,459	55.3	2,220	49.9	201	4.5	38	0.9	4,447	100.0
岡山	4,098	39.3	6,328	60.7	5,675	54.4	621	6.0	32	0.3	10,426	100.0
広島	4,563	43.9	5,820	56.1	5,118	49.3	522	5.0	180	1.7	10,383	100.0
山口	1,519	37.5	2,536	62.5	1,928	47.5	337	8.3	271	6.7	4,055	100.0
徳島	1,439	45.3	1,735	54.7	1,522	48.0	182	5.7	31	1.0	3,174	100.0
香川	3,340	39.0	5,216	61.0	4,478	52.3	395	4.6	343	4.0	8,556	100.0
愛媛	4,765	39.4	7,333	60.6	6,724	55.6	503	4.2	106	0.9	12,098	100.0
高知	1,673	39.6	2,554	60.4	2,209	52.3	155	3.7	190	4.5	4,227	100.0
福岡	12,835	40.9	18,524	59.1	15,977	50.9	1,478	4.7	1,069	3.4	31,359	100.0
佐賀	2,404	43.9	3,069	56.1	2,834	51.8	204	3.7	31	0.6	5,473	100.0
長崎	2,861	40.1	4,269	59.9	3,146	44.1	271	3.8	852	11.9	7,130	100.0
熊本	4,238	40.3	6,276	59.7	5,477	52.1	551	5.2	248	2.4	10,514	100.0
大分	2,486	39.4	3,820	60.6	3,398	53.9	269	4.3	153	2.4	6,306	100.0
宮崎	1,179	39.1	1,833	60.9	1,231	40.9	336	11.2	266	8.8	3,012	100.0
鹿児島	712	55.6	569	44.4	537	41.9	31	2.4	-	-	1,281	100.0
沖縄	965	46.9	1,091	53.1	999	48.6	86	4.2	-	-	2,056	100.0

	がん検診	(%)	健康診断・ 人間ドック	(%)	他疾患経過 観察中	(%)	その他	(%)	全体	(%)
全体	38,971	7.8	40,459	8.1	133,409	26.6	288,730	57.6	501,569	100.0
北海道	654	6.4	564	5.5	3,153	30.8	5,874	57.3	10,245	100.0
青森	318	10.3	173	5.6	706	22.8	1,899	61.3	3,096	100.0
岩手	1,279	14.6	331	3.8	2,209	25.2	4,932	56.4	8,751	100.0
宮城	1,942	14.4	761	5.7	3,336	24.8	7,421	55.1	13,460	100.0
秋田	680	9.5	483	6.7	1,792	25.0	4,203	58.7	7,158	100.0
山形	1,076	12.5	550	6.4	2,213	25.8	4,745	55.3	8,584	100.0
福島	985	9.6	635	6.2	2,682	26.2	5,932	58.0	10,234	100.0
茨城	436	4.7	894	9.7	2,273	24.8	5,579	60.8	9,182	100.0
栃木	1,311	10.5	809	6.4	3,133	25.0	7,292	58.1	12,545	100.0
群馬	718	9.2	388	5.0	1,219	15.7	5,452	70.1	7,777	100.0
埼玉	893	7.0	1,058	8.3	2,734	21.5	8,028	63.1	12,713	100.0
千葉	2,244	8.1	2,386	8.6	7,142	25.8	15,914	57.5	27,686	100.0
東京	3,952	8.3	5,915	12.4	13,024	27.4	24,703	51.9	47,594	100.0
神奈川	1,171	6.1	1,892	9.8	5,453	28.4	10,706	55.7	19,222	100.0
新潟	1,916	10.9	1,802	10.2	4,588	26.0	9,344	52.9	17,650	100.0
富山	1,073	11.1	617	6.4	2,597	26.9	5,384	55.7	9,671	100.0
石川	323	9.3	146	4.2	1,327	38.2	1,679	48.3	3,475	100.0
福井	347	4.5	728	9.5	2,203	28.9	4,356	57.1	7,634	100.0
山梨	344	7.6	632	14.0	1,268	28.0	2,285	50.5	4,529	100.0
長野	963	7.0	1,664	12.0	3,312	24.0	7,871	57.0	13,810	100.0
岐阜	300	4.9	451	7.3	1,646	26.7	3,760	61.1	6,157	100.0
静岡	2,137	10.8	1,692	8.6	4,901	24.8	10,998	55.7	19,728	100.0
愛知	2,002	6.9	2,748	9.4	6,389	21.9	18,056	61.8	29,195	100.0
三重										
滋賀	213	5.8	356	9.6	919	24.9	2,208	59.7	3,696	100.0
京都	102	2.3	255	5.8	1,167	26.4	2,891	65.5	4,415	100.0
大阪	1,515	5.8	1,966	7.5	6,982	26.6	15,756	60.1	26,219	100.0
兵庫	814	4.4	1,372	7.4	5,319	28.8	10,977	59.4	18,482	100.0
奈良	405	5.9	440	6.4	2,145	31.4	3,846	56.3	6,836	100.0
和歌山	194	4.9	247	6.3	1,082	27.5	2,413	61.3	3,936	100.0
鳥取	357	10.5	188	5.5	650	19.2	2,197	64.8	3,392	100.0
島根	282	6.3	302	6.8	1,254	28.2	2,609	58.7	4,447	100.0
岡山	712	6.8	1,009	9.7	3,382	32.4	5,323	51.1	10,426	100.0
広島	610	5.9	703	6.8	3,067	29.5	6,003	57.8	10,383	100.0
山口	243	6.0	274	6.8	878	21.7	2,660	65.6	4,055	100.0
徳島	235	7.4	207	6.5	687	21.6	2,045	64.4	3,174	100.0
香川	902	10.5	544	6.4	2,664	31.1	4,446	52.0	8,556	100.0
愛媛	874	7.2	743	6.1	3,799	31.4	6,682	55.2	12,098	100.0
高知	212	5.0	262	6.2	751	17.8	3,002	71.0	4,227	100.0
福岡	1,622	5.2	1,924	6.1	8,862	28.3	18,951	60.4	31,359	100.0
佐賀	408	7.5	227	4.1	1,769	32.3	3,069	56.1	5,473	100.0
長崎	510	7.2	512	7.2	2,166	30.4	3,942	55.3	7,130	100.0
熊本	743	7.1	816	7.8	2,885	27.4	6,070	57.7	10,514	100.0
大分	515	8.2	314	5.0	1,786	28.3	3,691	58.5	6,306	100.0
宮崎	221	7.3	217	7.2	796	26.4	1,778	59.0	3,012	100.0
鹿児島	106	8.3	92	7.2	315	24.6	768	60.0	1,281	100.0
沖縄	112	5.4	170	8.3	784	38.1	990	48.2	2,056	100.0

	集計対象 施設数	集計対象 者数	死亡者数	打ち切り 者数	把握割合 (%)	実測生存 率(%)	相対生存 率(%)	95%CI low	95%CI high
全体	251	75,404	28,301	3,144	95.8	61.7	71.1	70.7	71.5
北海道	7	1,302	576	57	95.6	54.8	64.1	60.9	67.3
青森	2	391	194	30	92.3	49.7	56.2	50.5	61.8
岩手	6	1,416	547	55	96.1	61.0	70.7	67.6	73.6
宮城	6	1,816	665	55	97.0	63.0	73.0	70.3	75.5
秋田	5	1,377	519	30	97.8	61.9	71.8	68.7	74.7
山形	5	1,824	616	118	93.5	65.3	76.3	73.7	78.9
福島	5	1,828	637	74	96.0	64.2	75.0	72.4	77.6
茨城	5	1,401	630	46	96.7	54.5	62.7	59.7	65.7
栃木	5	1,959	750	72	96.3	61.3	70.3	67.8	72.8
群馬	6	1,036	494	34	96.7	51.4	59.5	55.9	63.0
埼玉	6	1,752	723	71	95.9	58.0	65.6	62.9	68.2
千葉	11	4,135	1,531	171	95.9	62.1	70.8	69.1	72.5
東京	14	7,051	2,175	369	94.8	68.1	76.9	75.6	78.1
神奈川	6	2,466	971	73	97.0	60.1	68.4	66.1	70.6
新潟	7	3,578	1,115	100	97.2	68.3	79.4	77.6	81.2
富山	6	1,835	654	87	95.3	63.6	74.4	71.7	76.9
石川	3	589	217	29	95.1	62.5	72.6	67.9	77.1
福井	4	1,288	472	13	99.0	63.2	73.7	70.5	76.7
山梨	2	635	233	42	93.4	62.7	72.7	68.1	76.9
長野	8	2,160	753	57	97.4	64.6	76.4	74.0	78.8
岐阜	4	957	438	22	97.7	53.6	61.5	57.8	65.1
静岡	8	3,123	1,117	161	94.8	63.1	72.0	70.0	73.9
愛知	12	3,998	1,710	194	95.1	56.0	63.7	61.9	65.5
三重									
滋賀	4	617	238	38	93.8	60.4	69.0	64.4	73.3
京都	3	749	246	48	93.6	66.1	77.2	73.0	81.0
大阪	11	4,119	1,514	197	95.2	62.7	71.2	69.5	72.8
兵庫	9	2,799	987	125	95.5	63.8	73.6	71.5	75.6
奈良	3	897	312	42	95.3	64.3	73.4	69.7	77.0
和歌山	3	565	250	18	96.8	55.3	64.3	59.4	69.0
鳥取	4	523	192	18	96.6	62.6	72.7	67.6	77.3
島根	3	763	326	11	98.6	56.9	67.5	63.2	71.6
岡山	5	1,622	589	129	92.0	62.2	71.9	69.0	74.6
広島	6	1,459	600	24	98.4	58.4	67.7	64.7	70.6
山口	3	662	280	42	93.7	56.2	66.3	61.6	70.7
徳島	2	396	183	11	97.2	53.0	60.5	54.7	66.0
香川	5	1,441	559	33	97.7	60.8	71.4	68.4	74.3
愛媛	5	1,888	720	123	93.5	60.9	71.0	68.4	73.6
高知	2	629	220	18	97.1	64.5	73.9	69.4	78.1
福岡	14	4,144	1,622	118	97.2	60.4	69.5	67.8	71.2
佐賀	4	914	350	44	95.2	60.7	71.8	67.9	75.5
長崎	4	905	374	21	97.7	58.1	67.4	63.6	71.1
熊本	6	1,062	448	20	98.1	57.4	66.9	63.3	70.3
大分	5	780	307	73	90.6	58.7	69.3	65.0	73.4
宮崎	3	318	139	19	94.0	54.9	62.9	56.4	69.1
鹿児島	2	60	29	-	98.3	51.4	59.7	44.2	73.4
沖縄	2	175	79	-	93.7	53.2	62.1	53.0	70.5

10以下は「-」(ハイフン)表示
生存率は対象30例以上の時表示

	集計対象者数	死亡者数	打ち切り者数	把握割合(%)	実測生存率(%)	相対生存率(%)	95%CI low	95%CI high
全体	47,084	8,205	2,176	95.4	82.2	94.9	94.5	95.3
北海道	739	157	44	94.0	78.0	91.6	87.8	95.0
青森	174	31	20	88.5	81.7	92.1	84.6	97.9
岩手	894	145	51	94.3	83.5	97.1	94.0	99.7
宮城	1,185	225	40	96.6	80.8	94.0	91.2	96.5
秋田	927	163	25	97.3	82.1	95.4	92.3	98.1
山形	1,249	220	109	91.3	81.6	95.2	92.5	97.6
福島	1,245	239	46	96.3	80.3	94.1	91.3	96.6
茨城	793	165	31	96.1	78.8	91.0	87.5	94.1
栃木	1,167	197	59	94.9	82.8	95.5	92.8	97.9
群馬	514	103	15	97.1	79.7	92.0	87.6	95.8
埼玉	1,007	182	41	95.9	81.7	92.3	89.4	94.9
千葉	2,537	410	107	95.8	83.4	95.5	93.7	97.1
東京	4,588	587	215	95.3	86.8	98.2	97.0	99.3
神奈川	1,493	252	51	96.6	82.9	94.7	92.3	96.8
新潟	2,506	406	73	97.1	83.5	97.3	95.5	98.9
富山	1,216	215	67	94.5	81.9	96.0	93.3	98.4
石川	372	61	23	93.8	83.2	96.9	91.9	100.9
福井	887	166	-	99.0	81.2	94.5	91.3	97.4
山梨	440	91	34	92.3	78.9	91.2	86.4	95.3
長野	1,451	236	34	97.7	83.5	98.5	96.1	100.7
岐阜	466	93	-	98.9	79.9	92.5	87.9	96.4
静岡	1,975	313	123	93.8	83.5	95.3	93.3	97.2
愛知	2,115	374	86	95.9	82.0	93.6	91.7	95.5
三重								
滋賀	363	51	28	92.3	85.5	97.4	92.7	101.1
京都	502	82	38	92.4	83.1	97.5	93.2	101.1
大阪	2,553	403	152	94.0	83.9	95.4	93.7	97.0
兵庫	1,829	313	71	96.1	82.5	95.4	93.3	97.4
奈良	544	80	22	96.0	84.9	97.8	93.9	100.9
和歌山	311	64	14	95.5	79.1	91.9	86.1	96.7
鳥取	341	61	11	96.8	81.8	95.2	89.9	99.6
島根	482	120	-	98.3	74.8	89.1	84.2	93.5
岡山	998	166	91	90.9	82.5	95.4	92.5	98.1
広島	846	156	14	98.3	81.4	94.6	91.4	97.5
山口	396	82	29	92.7	78.4	92.2	86.9	96.7
徳島	223	46	-	96.4	78.8	90.1	83.2	95.7
香川	898	152	22	97.6	82.9	97.4	94.3	100.2
愛媛	1,190	210	110	90.8	81.5	95.4	92.6	97.9
高知	399	68	11	97.2	82.8	95.1	90.4	99.0
福岡	2,589	533	88	96.6	79.1	91.3	89.4	93.1
佐賀	612	128	39	93.6	78.1	93.0	88.7	96.7
長崎	585	135	17	97.1	76.5	89.1	84.8	92.9
熊本	682	148	17	97.5	78.0	91.0	87.1	94.4
大分	501	112	57	88.6	76.1	90.1	85.2	94.3
宮崎	184	43	11	94.0	75.9	87.0	79.0	93.5
鹿児島	29	-	-	96.6	-	-	-	-
沖縄	87	15	-	89.7	81.7	95.5	83.6	103.5

	集計対象者数	死亡者数	打ち切り者数	把握割合(%)	実測生存率(%)	相対生存率(%)	95%CI low	95%CI high
全体	5,839	2,339	187	96.8	59.3	68.2	66.7	69.6
北海道	121	46	-	96.7	61.6	73.0	61.9	82.5
青森	34	-	-	85.3	76.2	85.2	64.8	97.7
岩手	85	33	-	98.8	61.1	68.8	56.2	79.5
宮城	117	47	-	96.6	59.1	65.5	54.9	74.8
秋田	83	40	-	96.4	50.7	57.7	44.8	69.3
山形	119	45	-	96.6	62.0	73.5	62.3	83.0
福島	120	47	-	98.3	60.4	69.0	58.3	78.3
茨城	123	54	-	95.9	55.4	63.4	52.7	73.0
栃木	167	64	-	97.0	61.2	70.7	61.6	78.8
群馬	110	44	-	96.4	59.0	68.1	56.6	78.0
埼玉	141	58	-	97.9	58.2	66.3	56.4	75.1
千葉	296	120	-	98.0	58.9	66.4	59.8	72.5
東京	526	184	20	96.2	64.3	72.3	67.5	76.8
神奈川	183	82	-	97.8	54.6	62.4	53.8	70.3
新潟	243	86	-	98.4	64.2	73.9	66.5	80.5
富山	107	27	-	93.5	73.7	86.2	74.9	94.8
石川	36	15	-	97.2	58.0	67.6	46.9	84.2
福井	77	42	-	98.7	44.8	53.8	40.1	66.7
山梨	38	16	-	89.5	56.8	66.4	46.0	83.0
長野	151	68	-	97.4	54.6	67.8	57.5	77.2
岐阜	111	45	-	97.3	59.0	67.4	56.2	77.2
静岡	268	98	-	97.0	62.8	71.8	64.8	78.2
愛知	370	160	15	95.9	55.5	62.2	56.2	67.7
三重								
滋賀	49	17	-	95.9	64.9	75.7	58.0	89.3
京都	57	20	-	96.5	63.8	73.7	57.4	86.5
大阪	322	119	15	95.3	62.4	70.2	63.9	76.0
兵庫	196	82	-	96.9	57.3	66.3	57.8	73.9
奈良	87	36	-	98.9	58.4	64.9	52.6	75.6
和歌山	70	28	-	98.6	59.9	70.5	55.9	82.8
鳥取	31	13	-	96.8	57.8	69.0	46.1	87.1
島根	47	22	-	97.9	53.0	62.2	44.4	77.4
岡山	125	38	-	93.6	67.8	78.2	67.5	87.0
広島	124	52	-	98.4	57.4	66.9	56.1	76.4
山口	62	24	-	90.3	58.4	70.5	53.8	84.4
徳島	29	17	-	96.6	-	-	-	-
香川	108	51	-	99.1	52.7	62.9	51.1	73.5
愛媛	145	56	-	95.2	60.6	71.0	61.0	79.8
高知	80	44	0	100.0	45.0	50.8	38.2	62.5
福岡	347	140	-	98.6	59.4	68.4	62.2	74.1
佐賀	50	28	0	100.0	44.0	55.1	37.6	71.4
長崎	85	32	-	97.6	61.9	72.3	59.1	83.3
熊本	91	52	-	98.9	42.8	50.3	38.2	61.8
大分	58	18	-	91.4	68.1	79.8	63.5	92.1
宮崎	26	12	-	92.3	-	-	-	-
鹿児島	-	-	0	-	-	-	-	-
沖縄	14	-	-	92.9	-	-	-	-

	集計対象者数	死亡者数	打ち切り者数	把握割合(%)	実測生存率(%)	相対生存率(%)	95%CI low	95%CI high
全体	5,879	3,553	186	96.8	38.3	43.4	42.0	44.9
北海道	137	93	-	97.8	31.6	35.8	27.2	44.8
青森	40	26	-	90.0	32.1	35.9	20.1	52.6
岩手	108	74	-	99.1	31.3	36.0	26.2	46.2
宮城	100	55	-	99.0	44.7	50.9	39.6	61.7
秋田	82	61	0	100.0	25.6	28.8	18.9	39.8
山形	132	74	-	99.2	43.8	51.1	41.1	60.8
福島	129	66	-	94.6	46.7	53.5	43.2	63.2
茨城	139	96	-	98.6	30.3	34.8	26.2	43.7
栃木	166	89	-	99.4	46.2	51.5	42.9	59.8
群馬	114	82	-	97.4	27.3	31.2	22.2	40.8
埼玉	138	80	11	92.0	37.9	42.4	33.1	51.8
千葉	346	215	12	96.5	36.2	41.0	35.2	46.8
東京	477	251	25	94.8	45.4	50.4	45.3	55.4
神奈川	217	139	-	98.6	35.4	39.2	32.2	46.2
新潟	166	92	-	96.4	43.0	49.7	40.8	58.3
富山	122	81	-	98.4	32.6	38.3	28.7	48.2
石川	54	27	-	96.3	49.2	54.8	39.2	68.8
福井	87	52	-	97.7	39.8	46.3	34.3	58.0
山梨	48	27	-	93.8	41.6	47.9	31.4	63.6
長野	149	96	-	98.0	34.8	40.0	31.3	48.9
岐阜	119	76	0	100.0	36.1	40.6	31.0	50.2
静岡	216	140	-	96.3	33.0	37.6	30.5	45.0
愛知	419	248	25	94.0	38.1	43.3	37.9	48.8
三重								
滋賀	44	30	0	100.0	31.8	36.1	21.4	51.8
京都	55	29	-	98.2	46.7	52.5	37.2	66.6
大阪	338	208	-	97.3	37.7	42.7	36.8	48.6
兵庫	221	128	-	95.5	40.0	45.4	37.9	52.8
奈良	77	43	-	96.1	43.0	48.8	36.0	61.1
和歌山	62	41	-	98.4	32.9	38.1	24.9	51.8
鳥取	39	22	-	97.4	42.2	46.1	29.0	62.4
島根	62	37	0	100.0	40.3	48.8	34.0	63.1
岡山	108	62	-	90.7	39.2	45.8	34.6	56.7
広島	131	83	-	96.9	34.8	39.4	30.2	48.8
山口	46	35	-	97.8	23.4	27.3	14.4	42.5
徳島	24	13	0	100.0	-	-	-	-
香川	104	65	-	97.1	36.0	41.9	31.2	52.8
愛媛	139	85	-	99.3	38.8	43.6	34.5	52.5
高知	58	31	-	93.1	42.7	49.1	33.8	63.6
福岡	358	210	-	97.8	40.9	46.0	40.2	51.7
佐賀	63	27	-	96.8	57.1	63.7	49.1	76.1
長崎	54	41	0	100.0	24.1	27.1	15.5	40.6
熊本	77	53	0	100.0	31.2	36.1	24.6	48.2
大分	68	43	-	95.6	35.1	40.3	27.4	53.4
宮崎	30	17	0	100.0	43.3	47.8	28.2	66.1
鹿児島	-	-	0	-	-	-	-	-
沖縄	13	-	0	100.0	-	-	-	-

	集計対象者数	死亡者数	打ち切り者数	把握割合(%)	実測生存率(%)	相対生存率(%)	95%CI low	95%CI high
全体	14,806	13,160	496	96.7	8.5	9.6	9.1	10.1
北海道	290	267	-	98.3	6.8	7.6	4.8	11.4
青森	122	113	-	99.2	7.3	8.2	4.0	14.5
岩手	297	273	-	99.3	7.8	8.8	5.8	12.7
宮城	326	293	-	96.9	8.0	9.0	6.0	12.9
秋田	246	223	-	99.2	8.8	10.1	6.5	14.7
山形	285	258	-	98.9	8.8	10.1	6.7	14.3
福島	297	262	15	94.9	7.5	8.8	5.6	13.0
茨城	304	287	-	98.0	4.1	4.7	2.5	7.8
栃木	404	368	-	98.8	8.2	9.3	6.5	12.6
群馬	268	247	-	97.8	5.9	6.6	3.9	10.3
埼玉	426	374	12	97.2	10.2	11.4	8.4	15.0
千葉	825	702	40	95.2	11.6	12.8	10.4	15.4
東京	1,281	1,076	95	92.6	10.2	11.3	9.4	13.3
神奈川	520	469	13	97.5	7.6	8.5	6.1	11.3
新潟	561	492	13	97.7	10.6	11.9	9.2	15.0
富山	349	310	-	98.3	9.7	10.9	7.7	14.8
石川	110	98	-	97.3	8.6	10.4	5.1	18.0
福井	213	194	-	99.5	8.5	9.6	5.9	14.4
山梨	98	93	-	99.0	4.2	4.9	1.6	11.3
長野	367	327	11	97.0	8.4	9.6	6.6	13.2
岐阜	235	213	-	95.7	5.7	6.4	3.5	10.5
静岡	598	531	20	96.7	8.6	9.5	7.2	12.3
愛知	990	856	59	94.0	8.6	9.4	7.6	11.6
三重								
滋賀	151	137	-	96.0	5.9	6.7	3.2	12.1
京都	124	108	-	95.2	8.9	10.0	5.2	16.9
大阪	821	734	18	97.8	9.2	10.3	8.2	12.7
兵庫	507	439	29	94.3	8.7	9.9	7.2	13.0
奈良	176	147	15	91.5	9.5	10.5	6.1	16.4
和歌山	107	102	-	98.1	3.6	4.0	1.2	9.5
鳥取	102	89	-	96.1	9.7	10.9	5.4	18.7
島根	161	140	-	98.8	12.1	13.7	8.6	20.1
岡山	365	304	20	94.5	13.0	14.6	10.9	19.0
広島	322	289	-	98.8	9.2	10.4	7.1	14.3
山口	147	131	-	95.9	7.4	8.6	4.4	14.6
徳島	116	105	-	98.3	8.2	9.1	4.5	15.7
香川	301	268	-	98.3	10.1	11.3	7.8	15.5
愛媛	370	344	-	99.2	6.8	7.7	5.1	11.0
高知	76	69	-	97.4	7.2	8.0	3.0	16.4
福岡	746	690	14	98.1	6.3	7.0	5.2	9.2
佐賀	176	158	-	98.3	8.8	10.0	5.8	15.4
長崎	156	151	0	100.0	3.2	3.6	1.4	7.8
熊本	195	182	-	99.0	5.8	6.5	3.5	10.9
大分	139	125	-	95.0	6.3	7.3	3.4	13.3
宮崎	71	61	-	91.5	7.6	8.8	3.0	18.9
鹿児島	16	15	0	100.0	-	-	-	-
沖縄	49	46	-	98.0	4.3	4.9	0.9	14.7

	男性	(%)	女性	(%)	全体	(%)
全体	53,143	70.5	22,261	29.5	75,404	100.0
北海道	950	73.0	352	27.0	1,302	100.0
青森	263	67.3	128	32.7	391	100.0
岩手	967	68.3	449	31.7	1,416	100.0
宮城	1,318	72.6	498	27.4	1,816	100.0
秋田	933	67.8	444	32.2	1,377	100.0
山形	1,263	69.2	561	30.8	1,824	100.0
福島	1,292	70.7	536	29.3	1,828	100.0
茨城	992	70.8	409	29.2	1,401	100.0
栃木	1,408	71.9	551	28.1	1,959	100.0
群馬	741	71.5	295	28.5	1,036	100.0
埼玉	1,273	72.7	479	27.3	1,752	100.0
千葉	3,020	73.0	1,115	27.0	4,135	100.0
東京	5,005	71.0	2,046	29.0	7,051	100.0
神奈川	1,749	70.9	717	29.1	2,466	100.0
新潟	2,556	71.4	1,022	28.6	3,578	100.0
富山	1,259	68.6	576	31.4	1,835	100.0
石川	413	70.1	176	29.9	589	100.0
福井	917	71.2	371	28.8	1,288	100.0
山梨	424	66.8	211	33.2	635	100.0
長野	1,519	70.3	641	29.7	2,160	100.0
岐阜	671	70.1	286	29.9	957	100.0
静岡	2,248	72.0	875	28.0	3,123	100.0
愛知	2,849	71.3	1,149	28.7	3,998	100.0
三重						
滋賀	422	68.4	195	31.6	617	100.0
京都	522	69.7	227	30.3	749	100.0
大阪	2,868	69.6	1,251	30.4	4,119	100.0
兵庫	1,977	70.6	822	29.4	2,799	100.0
奈良	647	72.1	250	27.9	897	100.0
和歌山	389	68.8	176	31.2	565	100.0
鳥取	342	65.4	181	34.6	523	100.0
島根	522	68.4	241	31.6	763	100.0
岡山	1,133	69.9	489	30.1	1,622	100.0
広島	1,030	70.6	429	29.4	1,459	100.0
山口	471	71.1	191	28.9	662	100.0
徳島	281	71.0	115	29.0	396	100.0
香川	1,015	70.4	426	29.6	1,441	100.0
愛媛	1,307	69.2	581	30.8	1,888	100.0
高知	424	67.4	205	32.6	629	100.0
福岡	2,854	68.9	1,290	31.1	4,144	100.0
佐賀	635	69.5	279	30.5	914	100.0
長崎	628	69.4	277	30.6	905	100.0
熊本	718	67.6	344	32.4	1,062	100.0
大分	554	71.0	226	29.0	780	100.0
宮崎	210	66.0	108	34.0	318	100.0
鹿児島	45	75.0	15	25.0	60	100.0
沖縄	119	68.0	56	32.0	175	100.0

	50歳未満	(%)	50歳代	(%)	60歳代	(%)	70歳代	(%)	80歳以上	(%)	全体	(%)
全体	3,547	4.7	10,174	13.5	21,811	28.9	27,243	36.1	12,629	16.7	75,404	100.0
北海道	52	4.0	207	15.9	313	24.0	472	36.3	258	19.8	1,302	100.0
青森	23	5.9	62	15.9	112	28.6	144	36.8	50	12.8	391	100.0
岩手	69	4.9	156	11.0	405	28.6	520	36.7	266	18.8	1,416	100.0
宮城	70	3.9	258	14.2	500	27.5	680	37.4	308	17.0	1,816	100.0
秋田	44	3.2	172	12.5	354	25.7	538	39.1	269	19.5	1,377	100.0
山形	80	4.4	234	12.8	429	23.5	700	38.4	381	20.9	1,824	100.0
福島	92	5.0	248	13.6	451	24.7	683	37.4	354	19.4	1,828	100.0
茨城	59	4.2	170	12.1	402	28.7	517	36.9	253	18.1	1,401	100.0
栃木	91	4.6	293	15.0	575	29.4	704	35.9	296	15.1	1,959	100.0
群馬	38	3.7	134	12.9	286	27.6	362	34.9	216	20.8	1,036	100.0
埼玉	79	4.5	242	13.8	605	34.5	634	36.2	192	11.0	1,752	100.0
千葉	162	3.9	529	12.8	1,340	32.4	1,555	37.6	549	13.3	4,135	100.0
東京	459	6.5	1,087	15.4	2,279	32.3	2,365	33.5	861	12.2	7,051	100.0
神奈川	113	4.6	311	12.6	805	32.6	910	36.9	327	13.3	2,466	100.0
新潟	148	4.1	503	14.1	972	27.2	1,301	36.4	654	18.3	3,578	100.0
富山	59	3.2	210	11.4	512	27.9	678	36.9	376	20.5	1,835	100.0
石川	15	2.5	73	12.4	163	27.7	227	38.5	111	18.8	589	100.0
福井	65	5.0	179	13.9	333	25.9	456	35.4	255	19.8	1,288	100.0
山梨	19	3.0	79	12.4	178	28.0	233	36.7	126	19.8	635	100.0
長野	106	4.9	248	11.5	548	25.4	774	35.8	484	22.4	2,160	100.0
岐阜	35	3.7	123	12.9	294	30.7	353	36.9	152	15.9	957	100.0
静岡	135	4.3	431	13.8	937	30.0	1,165	37.3	455	14.6	3,123	100.0
愛知	215	5.4	551	13.8	1,269	31.7	1,395	34.9	568	14.2	3,998	100.0
三重												
滋賀	34	5.5	85	13.8	182	29.5	215	34.8	101	16.4	617	100.0
京都	25	3.3	88	11.7	215	28.7	276	36.8	145	19.4	749	100.0
大阪	223	5.4	552	13.4	1,337	32.5	1,454	35.3	553	13.4	4,119	100.0
兵庫	114	4.1	365	13.0	834	29.8	1,042	37.2	444	15.9	2,799	100.0
奈良	42	4.7	139	15.5	260	29.0	331	36.9	125	13.9	897	100.0
和歌山	26	4.6	71	12.6	149	26.4	216	38.2	103	18.2	565	100.0
鳥取	19	3.6	68	13.0	158	30.2	182	34.8	96	18.4	523	100.0
島根	33	4.3	90	11.8	176	23.1	280	36.7	184	24.1	763	100.0
岡山	71	4.4	214	13.2	490	30.2	547	33.7	300	18.5	1,622	100.0
広島	75	5.1	202	13.8	394	27.0	507	34.7	281	19.3	1,459	100.0
山口	11	1.7	73	11.0	172	26.0	253	38.2	153	23.1	662	100.0
徳島	26	6.6	55	13.9	105	26.5	158	39.9	52	13.1	396	100.0
香川	54	3.7	153	10.6	426	29.6	529	36.7	279	19.4	1,441	100.0
愛媛	116	6.1	247	13.1	471	24.9	673	35.6	381	20.2	1,888	100.0
高知	26	4.1	94	14.9	170	27.0	241	38.3	98	15.6	629	100.0
福岡	224	5.4	606	14.6	1,190	28.7	1,393	33.6	731	17.6	4,144	100.0
佐賀	42	4.6	108	11.8	197	21.6	368	40.3	199	21.8	914	100.0
長崎	49	5.4	140	15.5	226	25.0	336	37.1	154	17.0	905	100.0
熊本	52	4.9	157	14.8	250	23.5	389	36.6	214	20.2	1,062	100.0
大分	31	4.0	91	11.7	198	25.4	298	38.2	162	20.8	780	100.0
宮崎	12	3.8	42	13.2	86	27.0	112	35.2	66	20.8	318	100.0
鹿児島	-		11	18.3	16	26.7	15	25.0	13	21.7	60	100.0
沖縄	-		23	13.1	47	26.9	62	35.4	34	19.4	175	100.0

	I期	(%)	II期	(%)	III期	(%)	IV期	(%)	不詳	(%)	空欄	(%)	全体	(%)
全体	47,084	62.4	5,839	7.7	5,879	7.8	14,806	19.6	1,148	1.5	648.0	0.9	75,404	100.0
北海道	739	56.8	121	9.3	137	10.5	290	22.3	12	0.9	-	-	1,302	100.0
青森	174	44.5	34	8.7	40	10.2	122	31.2	17	4.3	-	-	391	100.0
岩手	894	63.1	85	6.0	108	7.6	297	21.0	24	1.7	-	-	1,416	100.0
宮城	1,185	65.3	117	6.4	100	5.5	326	18.0	82	4.5	-	-	1,816	100.0
秋田	927	67.3	83	6.0	82	6.0	246	17.9	31	2.3	-	-	1,377	100.0
山形	1,249	68.5	119	6.5	132	7.2	285	15.6	18	1.0	21.0	1.2	1,824	100.0
福島	1,245	68.1	120	6.6	129	7.1	297	16.2	26	1.4	11.0	0.6	1,828	100.0
茨城	793	56.6	123	8.8	139	9.9	304	21.7	30	2.1	12.0	0.9	1,401	100.0
栃木	1,167	59.6	167	8.5	166	8.5	404	20.6	31	1.6	24.0	1.2	1,959	100.0
群馬	514	49.6	110	10.6	114	11.0	268	25.9	22	2.1	-	-	1,036	100.0
埼玉	1,007	57.5	141	8.0	138	7.9	426	24.3	37	2.1	-	-	1,752	100.0
千葉	2,537	61.4	296	7.2	346	8.4	825	20.0	99	2.4	32.0	0.8	4,135	100.0
東京	4,588	65.1	526	7.5	477	6.8	1,281	18.2	105	1.5	74.0	1.0	7,051	100.0
神奈川	1,493	60.5	183	7.4	217	8.8	520	21.1	26	1.1	27.0	1.1	2,466	100.0
新潟	2,506	70.0	243	6.8	166	4.6	561	15.7	32	0.9	70.0	2.0	3,578	100.0
富山	1,216	66.3	107	5.8	122	6.6	349	19.0	25	1.4	16.0	0.9	1,835	100.0
石川	372	63.2	36	6.1	54	9.2	110	18.7	15	2.5	-	-	589	100.0
福井	887	68.9	77	6.0	87	6.8	213	16.5	18	1.4	-	-	1,288	100.0
山梨	440	69.3	38	6.0	48	7.6	98	15.4	-	-	-	-	635	100.0
長野	1,451	67.2	151	7.0	149	6.9	367	17.0	26	1.2	16.0	0.7	2,160	100.0
岐阜	466	48.7	111	11.6	119	12.4	235	24.6	22	2.3	-	-	957	100.0
静岡	1,975	63.2	268	8.6	216	6.9	598	19.1	36	1.2	30.0	1.0	3,123	100.0
愛知	2,115	52.9	370	9.3	419	10.5	990	24.8	75	1.9	29.0	0.7	3,998	100.0
三重														
滋賀	363	58.8	49	7.9	44	7.1	151	24.5	-	-	-	-	617	100.0
京都	502	67.0	57	7.6	55	7.3	124	16.6	-	-	-	-	749	100.0
大阪	2,553	62.0	322	7.8	338	8.2	821	19.9	54	1.3	31.0	0.8	4,119	100.0
兵庫	1,829	65.3	196	7.0	221	7.9	507	18.1	30	1.1	16.0	0.6	2,799	100.0
奈良	544	60.6	87	9.7	77	8.6	176	19.6	-	-	-	-	897	100.0
和歌山	311	55.0	70	12.4	62	11.0	107	18.9	15	2.7	0.0	0.0	565	100.0
鳥取	341	65.2	31	5.9	39	7.5	102	19.5	-	-	-	-	523	100.0
島根	482	63.2	47	6.2	62	8.1	161	21.1	-	-	-	-	763	100.0
岡山	998	61.5	125	7.7	108	6.7	365	22.5	17	1.0	-	-	1,622	100.0
広島	846	58.0	124	8.5	131	9.0	322	22.1	21	1.4	15.0	1.0	1,459	100.0
山口	396	59.8	62	9.4	46	6.9	147	22.2	-	-	-	-	662	100.0
徳島	223	56.3	29	7.3	24	6.1	116	29.3	-	-	-	-	396	100.0
香川	898	62.3	108	7.5	104	7.2	301	20.9	24	1.7	-	-	1,441	100.0
愛媛	1,190	63.0	145	7.7	139	7.4	370	19.6	24	1.3	20.0	1.1	1,888	100.0
高知	399	63.4	80	12.7	58	9.2	76	12.1	-	-	-	-	629	100.0
福岡	2,589	62.5	347	8.4	358	8.6	746	18.0	48	1.2	56.0	1.4	4,144	100.0
佐賀	612	67.0	50	5.5	63	6.9	176	19.3	-	-	-	-	914	100.0
長崎	585	64.6	85	9.4	54	6.0	156	17.2	14	1.5	11.0	1.2	905	100.0
熊本	682	64.2	91	8.6	77	7.3	195	18.4	11	1.0	-	-	1,062	100.0
大分	501	64.2	58	7.4	68	8.7	139	17.8	-	-	-	-	780	100.0
宮崎	184	57.9	26	8.2	30	9.4	71	22.3	-	-	0.0	0.0	318	100.0
鹿児島	29	48.3	-	-	-	-	16	26.7	-	-	0.0	0.0	60	100.0
沖縄	87	49.7	-	-	-	-	49	28.0	-	-	-	-	175	100.0

	無 (%)		有 (%)		原発巣・治癒切除 (%)						全体 (%)	
					原発巣・ 治癒切除	(%)	原発巣・ 非治癒切 除	(%)	原発巣・ 治癒/非 治癒の別 不詳	(%)		
全体	14,501	19.2	60,903	80.8	55,127	73.1	4,177	5.5	1,599	2.1	75,404	100.0
北海道	277	21.3	1,025	78.7	930	71.4	66	5.1	29	2.2	1,302	100.0
青森	98	25.1	293	74.9	249	63.7	44	11.3	0	0.0	391	100.0
岩手	213	15.0	1,203	85.0	1,009	71.3	164	11.6	30	2.1	1,416	100.0
宮城	421	23.2	1,395	76.8	1,265	69.7	82	4.5	48	2.6	1,816	100.0
秋田	286	20.8	1,091	79.2	1,029	74.7	59	4.3	-	-	1,377	100.0
山形	253	13.9	1,571	86.1	1,397	76.6	124	6.8	50	2.7	1,824	100.0
福島	278	15.2	1,550	84.8	1,322	72.3	206	11.3	22	1.2	1,828	100.0
茨城	331	23.6	1,070	76.4	916	65.4	97	6.9	57	4.1	1,401	100.0
栃木	369	18.8	1,590	81.2	1,396	71.3	136	6.9	58	3.0	1,959	100.0
群馬	316	30.5	720	69.5	646	62.4	41	4.0	33	3.2	1,036	100.0
埼玉	407	23.2	1,345	76.8	1,210	69.1	109	6.2	26	1.5	1,752	100.0
千葉	896	21.7	3,239	78.3	2,744	66.4	199	4.8	296	7.2	4,135	100.0
東京	1,191	16.9	5,860	83.1	5,380	76.3	359	5.1	121	1.7	7,051	100.0
神奈川	496	20.1	1,970	79.9	1,906	77.3	57	2.3	-	-	2,466	100.0
新潟	535	15.0	3,043	85.0	2,845	79.5	181	5.1	17	0.5	3,578	100.0
富山	357	19.5	1,478	80.5	1,353	73.7	109	5.9	16	0.9	1,835	100.0
石川	94	16.0	495	84.0	422	71.6	68	11.5	-	-	589	100.0
福井	213	16.5	1,075	83.5	994	77.2	67	5.2	14	1.1	1,288	100.0
山梨	103	16.2	532	83.8	502	79.1	28	4.4	-	-	635	100.0
長野	341	15.8	1,819	84.2	1,693	78.4	105	4.9	21	1.0	2,160	100.0
岐阜	223	23.3	734	76.7	642	67.1	65	6.8	27	2.8	957	100.0
静岡	619	19.8	2,504	80.2	2,284	73.1	180	5.8	40	1.3	3,123	100.0
愛知	1,010	25.3	2,988	74.7	2,689	67.3	232	5.8	67	1.7	3,998	100.0
三重												
滋賀	105	17.0	512	83.0	434	70.3	62	10.0	16	2.6	617	100.0
京都	148	19.8	601	80.2	573	76.5	24	3.2	-	-	749	100.0
大阪	800	19.4	3,319	80.6	3,074	74.6	196	4.8	49	1.2	4,119	100.0
兵庫	478	17.1	2,321	82.9	2,047	73.1	156	5.6	118	4.2	2,799	100.0
奈良	150	16.7	747	83.3	709	79.0	34	3.8	-	-	897	100.0
和歌山	89	15.8	476	84.2	438	77.5	28	5.0	-	-	565	100.0
鳥取	91	17.4	432	82.6	408	78.0	16	3.1	-	-	523	100.0
島根	162	21.2	601	78.8	557	73.0	40	5.2	-	-	763	100.0
岡山	288	17.8	1,334	82.2	1,234	76.1	93	5.7	-	-	1,622	100.0
広島	288	19.7	1,171	80.3	1,038	71.1	74	5.1	59	4.0	1,459	100.0
山口	98	14.8	564	85.2	463	69.9	72	10.9	29	4.4	662	100.0
徳島	111	28.0	285	72.0	247	62.4	33	8.3	-	-	396	100.0
香川	306	21.2	1,135	78.8	1,030	71.5	69	4.8	36	2.5	1,441	100.0
愛媛	340	18.0	1,548	82.0	1,447	76.6	90	4.8	11	0.6	1,888	100.0
高知	79	12.6	550	87.4	524	83.3	15	2.4	11	1.7	629	100.0
福岡	804	19.4	3,340	80.6	2,999	72.4	206	5.0	135	3.3	4,144	100.0
佐賀	163	17.8	751	82.2	702	76.8	41	4.5	-	-	914	100.0
長崎	173	19.1	732	80.9	648	71.6	21	2.3	63	7.0	905	100.0
熊本	221	20.8	841	79.2	783	73.7	54	5.1	-	-	1,062	100.0
大分	154	19.7	626	80.3	576	73.8	37	4.7	13	1.7	780	100.0
宮崎	62	19.5	256	80.5	210	66.0	30	9.4	16	5.0	318	100.0
鹿児島	15	25.0	45	75.0	42	70.0	-	-	0	0.0	60	100.0
沖縄	49	28.0	126	72.0	121	69.1	-	-	0	0.0	175	100.0

	がん検診	(%)	健康診断・ 人間ドック	(%)	他疾患経過 観察中	(%)	その他	(%)	全体	(%)
全体	7,749	10.3	9,486	12.6	21,343	28.3	36,826	48.8	75,404	100.0
北海道	75	5.8	121	9.3	451	34.6	655	50.3	1,302	100.0
青森	73	18.7	27	6.9	85	21.7	206	52.7	391	100.0
岩手	304	21.5	47	3.3	364	25.7	701	49.5	1,416	100.0
宮城	452	24.9	116	6.4	563	31.0	685	37.7	1,816	100.0
秋田	131	9.5	104	7.6	450	32.7	692	50.3	1,377	100.0
山形	323	17.7	147	8.1	526	28.8	828	45.4	1,824	100.0
福島	310	17.0	184	10.1	444	24.3	890	48.7	1,828	100.0
茨城	82	5.9	191	13.6	384	27.4	744	53.1	1,401	100.0
栃木	226	11.5	191	9.7	510	26.0	1,032	52.7	1,959	100.0
群馬	140	13.5	85	8.2	155	15.0	656	63.3	1,036	100.0
埼玉	138	7.9	225	12.8	410	23.4	979	55.9	1,752	100.0
千葉	442	10.7	461	11.1	1,265	30.6	1,967	47.6	4,135	100.0
東京	613	8.7	1,296	18.4	2,078	29.5	3,064	43.5	7,051	100.0
神奈川	183	7.4	376	15.2	800	32.4	1,107	44.9	2,466	100.0
新潟	637	17.8	510	14.3	1,093	30.5	1,338	37.4	3,578	100.0
富山	326	17.8	193	10.5	501	27.3	815	44.4	1,835	100.0
石川	80	13.6	41	7.0	231	39.2	237	40.2	589	100.0
福井	77	6.0	216	16.8	356	27.6	639	49.6	1,288	100.0
山梨	38	6.0	164	25.8	198	31.2	235	37.0	635	100.0
長野	140	6.5	420	19.4	582	26.9	1,018	47.1	2,160	100.0
岐阜	38	4.0	112	11.7	251	26.2	556	58.1	957	100.0
静岡	406	13.0	417	13.4	819	26.2	1,481	47.4	3,123	100.0
愛知	301	7.5	592	14.8	837	20.9	2,268	56.7	3,998	100.0
三重										
滋賀	32	5.2	88	14.3	167	27.1	330	53.5	617	100.0
京都	19	2.5	84	11.2	224	29.9	422	56.3	749	100.0
大阪	327	7.9	512	12.4	1,117	27.1	2,163	52.5	4,119	100.0
兵庫	127	4.5	373	13.3	954	34.1	1,345	48.1	2,799	100.0
奈良	84	9.4	101	11.3	274	30.5	438	48.8	897	100.0
和歌山	40	7.1	56	9.9	115	20.4	354	62.7	565	100.0
鳥取	84	16.1	51	9.8	104	19.9	284	54.3	523	100.0
島根	42	5.5	81	10.6	230	30.1	410	53.7	763	100.0
岡山	155	9.6	226	13.9	459	28.3	782	48.2	1,622	100.0
広島	119	8.2	178	12.2	412	28.2	750	51.4	1,459	100.0
山口	52	7.9	100	15.1	121	18.3	389	58.8	662	100.0
徳島	41	10.4	50	12.6	115	29.0	190	48.0	396	100.0
香川	175	12.1	150	10.4	492	34.1	624	43.3	1,441	100.0
愛媛	167	8.8	216	11.4	607	32.2	898	47.6	1,888	100.0
高知	42	6.7	58	9.2	95	15.1	434	69.0	629	100.0
福岡	290	7.0	473	11.4	1,227	29.6	2,154	52.0	4,144	100.0
佐賀	115	12.6	58	6.3	303	33.2	438	47.9	914	100.0
長崎	64	7.1	128	14.1	266	29.4	447	49.4	905	100.0
熊本	102	9.6	146	13.7	303	28.5	511	48.1	1,062	100.0
大分	79	10.1	52	6.7	236	30.3	413	52.9	780	100.0
宮崎	37	11.6	39	12.3	89	28.0	153	48.1	318	100.0
鹿児島	-		-		16	26.7	32	53.3	60	100.0
沖縄	15	8.6	24	13.7	64	36.6	72	41.1	175	100.0

	集計対象 施設数	集計対象 者数	死亡者数	打ち切り 者数	把握割合 (%)	実測生存 率(%)	相対生存 率(%)	95%CI low	95%CI high
全体	251	60,623	21,488	2,353	96.1	63.9	72.9	72.5	73.4
北海道	7	1,301	505	52	96.0	60.3	70.0	66.8	73.0
青森	2	495	172	47	90.5	64.6	72.9	67.8	77.5
岩手	6	1,429	581	37	97.4	58.9	68.0	65.0	70.9
宮城	6	1,276	466	49	96.2	63.0	71.9	68.8	74.9
秋田	5	929	392	26	97.2	57.2	65.8	62.0	69.4
山形	5	1,193	431	52	95.6	63.2	73.9	70.6	77.0
福島	5	1,221	484	39	96.8	59.5	69.6	66.2	72.7
茨城	5	1,076	436	34	96.8	58.9	67.1	63.7	70.5
栃木	5	1,472	547	50	96.6	62.3	70.3	67.4	73.0
群馬	6	1,027	427	29	97.2	57.9	66.8	63.2	70.2
埼玉	6	1,494	504	45	97.0	65.8	73.3	70.6	76.0
千葉	11	3,481	1,111	141	95.9	67.4	75.5	73.7	77.2
東京	14	5,331	1,563	260	95.1	69.8	77.7	76.3	79.1
神奈川	6	2,336	846	67	97.1	63.2	71.2	68.9	73.4
新潟	7	1,918	620	25	98.7	67.4	77.8	75.3	80.1
富山	6	1,299	501	54	95.8	60.6	71.0	67.8	74.1
石川	3	426	166	25	94.1	60.3	70.1	64.4	75.4
福井	4	932	361	-	99.1	61.1	71.1	67.4	74.7
山梨	2	461	170	20	95.7	62.7	71.0	65.8	75.8
長野	8	1,767	620	53	97.0	64.1	75.2	72.5	77.8
岐阜	4	987	355	25	97.5	63.5	72.9	69.4	76.3
静岡	8	2,313	791	90	96.1	65.1	73.8	71.5	76.0
愛知	12	4,050	1,381	160	96.0	65.1	73.4	71.7	75.1
三重									
滋賀	4	463	160	27	94.2	64.7	74.8	69.5	79.6
京都	3	630	224	19	97.0	63.8	72.7	68.2	76.8
大阪	11	3,483	1,069	182	94.8	68.8	77.6	75.9	79.4
兵庫	9	1,889	627	70	96.3	66.0	75.4	72.9	77.8
奈良	3	557	192	22	96.1	64.7	73.5	68.8	77.9
和歌山	3	551	198	25	95.5	63.6	73.8	68.9	78.3
鳥取	4	406	152	15	96.3	61.6	71.6	65.8	76.9
島根	3	567	220	-	99.1	61.0	70.7	65.9	75.2
岡山	5	1,173	424	103	91.2	62.2	71.3	68.0	74.5
広島	6	1,209	442	18	98.5	63.1	72.1	68.9	75.1
山口	3	556	238	39	93.0	55.1	64.4	59.3	69.3
徳島	2	335	126	-	97.6	61.9	69.9	63.8	75.6
香川	5	1,066	359	26	97.6	66.0	77.0	73.6	80.3
愛媛	5	1,365	500	88	93.6	62.6	71.9	68.9	74.8
高知	2	573	211	28	95.1	62.0	72.4	67.5	77.0
福岡	14	3,556	1,293	106	97.0	63.2	72.3	70.5	74.1
佐賀	4	729	287	42	94.2	59.5	70.3	65.9	74.4
長崎	4	836	306	17	98.0	63.0	73.2	69.2	76.9
熊本	6	1,068	488	23	97.8	53.6	63.0	59.4	66.5
大分	5	642	243	49	92.4	61.0	71.7	67.0	76.0
宮崎	3	314	112	24	92.4	63.0	72.0	65.5	78.0
鹿児島	2	121	52	-	95.9	56.3	67.2	55.9	77.2
沖縄	2	320	135	24	92.5	57.0	64.6	58.2	70.6

10以下は「-」(ハイフン)表示
生存率は対象30例以上の時表示

	集計対象者数	死亡者数	打ち切り者数	把握割合(%)	実測生存率(%)	相対生存率(%)	95%CI low	95%CI high
全体	15,214	2,420	681	95.5	83.8	95.5	94.8	96.2
北海道	304	57	13	95.7	80.9	94.1	88.3	98.8
青森	106	14	22	79.2	85.7	96.3	86.5	100.0
岩手	327	53	11	96.6	83.6	95.7	90.5	99.8
宮城	351	74	18	94.9	78.7	90.4	85.0	94.9
秋田	222	35	-	95.9	83.9	96.8	90.4	100.0
山形	330	61	26	92.1	80.8	93.4	87.8	97.9
福島	281	54	-	98.2	80.6	95.4	89.3	100.0
茨城	255	54	-	97.3	78.5	88.4	82.1	93.5
栃木	380	66	11	97.1	82.4	93.1	88.3	97.0
群馬	207	21	14	93.2	89.5	100.0	96.9	100.0
埼玉	372	53	14	96.2	85.5	95.5	91.0	99.1
千葉	913	132	37	95.9	85.3	95.4	92.6	97.8
東京	1,451	184	64	95.6	87.0	97.6	95.5	99.5
神奈川	602	100	17	97.2	83.1	93.3	89.7	96.5
新潟	541	70	-	99.1	87.0	100.0	96.4	100.0
富山	303	53	19	93.7	81.9	93.9	88.2	98.4
石川	111	22	-	91.0	79.9	91.8	81.6	99.2
福井	205	35	-	98.5	82.7	97.0	90.1	100.0
山梨	128	22	-	92.2	82.4	92.5	83.7	98.9
長野	456	62	-	98.0	86.2	100.0	96.0	100.0
岐阜	230	32	-	97.8	85.9	98.0	92.0	100.0
静岡	620	102	27	95.6	83.3	93.9	90.3	97.0
愛知	948	135	34	96.4	85.5	96.1	93.4	98.5
三重								
滋賀	114	18	-	94.7	83.8	95.3	85.9	100.0
京都	170	34	-	97.1	79.6	91.7	83.7	97.9
大阪	925	109	50	94.6	88.0	99.4	96.9	100.0
兵庫	470	73	16	96.6	84.2	96.9	92.6	100.0
奈良	142	20	-	95.8	85.6	95.4	87.6	100.0
和歌山	122	19	-	91.8	84.2	98.6	89.4	100.0
鳥取	96	13	-	95.8	86.2	98.6	88.5	100.0
島根	155	34	-	98.1	77.8	90.2	81.6	97.0
岡山	283	41	37	86.9	84.6	96.5	90.9	100.0
広島	286	45	-	98.3	84.2	95.4	90.0	99.7
山口	113	19	-	92.0	82.4	95.7	85.7	100.0
徳島	98	15	-	98.0	84.4	94.2	84.2	100.0
香川	274	30	-	97.4	88.9	100.0	98.4	100.0
愛媛	311	54	31	90.0	81.7	94.9	89.2	99.5
高知	173	41	-	96.5	75.8	89.0	80.5	95.8
福岡	871	157	40	95.4	81.7	93.6	90.4	96.4
佐賀	185	48	-	95.7	73.3	85.7	77.4	92.5
長崎	243	42	-	97.5	82.6	96.1	89.8	100.0
熊本	235	53	12	94.9	76.5	89.8	82.6	95.7
大分	136	28	13	90.4	78.7	93.9	84.3	100.0
宮崎	91	19	-	90.1	78.3	90.3	78.5	98.7
鹿児島	21	-	-	95.2	-	-	-	-
沖縄	57	11	-	91.2	80.1	88.8	74.2	98.1

	集計対象者数	死亡者数	打ち切り者数	把握割合(%)	実測生存率(%)	相対生存率(%)	95%CI low	95%CI high
全体	16,088	3,813	651	96.0	75.8	88.4	87.6	89.2
北海道	344	84	18	94.8	74.9	88.9	83.0	94.0
青森	153	38	12	92.2	74.8	85.1	76.3	92.1
岩手	387	100	15	96.1	73.6	86.1	80.6	91.0
宮城	288	64	12	95.8	77.4	89.8	83.6	94.9
秋田	232	68	-	97.8	70.3	81.0	73.7	87.3
山形	368	103	18	95.1	71.5	86.9	80.9	92.2
福島	370	111	12	96.8	69.3	82.4	76.4	87.7
茨城	261	63	-	96.6	75.6	87.5	80.9	93.0
栃木	391	107	17	95.7	72.2	84.4	78.8	89.3
群馬	275	67	-	97.1	75.3	89.2	82.6	94.8
埼玉	428	71	15	96.5	83.1	94.0	89.6	97.7
千葉	903	173	36	96.0	80.5	91.2	88.0	94.0
東京	1,306	271	60	95.4	78.7	89.4	86.7	91.8
神奈川	580	132	15	97.4	76.8	88.6	84.4	92.4
新潟	482	116	-	98.8	75.7	90.3	85.4	94.6
富山	351	89	11	96.9	74.4	90.2	84.2	95.3
石川	105	31	-	94.3	69.9	84.0	72.2	93.5
福井	284	82	-	98.2	70.9	84.0	77.2	89.8
山梨	121	28	-	95.9	76.5	88.0	78.0	95.7
長野	465	108	12	97.4	76.3	92.0	86.9	96.4
岐阜	294	79	-	96.6	72.5	86.0	79.4	91.7
静岡	583	148	25	95.7	74.0	85.3	80.9	89.2
愛知	1,123	226	52	95.4	79.3	91.1	88.2	93.7
三重								
滋賀	119	18	-	91.6	84.4	98.9	89.5	100.0
京都	147	34	-	93.9	76.2	87.3	78.3	94.4
大阪	923	191	47	94.9	79.0	91.3	88.1	94.2
兵庫	500	103	18	96.4	78.9	91.6	87.1	95.5
奈良	143	31	-	99.3	78.3	88.8	80.0	95.5
和歌山	162	36	-	95.7	77.4	91.0	82.4	97.7
鳥取	101	29	-	96.0	70.4	83.0	71.1	92.5
島根	153	32	-	99.3	79.0	93.0	84.3	99.6
岡山	304	82	22	92.8	72.0	84.4	77.9	90.0
広島	340	76	-	98.8	77.5	89.9	84.3	94.7
山口	174	56	12	93.1	66.1	79.6	70.2	87.6
徳島	75	19	-	96.0	74.5	85.7	72.4	95.3
香川	277	70	-	97.5	74.4	88.3	81.7	94.0
愛媛	353	68	27	92.4	80.4	93.5	88.2	97.9
高知	186	58	-	96.8	68.5	79.7	71.3	86.9
福岡	995	239	34	96.6	75.7	88.5	85.2	91.5
佐賀	201	56	11	94.5	71.4	86.4	78.0	93.4
長崎	213	69	-	96.7	67.0	81.1	72.8	88.3
熊本	284	105	-	98.9	62.8	75.8	68.7	82.3
大分	152	43	15	90.1	70.7	85.3	75.4	93.3
宮崎	69	13	-	89.9	80.3	95.0	81.0	100.0
鹿児島	42	-	-	92.9	75.5	90.4	70.8	100.0
沖縄	81	16	-	88.9	79.7	90.1	78.0	98.5

	集計対象者数	死亡者数	打ち切り者数	把握割合(%)	実測生存率(%)	相対生存率(%)	95%CI low	95%CI high
全体	15,628	4,973	521	96.7	67.6	76.7	75.9	77.5
北海道	327	117	14	95.7	63.2	72.9	66.5	78.7
青森	132	36	11	91.7	72.4	81.8	72.1	89.5
岩手	378	153	-	98.9	59.4	68.5	62.6	74.0
宮城	318	104	-	96.9	66.9	75.3	69.1	80.8
秋田	229	87	-	96.5	61.2	71.6	63.7	78.6
山形	249	80	-	96.8	67.2	77.0	69.8	83.3
福島	292	112	-	96.9	60.7	70.8	63.9	77.1
茨城	298	114	-	96.6	61.1	70.1	63.4	76.2
栃木	374	116	14	96.3	68.5	75.5	70.0	80.5
群馬	288	116	-	99.3	59.7	67.9	61.1	74.0
埼玉	322	100	-	97.8	68.7	75.8	69.8	81.1
千葉	875	244	32	96.3	71.5	79.5	76.0	82.8
東京	1,363	338	56	95.9	74.5	82.5	79.8	85.0
神奈川	624	196	17	97.3	68.2	75.9	71.7	79.9
新潟	469	136	-	99.1	70.8	80.5	75.6	85.0
富山	355	126	12	96.6	63.7	74.6	68.4	80.3
石川	118	42	-	94.9	63.5	74.2	63.1	83.7
福井	242	88	0	100.0	63.6	73.8	66.4	80.5
山梨	117	40	-	97.4	65.7	74.3	63.7	83.2
長野	405	125	-	97.5	68.5	79.9	74.3	85.0
岐阜	269	90	-	98.1	66.2	74.9	68.1	80.9
静岡	574	155	17	97.0	72.6	82.1	77.7	86.0
愛知	1,083	321	32	97.0	69.7	77.9	74.7	80.9
三重								
滋賀	130	43	-	93.1	66.3	76.7	66.3	85.3
京都	174	49	-	98.3	71.5	80.8	72.5	87.7
大阪	945	273	49	94.8	70.6	78.7	75.3	81.9
兵庫	514	155	11	97.9	69.5	78.6	73.8	82.9
奈良	134	40	-	93.3	69.1	81.3	71.0	89.8
和歌山	160	55	-	96.9	65.4	75.3	66.1	83.2
鳥取	110	38	-	98.2	65.1	76.1	64.7	85.6
島根	133	51	-	99.2	61.6	69.8	59.8	78.5
岡山	308	97	22	92.9	67.4	76.9	70.5	82.7
広島	293	100	-	99.0	65.7	75.0	68.4	80.9
山口	139	51	11	92.1	61.1	69.8	59.6	78.7
徳島	77	29	-	98.7	62.3	71.6	58.0	82.8
香川	285	89	-	97.2	68.5	79.5	72.8	85.4
愛媛	357	113	20	94.4	67.7	77.6	71.7	82.9
高知	116	42	-	93.1	62.3	74.2	62.7	84.1
福岡	930	319	19	98.0	65.4	74.1	70.5	77.5
佐賀	207	70	16	92.3	65.0	76.1	67.8	83.3
長崎	211	67	-	98.6	67.9	77.3	69.6	84.0
熊本	271	104	-	97.8	61.1	72.4	65.1	78.9
大分	226	73	13	94.2	67.1	77.3	69.7	83.9
宮崎	82	31	-	95.1	61.0	69.2	56.0	80.2
鹿児島	29	11	-	96.6	-	-	-	-
沖縄	96	37	-	93.8	61.0	70.2	58.0	80.5

	集計対象者数	死亡者数	打ち切り者数	把握割合(%)	実測生存率(%)	相対生存率(%)	95%CI low	95%CI high
全体	11,789	9,544	395	96.6	16.7	18.5	17.8	19.3
北海道	298	235	-	97.7	19.6	21.8	16.9	27.0
青森	99	82	-	98.0	16.3	17.9	10.7	26.7
岩手	294	255	-	98.6	12.4	13.9	10.0	18.5
宮城	232	195	-	98.3	14.8	16.4	11.7	21.9
秋田	195	171	-	98.5	11.1	12.4	8.0	17.8
山形	209	175	0	100.0	16.3	18.1	13.0	24.0
福島	247	202	-	96.0	15.4	17.1	12.3	22.5
茨城	222	181	-	96.4	16.0	17.8	12.8	23.7
栃木	282	237	-	97.9	14.2	15.5	11.3	20.3
群馬	237	206	-	97.9	11.3	12.6	8.5	17.6
埼玉	332	263	-	98.2	19.5	21.3	16.8	26.2
千葉	662	517	26	96.1	19.3	21.3	18.0	24.8
東京	977	726	65	93.3	21.1	22.8	20.0	25.7
神奈川	462	381	15	96.8	15.4	17.0	13.4	20.9
新潟	369	279	-	97.8	23.0	25.6	20.9	30.6
富山	266	224	-	96.2	12.8	14.6	10.3	19.6
石川	76	63	-	96.1	14.5	15.9	8.3	25.9
福井	170	147	0	100.0	13.5	14.8	9.8	20.9
山梨	85	75	-	98.8	10.8	11.9	5.8	20.4
長野	379	288	21	94.5	20.0	22.7	18.2	27.6
岐阜	160	135	-	97.5	14.1	15.3	10.0	21.8
静岡	444	347	16	96.4	19.8	22.0	18.0	26.4
愛知	784	641	31	96.0	15.3	16.8	14.1	19.8
三重								
滋賀	88	77	-	98.9	12.0	13.9	7.2	23.0
京都	117	97	0	100.0	17.1	19.1	12.2	27.3
大阪	603	469	30	95.0	19.6	21.4	18.0	25.1
兵庫	344	274	22	93.6	15.4	17.2	13.0	21.8
奈良	117	97	-	97.4	15.0	16.6	10.2	24.6
和歌山	98	81	-	98.0	16.0	17.7	10.5	26.6
鳥取	84	65	-	96.4	20.3	23.0	14.0	33.7
島根	108	94	0	100.0	13.0	15.3	8.8	23.6
岡山	256	199	19	92.6	17.5	19.6	14.5	25.4
広島	253	213	-	97.6	13.9	15.5	11.1	20.7
山口	125	110	-	96.0	8.5	9.6	4.9	16.2
徳島	76	60	-	97.4	19.0	20.7	12.0	31.2
香川	185	151	-	97.8	17.0	19.1	13.4	25.6
愛媛	308	252	-	98.1	17.5	19.4	14.9	24.4
高知	82	62	-	92.7	18.7	20.9	12.1	31.5
福岡	669	547	-	98.5	17.2	18.8	15.7	22.0
佐賀	124	107	-	96.0	10.5	12.2	6.7	19.5
長崎	139	119	-	99.3	13.8	15.2	9.5	22.1
熊本	247	213	-	99.2	13.1	14.4	10.1	19.3
大分	117	97	-	94.0	12.5	14.6	8.3	22.8
宮崎	66	47	-	95.5	25.9	27.8	17.0	39.9
鹿児島	28	25	0	100.0	-	-	-	-
沖縄	74	63	-	95.9	13.1	14.4	7.1	24.3

	男性	(%)	女性	(%)	全体	(%)
全体	35,524	58.6	25,099	41.4	60,623	100.0
北海道	729	56.0	572	44.0	1,301	100.0
青森	273	55.2	222	44.8	495	100.0
岩手	778	54.4	651	45.6	1,429	100.0
宮城	718	56.3	558	43.7	1,276	100.0
秋田	590	63.5	339	36.5	929	100.0
山形	688	57.7	505	42.3	1,193	100.0
福島	747	61.2	474	38.8	1,221	100.0
茨城	678	63.0	398	37.0	1,076	100.0
栃木	866	58.8	606	41.2	1,472	100.0
群馬	622	60.6	405	39.4	1,027	100.0
埼玉	907	60.7	587	39.3	1,494	100.0
千葉	2,180	62.6	1,301	37.4	3,481	100.0
東京	3,082	57.8	2,249	42.2	5,331	100.0
神奈川	1,381	59.1	955	40.9	2,336	100.0
新潟	1,143	59.6	775	40.4	1,918	100.0
富山	751	57.8	548	42.2	1,299	100.0
石川	248	58.2	178	41.8	426	100.0
福井	527	56.5	405	43.5	932	100.0
山梨	252	54.7	209	45.3	461	100.0
長野	1,029	58.2	738	41.8	1,767	100.0
岐阜	554	56.1	433	43.9	987	100.0
静岡	1,413	61.1	900	38.9	2,313	100.0
愛知	2,411	59.5	1,639	40.5	4,050	100.0
三重						
滋賀	292	63.1	171	36.9	463	100.0
京都	361	57.3	269	42.7	630	100.0
大阪	2,029	58.3	1,454	41.7	3,483	100.0
兵庫	1,136	60.1	753	39.9	1,889	100.0
奈良	311	55.8	246	44.2	557	100.0
和歌山	318	57.7	233	42.3	551	100.0
鳥取	233	57.4	173	42.6	406	100.0
島根	326	57.5	241	42.5	567	100.0
岡山	662	56.4	511	43.6	1,173	100.0
広島	652	53.9	557	46.1	1,209	100.0
山口	334	60.1	222	39.9	556	100.0
徳島	217	64.8	118	35.2	335	100.0
香川	609	57.1	457	42.9	1,066	100.0
愛媛	773	56.6	592	43.4	1,365	100.0
高知	342	59.7	231	40.3	573	100.0
福岡	2,003	56.3	1,553	43.7	3,556	100.0
佐賀	450	61.7	279	38.3	729	100.0
長崎	470	56.2	366	43.8	836	100.0
熊本	599	56.1	469	43.9	1,068	100.0
大分	385	60.0	257	40.0	642	100.0
宮崎	182	58.0	132	42.0	314	100.0
鹿児島	78	64.5	43	35.5	121	100.0
沖縄	195	60.9	125	39.1	320	100.0

	50歳未満	(%)	50歳代	(%)	60歳代	(%)	70歳代	(%)	80歳以上	(%)	全体	(%)
全体	3,595	5.9	9,019	14.9	17,492	28.9	19,750	32.6	10,767	17.8	60,623	100.0
北海道	58	4.5	181	13.9	348	26.7	438	33.7	276	21.2	1,301	100.0
青森	29	5.9	84	17.0	130	26.3	183	37.0	69	13.9	495	100.0
岩手	65	4.5	198	13.9	348	24.4	487	34.1	331	23.2	1,429	100.0
宮城	72	5.6	191	15.0	334	26.2	447	35.0	232	18.2	1,276	100.0
秋田	43	4.6	129	13.9	225	24.2	347	37.4	185	19.9	929	100.0
山形	59	4.9	172	14.4	262	22.0	418	35.0	282	23.6	1,193	100.0
福島	75	6.1	172	14.1	296	24.2	401	32.8	277	22.7	1,221	100.0
茨城	63	5.9	181	16.8	307	28.5	338	31.4	187	17.4	1,076	100.0
栃木	85	5.8	250	17.0	474	32.2	429	29.1	234	15.9	1,472	100.0
群馬	56	5.5	153	14.9	299	29.1	307	29.9	212	20.6	1,027	100.0
埼玉	69	4.6	230	15.4	571	38.2	471	31.5	153	10.2	1,494	100.0
千葉	242	7.0	545	15.7	1,188	34.1	1,070	30.7	436	12.5	3,481	100.0
東京	514	9.6	930	17.4	1,687	31.6	1,500	28.1	700	13.1	5,331	100.0
神奈川	165	7.1	359	15.4	720	30.8	744	31.8	348	14.9	2,336	100.0
新潟	115	6.0	287	15.0	515	26.9	634	33.1	367	19.1	1,918	100.0
富山	51	3.9	183	14.1	348	26.8	423	32.6	294	22.6	1,299	100.0
石川	17	4.0	54	12.7	99	23.2	152	35.7	104	24.4	426	100.0
福井	45	4.8	133	14.3	248	26.6	291	31.2	215	23.1	932	100.0
山梨	32	6.9	77	16.7	126	27.3	139	30.2	87	18.9	461	100.0
長野	85	4.8	191	10.8	480	27.2	594	33.6	417	23.6	1,767	100.0
岐阜	49	5.0	129	13.1	266	27.0	356	36.1	187	18.9	987	100.0
静岡	150	6.5	360	15.6	695	30.0	732	31.6	376	16.3	2,313	100.0
愛知	224	5.5	576	14.2	1,294	32.0	1,361	33.6	595	14.7	4,050	100.0
三重												
滋賀	17	3.7	71	15.3	128	27.6	154	33.3	93	20.1	463	100.0
京都	35	5.6	89	14.1	184	29.2	209	33.2	113	17.9	630	100.0
大阪	216	6.2	501	14.4	1,093	31.4	1,189	34.1	484	13.9	3,483	100.0
兵庫	93	4.9	278	14.7	555	29.4	638	33.8	325	17.2	1,889	100.0
奈良	31	5.6	90	16.2	151	27.1	207	37.2	78	14.0	557	100.0
和歌山	30	5.4	65	11.8	147	26.7	191	34.7	118	21.4	551	100.0
鳥取	26	6.4	55	13.5	117	28.8	111	27.3	97	23.9	406	100.0
島根	24	4.2	67	11.8	142	25.0	209	36.9	125	22.0	567	100.0
岡山	76	6.5	163	13.9	329	28.0	373	31.8	232	19.8	1,173	100.0
広島	80	6.6	167	13.8	356	29.4	380	31.4	226	18.7	1,209	100.0
山口	12	2.2	58	10.4	163	29.3	207	37.2	116	20.9	556	100.0
徳島	15	4.5	55	16.4	99	29.6	111	33.1	55	16.4	335	100.0
香川	46	4.3	138	12.9	303	28.4	346	32.5	233	21.9	1,066	100.0
愛媛	74	5.4	196	14.4	348	25.5	482	35.3	265	19.4	1,365	100.0
高知	36	6.3	80	14.0	154	26.9	178	31.1	125	21.8	573	100.0
福岡	214	6.0	579	16.3	1,002	28.2	1,127	31.7	634	17.8	3,556	100.0
佐賀	28	3.8	88	12.1	182	25.0	266	36.5	165	22.6	729	100.0
長崎	55	6.6	118	14.1	203	24.3	278	33.3	182	21.8	836	100.0
熊本	64	6.0	162	15.2	238	22.3	351	32.9	253	23.7	1,068	100.0
大分	21	3.3	93	14.5	145	22.6	228	35.5	155	24.1	642	100.0
宮崎	16	5.1	48	15.3	89	28.3	107	34.1	54	17.2	314	100.0
鹿児島	-		19	15.7	28	23.1	41	33.9	26	21.5	121	100.0
沖縄	16	5.0	74	23.1	76	23.8	105	32.8	49	15.3	320	100.0

	I期	(%)	II期	(%)	III期	(%)	IV期	(%)	不詳	(%)	空欄	(%)	全体	(%)
全体	15,214	25.1	16,088	26.5	15,628	25.8	11,789	19.4	871	1.4	1,033.0	1.7	60,623	100.0
北海道	304	23.4	344	26.4	327	25.1	298	22.9	13	1.0	15.0	1.2	1,301	100.0
青森	106	21.4	153	30.9	132	26.7	99	20.0	-	-	-	-	495	100.0
岩手	327	22.9	387	27.1	378	26.5	294	20.6	28	2.0	15.0	1.0	1,429	100.0
宮城	351	27.5	288	22.6	318	24.9	232	18.2	60	4.7	27.0	2.1	1,276	100.0
秋田	222	23.9	232	25.0	229	24.7	195	21.0	33	3.6	18.0	1.9	929	100.0
山形	330	27.7	368	30.8	249	20.9	209	17.5	14	1.2	23.0	1.9	1,193	100.0
福島	281	23.0	370	30.3	292	23.9	247	20.2	-	-	22.0	1.8	1,221	100.0
茨城	255	23.7	261	24.3	298	27.7	222	20.6	23	2.1	17.0	1.6	1,076	100.0
栃木	380	25.8	391	26.6	374	25.4	282	19.2	19	1.3	26.0	1.8	1,472	100.0
群馬	207	20.2	275	26.8	288	28.0	237	23.1	17	1.7	-	-	1,027	100.0
埼玉	372	24.9	428	28.6	322	21.6	332	22.2	24	1.6	16.0	1.1	1,494	100.0
千葉	913	26.2	903	25.9	875	25.1	662	19.0	62	1.8	66.0	1.9	3,481	100.0
東京	1,451	27.2	1,306	24.5	1,363	25.6	977	18.3	54	1.0	180.0	3.4	5,331	100.0
神奈川	602	25.8	580	24.8	624	26.7	462	19.8	43	1.8	25.0	1.1	2,336	100.0
新潟	541	28.2	482	25.1	469	24.5	369	19.2	22	1.1	35.0	1.8	1,918	100.0
富山	303	23.3	351	27.0	355	27.3	266	20.5	-	-	16.0	1.2	1,299	100.0
石川	111	26.1	105	24.6	118	27.7	76	17.8	-	-	-	-	426	100.0
福井	205	22.0	284	30.5	242	26.0	170	18.2	-	-	24.0	2.6	932	100.0
山梨	128	27.8	121	26.2	117	25.4	85	18.4	-	-	-	-	461	100.0
長野	456	25.8	465	26.3	405	22.9	379	21.4	37	2.1	25.0	1.4	1,767	100.0
岐阜	230	23.3	294	29.8	269	27.3	160	16.2	21	2.1	13.0	1.3	987	100.0
静岡	620	26.8	583	25.2	574	24.8	444	19.2	44	1.9	48.0	2.1	2,313	100.0
愛知	948	23.4	1,123	27.7	1,083	26.7	784	19.4	65	1.6	47.0	1.2	4,050	100.0
三重														
滋賀	114	24.6	119	25.7	130	28.1	88	19.0	-	-	-	-	463	100.0
京都	170	27.0	147	23.3	174	27.6	117	18.6	-	-	12.0	1.9	630	100.0
大阪	925	26.6	923	26.5	945	27.1	603	17.3	33	0.9	54.0	1.6	3,483	100.0
兵庫	470	24.9	500	26.5	514	27.2	344	18.2	27	1.4	34.0	1.8	1,889	100.0
奈良	142	25.5	143	25.7	134	24.1	117	21.0	-	-	12.0	2.2	557	100.0
和歌山	122	22.1	162	29.4	160	29.0	98	17.8	-	-	-	-	551	100.0
鳥取	96	23.6	101	24.9	110	27.1	84	20.7	-	-	-	-	406	100.0
島根	155	27.3	153	27.0	133	23.5	108	19.0	-	-	11.0	1.9	567	100.0
岡山	283	24.1	304	25.9	308	26.3	256	21.8	-	-	15.0	1.3	1,173	100.0
広島	286	23.7	340	28.1	293	24.2	253	20.9	-	-	31.0	2.6	1,209	100.0
山口	113	20.3	174	31.3	139	25.0	125	22.5	-	-	0.0	0.0	556	100.0
徳島	98	29.3	75	22.4	77	23.0	76	22.7	-	-	-	-	335	100.0
香川	274	25.7	277	26.0	285	26.7	185	17.4	23	2.2	22.0	2.1	1,066	100.0
愛媛	311	22.8	353	25.9	357	26.2	308	22.6	12	0.9	24.0	1.8	1,365	100.0
高知	173	30.2	186	32.5	116	20.2	82	14.3	-	-	-	-	573	100.0
福岡	871	24.5	995	28.0	930	26.2	669	18.8	41	1.2	50.0	1.4	3,556	100.0
佐賀	185	25.4	201	27.6	207	28.4	124	17.0	-	-	-	-	729	100.0
長崎	243	29.1	213	25.5	211	25.2	139	16.6	14	1.7	16.0	1.9	836	100.0
熊本	235	22.0	284	26.6	271	25.4	247	23.1	14	1.3	17.0	1.6	1,068	100.0
大分	136	21.2	152	23.7	226	35.2	117	18.2	-	-	-	-	642	100.0
宮崎	91	29.0	69	22.0	82	26.1	66	21.0	-	-	-	-	314	100.0
鹿児島	21	17.4	42	34.7	29	24.0	28	23.1	0	0.0	-	-	121	100.0
沖縄	57	17.8	81	25.3	96	30.0	74	23.1	-	-	-	-	320	100.0

	無 (%)		有 (%)		原発巣・治癒切除 (%)						全体 (%)	
					原発巣・ 治癒切除	(%)	原発巣・ 非治癒切 除	(%)	原発巣・ 治癒/非 治癒の別 不詳	(%)		
全体	7,078	11.7	53,545	88.3	46,586	76.8	5,120	8.4	1,839	3.0	60,623	100.0
北海道	160	12.3	1,141	87.7	1,028	79.0	100	7.7	13	1.0	1,301	100.0
青森	41	8.3	454	91.7	399	80.6	55	11.1	0	0.0	495	100.0
岩手	114	8.0	1,315	92.0	1,069	74.8	199	13.9	47	3.3	1,429	100.0
宮城	210	16.5	1,066	83.5	919	72.0	101	7.9	46	3.6	1,276	100.0
秋田	163	17.5	766	82.5	684	73.6	75	8.1	-	-	929	100.0
山形	94	7.9	1,099	92.1	919	77.0	144	12.1	36	3.0	1,193	100.0
福島	137	11.2	1,084	88.8	857	70.2	207	17.0	20	1.6	1,221	100.0
茨城	183	17.0	893	83.0	714	66.4	77	7.2	102	9.5	1,076	100.0
栃木	178	12.1	1,294	87.9	1,105	75.1	113	7.7	76	5.2	1,472	100.0
群馬	160	15.6	867	84.4	740	72.1	72	7.0	55	5.4	1,027	100.0
埼玉	165	11.0	1,329	89.0	1,178	78.8	121	8.1	30	2.0	1,494	100.0
千葉	487	14.0	2,994	86.0	2,410	69.2	240	6.9	344	9.9	3,481	100.0
東京	553	10.4	4,778	89.6	4,239	79.5	388	7.3	151	2.8	5,331	100.0
神奈川	273	11.7	2,063	88.3	1,930	82.6	119	5.1	14	0.6	2,336	100.0
新潟	157	8.2	1,761	91.8	1,577	82.2	166	8.7	18	0.9	1,918	100.0
富山	129	9.9	1,170	90.1	1,014	78.1	135	10.4	21	1.6	1,299	100.0
石川	46	10.8	380	89.2	314	73.7	61	14.3	-	-	426	100.0
福井	101	10.8	831	89.2	728	78.1	93	10.0	-	-	932	100.0
山梨	51	11.1	410	88.9	366	79.4	41	8.9	-	-	461	100.0
長野	207	11.7	1,560	88.3	1,339	75.8	192	10.9	29	1.6	1,767	100.0
岐阜	105	10.6	882	89.4	783	79.3	79	8.0	20	2.0	987	100.0
静岡	325	14.1	1,988	85.9	1,749	75.6	188	8.1	51	2.2	2,313	100.0
愛知	484	12.0	3,566	88.0	3,140	77.5	347	8.6	79	2.0	4,050	100.0
三重												
滋賀	37	8.0	426	92.0	360	77.8	64	13.8	-	-	463	100.0
京都	85	13.5	545	86.5	488	77.5	49	7.8	-	-	630	100.0
大阪	334	9.6	3,149	90.4	2,789	80.1	293	8.4	67	1.9	3,483	100.0
兵庫	213	11.3	1,676	88.7	1,412	74.7	144	7.6	120	6.4	1,889	100.0
奈良	48	8.6	509	91.4	472	84.7	37	6.6	0	0.0	557	100.0
和歌山	43	7.8	508	92.2	456	82.8	21	3.8	31	5.6	551	100.0
鳥取	56	13.8	350	86.2	311	76.6	24	5.9	15	3.7	406	100.0
島根	79	13.9	488	86.1	444	78.3	37	6.5	-	-	567	100.0
岡山	114	9.7	1,059	90.3	940	80.1	118	10.1	-	-	1,173	100.0
広島	145	12.0	1,064	88.0	953	78.8	99	8.2	12	1.0	1,209	100.0
山口	52	9.4	504	90.6	375	67.4	85	15.3	44	7.9	556	100.0
徳島	59	17.6	276	82.4	249	74.3	25	7.5	-	-	335	100.0
香川	141	13.2	925	86.8	823	77.2	77	7.2	25	2.3	1,066	100.0
愛媛	156	11.4	1,209	88.6	1,087	79.6	111	8.1	11	0.8	1,365	100.0
高知	43	7.5	530	92.5	493	86.0	23	4.0	14	2.4	573	100.0
福岡	437	12.3	3,119	87.7	2,679	75.3	274	7.7	166	4.7	3,556	100.0
佐賀	91	12.5	638	87.5	582	79.8	48	6.6	-	-	729	100.0
長崎	67	8.0	769	92.0	652	78.0	51	6.1	66	7.9	836	100.0
熊本	139	13.0	929	87.0	795	74.4	119	11.1	15	1.4	1,068	100.0
大分	88	13.7	554	86.3	493	76.8	36	5.6	25	3.9	642	100.0
宮崎	38	12.1	276	87.9	203	64.6	50	15.9	23	7.3	314	100.0
鹿児島	22	18.2	99	81.8	98	81.0	-	-	0	0.0	121	100.0
沖縄	68	21.3	252	78.8	231	72.2	21	6.6	0	0.0	320	100.0

	がん検診	(%)	健康診断・ 人間ドック	(%)	他疾患経過 観察中	(%)	その他	(%)	全体	(%)
全体	5,986	9.9	5,089	8.4	13,943	23.0	35,605	58.7	60,623	100.0
北海道	83	6.4	68	5.2	391	30.1	759	58.3	1,301	100.0
青森	87	17.6	30	6.1	88	17.8	290	58.6	495	100.0
岩手	280	19.6	33	2.3	262	18.3	854	59.8	1,429	100.0
宮城	242	19.0	62	4.9	313	24.5	659	51.6	1,276	100.0
秋田	125	13.5	47	5.1	208	22.4	549	59.1	929	100.0
山形	215	18.0	51	4.3	265	22.2	662	55.5	1,193	100.0
福島	140	11.5	65	5.3	278	22.8	738	60.4	1,221	100.0
茨城	34	3.2	140	13.0	246	22.9	656	61.0	1,076	100.0
栃木	202	13.7	84	5.7	291	19.8	895	60.8	1,472	100.0
群馬	111	10.8	38	3.7	128	12.5	750	73.0	1,027	100.0
埼玉	160	10.7	160	10.7	290	19.4	884	59.2	1,494	100.0
千葉	368	10.6	358	10.3	801	23.0	1,954	56.1	3,481	100.0
東京	579	10.9	707	13.3	1,180	22.1	2,865	53.7	5,331	100.0
神奈川	151	6.5	255	10.9	705	30.2	1,225	52.4	2,336	100.0
新潟	312	16.3	200	10.4	444	23.1	962	50.2	1,918	100.0
富山	195	15.0	74	5.7	299	23.0	731	56.3	1,299	100.0
石川	30	7.0	19	4.5	166	39.0	211	49.5	426	100.0
福井	62	6.7	69	7.4	192	20.6	609	65.3	932	100.0
山梨	27	5.9	68	14.8	132	28.6	234	50.8	461	100.0
長野	185	10.5	203	11.5	304	17.2	1,075	60.8	1,767	100.0
岐阜	37	3.7	76	7.7	251	25.4	623	63.1	987	100.0
静岡	328	14.2	179	7.7	494	21.4	1,312	56.7	2,313	100.0
愛知	302	7.5	444	11.0	766	18.9	2,538	62.7	4,050	100.0
三重										
滋賀	31	6.7	44	9.5	120	25.9	268	57.9	463	100.0
京都	11	1.7	41	6.5	135	21.4	443	70.3	630	100.0
大阪	300	8.6	335	9.6	766	22.0	2,082	59.8	3,483	100.0
兵庫	128	6.8	176	9.3	519	27.5	1,066	56.4	1,889	100.0
奈良	70	12.6	39	7.0	145	26.0	303	54.4	557	100.0
和歌山	34	6.2	27	4.9	118	21.4	372	67.5	551	100.0
鳥取	63	15.5	18	4.4	78	19.2	247	60.8	406	100.0
島根	63	11.1	38	6.7	117	20.6	349	61.6	567	100.0
岡山	143	12.2	95	8.1	242	20.6	693	59.1	1,173	100.0
広島	67	5.5	88	7.3	297	24.6	757	62.6	1,209	100.0
山口	32	5.8	48	8.6	82	14.7	394	70.9	556	100.0
徳島	29	8.7	17	5.1	89	26.6	200	59.7	335	100.0
香川	183	17.2	54	5.1	305	28.6	524	49.2	1,066	100.0
愛媛	94	6.9	77	5.6	367	26.9	827	60.6	1,365	100.0
高知	27	4.7	39	6.8	70	12.2	437	76.3	573	100.0
福岡	154	4.3	280	7.9	895	25.2	2,227	62.6	3,556	100.0
佐賀	75	10.3	24	3.3	203	27.8	427	58.6	729	100.0
長崎	71	8.5	58	6.9	218	26.1	489	58.5	836	100.0
熊本	57	5.3	69	6.5	273	25.6	669	62.6	1,068	100.0
大分	47	7.3	37	5.8	149	23.2	409	63.7	642	100.0
宮崎	30	9.6	19	6.1	114	36.3	151	48.1	314	100.0
鹿児島	-		13	10.7	37	30.6	68	56.2	121	100.0
沖縄	19	5.9	23	7.2	110	34.4	168	52.5	320	100.0

	集計対象 施設数	集計対象 者数	死亡者数	打ち切り 者数	把握割合 (%)	実測生存 率(%)	相対生存 率(%)	95%CI low	95%CI high
全体	251	24,725	15,728	966	96.1	34.7	39.6	39.0	40.3
北海道	7	403	259	24	94.0	32.6	37.0	31.7	42.4
青森	2	110	73	-	96.4	32.6	37.1	27.2	47.2
岩手	6	401	274	11	97.3	30.6	34.5	29.4	39.7
宮城	6	461	299	26	94.4	33.2	37.8	32.9	42.9
秋田	5	246	176	-	99.2	28.4	32.6	26.3	39.1
山形	5	254	178	-	98.4	29.0	33.9	27.5	40.5
福島	5	429	307	18	95.8	26.0	29.9	25.1	34.8
茨城	5	482	333	13	97.3	29.4	33.5	28.8	38.2
栃木	5	677	451	11	98.4	32.6	36.9	32.9	40.9
群馬	6	425	312	-	98.8	25.9	29.5	24.9	34.4
埼玉	6	405	283	18	95.6	28.4	32.2	27.2	37.4
千葉	11	1,284	842	68	94.7	31.9	36.2	33.2	39.2
東京	14	1,968	1,155	153	92.2	37.9	42.9	40.4	45.4
神奈川	6	776	512	37	95.2	32.0	36.6	32.8	40.5
新潟	7	532	345	16	97.0	33.6	38.7	34.0	43.4
富山	6	420	260	-	98.1	37.2	42.8	37.5	48.2
石川	3	136	99	-	96.3	26.1	30.3	22.1	39.2
福井	4	424	301	-	98.8	28.3	32.8	27.9	37.9
山梨	2	273	142	-	96.7	47.1	53.8	46.8	60.4
長野	8	569	370	16	97.2	33.5	38.7	34.2	43.2
岐阜	4	242	134	11	95.5	42.6	48.7	41.3	55.8
静岡	8	820	524	44	94.6	33.9	38.5	34.7	42.3
愛知	12	1,220	882	43	96.5	25.9	29.5	26.7	32.4
三重									
滋賀	4	132	89	-	96.2	31.1	36.2	27.1	45.6
京都	3	281	162	19	93.2	39.4	45.0	38.2	51.6
大阪	11	1,601	937	83	94.8	39.8	45.6	42.8	48.4
兵庫	9	947	580	56	94.1	35.6	40.6	37.1	44.2
奈良	3	370	196	12	96.8	46.1	52.5	46.6	58.2
和歌山	3	237	173	-	97.9	26.3	30.2	23.9	36.8
鳥取	4	163	104	-	98.2	35.6	41.0	32.6	49.5
島根	3	237	156	-	99.6	34.1	39.4	32.5	46.4
岡山	5	700	414	46	93.4	38.1	44.0	39.7	48.2
広島	6	791	482	17	97.9	38.2	43.6	39.7	47.5
山口	3	274	178	11	96.0	33.2	39.3	32.7	46.1
徳島	2	212	124	-	96.7	40.0	45.1	37.5	52.5
香川	5	458	286	13	97.2	36.2	41.5	36.4	46.6
愛媛	5	751	461	24	96.8	37.5	42.5	38.5	46.5
高知	2	307	202	-	99.0	34.1	39.4	33.3	45.6
福岡	14	2,249	1,368	47	97.9	38.5	43.8	41.5	46.1
佐賀	4	358	224	14	96.1	36.0	41.8	36.0	47.7
長崎	4	421	250	-	98.8	40.3	45.4	40.0	50.6
熊本	6	667	413	13	98.1	37.3	42.5	38.3	46.8
大分	5	374	243	25	93.3	32.2	37.2	31.6	42.8
宮崎	3	156	103	-	96.2	31.9	36.7	28.3	45.4
鹿児島	2	15	12	0	100.0	-	-	-	-
沖縄	2	67	60	0	100.0	10.5	11.8	5.2	21.6

10以下は「-」(ハイフン)表示
生存率は対象30例以上の時表示

	集計対象者数	死亡者数	打ち切り者数	把握割合(%)	実測生存率(%)	相対生存率(%)	95%CI low	95%CI high
全体	9,366	4,353	360	96.2	52.3	59.8	58.6	61.0
北海道	151	71	14	90.7	49.5	56.4	46.7	65.6
青森	41	23	-	95.1	42.6	48.0	30.6	64.5
岩手	125	50	-	96.0	59.3	66.5	56.1	75.6
宮城	158	72	-	93.7	53.3	60.4	51.1	69.0
秋田	96	55	-	99.0	42.6	48.4	37.0	59.3
山形	94	48	-	98.9	48.4	56.0	43.9	67.2
福島	169	101	-	96.4	38.4	44.0	35.5	52.5
茨城	155	74	-	98.1	51.4	58.1	48.8	66.7
栃木	275	133	-	97.8	50.9	58.0	51.0	64.6
群馬	110	63	-	98.2	42.0	47.2	36.7	57.4
埼玉	140	74	-	93.6	45.9	52.0	42.3	61.1
千葉	423	209	23	94.6	48.6	55.8	50.1	61.3
東京	838	369	56	93.3	53.8	60.9	56.9	64.8
神奈川	255	120	11	95.7	51.7	59.5	52.1	66.5
新潟	218	106	-	97.7	50.4	58.2	50.2	65.6
富山	161	73	-	98.8	54.2	62.3	53.0	70.7
石川	44	26	-	97.7	40.7	47.1	30.4	63.3
福井	184	102	-	98.9	44.1	51.0	42.6	59.2
山梨	119	38	-	96.6	67.3	75.5	65.0	84.1
長野	222	117	-	98.6	46.7	54.2	46.4	61.6
岐阜	103	37	-	95.1	62.4	71.7	59.8	81.7
静岡	307	133	19	93.8	54.9	62.1	55.5	68.4
愛知	390	211	-	97.4	45.0	51.1	45.4	56.7
三重								
滋賀	47	23	-	95.7	50.1	57.9	40.4	73.4
京都	126	54	-	98.4	56.8	64.6	54.2	73.9
大阪	674	295	30	95.5	55.1	63.1	58.6	67.4
兵庫	343	146	14	95.9	56.0	63.9	57.6	69.8
奈良	144	52	-	97.9	63.5	72.0	62.3	80.3
和歌山	108	67	-	98.1	37.3	43.1	32.6	53.6
鳥取	44	17	0	100.0	61.4	72.5	53.7	87.4
島根	106	49	-	99.1	53.6	62.1	50.5	72.5
岡山	329	149	29	91.2	51.6	59.9	53.2	66.2
広島	304	137	-	98.7	54.5	62.5	55.8	68.7
山口	115	54	-	96.5	51.9	61.6	50.1	72.0
徳島	49	22	-	98.0	54.2	63.2	45.7	78.1
香川	174	85	-	97.1	49.9	57.3	48.4	65.6
愛媛	282	119	15	94.7	56.2	64.0	57.0	70.5
高知	118	56	-	98.3	52.4	60.4	49.6	70.2
福岡	859	361	24	97.2	57.3	65.3	61.4	69.1
佐賀	132	59	-	97.0	54.2	63.1	52.6	72.6
長崎	170	73	-	97.6	56.6	63.5	54.7	71.5
熊本	272	125	-	97.4	53.3	61.0	53.9	67.6
大分	129	63	-	94.6	49.4	57.0	46.5	66.7
宮崎	39	24	0	100.0	38.5	44.8	27.4	61.9
鹿児島	-	-	0	-	-	-	-	-
沖縄	18	14	0	100.0	-	-	-	-

	集計対象者数	死亡者数	打ち切り者数	把握割合(%)	実測生存率(%)	相対生存率(%)	95%CI low	95%CI high
全体	7,244	4,475	283	96.1	36.6	41.7	40.4	43.0
北海道	99	60	-	96.0	37.1	42.1	31.2	52.9
青森	17	-	-	94.1	-	-	-	-
岩手	115	79	-	95.7	28.8	32.6	23.4	42.4
宮城	124	77	-	96.0	36.7	41.4	31.7	51.0
秋田	54	37	0	100.0	31.5	35.8	22.4	50.0
山形	82	62	-	98.8	23.6	27.4	17.5	38.7
福島	117	80	-	95.7	29.6	34.0	24.6	43.8
茨城	144	99	-	95.1	28.4	32.5	24.2	41.3
栃木	200	137	-	97.5	30.2	33.8	26.7	41.1
群馬	138	88	-	97.8	34.9	39.7	30.7	48.9
埼玉	124	89	-	96.8	26.4	30.5	21.8	39.8
千葉	387	236	20	94.8	37.1	41.9	36.4	47.5
東京	546	308	39	92.9	40.6	45.9	41.1	50.7
神奈川	174	117	-	98.9	32.1	37.0	29.1	45.1
新潟	138	85	-	94.9	36.0	41.2	31.9	50.6
富山	131	82	-	99.2	37.3	42.9	33.4	52.3
石川	31	21	0	100.0	32.3	37.9	19.9	57.2
福井	109	80	-	98.2	25.3	29.2	20.2	39.0
山梨	98	52	-	98.0	46.6	54.3	42.5	65.4
長野	157	97	-	97.5	37.2	42.1	33.5	50.7
岐阜	64	32	-	95.3	48.1	54.8	40.1	68.2
静岡	225	143	16	92.9	33.2	38.1	30.9	45.5
愛知	339	226	18	94.7	30.8	35.0	29.4	40.8
三重								
滋賀	39	29	0	100.0	25.6	29.9	15.5	46.5
京都	76	45	-	89.5	36.0	41.1	28.4	53.9
大阪	478	274	31	93.5	40.7	46.7	41.5	51.9
兵庫	279	179	15	94.6	32.9	37.3	31.0	43.8
奈良	148	87	-	95.3	39.5	45.1	36.0	54.1
和歌山	70	54	-	95.7	21.3	24.0	14.0	35.7
鳥取	43	25	-	95.3	39.5	44.1	27.6	60.1
島根	62	40	0	100.0	35.5	40.4	27.2	53.8
岡山	170	106	-	95.9	36.0	40.9	32.6	49.2
広島	244	150	-	97.1	37.7	42.9	35.9	49.8
山口	80	54	-	93.8	29.0	34.1	22.6	46.4
徳島	96	44	-	95.8	52.8	59.0	47.2	69.7
香川	160	94	-	96.9	39.7	45.3	36.5	54.0
愛媛	249	143	-	97.6	42.1	47.6	40.6	54.5
高知	105	73	-	99.0	30.3	35.0	25.2	45.3
福岡	734	435	13	98.2	40.2	45.3	41.3	49.4
佐賀	124	85	-	96.8	30.7	36.2	26.8	46.0
長崎	132	75	0	100.0	43.2	48.2	38.7	57.4
熊本	184	98	-	98.4	46.0	51.8	43.5	59.8
大分	87	50	-	93.1	40.4	46.6	34.4	58.5
宮崎	56	29	-	96.4	46.9	54.2	38.4	68.6
鹿児島	-	-	0	-	-	-	-	-
沖縄	12	-	0	100.0	-	-	-	-

	集計対象者数	死亡者数	打ち切り者数	把握割合(%)	実測生存率(%)	相対生存率(%)	95%CI low	95%CI high
全体	5,359	4,469	211	96.1	14.0	16.1	15.0	17.2
北海道	104	88	-	99.0	14.6	16.6	9.8	25.1
青森	31	23	-	96.8	25.6	30.3	14.2	49.3
岩手	100	91	-	99.0	8.6	9.7	4.6	17.1
宮城	98	85	-	95.9	10.7	12.5	6.4	21.0
秋田	68	57	-	98.5	16.1	19.4	10.3	31.1
山形	52	45	0	100.0	13.5	16.3	7.2	29.2
福島	92	78	-	93.5	10.0	11.6	5.5	20.5
茨城	125	109	-	97.6	10.8	12.6	7.1	19.8
栃木	133	116	0	100.0	12.8	14.2	8.6	21.1
群馬	111	100	0	100.0	9.9	11.4	6.1	18.8
埼玉	81	62	-	95.1	20.3	22.8	13.6	33.6
千葉	293	238	17	94.2	14.6	16.2	11.8	21.1
東京	380	305	42	88.9	11.3	12.6	9.0	16.8
神奈川	190	154	11	94.2	16.1	18.0	12.4	24.5
新潟	123	107	-	98.4	11.7	13.5	7.8	20.9
富山	93	73	-	96.8	19.5	22.4	13.8	32.5
石川	32	29	-	93.8	9.4	10.9	2.8	25.8
福井	97	85	-	99.0	11.5	13.7	7.3	22.3
山梨	41	38	-	95.1	5.0	5.7	0.9	18.0
長野	128	101	-	95.3	17.9	21.3	13.9	30.1
岐阜	45	40	-	97.8	9.6	10.8	3.5	23.3
静岡	199	170	-	97.0	12.6	14.1	9.4	19.9
愛知	319	285	-	97.5	8.6	9.8	6.6	13.8
三重								
滋賀	28	21	-	92.9	-	-	-	-
京都	53	38	-	83.0	18.0	20.7	9.3	35.9
大阪	339	269	16	95.3	18.3	20.9	16.3	25.9
兵庫	216	162	18	91.7	18.8	21.7	15.8	28.4
奈良	52	35	0	100.0	32.7	38.1	23.9	53.0
和歌山	30	27	0	100.0	10.0	12.1	3.1	28.5
鳥取	53	41	-	98.1	22.6	26.2	14.5	40.0
島根	50	48	0	100.0	4.0	4.6	0.9	14.0
岡山	118	96	-	94.1	14.6	16.9	10.1	25.3
広島	174	134	-	97.1	20.9	24.1	17.4	31.5
山口	60	53	-	98.3	10.4	11.7	4.8	22.2
徳島	44	37	-	97.7	14.1	15.2	6.2	28.2
香川	82	72	-	97.6	11.1	12.8	6.2	22.2
愛媛	145	128	-	98.6	11.2	12.4	7.4	18.8
高知	62	51	0	100.0	17.7	20.6	11.0	32.6
福岡	459	397	-	98.3	12.5	14.6	11.2	18.4
佐賀	68	46	-	91.2	28.4	32.2	20.2	45.2
長崎	76	64	-	98.7	14.8	16.9	9.0	27.1
熊本	138	124	-	99.3	9.5	11.1	6.2	17.6
大分	107	84	-	93.5	18.4	21.2	13.3	30.7
宮崎	48	41	-	95.8	11.4	12.9	4.8	25.5
鹿児島	-	-	0	-	-	-	-	-
沖縄	17	17	0	100.0	-	-	-	-

	集計対象者数	死亡者数	打ち切り者数	把握割合(%)	実測生存率(%)	相対生存率(%)	95%CI low	95%CI high
全体	2,014	1,885	70	96.5	3.4	3.9	3.0	5.0
北海道	45	39	-	88.9	2.9	3.3	0.3	14.5
青森	12	11	0	100.0	-	-	-	-
岩手	39	39	0	100.0	0.0	0.0	0.0	0.0
宮城	47	43	-	93.6	2.7	3.5	0.3	15.5
秋田	19	19	0	100.0	-	-	-	-
山形	21	18	-	90.5	-	-	-	-
福島	41	40	-	97.6	0.0	0.0	0.0	0.0
茨城	43	42	0	100.0	2.3	2.9	0.2	13.0
栃木	53	52	0	100.0	1.9	2.0	0.2	9.3
群馬	46	46	0	100.0	0.0	0.0	0.0	0.0
埼玉	44	43	0	100.0	2.3	2.4	0.2	10.9
千葉	123	115	-	95.1	2.0	2.1	0.4	6.8
東京	154	137	11	92.9	5.0	5.7	2.4	11.2
神奈川	69	69	0	100.0	0.0	0.0	0.0	0.0
新潟	43	40	-	95.3	2.7	3.1	0.3	13.9
富山	26	24	-	92.3	-	-	-	-
石川	16	14	-	87.5	-	-	-	-
福井	29	29	0	100.0	-	-	-	-
山梨	15	14	-	93.3	-	-	-	-
長野	40	35	-	92.5	6.2	6.9	1.3	19.9
岐阜	20	19	-	95.0	-	-	-	-
静岡	66	62	-	97.0	3.3	3.6	0.7	11.1
愛知	109	105	-	96.3	0.0	0.0	0.0	0.0
三重								
滋賀	17	16	-	94.1	-	-	-	-
京都	19	19	0	100.0	-	-	-	-
大阪	92	86	-	95.7	2.5	2.9	0.6	9.1
兵庫	75	68	-	93.3	3.3	3.7	0.7	11.1
奈良	17	15	-	94.1	-	-	-	-
和歌山	23	21	0	100.0	-	-	-	-
鳥取	23	21	0	100.0	-	-	-	-
島根	18	18	0	100.0	-	-	-	-
岡山	71	52	-	97.2	25.0	28.6	17.8	40.8
広島	59	55	-	98.3	5.4	5.9	1.6	14.8
山口	15	13	-	93.3	-	-	-	-
徳島	19	17	-	94.7	-	-	-	-
香川	27	24	-	96.3	-	-	-	-
愛媛	68	67	0	100.0	1.5	1.6	0.1	7.7
高知	12	12	0	100.0	-	-	-	-
福岡	146	141	-	98.6	2.7	3.0	1.0	7.1
佐賀	30	30	0	100.0	0.0	0.0	0.0	0.0
長崎	33	32	0	100.0	3.0	5.7	0.4	25.2
熊本	55	53	-	98.2	2.0	2.2	0.2	10.0
大分	46	43	-	93.5	0.0	0.0	0.0	0.0
宮崎	-	-	-	-	-	-	-	-
鹿児島	-	-	0	-	-	-	-	-
沖縄	18	18	0	100.0	-	-	-	-

	男性	(%)	女性	(%)	全体	(%)
全体	16,967	68.6	7,758	31.4	24,725	100.0
北海道	304	75.4	99	24.6	403	100.0
青森	80	72.7	30	27.3	110	100.0
岩手	253	63.1	148	36.9	401	100.0
宮城	310	67.2	151	32.8	461	100.0
秋田	156	63.4	90	36.6	246	100.0
山形	174	68.5	80	31.5	254	100.0
福島	288	67.1	141	32.9	429	100.0
茨城	351	72.8	131	27.2	482	100.0
栃木	474	70.0	203	30.0	677	100.0
群馬	288	67.8	137	32.2	425	100.0
埼玉	273	67.4	132	32.6	405	100.0
千葉	938	73.1	346	26.9	1,284	100.0
東京	1,349	68.5	619	31.5	1,968	100.0
神奈川	534	68.8	242	31.2	776	100.0
新潟	370	69.5	162	30.5	532	100.0
富山	294	70.0	126	30.0	420	100.0
石川	92	67.6	44	32.4	136	100.0
福井	266	62.7	158	37.3	424	100.0
山梨	187	68.5	86	31.5	273	100.0
長野	376	66.1	193	33.9	569	100.0
岐阜	163	67.4	79	32.6	242	100.0
静岡	582	71.0	238	29.0	820	100.0
愛知	857	70.2	363	29.8	1,220	100.0
三重						
滋賀	93	70.5	39	29.5	132	100.0
京都	172	61.2	109	38.8	281	100.0
大阪	1,048	65.5	553	34.5	1,601	100.0
兵庫	659	69.6	288	30.4	947	100.0
奈良	253	68.4	117	31.6	370	100.0
和歌山	155	65.4	82	34.6	237	100.0
鳥取	119	73.0	44	27.0	163	100.0
島根	154	65.0	83	35.0	237	100.0
岡山	465	66.4	235	33.6	700	100.0
広島	539	68.1	252	31.9	791	100.0
山口	178	65.0	96	35.0	274	100.0
徳島	146	68.9	66	31.1	212	100.0
香川	322	70.3	136	29.7	458	100.0
愛媛	516	68.7	235	31.3	751	100.0
高知	218	71.0	89	29.0	307	100.0
福岡	1,550	68.9	699	31.1	2,249	100.0
佐賀	243	67.9	115	32.1	358	100.0
長崎	295	70.1	126	29.9	421	100.0
熊本	469	70.3	198	29.7	667	100.0
大分	247	66.0	127	34.0	374	100.0
宮崎	112	71.8	44	28.2	156	100.0
鹿児島	-		-		15	100.0
沖縄	46	68.7	21	31.3	67	100.0

	50歳未満	(%)	50歳代	(%)	60歳代	(%)	70歳代	(%)	80歳以上	(%)	全体	(%)
全体	852	3.4	3,037	12.3	7,185	29.1	10,125	41.0	3,526	14.3	24,725	100.0
北海道	14	3.5	53	13.2	121	30.0	156	38.7	59	14.6	403	100.0
青森	-		21	19.1	29	26.4	41	37.3	14	12.7	110	100.0
岩手	21	5.2	58	14.5	123	30.7	144	35.9	55	13.7	401	100.0
宮城	17	3.7	56	12.1	138	29.9	190	41.2	60	13.0	461	100.0
秋田	-		30	12.2	65	26.4	86	35.0	55	22.4	246	100.0
山形	-		22	8.7	60	23.6	110	43.3	59	23.2	254	100.0
福島	18	4.2	48	11.2	119	27.7	182	42.4	62	14.5	429	100.0
茨城	12	2.5	71	14.7	143	29.7	184	38.2	72	14.9	482	100.0
栃木	18	2.7	85	12.6	225	33.2	273	40.3	76	11.2	677	100.0
群馬	-		43	10.1	137	32.2	173	40.7	65	15.3	425	100.0
埼玉	14	3.5	41	10.1	129	31.9	178	44.0	43	10.6	405	100.0
千葉	57	4.4	148	11.5	399	31.1	537	41.8	143	11.1	1,284	100.0
東京	85	4.3	275	14.0	601	30.5	770	39.1	237	12.0	1,968	100.0
神奈川	35	4.5	90	11.6	234	30.2	324	41.8	93	12.0	776	100.0
新潟	20	3.8	70	13.2	133	25.0	222	41.7	87	16.4	532	100.0
富山	-		44	10.5	129	30.7	170	40.5	71	16.9	420	100.0
石川	-		15	11.0	32	23.5	62	45.6	22	16.2	136	100.0
福井	-		38	9.0	117	27.6	176	41.5	85	20.0	424	100.0
山梨	-		37	13.6	87	31.9	104	38.1	41	15.0	273	100.0
長野	11	1.9	55	9.7	143	25.1	262	46.0	98	17.2	569	100.0
岐阜	-		30	12.4	69	28.5	101	41.7	36	14.9	242	100.0
静岡	22	2.7	102	12.4	229	27.9	366	44.6	101	12.3	820	100.0
愛知	53	4.3	142	11.6	375	30.7	486	39.8	164	13.4	1,220	100.0
三重	-		-		38	28.8	60	45.5	20	15.2	132	100.0
滋賀	-		42	14.9	71	25.3	118	42.0	44	15.7	281	100.0
京都	-		152	9.5	484	30.2	713	44.5	205	12.8	1,601	100.0
大阪	47	2.9	95	10.0	308	32.5	390	41.2	125	13.2	947	100.0
兵庫	29	3.1	27	7.3	113	30.5	177	47.8	41	11.1	370	100.0
奈良	12	3.2	22	9.3	60	25.3	112	47.3	35	14.8	237	100.0
和歌山	-		20	12.3	38	23.3	63	38.7	33	20.2	163	100.0
鳥取	-		25	10.5	62	26.2	105	44.3	42	17.7	237	100.0
岡山	24	3.4	74	10.6	181	25.9	291	41.6	130	18.6	700	100.0
広島	23	2.9	97	12.3	237	30.0	314	39.7	120	15.2	791	100.0
山口	-		23	8.4	64	23.4	122	44.5	60	21.9	274	100.0
徳島	-		38	17.9	56	26.4	87	41.0	22	10.4	212	100.0
香川	23	5.0	55	12.0	127	27.7	177	38.6	76	16.6	458	100.0
愛媛	34	4.5	112	14.9	213	28.4	291	38.7	101	13.4	751	100.0
高知	-		35	11.4	87	28.3	124	40.4	53	17.3	307	100.0
福岡	84	3.7	350	15.6	633	28.1	874	38.9	308	13.7	2,249	100.0
佐賀	-		45	12.6	80	22.3	154	43.0	70	19.6	358	100.0
長崎	21	5.0	76	18.1	118	28.0	154	36.6	52	12.4	421	100.0
熊本	22	3.3	90	13.5	202	30.3	256	38.4	97	14.5	667	100.0
大分	11	2.9	48	12.8	113	30.2	139	37.2	63	16.8	374	100.0
宮崎	-		18	11.5	41	26.3	68	43.6	23	14.7	156	100.0
鹿児島	0	0.0	0	0.0	-		-		0	0.0	15	100.0
沖縄	-		-		15	22.4	31	46.3	-		67	100.0

	I 期 (%)	II 期 (%)	III 期 (%)	IV 期 (%)	不詳 (%)	空欄 (%)	全体 (%)							
全体	9,366	37.9	7,244	29.3	5,359	21.7	2,014	8.1	651	2.6	91.0	0.4	24,725	100.0
北海道	151	37.5	99	24.6	104	25.8	45	11.2	-	0.0	0.0	-	403	100.0
青森	41	37.3	17	15.5	31	28.2	12	10.9	-	0.0	0.0	-	110	100.0
岩手	125	31.2	115	28.7	100	24.9	39	9.7	17	4.2	-	-	401	100.0
宮城	158	34.3	124	26.9	98	21.3	47	10.2	32	6.9	-	-	461	100.0
秋田	96	39.0	54	22.0	68	27.6	19	7.7	-	0.0	0.0	-	246	100.0
山形	94	37.0	82	32.3	52	20.5	21	8.3	-	0.0	0.0	-	254	100.0
福島	169	39.4	117	27.3	92	21.4	41	9.6	-	-	-	-	429	100.0
茨城	155	32.2	144	29.9	125	25.9	43	8.9	-	-	-	-	482	100.0
栃木	275	40.6	200	29.5	133	19.6	53	7.8	13	1.9	-	-	677	100.0
群馬	110	25.9	138	32.5	111	26.1	46	10.8	20	4.7	0.0	0.0	425	100.0
埼玉	140	34.6	124	30.6	81	20.0	44	10.9	14	3.5	-	-	405	100.0
千葉	423	32.9	387	30.1	293	22.8	123	9.6	54	4.2	-	-	1,284	100.0
東京	838	42.6	546	27.7	380	19.3	154	7.8	40	2.0	-	-	1,968	100.0
神奈川	255	32.9	174	22.4	190	24.5	69	8.9	85	11.0	-	-	776	100.0
新潟	218	41.0	138	25.9	123	23.1	43	8.1	-	-	-	-	532	100.0
富山	161	38.3	131	31.2	93	22.1	26	6.2	-	-	-	-	420	100.0
石川	44	32.4	31	22.8	32	23.5	16	11.8	11	8.1	-	-	136	100.0
福井	184	43.4	109	25.7	97	22.9	29	6.8	-	-	-	-	424	100.0
山梨	119	43.6	98	35.9	41	15.0	15	5.5	0	0.0	0.0	0.0	273	100.0
長野	222	39.0	157	27.6	128	22.5	40	7.0	18	3.2	-	-	569	100.0
岐阜	103	42.6	64	26.4	45	18.6	20	8.3	-	0.0	0.0	-	242	100.0
静岡	307	37.4	225	27.4	199	24.3	66	8.0	21	2.6	-	-	820	100.0
愛知	390	32.0	339	27.8	319	26.1	109	8.9	59	4.8	-	-	1,220	100.0
三重														
滋賀	47	35.6	39	29.5	28	21.2	17	12.9	-	0.0	0.0	-	132	100.0
京都	126	44.8	76	27.0	53	18.9	19	6.8	-	-	-	-	281	100.0
大阪	674	42.1	478	29.9	339	21.2	92	5.7	15	0.9	-	-	1,601	100.0
兵庫	343	36.2	279	29.5	216	22.8	75	7.9	32	3.4	-	-	947	100.0
奈良	144	38.9	148	40.0	52	14.1	17	4.6	-	-	-	-	370	100.0
和歌山	108	45.6	70	29.5	30	12.7	23	9.7	-	0.0	0.0	-	237	100.0
鳥取	44	27.0	43	26.4	53	32.5	23	14.1	0	0.0	0.0	0.0	163	100.0
島根	106	44.7	62	26.2	50	21.1	18	7.6	-	0.0	0.0	-	237	100.0
岡山	329	47.0	170	24.3	118	16.9	71	10.1	11	1.6	-	-	700	100.0
広島	304	38.4	244	30.8	174	22.0	59	7.5	-	-	-	-	791	100.0
山口	115	42.0	80	29.2	60	21.9	15	5.5	-	-	-	-	274	100.0
徳島	49	23.1	96	45.3	44	20.8	19	9.0	-	0.0	0.0	-	212	100.0
香川	174	38.0	160	34.9	82	17.9	27	5.9	12	2.6	-	-	458	100.0
愛媛	282	37.5	249	33.2	145	19.3	68	9.1	-	-	-	-	751	100.0
高知	118	38.4	105	34.2	62	20.2	12	3.9	-	-	-	-	307	100.0
福岡	859	38.2	734	32.6	459	20.4	146	6.5	39	1.7	12.0	0.5	2,249	100.0
佐賀	132	36.9	124	34.6	68	19.0	30	8.4	-	-	-	-	358	100.0
長崎	170	40.4	132	31.4	76	18.1	33	7.8	-	-	-	-	421	100.0
熊本	272	40.8	184	27.6	138	20.7	55	8.2	16	2.4	-	-	667	100.0
大分	129	34.5	87	23.3	107	28.6	46	12.3	-	-	-	-	374	100.0
宮崎	39	25.0	56	35.9	48	30.8	-	-	-	-	-	-	156	100.0
鹿児島	-	-	-	-	-	-	-	-	0	0.0	0.0	0.0	15	100.0
沖縄	18	26.9	12	17.9	17	25.4	18	26.9	-	0.0	0.0	-	67	100.0

	I期 (%)		II期 (%)		III期 (%)		IV期 (%)		不詳 (%)		空欄 (%)		全体 (%)	
全体	5,419	21.9	8,306	33.6	5,405	21.9	4,515	18.3	896	3.6	174.0	0.7	24,725	100.0
北海道	84	20.8	124	30.8	83	20.6	106	26.3	-	1.5	0.0	0.0	403	100.0
青森	19	17.3	37	33.6	17	15.5	27	24.5	-	9.1	0.0	0.0	110	100.0
岩手	82	20.4	93	23.2	94	23.4	107	26.7	21	5.2	-	-	401	100.0
宮城	96	20.8	128	27.8	99	21.5	71	15.4	33	7.2	-	-	461	100.0
秋田	43	17.5	82	33.3	57	23.2	52	21.1	-	4.1	0.0	0.0	246	100.0
山形	57	22.4	83	32.7	59	23.2	44	17.3	-	2.4	0.0	0.0	254	100.0
福島	99	23.1	160	37.3	80	18.6	77	17.9	-	2.3	-	-	429	100.0
茨城	106	22.0	148	30.7	124	25.7	77	16.0	-	2.1	-	-	482	100.0
栃木	123	18.2	252	37.2	153	22.6	132	19.5	17	2.5	-	-	677	100.0
群馬	87	20.5	139	32.7	90	21.2	83	19.5	18	4.2	0.0	0.0	425	100.0
埼玉	73	18.0	123	30.4	105	25.9	82	20.2	20	4.9	-	-	405	100.0
千葉	286	22.3	438	34.1	290	22.6	215	16.7	50	3.9	-	-	1,284	100.0
東京	445	22.6	710	36.1	391	19.9	345	17.5	66	3.4	-	-	1,968	100.0
神奈川	116	14.9	214	27.6	157	20.2	136	17.5	147	18.9	-	-	776	100.0
新潟	96	18.0	192	36.1	110	20.7	112	21.1	15	2.8	-	-	532	100.0
富山	112	26.7	145	34.5	85	20.2	68	16.2	-	2.4	-	-	420	100.0
石川	23	16.9	44	32.4	27	19.9	31	22.8	-	7.4	-	-	136	100.0
福井	98	23.1	132	31.1	100	23.6	87	20.5	-	1.2	-	-	424	100.0
山梨	78	28.6	96	35.2	54	19.8	44	16.1	0	0.0	0.0	0.0	273	100.0
長野	150	26.4	200	35.1	100	17.6	101	17.8	16	2.8	-	-	569	100.0
岐阜	67	27.7	71	29.3	51	21.1	43	17.8	-	3.7	0.0	0.0	242	100.0
静岡	200	24.4	248	30.2	184	22.4	160	19.5	28	3.4	-	-	820	100.0
愛知	233	19.1	390	32.0	256	21.0	263	21.6	76	6.2	-	-	1,220	100.0
三重											-	-		
滋賀	29	22.0	48	36.4	28	21.2	25	18.9	-	1.5	0.0	0.0	132	100.0
京都	74	26.3	88	31.3	64	22.8	46	16.4	-	2.8	-	-	281	100.0
大阪	394	24.6	526	32.9	327	20.4	220	13.7	98	6.1	-	-	1,601	100.0
兵庫	179	18.9	306	32.3	257	27.1	160	16.9	39	4.1	-	-	947	100.0
奈良	100	27.0	143	38.6	80	21.6	41	11.1	-	1.6	-	-	370	100.0
和歌山	61	25.7	106	44.7	27	11.4	39	16.5	-	1.7	0.0	0.0	237	100.0
鳥取	30	18.4	42	25.8	42	25.8	49	30.1	0	0.0	0.0	0.0	163	100.0
島根	72	30.4	75	31.6	45	19.0	44	18.6	-	0.4	0.0	0.0	237	100.0
岡山	189	27.0	234	33.4	145	20.7	117	16.7	14	2.0	-	-	700	100.0
広島	184	23.3	254	32.1	189	23.9	151	19.1	-	1.1	-	-	791	100.0
山口	62	22.6	96	35.0	60	21.9	49	17.9	-	1.5	-	-	274	100.0
徳島	81	38.2	64	30.2	27	12.7	37	17.5	-	1.4	0.0	0.0	212	100.0
香川	101	22.1	180	39.3	94	20.5	71	15.5	-	2.2	-	-	458	100.0
愛媛	160	21.3	273	36.4	166	22.1	139	18.5	-	1.3	-	-	751	100.0
高知	69	22.5	131	42.7	48	15.6	46	15.0	12	3.9	-	-	307	100.0
福岡	493	21.9	780	34.7	533	23.7	389	17.3	46	2.0	12.0	0.5	2,249	100.0
佐賀	60	16.8	131	36.6	95	26.5	69	19.3	-	0.6	-	-	358	100.0
長崎	92	21.9	141	33.5	100	23.8	73	17.3	14	3.3	-	-	421	100.0
熊本	128	19.2	239	35.8	161	24.1	124	18.6	14	2.1	-	-	667	100.0
大分	52	13.9	131	35.0	85	22.7	102	27.3	-	0.5	-	-	374	100.0
宮崎	18	11.5	49	31.4	53	34.0	31	19.9	-	2.6	-	-	156	100.0
鹿児島	-	85.7	-	57.1	-	14.3	-	57.1	0	0.0	0.0	0.0	15	100.0
沖縄	12	17.9	16	23.9	12	17.9	26	38.8	-	1.5	0.0	0.0	67	100.0

	無 (%)		有 (%)		原発巣・治癒の別 (%)						全体 (%)	
					原発巣・ 治癒切除 (%)	原発巣・ 非治癒切 除 (%)	原発巣・ 治癒/非 治癒の別 不詳 (%)					
全体	18,562	75.1	6,163	24.9	5,426	21.9	402	1.6	335	1.4	24,725	100.0
北海道	302	74.9	101	25.1	93	23.1	-	-	-	-	403	100.0
青森	93	84.5	17	15.5	17	15.5	0	0.0	0	0.0	110	100.0
岩手	333	83.0	68	17.0	62	15.5	-	-	-	-	401	100.0
宮城	375	81.3	86	18.7	82	17.8	-	-	-	-	461	100.0
秋田	184	74.8	62	25.2	61	24.8	-	-	0	0.0	246	100.0
山形	171	67.3	83	32.7	73	28.7	-	-	-	-	254	100.0
福島	312	72.7	117	27.3	97	22.6	18	4.2	-	-	429	100.0
茨城	384	79.7	98	20.3	81	16.8	-	-	-	-	482	100.0
栃木	519	76.7	158	23.3	131	19.4	13	1.9	14	2.1	677	100.0
群馬	354	83.3	71	16.7	66	15.5	-	-	-	-	425	100.0
埼玉	271	66.9	134	33.1	116	28.6	-	-	-	-	405	100.0
千葉	967	75.3	317	24.7	258	20.1	25	1.9	34	2.6	1,284	100.0
東京	1,376	69.9	592	30.1	499	25.4	43	2.2	50	2.5	1,968	100.0
神奈川	591	76.2	185	23.8	180	23.2	-	-	-	-	776	100.0
新潟	355	66.7	177	33.3	164	30.8	-	-	-	-	532	100.0
富山	327	77.9	93	22.1	83	19.8	-	-	0	0.0	420	100.0
石川	120	88.2	16	11.8	14	10.3	-	-	0	0.0	136	100.0
福井	381	89.9	43	10.1	39	9.2	-	-	0	0.0	424	100.0
山梨	184	67.4	89	32.6	88	32.2	0	0.0	-	-	273	100.0
長野	395	69.4	174	30.6	155	27.2	-	-	-	-	569	100.0
岐阜	141	58.3	101	41.7	94	38.8	-	-	-	-	242	100.0
静岡	626	76.3	194	23.7	171	20.9	18	2.2	-	-	820	100.0
愛知	996	81.6	224	18.4	208	17.0	-	-	-	-	1,220	100.0
三重												
滋賀	90	68.2	42	31.8	39	29.5	-	-	0	0.0	132	100.0
京都	234	83.3	47	16.7	43	15.3	-	-	-	-	281	100.0
大阪	1,210	75.6	391	24.4	368	23.0	14	0.9	-	-	1,601	100.0
兵庫	671	70.9	276	29.1	196	20.7	42	4.4	38	4.0	947	100.0
奈良	285	77.0	85	23.0	80	21.6	-	-	-	-	370	100.0
和歌山	215	90.7	22	9.3	20	8.4	-	-	-	-	237	100.0
鳥取	126	77.3	37	22.7	32	19.6	-	-	-	-	163	100.0
島根	199	84.0	38	16.0	35	14.8	-	-	0	0.0	237	100.0
岡山	516	73.7	184	26.3	167	23.9	16	2.3	-	-	700	100.0
広島	546	69.0	245	31.0	217	27.4	22	2.8	-	-	791	100.0
山口	220	80.3	54	19.7	47	17.2	-	-	-	-	274	100.0
徳島	155	73.1	57	26.9	51	24.1	-	-	-	-	212	100.0
香川	356	77.7	102	22.3	92	20.1	-	-	-	-	458	100.0
愛媛	601	80.0	150	20.0	143	19.0	-	-	-	-	751	100.0
高知	210	68.4	97	31.6	83	27.0	-	-	11	3.6	307	100.0
福岡	1,664	74.0	585	26.0	518	23.0	29	1.3	38	1.7	2,249	100.0
佐賀	274	76.5	84	23.5	81	22.6	-	-	0	0.0	358	100.0
長崎	281	66.7	140	33.3	102	24.2	-	-	30	7.1	421	100.0
熊本	494	74.1	173	25.9	156	23.4	-	-	11	1.6	667	100.0
大分	275	73.5	99	26.5	86	23.0	-	-	-	-	374	100.0
宮崎	112	71.8	44	28.2	28	17.9	11	7.1	-	-	156	100.0
鹿児島	13	86.7	-	-	-	-	0	0.0	0	0.0	15	100.0
沖縄	58	86.6	-	-	-	-	-	-	0	0.0	67	100.0

	がん検診	(%)	健康診断・ 人間ドック	(%)	他疾患経過 観察中	(%)	その他	(%)	全体	(%)
全体	184	0.7	870	3.5	15,049	60.9	8,622	34.9	24,725	100.0
北海道	-		14	3.5	228	56.6	159	39.5	403	100.0
青森	0	0.0	-		51	46.4	51	46.4	110	100.0
岩手	-		12	3.0	253	63.1	129	32.2	401	100.0
宮城	-		13	2.8	298	64.6	147	31.9	461	100.0
秋田	-		12	4.9	117	47.6	107	43.5	246	100.0
山形	-		-		161	63.4	84	33.1	254	100.0
福島	-		-		248	57.8	166	38.7	429	100.0
茨城	-		21	4.4	318	66.0	142	29.5	482	100.0
栃木	-		17	2.5	452	66.8	204	30.1	677	100.0
群馬	-		-		135	31.8	278	65.4	425	100.0
埼玉	-		11	2.7	225	55.6	161	39.8	405	100.0
千葉	-		54	4.2	684	53.3	539	42.0	1,284	100.0
東京	12	0.6	137	7.0	1,221	62.0	598	30.4	1,968	100.0
神奈川	-		28	3.6	432	55.7	312	40.2	776	100.0
新潟	-		24	4.5	359	67.5	145	27.3	532	100.0
富山	-		11	2.6	227	54.0	179	42.6	420	100.0
石川	0	0.0	-		97	71.3	38	27.9	136	100.0
福井	0	0.0	-		270	63.7	146	34.4	424	100.0
山梨	-		18	6.6	191	70.0	54	19.8	273	100.0
長野	-		29	5.1	390	68.5	146	25.7	569	100.0
岐阜	-		-		155	64.0	80	33.1	242	100.0
静岡	-		23	2.8	488	59.5	302	36.8	820	100.0
愛知	-		47	3.9	723	59.3	441	36.1	1,220	100.0
三重	-		-		-	-	-	-	-	-
滋賀	0	0.0	-		77	58.3	49	37.1	132	100.0
京都	0	0.0	-		130	46.3	146	52.0	281	100.0
大阪	-		42	2.6	1,022	63.8	527	32.9	1,601	100.0
兵庫	-		26	2.7	602	63.6	316	33.4	947	100.0
奈良	-		-		280	75.7	79	21.4	370	100.0
和歌山	-		-		146	61.6	83	35.0	237	100.0
鳥取	-		-		48	29.4	106	65.0	163	100.0
島根	0	0.0	-		122	51.5	108	45.6	237	100.0
岡山	-		20	2.9	510	72.9	167	23.9	700	100.0
広島	-		24	3.0	503	63.6	256	32.4	791	100.0
山口	0	0.0	11	4.0	158	57.7	105	38.3	274	100.0
徳島	-		-		79	37.3	125	59.0	212	100.0
香川	-		18	3.9	312	68.1	126	27.5	458	100.0
愛媛	-		21	2.8	515	68.6	210	28.0	751	100.0
高知	-		-		115	37.5	187	60.9	307	100.0
福岡	-		57	2.5	1,410	62.7	773	34.4	2,249	100.0
佐賀	0	0.0	-		276	77.1	79	22.1	358	100.0
長崎	-		25	5.9	244	58.0	147	34.9	421	100.0
熊本	-		43	6.4	455	68.2	160	24.0	667	100.0
大分	-		11	2.9	215	57.5	143	38.2	374	100.0
宮崎	-		-		58	37.2	92	59.0	156	100.0
鹿児島	-		0	0.0	-	-	-	-	15	100.0
沖縄	0	0.0	-		44	65.7	21	31.3	67	100.0

	集計対象 施設数	集計対象 者数	死亡者数	打ち切り 者数	把握割合 (%)	実測生存 率(%)	相対生存 率(%)	95%CI low	95%CI high
全体	251	62,884	39,925	2,018	96.8	35.2	40.0	39.6	40.4
北海道	7	1,347	905	56	95.8	30.6	34.6	31.8	37.5
青森	2	445	297	19	95.7	32.8	36.7	31.9	41.7
岩手	6	979	688	12	98.8	29.2	33.2	30.0	36.5
宮城	6	1,738	1,140	42	97.6	33.6	38.3	35.8	40.9
秋田	5	741	490	-	99.1	33.6	38.3	34.5	42.3
山形	5	1,020	694	-	99.0	31.6	36.8	33.5	40.2
福島	5	1,341	889	63	95.3	31.2	35.5	32.6	38.4
茨城	5	1,124	791	19	98.3	28.9	33.3	30.3	36.4
栃木	5	1,458	958	21	98.6	33.9	38.4	35.7	41.2
群馬	6	1,156	849	13	98.9	26.1	30.0	27.1	33.0
埼玉	6	1,683	1,217	66	96.1	26.0	29.0	26.6	31.4
千葉	11	3,842	2,504	198	94.8	32.5	36.7	35.0	38.4
東京	14	5,351	2,942	333	93.8	42.6	47.6	46.1	49.1
神奈川	6	2,456	1,533	67	97.3	36.5	41.2	39.0	43.3
新潟	7	2,316	1,380	46	98.0	39.6	45.5	43.2	47.8
富山	6	1,159	723	31	97.3	36.4	42.3	39.1	45.6
石川	3	530	356	13	97.5	31.9	36.7	32.1	41.3
福井	4	1,023	637	15	98.5	37.2	42.7	39.3	46.1
山梨	2	423	277	19	95.5	32.3	37.8	32.5	43.2
長野	8	1,496	870	43	97.1	40.5	46.9	44.0	49.8
岐阜	4	761	527	27	96.5	28.7	32.4	28.7	36.1
静岡	8	2,656	1,637	71	97.3	37.3	42.5	40.3	44.6
愛知	12	3,828	2,493	164	95.7	33.0	36.7	35.0	38.4
三重									
滋賀	4	559	374	13	97.7	32.6	37.6	33.1	42.1
京都	3	469	323	40	91.5	27.0	30.9	26.2	35.7
大阪	11	3,035	1,935	92	97.0	35.2	39.6	37.6	41.5
兵庫	9	2,268	1,364	104	95.4	37.6	42.4	40.1	44.7
奈良	3	1,238	704	61	95.1	40.9	46.3	43.2	49.5
和歌山	3	725	475	19	97.4	33.6	38.4	34.4	42.3
鳥取	4	529	343	-	98.5	34.5	39.8	35.1	44.5
島根	3	511	350	-	99.8	31.4	37.2	32.5	42.0
岡山	5	1,570	898	61	96.1	41.7	47.7	44.8	50.5
広島	6	1,167	770	20	98.3	33.1	37.9	34.8	41.0
山口	3	374	266	16	95.7	26.6	31.3	26.0	36.7
徳島	2	439	283	-	97.7	34.8	39.4	34.4	44.5
香川	5	1,102	691	14	98.7	36.8	42.5	39.2	45.8
愛媛	5	1,496	926	32	97.9	37.5	43.0	40.2	45.8
高知	2	442	304	-	99.1	30.8	35.8	30.9	40.9
福岡	14	3,866	2,423	79	98.0	36.7	41.7	40.0	43.4
佐賀	4	693	469	14	98.0	31.5	36.2	32.2	40.3
長崎	4	868	513	13	98.5	40.4	46.9	43.0	50.6
熊本	6	955	605	-	99.5	36.4	41.5	38.0	45.0
大分	5	833	532	41	95.1	34.5	39.3	35.6	43.1
宮崎	3	440	275	12	97.3	36.3	40.9	35.8	46.0
鹿児島	2	231	131	-	99.1	43.1	48.6	41.3	55.7
沖縄	2	201	174	-	99.0	13.4	15.5	10.5	21.4

10以下は「-」(ハイフン)表示
生存率は対象30例以上の時表示

	集計対象者数	死亡者数	打ち切り者数	把握割合(%)	実測生存率(%)	相対生存率(%)	95%CI low	95%CI high
全体	22,184	6,272	616	97.2	71.3	81.3	80.7	82.0
北海道	427	151	-	97.9	64.2	72.8	67.4	77.7
青森	155	46	13	91.6	70.0	78.2	69.3	85.6
岩手	296	98	-	98.6	66.7	76.1	69.6	81.9
宮城	593	178	17	97.1	69.6	79.6	75.1	83.6
秋田	263	76	-	99.2	71.1	80.4	73.7	86.1
山形	352	108	-	98.9	69.2	80.4	74.5	85.7
福島	443	146	12	97.3	66.4	75.4	70.1	80.2
茨城	307	97	-	97.1	67.9	79.2	72.7	84.9
栃木	490	132	11	97.8	72.9	82.9	78.2	87.2
群馬	316	106	-	98.4	66.1	76.1	69.7	81.8
埼玉	387	125	21	94.6	67.1	74.7	69.1	79.6
千葉	1,155	350	54	95.3	68.9	78.6	75.4	81.6
東京	2,098	471	78	96.3	77.0	86.5	84.4	88.5
神奈川	892	242	23	97.4	72.5	82.0	78.5	85.2
新潟	1,002	302	15	98.5	69.6	80.4	77.0	83.6
富山	461	135	11	97.6	70.2	81.4	76.2	86.0
石川	155	40	-	96.8	73.9	84.4	75.6	91.5
福井	424	116	-	98.6	72.5	83.3	78.1	88.0
山梨	176	67	-	94.9	60.5	71.5	62.3	79.7
長野	631	155	-	98.7	75.2	87.1	82.9	90.8
岐阜	196	51	-	99.5	74.0	83.6	76.0	89.9
静岡	1,013	269	29	97.1	72.9	83.5	80.2	86.6
愛知	1,100	275	38	96.5	74.5	82.6	79.6	85.4
三重								
滋賀	193	57	-	97.4	70.4	81.2	73.1	88.1
京都	115	33	-	92.2	69.9	80.3	69.4	89.2
大阪	1,075	325	35	96.7	69.3	78.6	75.4	81.7
兵庫	770	194	16	97.9	74.5	84.3	80.6	87.7
奈良	483	134	16	96.7	71.6	80.9	76.1	85.3
和歌山	245	77	-	96.7	68.3	77.9	70.8	84.1
鳥取	197	65	-	99.5	66.9	77.2	69.1	84.3
島根	207	70	0	100.0	66.2	78.5	70.3	85.6
岡山	638	156	29	95.5	75.0	86.0	81.9	89.7
広島	377	110	-	99.2	70.7	81.9	76.2	86.9
山口	108	34	-	96.3	67.8	80.8	69.1	90.3
徳島	146	44	-	96.6	69.4	79.4	70.0	87.2
香川	435	142	-	98.6	67.1	78.2	72.8	83.1
愛媛	633	203	19	97.0	67.4	77.8	73.4	81.9
高知	160	54	-	98.8	66.1	77.7	68.4	85.6
福岡	1,469	413	38	97.4	71.6	81.7	79.0	84.3
佐賀	242	86	-	97.5	63.9	74.4	66.8	81.0
長崎	381	102	-	98.7	73.1	85.1	79.5	89.9
熊本	385	81	0	100.0	79.0	88.9	84.0	93.2
大分	313	93	20	93.6	69.5	78.4	72.2	83.9
宮崎	158	33	-	98.1	78.9	87.6	79.5	93.8
鹿児島	88	18	0	100.0	79.6	90.2	78.9	98.2
沖縄	34	12	-	94.1	64.6	74.9	53.5	90.5

	集計対象者数	死亡者数	打ち切り者数	把握割合(%)	実測生存率(%)	相対生存率(%)	95%CI low	95%CI high
全体	4,266	2,431	124	97.1	41.9	47.9	46.2	49.6
北海道	97	59	-	94.8	36.3	41.9	30.7	53.1
青森	27	13	-	88.9	-	-	-	-
岩手	48	32	-	97.9	33.2	38.9	24.0	54.5
宮城	120	63	-	95.0	46.6	53.5	42.9	63.5
秋田	42	22	0	100.0	47.6	55.9	37.6	72.3
山形	64	36	0	100.0	43.8	52.6	37.8	66.7
福島	78	41	-	94.9	45.0	51.6	38.4	64.0
茨城	97	56	-	99.0	41.7	49.7	37.9	61.1
栃木	111	65	-	95.5	40.3	45.3	34.9	55.5
群馬	67	43	0	100.0	35.8	43.2	29.7	56.9
埼玉	79	44	0	100.0	44.3	50.4	37.7	62.3
千葉	297	170	-	96.6	41.3	46.9	40.4	53.2
東京	375	186	14	96.3	49.2	55.2	49.4	60.9
神奈川	177	105	-	97.7	39.8	45.2	36.9	53.3
新潟	172	97	-	97.7	42.6	49.2	40.5	57.6
富山	89	48	-	97.8	45.0	53.9	41.2	66.0
石川	31	19	-	96.8	38.4	45.3	25.6	64.8
福井	49	27	0	100.0	44.9	52.4	35.9	67.8
山梨	26	16	0	100.0	-	-	-	-
長野	79	46	-	97.5	40.4	47.5	34.6	60.1
岐阜	50	29	-	96.0	39.7	44.4	29.1	59.4
静岡	203	120	-	96.6	39.4	44.3	36.6	51.9
愛知	272	145	13	95.2	44.8	50.0	43.2	56.6
三重								
滋賀	22	14	0	100.0	-	-	-	-
京都	31	20	-	96.8	35.3	41.6	22.7	60.9
大阪	187	101	-	98.4	45.7	51.1	43.0	58.9
兵庫	178	89	-	96.1	48.5	54.1	45.6	62.2
奈良	92	49	-	98.9	46.5	53.6	41.5	64.9
和歌山	49	32	-	98.0	34.7	40.6	25.5	56.0
鳥取	25	17	0	100.0	-	-	-	-
島根	28	20	0	100.0	-	-	-	-
岡山	115	71	-	95.7	36.2	42.0	31.7	52.3
広島	78	41	-	97.4	46.4	52.4	39.5	64.5
山口	28	17	-	89.3	-	-	-	-
徳島	35	17	-	94.3	49.3	57.6	37.0	75.7
香川	100	59	0	100.0	41.0	46.9	35.8	57.6
愛媛	114	64	-	97.4	43.8	50.9	40.1	61.1
高知	63	51	0	100.0	19.1	21.5	11.8	33.3
福岡	232	135	-	97.8	41.2	46.1	39.0	53.2
佐賀	50	30	-	96.0	38.7	45.1	29.4	60.6
長崎	46	26	-	97.8	42.3	49.2	32.3	65.2
熊本	42	30	-	95.2	25.2	30.0	15.6	46.7
大分	53	33	-	96.2	36.1	42.8	27.6	58.2
宮崎	24	19	0	100.0	-	-	-	-
鹿児島	15	-	0	100.0	-	-	-	-
沖縄	-	-	0	-	-	-	-	-

	集計対象者数	死亡者数	打ち切り者数	把握割合(%)	実測生存率(%)	相対生存率(%)	95%CI low	95%CI high
全体	16,324	12,851	541	96.7	19.3	21.7	21.0	22.4
北海道	353	273	16	95.5	19.7	22.0	17.5	27.0
青森	120	103	-	99.2	14.0	15.8	9.6	23.5
岩手	291	238	-	99.0	17.6	19.5	14.9	24.7
宮城	483	396	-	99.0	17.4	19.6	15.9	23.6
秋田	182	159	0	100.0	12.6	14.8	9.7	20.9
山形	272	232	-	98.5	13.8	15.6	11.3	20.6
福島	395	321	14	96.5	16.5	18.6	14.6	23.1
茨城	323	264	-	98.8	17.7	19.8	15.4	24.8
栃木	385	316	-	99.7	17.7	20.0	15.9	24.5
群馬	337	282	-	99.4	16.3	18.5	14.3	23.2
埼玉	532	421	20	96.2	18.9	21.2	17.5	25.1
千葉	1,100	834	65	94.1	20.5	22.8	20.1	25.6
東京	1,321	933	109	91.7	24.7	27.2	24.5	29.9
神奈川	622	505	11	98.2	17.9	20.0	16.7	23.5
新潟	585	465	15	97.4	18.9	21.1	17.6	24.8
富山	266	226	-	96.2	12.1	14.0	9.7	19.0
石川	159	126	-	96.2	17.9	20.8	14.3	28.4
福井	222	181	-	97.7	16.9	19.0	13.7	24.9
山梨	81	64	-	93.8	16.8	19.3	10.7	29.9
長野	346	276	-	97.4	18.3	21.2	16.6	26.2
岐阜	213	173	-	96.7	16.3	18.3	13.0	24.3
静岡	624	497	15	97.6	19.0	21.5	18.1	25.1
愛知	1,020	782	48	95.3	20.8	23.1	20.4	26.0
三重								
滋賀	177	143	-	96.0	17.4	20.1	14.0	27.1
京都	132	99	14	89.4	18.7	21.4	13.9	30.1
大阪	778	583	26	96.7	23.3	25.7	22.4	29.1
兵庫	560	431	19	96.6	20.9	23.4	19.7	27.3
奈良	318	229	15	95.3	24.8	28.2	22.8	33.8
和歌山	207	163	-	98.6	20.5	23.6	17.6	30.3
鳥取	143	107	-	97.2	23.7	27.3	19.6	35.7
島根	119	108	0	100.0	9.2	10.8	5.7	17.8
岡山	379	273	15	96.0	26.3	29.7	24.7	34.9
広島	321	249	-	97.8	20.9	23.4	18.5	28.6
山口	101	87	-	96.0	10.6	12.2	6.3	20.4
徳島	114	91	-	98.2	18.9	21.1	13.7	29.7
香川	285	232	-	98.6	17.6	19.8	15.1	25.1
愛媛	332	267	-	97.9	18.7	21.2	16.6	26.2
高知	104	87	-	98.1	14.8	16.7	9.8	25.2
福岡	949	739	21	97.8	21.0	23.7	20.8	26.7
佐賀	185	148	-	98.4	19.3	21.6	15.6	28.3
長崎	205	171	-	99.0	15.8	18.2	12.8	24.3
熊本	213	188	-	99.5	11.3	13.3	8.8	18.7
大分	233	193	-	96.6	15.6	18.2	13.1	24.2
宮崎	106	86	-	99.1	18.7	22.3	14.2	31.8
鹿児島	66	48	-	98.5	27.1	30.8	19.4	43.3
沖縄	65	62	0	100.0	4.6	5.1	1.4	12.9

	集計対象者数	死亡者数	打ち切り者数	把握割合(%)	実測生存率(%)	相対生存率(%)	95%CI low	95%CI high
全体	18,738	17,345	665	96.5	4.4	4.8	4.5	5.2
北海道	438	398	26	94.1	3.7	4.1	2.4	6.6
青森	116	113	-	99.1	1.8	2.0	0.4	6.4
岩手	316	303	-	99.1	3.2	3.6	1.9	6.4
宮城	483	455	12	97.5	3.8	4.4	2.7	6.7
秋田	235	222	-	98.7	4.5	4.9	2.5	8.5
山形	285	275	-	99.6	3.3	3.7	1.9	6.7
福島	406	367	31	92.4	2.4	2.8	1.3	5.1
茨城	360	345	-	99.2	3.4	3.7	2.0	6.2
栃木	444	424	-	99.1	3.7	4.0	2.4	6.3
群馬	415	399	-	98.8	2.7	3.0	1.6	5.2
埼玉	632	590	20	96.8	4.0	4.4	2.9	6.3
千葉	1,204	1,086	65	94.6	5.2	5.8	4.4	7.4
東京	1,475	1,302	124	91.6	4.5	4.9	3.7	6.2
神奈川	669	618	24	96.4	4.7	5.1	3.5	7.2
新潟	526	496	11	97.9	3.8	4.4	2.7	6.6
富山	313	293	-	98.4	4.9	5.7	3.3	9.0
石川	169	161	-	99.4	4.2	4.6	2.0	8.8
福井	312	302	-	98.7	2.3	2.5	1.1	4.9
山梨	131	122	-	96.2	3.3	3.7	1.2	8.6
長野	403	367	21	94.8	4.2	4.7	2.7	7.4
岐阜	283	258	15	94.7	4.0	4.5	2.3	7.8
静岡	757	706	18	97.6	4.7	5.2	3.7	7.1
愛知	1,342	1,215	57	95.8	5.9	6.4	5.1	8.0
三重								
滋賀	159	152	-	99.4	3.8	4.3	1.8	8.7
京都	179	161	15	91.6	2.0	2.2	0.6	5.8
大阪	932	878	20	97.9	4.0	4.4	3.1	6.0
兵庫	715	619	58	91.9	6.3	6.9	5.0	9.2
奈良	317	268	28	91.2	8.2	9.1	5.9	13.1
和歌山	214	194	-	96.7	6.5	7.1	4.0	11.4
鳥取	153	145	-	98.0	3.4	3.8	1.4	8.2
島根	148	145	-	99.3	1.4	1.6	0.3	5.2
岡山	422	391	-	97.6	5.6	6.2	4.0	9.0
広島	374	357	-	97.9	2.5	2.8	1.4	5.1
山口	128	121	-	96.1	1.7	1.9	0.4	6.1
徳島	137	125	-	99.3	8.5	9.2	4.9	15.1
香川	264	247	-	98.9	5.6	6.3	3.6	10.0
愛媛	402	382	-	99.5	4.5	5.0	3.1	7.6
高知	104	101	0	100.0	2.9	3.2	0.9	8.4
福岡	1,141	1,078	15	98.7	4.5	5.0	3.7	6.5
佐賀	203	194	-	98.5	3.0	3.4	1.4	6.8
長崎	219	201	-	97.7	6.6	7.4	4.2	11.8
熊本	301	293	-	99.3	2.1	2.4	1.0	4.8
大分	230	210	-	95.7	4.7	5.3	2.7	9.1
宮崎	146	133	-	94.5	3.8	4.2	1.6	8.8
鹿児島	60	57	-	98.3	3.4	3.7	0.7	11.4
沖縄	76	76	0	100.0	0.0	0.0	0.0	0.0

	男性	(%)	女性	(%)	全体	(%)
全体	44,022	70.0	18,862	30.0	62,884	100.0
北海道	897	66.6	450	33.4	1,347	100.0
青森	313	70.3	132	29.7	445	100.0
岩手	696	71.1	283	28.9	979	100.0
宮城	1,200	69.0	538	31.0	1,738	100.0
秋田	505	68.2	236	31.8	741	100.0
山形	739	72.5	281	27.5	1,020	100.0
福島	980	73.1	361	26.9	1,341	100.0
茨城	857	76.2	267	23.8	1,124	100.0
栃木	1,012	69.4	446	30.6	1,458	100.0
群馬	825	71.4	331	28.6	1,156	100.0
埼玉	1,226	72.8	457	27.2	1,683	100.0
千葉	2,806	73.0	1,036	27.0	3,842	100.0
東京	3,475	64.9	1,876	35.1	5,351	100.0
神奈川	1,699	69.2	757	30.8	2,456	100.0
新潟	1,681	72.6	635	27.4	2,316	100.0
富山	834	72.0	325	28.0	1,159	100.0
石川	375	70.8	155	29.2	530	100.0
福井	721	70.5	302	29.5	1,023	100.0
山梨	307	72.6	116	27.4	423	100.0
長野	1,027	68.6	469	31.4	1,496	100.0
岐阜	535	70.3	226	29.7	761	100.0
静岡	1,926	72.5	730	27.5	2,656	100.0
愛知	2,742	71.6	1,086	28.4	3,828	100.0
三重						
滋賀	419	75.0	140	25.0	559	100.0
京都	328	69.9	141	30.1	469	100.0
大阪	2,077	68.4	958	31.6	3,035	100.0
兵庫	1,596	70.4	672	29.6	2,268	100.0
奈良	897	72.5	341	27.5	1,238	100.0
和歌山	540	74.5	185	25.5	725	100.0
鳥取	389	73.5	140	26.5	529	100.0
島根	341	66.7	170	33.3	511	100.0
岡山	1,083	69.0	487	31.0	1,570	100.0
広島	825	70.7	342	29.3	1,167	100.0
山口	278	74.3	96	25.7	374	100.0
徳島	329	74.9	110	25.1	439	100.0
香川	792	71.9	310	28.1	1,102	100.0
愛媛	1,017	68.0	479	32.0	1,496	100.0
高知	310	70.1	132	29.9	442	100.0
福岡	2,560	66.2	1,306	33.8	3,866	100.0
佐賀	510	73.6	183	26.4	693	100.0
長崎	600	69.1	268	30.9	868	100.0
熊本	610	63.9	345	36.1	955	100.0
大分	563	67.6	270	32.4	833	100.0
宮崎	288	65.5	152	34.5	440	100.0
鹿児島	155	67.1	76	32.9	231	100.0
沖縄	137	68.2	64	31.8	201	100.0

	50歳未満	(%)	50歳代	(%)	60歳代	(%)	70歳代	(%)	80歳以上	(%)	全体	(%)
全体	2,229	3.5	7,668	12.2	19,149	30.5	23,746	37.8	10,092	16.0	62,884	100.0
北海道	46	3.4	168	12.5	391	29.0	513	38.1	229	17.0	1,347	100.0
青森	20	4.5	64	14.4	130	29.2	181	40.7	50	11.2	445	100.0
岩手	29	3.0	118	12.1	257	26.3	398	40.7	177	18.1	979	100.0
宮城	55	3.2	236	13.6	468	26.9	708	40.7	271	15.6	1,738	100.0
秋田	23	3.1	100	13.5	173	23.3	273	36.8	172	23.2	741	100.0
山形	25	2.5	115	11.3	243	23.8	400	39.2	237	23.2	1,020	100.0
福島	35	2.6	174	13.0	367	27.4	517	38.6	248	18.5	1,341	100.0
茨城	39	3.5	146	13.0	295	26.2	435	38.7	209	18.6	1,124	100.0
栃木	55	3.8	191	13.1	449	30.8	539	37.0	224	15.4	1,458	100.0
群馬	35	3.0	94	8.1	359	31.1	436	37.7	232	20.1	1,156	100.0
埼玉	58	3.4	219	13.0	603	35.8	629	37.4	174	10.3	1,683	100.0
千葉	152	4.0	462	12.0	1,324	34.5	1,427	37.1	477	12.4	3,842	100.0
東京	298	5.6	748	14.0	1,851	34.6	1,798	33.6	656	12.3	5,351	100.0
神奈川	107	4.4	296	12.1	786	32.0	972	39.6	295	12.0	2,456	100.0
新潟	56	2.4	300	13.0	641	27.7	934	40.3	385	16.6	2,316	100.0
富山	25	2.2	120	10.4	345	29.8	412	35.5	257	22.2	1,159	100.0
石川	13	2.5	58	10.9	147	27.7	215	40.6	97	18.3	530	100.0
福井	29	2.8	101	9.9	299	29.2	379	37.0	215	21.0	1,023	100.0
山梨	-		54	12.8	107	25.3	165	39.0	91	21.5	423	100.0
長野	47	3.1	139	9.3	414	27.7	582	38.9	314	21.0	1,496	100.0
岐阜	24	3.2	91	12.0	233	30.6	297	39.0	116	15.2	761	100.0
静岡	90	3.4	330	12.4	837	31.5	986	37.1	413	15.5	2,656	100.0
愛知	156	4.1	491	12.8	1,319	34.5	1,393	36.4	469	12.3	3,828	100.0
三重	-		55	9.8	185	33.1	211	37.7	98	17.5	559	100.0
滋賀	-		40	8.5	147	31.3	189	40.3	85	18.1	469	100.0
京都	-		40	8.5	147	31.3	189	40.3	85	18.1	469	100.0
大阪	116	3.8	343	11.3	990	32.6	1,174	38.7	412	13.6	3,035	100.0
兵庫	81	3.6	279	12.3	752	33.2	846	37.3	310	13.7	2,268	100.0
奈良	36	2.9	133	10.7	396	32.0	522	42.2	151	12.2	1,238	100.0
和歌山	23	3.2	69	9.5	216	29.8	293	40.4	124	17.1	725	100.0
鳥取	12	2.3	65	12.3	143	27.0	202	38.2	107	20.2	529	100.0
島根	16	3.1	44	8.6	108	21.1	205	40.1	138	27.0	511	100.0
岡山	48	3.1	199	12.7	465	29.6	550	35.0	308	19.6	1,570	100.0
広島	42	3.6	132	11.3	398	34.1	388	33.2	207	17.7	1,167	100.0
山口	-		46	12.3	91	24.3	150	40.1	82	21.9	374	100.0
徳島	13	3.0	51	11.6	147	33.5	159	36.2	69	15.7	439	100.0
香川	40	3.6	113	10.3	306	27.8	421	38.2	222	20.1	1,102	100.0
愛媛	54	3.6	192	12.8	408	27.3	577	38.6	265	17.7	1,496	100.0
高知	11	2.5	48	10.9	118	26.7	188	42.5	77	17.4	442	100.0
福岡	147	3.8	525	13.6	1,157	29.9	1,414	36.6	623	16.1	3,866	100.0
佐賀	22	3.2	73	10.5	189	27.3	271	39.1	138	19.9	693	100.0
長崎	30	3.5	115	13.2	216	24.9	358	41.2	149	17.2	868	100.0
熊本	35	3.7	123	12.9	225	23.6	372	39.0	200	20.9	955	100.0
大分	26	3.1	101	12.1	232	27.9	315	37.8	159	19.1	833	100.0
宮崎	12	2.7	62	14.1	125	28.4	174	39.5	67	15.2	440	100.0
鹿児島	11	4.8	29	12.6	63	27.3	100	43.3	28	12.1	231	100.0
沖縄	-		16	8.0	34	16.9	78	38.8	65	32.3	201	100.0

	I期 (%)		II期 (%)		III期 (%)		IV期 (%)		不詳 (%)		空欄 (%)		全体 (%)	
全体	22,184	35.3	4,266	6.8	16,324	26.0	18,738	29.8	1,062	1.7	310.0	0.5	62,884	100.0
北海道	427	31.7	97	7.2	353	26.2	438	32.5	20	1.5	12.0	0.9	1,347	100.0
青森	155	34.8	27	6.1	120	27.0	116	26.1	25	5.6	-	-	445	100.0
岩手	296	30.2	48	4.9	291	29.7	316	32.3	20	2.0	-	-	979	100.0
宮城	593	34.1	120	6.9	483	27.8	483	27.8	50	2.9	-	-	1,738	100.0
秋田	263	35.5	42	5.7	182	24.6	235	31.7	12	1.6	-	-	741	100.0
山形	352	34.5	64	6.3	272	26.7	285	27.9	44	4.3	-	-	1,020	100.0
福島	443	33.0	78	5.8	395	29.5	406	30.3	14	1.0	-	-	1,341	100.0
茨城	307	27.3	97	8.6	323	28.7	360	32.0	29	2.6	-	-	1,124	100.0
栃木	490	33.6	111	7.6	385	26.4	444	30.5	19	1.3	-	-	1,458	100.0
群馬	316	27.3	67	5.8	337	29.2	415	35.9	21	1.8	0.0	0.0	1,156	100.0
埼玉	387	23.0	79	4.7	532	31.6	632	37.6	41	2.4	12.0	0.7	1,683	100.0
千葉	1,155	30.1	297	7.7	1,100	28.6	1,204	31.3	67	1.7	19.0	0.5	3,842	100.0
東京	2,098	39.2	375	7.0	1,321	24.7	1,475	27.6	52	1.0	30.0	0.6	5,351	100.0
神奈川	892	36.3	177	7.2	622	25.3	669	27.2	78	3.2	18.0	0.7	2,456	100.0
新潟	1,002	43.3	172	7.4	585	25.3	526	22.7	16	0.7	15.0	0.6	2,316	100.0
富山	461	39.8	89	7.7	266	23.0	313	27.0	23	2.0	-	-	1,159	100.0
石川	155	29.2	31	5.8	159	30.0	169	31.9	12	2.3	-	-	530	100.0
福井	424	41.4	49	4.8	222	21.7	312	30.5	-	-	-	-	1,023	100.0
山梨	176	41.6	26	6.1	81	19.1	131	31.0	-	-	-	-	423	100.0
長野	631	42.2	79	5.3	346	23.1	403	26.9	32	2.1	-	-	1,496	100.0
岐阜	196	25.8	50	6.6	213	28.0	283	37.2	17	2.2	-	-	761	100.0
静岡	1,013	38.1	203	7.6	624	23.5	757	28.5	45	1.7	14.0	0.5	2,656	100.0
愛知	1,100	28.7	272	7.1	1,020	26.6	1,342	35.1	84	2.2	-	-	3,828	100.0
三重	-	-	-	-	-	-	-	-	-	-	-	-	-	-
滋賀	193	34.5	22	3.9	177	31.7	159	28.4	-	-	-	-	559	100.0
京都	115	24.5	31	6.6	132	28.1	179	38.2	-	-	-	-	469	100.0
大阪	1,075	35.4	187	6.2	778	25.6	932	30.7	52	1.7	11.0	0.4	3,035	100.0
兵庫	770	34.0	178	7.8	560	24.7	715	31.5	33	1.5	12.0	0.5	2,268	100.0
奈良	483	39.0	92	7.4	318	25.7	317	25.6	24	1.9	-	-	1,238	100.0
和歌山	245	33.8	49	6.8	207	28.6	214	29.5	-	-	-	-	725	100.0
鳥取	197	37.2	25	4.7	143	27.0	153	28.9	-	-	-	-	529	100.0
島根	207	40.5	28	5.5	119	23.3	148	29.0	-	-	-	-	511	100.0
岡山	638	40.6	115	7.3	379	24.1	422	26.9	-	-	-	-	1,570	100.0
広島	377	32.3	78	6.7	321	27.5	374	32.0	-	-	-	-	1,167	100.0
山口	108	28.9	28	7.5	101	27.0	128	34.2	-	-	-	-	374	100.0
徳島	146	33.3	35	8.0	114	26.0	137	31.2	-	-	0.0	0.0	439	100.0
香川	435	39.5	100	9.1	285	25.9	264	24.0	13	1.2	-	-	1,102	100.0
愛媛	633	42.3	114	7.6	332	22.2	402	26.9	-	-	-	-	1,496	100.0
高知	160	36.2	63	14.3	104	23.5	104	23.5	-	-	-	-	442	100.0
福岡	1,469	38.0	232	6.0	949	24.5	1,141	29.5	56	1.4	19.0	0.5	3,866	100.0
佐賀	242	34.9	50	7.2	185	26.7	203	29.3	-	-	-	-	693	100.0
長崎	381	43.9	46	5.3	205	23.6	219	25.2	16	1.8	-	-	868	100.0
熊本	385	40.3	42	4.4	213	22.3	301	31.5	11	1.2	-	-	955	100.0
大分	313	37.6	53	6.4	233	28.0	230	27.6	-	-	-	-	833	100.0
宮崎	158	35.9	24	5.5	106	24.1	146	33.2	-	-	-	-	440	100.0
鹿児島	88	38.1	15	6.5	66	28.6	60	26.0	-	-	-	-	231	100.0
沖縄	34	16.9	-	-	65	32.3	76	37.8	17	8.5	0.0	0.0	201	100.0

	無 (%)		有 (%)		原発巣・治癒切除 (%)						全体 (%)	
					原発巣・ 治癒切除 (%)	原発巣・ 非治癒切除 (%)	原発巣・ 治癒/非 治癒の別 不詳 (%)					
全体	36,514	58.1	26,370	41.9	23,974	38.1	1,189	1.9	1,207	1.9	62,884	100.0
北海道	793	58.9	554	41.1	498	37.0	47	3.5	-	-	1,347	100.0
青森	265	59.6	180	40.4	169	38.0	11	2.5	0	0.0	445	100.0
岩手	615	62.8	364	37.2	334	34.1	24	2.5	-	-	979	100.0
宮城	1,078	62.0	660	38.0	505	29.1	14	0.8	141	8.1	1,738	100.0
秋田	434	58.6	307	41.4	296	39.9	-	-	-	-	741	100.0
山形	638	62.5	382	37.5	362	35.5	14	1.4	-	-	1,020	100.0
福島	821	61.2	520	38.8	454	33.9	58	4.3	-	-	1,341	100.0
茨城	694	61.7	430	38.3	385	34.3	-	-	35	3.1	1,124	100.0
栃木	814	55.8	644	44.2	479	32.9	48	3.3	117	8.0	1,458	100.0
群馬	768	66.4	388	33.6	368	31.8	17	1.5	-	-	1,156	100.0
埼玉	1,170	69.5	513	30.5	455	27.0	15	0.9	43	2.6	1,683	100.0
千葉	2,429	63.2	1,413	36.8	1,222	31.8	65	1.7	126	3.3	3,842	100.0
東京	2,987	55.8	2,364	44.2	2,154	40.3	109	2.0	101	1.9	5,351	100.0
神奈川	1,339	54.5	1,117	45.5	1,091	44.4	25	1.0	-	-	2,456	100.0
新潟	1,207	52.1	1,109	47.9	1,061	45.8	34	1.5	14	0.6	2,316	100.0
富山	607	52.4	552	47.6	508	43.8	39	3.4	-	-	1,159	100.0
石川	312	58.9	218	41.1	189	35.7	25	4.7	-	-	530	100.0
福井	596	58.3	427	41.7	403	39.4	17	1.7	-	-	1,023	100.0
山梨	291	68.8	132	31.2	124	29.3	-	-	-	-	423	100.0
長野	783	52.3	713	47.7	679	45.4	23	1.5	11	0.7	1,496	100.0
岐阜	524	68.9	237	31.1	222	29.2	14	1.8	-	-	761	100.0
静岡	1,506	56.7	1,150	43.3	1,083	40.8	48	1.8	19	0.7	2,656	100.0
愛知	2,372	62.0	1,456	38.0	1,367	35.7	59	1.5	30	0.8	3,828	100.0
三重												
滋賀	306	54.7	253	45.3	247	44.2	-	-	0	0.0	559	100.0
京都	309	65.9	160	34.1	142	30.3	16	3.4	-	-	469	100.0
大阪	1,802	59.4	1,233	40.6	1,044	34.4	48	1.6	141	4.6	3,035	100.0
兵庫	1,230	54.2	1,038	45.8	938	41.4	45	2.0	55	2.4	2,268	100.0
奈良	641	51.8	597	48.2	564	45.6	31	2.5	-	-	1,238	100.0
和歌山	416	57.4	309	42.6	291	40.1	14	1.9	-	-	725	100.0
鳥取	292	55.2	237	44.8	222	42.0	11	2.1	-	-	529	100.0
島根	279	54.6	232	45.4	222	43.4	-	-	-	-	511	100.0
岡山	773	49.2	797	50.8	760	48.4	36	2.3	-	-	1,570	100.0
広島	709	60.8	458	39.2	426	36.5	26	2.2	-	-	1,167	100.0
山口	234	62.6	140	37.4	97	25.9	14	3.7	29	7.8	374	100.0
徳島	262	59.7	177	40.3	163	37.1	12	2.7	-	-	439	100.0
香川	559	50.7	543	49.3	513	46.6	23	2.1	-	-	1,102	100.0
愛媛	829	55.4	667	44.6	655	43.8	11	0.7	-	-	1,496	100.0
高知	252	57.0	190	43.0	135	30.5	14	3.2	41	9.3	442	100.0
福岡	2,147	55.5	1,719	44.5	1,583	40.9	73	1.9	63	1.6	3,866	100.0
佐賀	421	60.8	272	39.2	268	38.7	-	-	-	-	693	100.0
長崎	453	52.2	415	47.8	308	35.5	13	1.5	94	10.8	868	100.0
熊本	582	60.9	373	39.1	335	35.1	12	1.3	26	2.7	955	100.0
大分	446	53.5	387	46.5	356	42.7	19	2.3	12	1.4	833	100.0
宮崎	265	60.2	175	39.8	138	31.4	17	3.9	20	4.5	440	100.0
鹿児島	99	42.9	132	57.1	128	55.4	-	-	0	0.0	231	100.0
沖縄	165	82.1	36	17.9	31	15.4	-	-	-	-	201	100.0

	がん検診	(%)	健康診断・ 人間ドック	(%)	他疾患経過 観察中	(%)	その他	(%)	全体	(%)
全体	4,845	7.7	8,709	13.8	21,199	33.7	28,131	44.7	62,884	100.0
北海道	85	6.3	133	9.9	597	44.3	532	39.5	1,347	100.0
青森	55	12.4	38	8.5	146	32.8	206	46.3	445	100.0
岩手	194	19.8	61	6.2	331	33.8	393	40.1	979	100.0
宮城	314	18.1	205	11.8	556	32.0	663	38.1	1,738	100.0
秋田	51	6.9	103	13.9	229	30.9	358	48.3	741	100.0
山形	90	8.8	156	15.3	327	32.1	447	43.8	1,020	100.0
福島	192	14.3	90	6.7	440	32.8	619	46.2	1,341	100.0
茨城	65	5.8	161	14.3	332	29.5	566	50.4	1,124	100.0
栃木	132	9.1	161	11.0	467	32.0	698	47.9	1,458	100.0
群馬	90	7.8	125	10.8	322	27.9	619	53.5	1,156	100.0
埼玉	100	5.9	219	13.0	502	29.8	862	51.2	1,683	100.0
千葉	235	6.1	644	16.8	1,238	32.2	1,725	44.9	3,842	100.0
東京	348	6.5	1,233	23.0	1,871	35.0	1,899	35.5	5,351	100.0
神奈川	141	5.7	421	17.1	793	32.3	1,101	44.8	2,456	100.0
新潟	222	9.6	432	18.7	811	35.0	851	36.7	2,316	100.0
富山	186	16.0	86	7.4	387	33.4	500	43.1	1,159	100.0
石川	63	11.9	28	5.3	208	39.2	231	43.6	530	100.0
福井	41	4.0	118	11.5	393	38.4	471	46.0	1,023	100.0
山梨	31	7.3	75	17.7	146	34.5	171	40.4	423	100.0
長野	195	13.0	223	14.9	454	30.3	624	41.7	1,496	100.0
岐阜	30	3.9	106	13.9	245	32.2	380	49.9	761	100.0
静岡	318	12.0	448	16.9	803	30.2	1,087	40.9	2,656	100.0
愛知	207	5.4	607	15.9	1,040	27.2	1,974	51.6	3,828	100.0
三重										
滋賀	12	2.1	117	20.9	170	30.4	260	46.5	559	100.0
京都	-		41	8.7	147	31.3	274	58.4	469	100.0
大阪	121	4.0	374	12.3	982	32.4	1,558	51.3	3,035	100.0
兵庫	78	3.4	283	12.5	828	36.5	1,079	47.6	2,268	100.0
奈良	74	6.0	118	9.5	452	36.5	594	48.0	1,238	100.0
和歌山	32	4.4	104	14.3	295	40.7	294	40.6	725	100.0
鳥取	80	15.1	38	7.2	140	26.5	271	51.2	529	100.0
島根	44	8.6	56	11.0	178	34.8	233	45.6	511	100.0
岡山	61	3.9	295	18.8	610	38.9	604	38.5	1,570	100.0
広島	64	5.5	111	9.5	433	37.1	559	47.9	1,167	100.0
山口	26	7.0	40	10.7	120	32.1	188	50.3	374	100.0
徳島	33	7.5	59	13.4	129	29.4	218	49.7	439	100.0
香川	130	11.8	87	7.9	419	38.0	466	42.3	1,102	100.0
愛媛	124	8.3	137	9.2	645	43.1	590	39.4	1,496	100.0
高知	21	4.8	86	19.5	90	20.4	245	55.4	442	100.0
福岡	168	4.3	400	10.3	1,318	34.1	1,980	51.2	3,866	100.0
佐賀	51	7.4	60	8.7	278	40.1	304	43.9	693	100.0
長崎	54	6.2	107	12.3	338	38.9	369	42.5	868	100.0
熊本	76	8.0	132	13.8	374	39.2	373	39.1	955	100.0
大分	75	9.0	80	9.6	338	40.6	340	40.8	833	100.0
宮崎	57	13.0	73	16.6	138	31.4	172	39.1	440	100.0
鹿児島	69	29.9	25	10.8	47	20.3	90	39.0	231	100.0
沖縄	-		13	6.5	92	45.8	93	46.3	201	100.0

	非小細胞癌	(%)	小細胞癌	(%)	全体	(%)
全体	57,028	90.7	5,856	9.3	62,884	100.0
北海道	1,211	89.9	136	10.1	1,347	100.0
青森	404	90.8	41	9.2	445	100.0
岩手	896	91.5	83	8.5	979	100.0
宮城	1,590	91.5	148	8.5	1,738	100.0
秋田	690	93.1	51	6.9	741	100.0
山形	928	91.0	92	9.0	1,020	100.0
福島	1,207	90.0	134	10.0	1,341	100.0
茨城	998	88.8	126	11.2	1,124	100.0
栃木	1,319	90.5	139	9.5	1,458	100.0
群馬	1,011	87.5	145	12.5	1,156	100.0
埼玉	1,481	88.0	202	12.0	1,683	100.0
千葉	3,466	90.2	376	9.8	3,842	100.0
東京	4,891	91.4	460	8.6	5,351	100.0
神奈川	2,217	90.3	239	9.7	2,456	100.0
新潟	2,098	90.6	218	9.4	2,316	100.0
富山	1,055	91.0	104	9.0	1,159	100.0
石川	459	86.6	71	13.4	530	100.0
福井	933	91.2	90	8.8	1,023	100.0
山梨	385	91.0	38	9.0	423	100.0
長野	1,363	91.1	133	8.9	1,496	100.0
岐阜	688	90.4	73	9.6	761	100.0
静岡	2,450	92.2	206	7.8	2,656	100.0
愛知	3,423	89.4	405	10.6	3,828	100.0
三重						
滋賀	517	92.5	42	7.5	559	100.0
京都	430	91.7	39	8.3	469	100.0
大阪	2,723	89.7	312	10.3	3,035	100.0
兵庫	2,072	91.4	196	8.6	2,268	100.0
奈良	1,137	91.8	101	8.2	1,238	100.0
和歌山	641	88.4	84	11.6	725	100.0
鳥取	474	89.6	55	10.4	529	100.0
島根	476	93.2	35	6.8	511	100.0
岡山	1,446	92.1	124	7.9	1,570	100.0
広島	1,073	91.9	94	8.1	1,167	100.0
山口	335	89.6	39	10.4	374	100.0
徳島	392	89.3	47	10.7	439	100.0
香川	1,010	91.7	92	8.3	1,102	100.0
愛媛	1,379	92.2	117	7.8	1,496	100.0
高知	400	90.5	42	9.5	442	100.0
福岡	3,518	91.0	348	9.0	3,866	100.0
佐賀	636	91.8	57	8.2	693	100.0
長崎	789	90.9	79	9.1	868	100.0
熊本	864	90.5	91	9.5	955	100.0
大分	756	90.8	77	9.2	833	100.0
宮崎	408	92.7	32	7.3	440	100.0
鹿児島	208	90.0	23	10.0	231	100.0
沖縄	181	90.0	20	10.0	201	100.0

	集計対象 施設数	集計対象 者数	死亡者数	打ち切り 者数	把握割合 (%)	実測生存 率(%)	相対生存 率(%)	95%CI low	95%CI high
全体	251	44,372	4,977	1,297	97.1	88.6	92.7	92.4	93.0
北海道	7	1,037	128	39	96.2	87.4	91.4	89.1	93.4
青森	2	246	30	22	91.1	87.4	91.7	86.5	95.5
岩手	6	640	87	12	98.1	86.3	90.2	87.2	92.8
宮城	6	1,105	139	36	96.7	87.2	91.0	88.8	93.0
秋田	5	473	75	-	98.3	84.0	88.5	84.7	91.7
山形	5	611	83	14	97.7	86.3	91.6	88.4	94.2
福島	5	547	83	15	97.3	84.6	89.3	85.8	92.3
茨城	5	649	89	20	96.9	86.0	89.6	86.5	92.1
栃木	5	1,058	96	22	97.9	90.9	94.7	92.7	96.3
群馬	6	718	104	16	97.8	85.4	90.8	87.8	93.4
埼玉	6	1,614	191	66	95.9	88.0	91.2	89.4	92.8
千葉	11	2,524	265	79	96.9	89.3	93.1	91.7	94.3
東京	14	6,640	589	176	97.3	91.0	94.1	93.4	94.8
神奈川	6	2,342	265	92	96.1	88.5	91.8	90.4	93.1
新潟	7	1,483	152	20	98.7	89.7	93.5	91.8	95.0
富山	6	709	79	28	96.1	88.6	93.9	91.1	96.1
石川	3	222	25	14	93.7	88.6	95.6	90.2	99.5
福井	4	590	63	-	98.8	89.3	94.6	91.6	96.9
山梨	2	398	28	11	97.2	92.9	96.3	93.2	98.6
長野	8	1,255	158	18	98.6	87.3	92.1	90.0	94.0
岐阜	4	484	51	-	99.2	89.4	94.7	91.4	97.3
静岡	8	1,670	187	56	96.6	88.6	92.6	90.9	94.1
愛知	12	2,631	270	82	96.9	89.6	93.5	92.2	94.6
三重									
滋賀	4	256	26	-	96.5	89.6	93.6	88.9	97.0
京都	3	293	38	23	92.2	86.6	91.8	87.0	95.5
大阪	11	2,330	267	70	97.0	88.4	92.5	91.1	93.8
兵庫	9	1,279	133	42	96.7	89.4	93.5	91.6	95.2
奈良	3	304	42	-	96.7	85.9	89.4	84.7	93.0
和歌山	3	234	46	13	94.4	79.9	85.8	79.6	90.8
鳥取	4	232	30	-	98.3	86.9	91.9	86.5	95.9
島根	3	312	32	-	98.7	89.7	95.1	90.9	98.2
岡山	5	638	86	25	96.1	86.3	92.2	89.1	94.9
広島	6	769	85	11	98.6	88.8	93.5	90.9	95.7
山口	3	291	37	-	99.0	87.2	92.3	87.7	95.9
徳島	2	232	32	-	95.7	85.8	89.3	83.8	93.4
香川	5	558	74	-	98.4	86.6	92.2	88.9	94.9
愛媛	5	1,237	140	57	95.4	88.5	92.9	90.9	94.7
高知	2	321	34	-	99.1	89.3	94.2	90.1	97.3
福岡	14	2,678	285	52	98.1	89.3	93.5	92.2	94.7
佐賀	4	221	45	14	93.7	79.2	84.7	78.2	89.9
長崎	4	599	70	-	98.3	88.3	92.3	89.3	94.8
熊本	6	1,140	120	24	97.9	89.4	93.3	91.3	95.1
大分	5	415	68	22	94.7	83.2	88.8	84.5	92.4
宮崎	3	187	24	-	95.7	86.9	93.7	87.4	98.1
鹿児島	2	12	-	-	91.7	-	-	-	-
沖縄	2	188	25	16	91.5	86.3	90.6	84.4	95.0

10以下は「-」(ハイフン)表示
生存率は対象30例以上の時表示

	集計対象者数	死亡者数	打ち切り者数	把握割合(%)	実測生存率(%)	相対生存率(%)	95%CI low	95%CI high
全体	18,895	793	511	97.3	95.8	100.0	99.7	100.0
北海道	426	23	14	96.7	94.5	98.7	95.9	100.0
青森	98	-	14	85.7	97.8	100.0	94.8	100.0
岩手	270	11	-	98.1	95.9	100.0	97.5	100.0
宮城	525	20	16	97.0	96.1	100.0	97.9	100.0
秋田	195	12	-	98.5	93.8	98.3	93.6	100.0
山形	275	18	-	98.2	93.4	98.3	94.4	100.0
福島	211	14	-	98.6	93.3	97.8	93.2	100.0
茨城	236	12	-	97.0	94.8	98.2	94.3	100.0
栃木	465	12	-	98.3	97.4	100.0	99.1	100.0
群馬	270	13	-	97.4	95.1	100.0	98.4	100.0
埼玉	544	20	24	95.6	96.3	99.9	97.8	100.0
千葉	1,036	42	28	97.3	95.9	100.0	98.5	100.0
東京	2,938	98	52	98.2	96.6	99.9	99.1	100.0
神奈川	851	25	42	95.1	97.0	100.0	98.8	100.0
新潟	588	18	-	98.8	96.9	100.0	99.0	100.0
富山	290	12	13	95.5	95.8	100.0	97.8	100.0
石川	100	-	-	92.0	94.9	100.0	93.8	100.0
福井	269	-	-	98.5	97.0	100.0	99.0	100.0
山梨	169	-	-	97.6	98.8	100.0	99.3	100.0
長野	475	21	-	98.3	95.5	100.0	98.0	100.0
岐阜	231	-	-	98.7	96.1	100.0	98.1	100.0
静岡	730	31	23	96.8	95.7	100.0	98.3	100.0
愛知	1,217	45	31	97.5	96.3	100.0	99.0	100.0
三重								
滋賀	116	-	-	95.7	94.7	99.3	92.9	100.0
京都	116	-	-	91.4	94.7	100.0	93.6	100.0
大阪	895	43	32	96.4	95.1	99.3	97.6	100.0
兵庫	494	17	16	96.8	96.5	100.0	98.3	100.0
奈良	116	-	-	98.3	94.8	99.0	92.7	100.0
和歌山	95	-	-	94.7	93.6	98.2	90.5	100.0
鳥取	105	-	0	100.0	96.2	100.0	95.3	100.0
島根	151	-	-	99.3	94.7	100.0	94.9	100.0
岡山	332	21	12	96.4	93.6	99.5	96.1	100.0
広島	363	17	-	98.6	95.3	100.0	97.6	100.0
山口	122	-	0	100.0	95.9	100.0	96.6	100.0
徳島	113	-	-	96.5	91.8	94.8	87.6	98.7
香川	257	11	-	99.2	95.7	100.0	98.4	100.0
愛媛	574	28	31	94.6	95.0	99.9	97.6	100.0
高知	138	-	-	99.3	94.9	100.0	96.0	100.0
福岡	1,233	59	19	98.5	95.2	99.7	98.3	100.0
佐賀	91	-	-	92.3	93.2	99.4	91.2	100.0
長崎	262	13	-	99.2	95.0	99.8	96.2	100.0
熊本	549	22	-	98.5	96.0	100.0	98.1	100.0
大分	201	15	-	96.5	92.4	98.1	93.2	100.0
宮崎	69	-	-	94.2	89.4	95.8	84.7	100.0
鹿児島	-	0	0	-	-	-	-	-
沖縄	93	-	-	90.3	95.5	100.0	92.9	100.0

	集計対象者数	死亡者数	打ち切り者数	把握割合(%)	実測生存率(%)	相対生存率(%)	95%CI low	95%CI high
全体	17,559	1,455	516	97.1	91.6	95.7	95.3	96.1
北海道	404	37	20	95.0	90.7	95.3	91.8	97.9
青森	90	-	-	92.2	92.1	97.1	88.7	100.0
岩手	237	26	-	97.9	88.9	92.6	87.7	96.2
宮城	381	44	12	96.9	88.3	92.2	88.3	95.2
秋田	192	23	-	97.9	87.9	92.4	86.5	96.4
山形	229	20	-	96.1	91.1	96.8	92.0	100.0
福島	237	20	-	97.5	91.4	96.8	92.1	99.9
茨城	277	31	-	97.5	88.7	92.3	87.7	95.7
栃木	402	22	-	97.8	94.5	98.4	95.5	100.0
群馬	322	36	-	98.1	88.7	93.5	89.3	96.7
埼玉	717	53	29	96.0	92.5	95.6	93.3	97.4
千葉	1,005	64	34	96.6	93.5	97.1	95.3	98.5
東京	2,720	178	86	96.8	93.3	96.5	95.4	97.4
神奈川	997	77	27	97.3	92.1	95.9	93.9	97.5
新潟	659	53	11	98.3	91.9	95.7	93.2	97.6
富山	294	31	-	96.9	89.3	94.0	89.6	97.2
石川	75	-	-	96.0	94.7	100.0	93.0	100.0
福井	224	31	-	98.7	86.0	91.7	86.0	95.9
山梨	168	-	-	97.0	94.6	97.5	92.6	100.0
長野	523	37	-	99.0	92.9	97.4	94.7	99.4
岐阜	176	17	0	100.0	90.3	95.9	90.2	99.7
静岡	664	56	26	96.1	91.4	95.5	92.9	97.5
愛知	953	67	27	97.2	92.9	97.0	95.1	98.5
三重								
滋賀	100	11	-	99.0	88.9	92.7	84.3	97.7
京都	102	-	-	94.1	89.9	95.9	87.5	100.0
大阪	1,020	72	25	97.5	92.9	97.3	95.5	98.8
兵庫	538	39	17	96.8	92.6	96.9	94.2	98.9
奈良	131	15	-	96.2	88.4	92.1	84.9	96.7
和歌山	96	18	-	92.7	80.7	85.9	75.7	93.0
鳥取	87	-	-	96.6	88.3	92.6	83.1	98.1
島根	103	-	-	98.1	93.1	99.1	91.6	100.0
岡山	197	24	-	94.9	87.4	94.1	88.1	98.4
広島	270	21	-	98.5	92.1	96.3	92.2	99.1
山口	111	12	-	99.1	89.1	93.2	85.4	98.0
徳島	86	-	-	96.5	89.4	93.1	83.9	98.2
香川	211	31	-	99.1	85.2	90.9	85.0	95.4
愛媛	434	34	20	95.4	92.0	96.8	93.7	99.2
高知	143	14	-	99.3	90.1	94.2	87.7	98.3
福岡	1,001	87	19	98.1	91.2	95.4	93.3	97.1
佐賀	76	-	-	94.7	86.6	92.9	82.1	99.3
長崎	252	21	-	97.2	91.6	95.4	91.0	98.4
熊本	406	40	-	97.5	90.0	94.1	90.5	96.7
大分	97	16	-	90.7	82.8	89.4	79.3	96.2
宮崎	82	-	-	96.3	93.9	100.0	93.5	100.0
鹿児島	11	-	-	90.9	-	-	-	-
沖縄	59	-	-	89.8	91.1	95.3	83.7	100.0

	集計対象者数	死亡者数	打ち切り者数	把握割合(%)	実測生存率(%)	相対生存率(%)	95%CI low	95%CI high
全体	5,198	1,198	162	96.9	76.6	80.6	79.4	81.8
北海道	143	27	-	97.9	80.9	84.0	76.2	89.7
青森	42	12	-	97.6	71.2	74.9	57.7	86.8
岩手	90	27	-	98.9	69.9	72.9	61.8	81.6
宮城	123	29	-	95.9	75.9	79.7	70.6	86.8
秋田	48	16	0	100.0	66.7	72.4	55.9	84.8
山形	73	20	0	100.0	72.6	79.1	66.2	88.6
福島	56	23	-	96.4	58.2	63.2	47.8	75.9
茨城	81	21	-	97.5	73.7	77.8	66.0	86.5
栃木	127	26	-	98.4	79.4	84.2	75.6	90.7
群馬	73	20	-	97.3	72.5	77.2	64.6	86.6
埼玉	229	47	-	97.4	79.3	82.1	76.1	87.0
千葉	304	66	12	96.1	77.8	81.4	76.0	85.9
東京	677	136	24	96.5	79.5	82.7	79.3	85.7
神奈川	249	53	-	97.2	78.5	82.4	76.4	87.2
新潟	159	42	-	99.4	73.5	77.6	69.6	84.2
富山	97	21	-	95.9	77.6	83.2	72.7	90.9
石川	35	-	-	91.4	73.5	84.9	63.8	98.4
福井	70	14	0	100.0	80.0	83.7	71.8	91.7
山梨	44	-	-	97.7	81.6	85.3	69.5	94.4
長野	183	52	-	98.4	71.4	77.7	69.9	84.3
岐阜	54	11	-	98.1	79.5	82.8	68.8	91.8
静岡	190	45	-	97.4	75.9	79.5	72.3	85.2
愛知	314	70	15	95.2	77.1	80.2	74.8	84.6
三重								
滋賀	31	-	-	90.3	85.9	89.7	69.7	98.6
京都	56	-	-	91.1	81.1	85.0	70.9	93.7
大阪	304	77	-	97.0	74.4	77.5	72.0	82.3
兵庫	163	36	-	96.9	77.4	82.6	74.7	88.7
奈良	32	-	0	100.0	75.0	77.3	57.9	89.3
和歌山	24	-	-	95.8	-	-	-	-
鳥取	25	-	0	100.0	-	-	-	-
島根	34	-	-	97.1	91.1	94.8	78.0	100.9
岡山	58	16	-	94.8	71.9	78.2	63.4	89.0
広島	82	18	-	97.6	77.5	83.2	71.6	91.4
山口	45	13	-	97.8	70.8	75.4	58.7	87.3
徳島	21	-	-	85.7	-	-	-	-
香川	59	14	-	94.9	75.5	78.9	64.9	88.5
愛媛	159	33	-	98.1	79.1	82.3	74.8	88.1
高知	25	-	-	96.0	-	-	-	-
福岡	292	61	-	96.6	78.9	83.5	78.0	88.0
佐賀	29	11	-	96.6	-	-	-	-
長崎	49	19	0	100.0	61.2	64.2	48.4	76.7
熊本	118	23	-	96.6	80.2	82.8	74.0	89.2
大分	90	23	-	94.4	73.4	79.5	68.0	88.2
宮崎	27	-	-	96.3	-	-	-	-
鹿児島	0	0	0					
沖縄	14	-	-	92.9	-	-	-	-

	集計対象者数	死亡者数	打ち切り者数	把握割合(%)	実測生存率(%)	相対生存率(%)	95%CI low	95%CI high
全体	2,257	1,403	74	96.7	36.4	37.8	35.7	39.9
北海道	60	40	-	96.7	31.2	32.6	20.7	45.2
青森	15	-	0	100.0	-	-	-	-
岩手	37	23	-	97.3	36.3	37.0	21.5	52.6
宮城	59	43	-	94.9	23.3	24.3	13.9	36.5
秋田	31	22	0	100.0	29.0	29.8	14.9	46.5
山形	30	23	0	100.0	23.3	24.3	10.7	41.1
福島	42	26	-	90.5	32.9	34.2	19.5	49.8
茨城	44	21	-	97.7	51.3	52.2	36.2	66.1
栃木	53	33	-	96.2	37.5	38.7	25.4	51.9
群馬	45	30	0	100.0	33.3	34.9	21.1	49.2
埼玉	88	64	-	97.7	26.9	27.9	18.8	37.9
千葉	155	88	-	98.1	42.3	44.1	35.9	52.1
東京	270	173	-	96.3	33.9	35.2	29.3	41.2
神奈川	130	88	-	93.8	29.5	30.4	22.3	38.8
新潟	69	38	-	98.6	44.8	46.7	34.2	58.4
富山	22	13	-	90.9	-	-	-	-
石川	-	-	0	-	-	-	-	-
福井	21	-	0	100.0	-	-	-	-
山梨	16	-	-	93.8	-	-	-	-
長野	58	42	-	96.6	25.4	27.0	15.8	39.6
岐阜	21	12	0	100.0	-	-	-	-
静岡	77	52	-	98.7	31.9	32.9	22.5	43.8
愛知	116	79	-	94.0	29.3	30.2	21.7	39.1
三重	-	-	0	-	-	-	-	-
滋賀	-	-	0	-	-	-	-	-
京都	15	-	-	86.7	-	-	-	-
大阪	100	68	-	98.0	30.9	32.9	23.5	42.8
兵庫	68	36	-	97.1	46.0	47.6	34.9	59.4
奈良	24	13	-	87.5	-	-	-	-
和歌山	18	12	0	100.0	-	-	-	-
鳥取	14	-	-	92.9	-	-	-	-
島根	20	11	0	100.0	-	-	-	-
岡山	47	23	0	100.0	51.1	53.6	37.9	67.4
広島	48	26	0	100.0	45.8	47.7	32.7	61.5
山口	12	-	-	91.7	-	-	-	-
徳島	11	-	0	100.0	-	-	-	-
香川	28	17	-	92.9	-	-	-	-
愛媛	66	41	-	95.5	36.0	37.4	25.4	49.6
高知	14	11	0	100.0	-	-	-	-
福岡	133	70	-	97.7	46.6	48.0	39.0	56.6
佐賀	23	18	-	91.3	-	-	-	-
長崎	28	17	-	96.4	-	-	-	-
熊本	56	29	-	98.2	47.3	48.9	34.9	61.8
大分	25	14	-	96.0	-	-	-	-
宮崎	-	-	0	-	-	-	-	-
鹿児島	0	0	0	-	-	-	-	-
沖縄	21	12	0	100.0	-	-	-	-

	50歳未満	(%)	50歳代	(%)	60歳代	(%)	70歳代	(%)	80歳以上	(%)	全体	(%)
全体	9,418	21.2	11,117	25.1	11,163	25.2	6,663	15.0	6,011	13.5	44,372	100.0
北海道	239	23.0	300	28.9	266	25.7	152	14.7	80	7.7	1,037	100.0
青森	78	31.7	56	22.8	50	20.3	43	17.5	19	7.7	246	100.0
岩手	198	30.9	183	28.6	136	21.3	76	11.9	47	7.3	640	100.0
宮城	326	29.5	289	26.2	254	23.0	164	14.8	72	6.5	1,105	100.0
秋田	124	26.2	126	26.6	114	24.1	69	14.6	40	8.5	473	100.0
山形	159	26.0	145	23.7	134	21.9	111	18.2	62	10.1	611	100.0
福島	129	23.6	157	28.7	119	21.8	87	15.9	55	10.1	547	100.0
茨城	188	29.0	167	25.7	159	24.5	94	14.5	41	6.3	649	100.0
栃木	324	30.6	267	25.2	259	24.5	145	13.7	63	6.0	1,058	100.0
群馬	161	22.4	158	22.0	190	26.5	125	17.4	84	11.7	718	100.0
埼玉	468	29.0	420	26.0	436	27.0	223	13.8	67	4.2	1,614	100.0
千葉	699	27.7	672	26.6	654	25.9	362	14.3	137	5.4	2,524	100.0
東京	2,454	37.0	1,629	24.5	1,534	23.1	732	11.0	291	4.4	6,640	100.0
神奈川	718	30.7	565	24.1	628	26.8	333	14.2	98	4.2	2,342	100.0
新潟	452	30.5	399	26.9	336	22.7	214	14.4	82	5.5	1,483	100.0
富山	171	24.1	159	22.4	187	26.4	123	17.3	69	9.7	709	100.0
石川	37	16.7	44	19.8	68	30.6	42	18.9	31	14.0	222	100.0
福井	162	27.5	142	24.1	128	21.7	95	16.1	63	10.7	590	100.0
山梨	121	30.4	96	24.1	109	27.4	49	12.3	23	5.8	398	100.0
長野	348	27.7	264	21.0	311	24.8	217	17.3	115	9.2	1,255	100.0
岐阜	105	21.7	118	24.4	124	25.6	92	19.0	45	9.3	484	100.0
静岡	429	25.7	451	27.0	421	25.2	257	15.4	112	6.7	1,670	100.0
愛知	769	29.2	662	25.2	653	24.8	378	14.4	169	6.4	2,631	100.0
三重												
滋賀	57	22.3	64	25.0	80	31.3	34	13.3	21	8.2	256	100.0
京都	56	19.1	67	22.9	81	27.6	55	18.8	34	11.6	293	100.0
大阪	628	27.0	516	22.1	653	28.0	387	16.6	146	6.3	2,330	100.0
兵庫	322	25.2	324	25.3	353	27.6	194	15.2	86	6.7	1,279	100.0
奈良	54	17.8	89	29.3	99	32.6	48	15.8	14	4.6	304	100.0
和歌山	55	23.5	48	20.5	56	23.9	48	20.5	27	11.5	234	100.0
鳥取	64	27.6	50	21.6	45	19.4	46	19.8	27	11.6	232	100.0
島根	77	24.7	78	25.0	70	22.4	56	17.9	31	9.9	312	100.0
岡山	137	21.5	150	23.5	161	25.2	101	15.8	89	13.9	638	100.0
広島	166	21.6	181	23.5	230	29.9	136	17.7	56	7.3	769	100.0
山口	49	16.8	69	23.7	78	26.8	68	23.4	27	9.3	291	100.0
徳島	74	31.9	57	24.6	56	24.1	29	12.5	16	6.9	232	100.0
香川	124	22.2	127	22.8	130	23.3	121	21.7	56	10.0	558	100.0
愛媛	323	26.1	290	23.4	323	26.1	203	16.4	98	7.9	1,237	100.0
高知	74	23.1	89	27.7	83	25.9	50	15.6	25	7.8	321	100.0
福岡	650	24.3	732	27.3	695	26.0	425	15.9	176	6.6	2,678	100.0
佐賀	35	15.8	59	26.7	61	27.6	47	21.3	19	8.6	221	100.0
長崎	141	23.5	168	28.0	153	25.5	96	16.0	41	6.8	599	100.0
熊本	301	26.4	313	27.5	278	24.4	184	16.1	64	5.6	1,140	100.0
大分	75	18.1	102	24.6	114	27.5	75	18.1	49	11.8	415	100.0
宮崎	46	24.6	34	18.2	45	24.1	37	19.8	25	13.4	187	100.0
鹿児島	-		0	0.0	-		-		-		12	100.0
沖縄	50	26.6	41	21.8	46	24.5	36	19.1	15	8.0	188	100.0

	I期	(%)	II期	(%)	III期	(%)	IV期	(%)	不詳	(%)	空欄	(%)	全体	(%)
全体	18,895	42.6	17,559	39.6	5,198	11.7	2,257	5.1	335	0.8	128.0	0.3	44,372	100.0
北海道	426	41.1	404	39.0	143	13.8	60	5.8	-	-	-	-	1,037	100.0
青森	98	39.8	90	36.6	42	17.1	15	6.1	0	0.0	-	-	246	100.0
岩手	270	42.2	237	37.0	90	14.1	37	5.8	-	-	-	-	640	100.0
宮城	525	47.5	381	34.5	123	11.1	59	5.3	15	1.4	-	-	1,105	100.0
秋田	195	41.2	192	40.6	48	10.1	31	6.6	-	-	-	-	473	100.0
山形	275	45.0	229	37.5	73	11.9	30	4.9	-	-	-	-	611	100.0
福島	211	38.6	237	43.3	56	10.2	42	7.7	0	0.0	-	-	547	100.0
茨城	236	36.4	277	42.7	81	12.5	44	6.8	-	-	-	-	649	100.0
栃木	465	44.0	402	38.0	127	12.0	53	5.0	-	-	-	-	1,058	100.0
群馬	270	37.6	322	44.8	73	10.2	45	6.3	-	-	0.0	0.0	718	100.0
埼玉	544	33.7	717	44.4	229	14.2	88	5.5	28	1.7	-	-	1,614	100.0
千葉	1,036	41.0	1,005	39.8	304	12.0	155	6.1	16	0.6	-	-	2,524	100.0
東京	2,938	44.2	2,720	41.0	677	10.2	270	4.1	13	0.2	22.0	0.3	6,640	100.0
神奈川	851	36.3	997	42.6	249	10.6	130	5.6	112	4.8	-	-	2,342	100.0
新潟	588	39.6	659	44.4	159	10.7	69	4.7	-	-	-	-	1,483	100.0
富山	290	40.9	294	41.5	97	13.7	22	3.1	-	-	-	-	709	100.0
石川	100	45.0	75	33.8	35	15.8	-	-	-	-	0.0	0.0	222	100.0
福井	269	45.6	224	38.0	70	11.9	21	3.6	-	-	-	-	590	100.0
山梨	169	42.5	168	42.2	44	11.1	16	4.0	-	-	0.0	0.0	398	100.0
長野	475	37.8	523	41.7	183	14.6	58	4.6	-	-	-	-	1,255	100.0
岐阜	231	47.7	176	36.4	54	11.2	21	4.3	-	-	0.0	0.0	484	100.0
静岡	730	43.7	664	39.8	190	11.4	77	4.6	-	-	0.0	0.0	1,670	100.0
愛知	1,217	46.3	953	36.2	314	11.9	116	4.4	21	0.8	-	-	2,631	100.0
三重														
滋賀	116	45.3	100	39.1	31	12.1	-	-	0	0.0	0.0	0.0	256	100.0
京都	116	39.6	102	34.8	56	19.1	15	5.1	-	-	-	-	293	100.0
大阪	895	38.4	1,020	43.8	304	13.0	100	4.3	-	-	-	-	2,330	100.0
兵庫	494	38.6	538	42.1	163	12.7	68	5.3	11	0.9	-	-	1,279	100.0
奈良	116	38.2	131	43.1	32	10.5	24	7.9	-	-	0.0	0.0	304	100.0
和歌山	95	40.6	96	41.0	24	10.3	18	7.7	-	-	0.0	0.0	234	100.0
鳥取	105	45.3	87	37.5	25	10.8	14	6.0	-	-	0.0	0.0	232	100.0
島根	151	48.4	103	33.0	34	10.9	20	6.4	-	-	-	-	312	100.0
岡山	332	52.0	197	30.9	58	9.1	47	7.4	-	-	-	-	638	100.0
広島	363	47.2	270	35.1	82	10.7	48	6.2	-	-	-	-	769	100.0
山口	122	41.9	111	38.1	45	15.5	12	4.1	-	-	0.0	0.0	291	100.0
徳島	113	48.7	86	37.1	21	9.1	11	4.7	-	-	0.0	0.0	232	100.0
香川	257	46.1	211	37.8	59	10.6	28	5.0	-	-	0.0	0.0	558	100.0
愛媛	574	46.4	434	35.1	159	12.9	66	5.3	-	-	-	-	1,237	100.0
高知	138	43.0	143	44.5	25	7.8	14	4.4	-	-	0.0	0.0	321	100.0
福岡	1,233	46.0	1,001	37.4	292	10.9	133	5.0	15	0.6	-	-	2,678	100.0
佐賀	91	41.2	76	34.4	29	13.1	23	10.4	0	0.0	-	-	221	100.0
長崎	262	43.7	252	42.1	49	8.2	28	4.7	-	-	-	-	599	100.0
熊本	549	48.2	406	35.6	118	10.4	56	4.9	-	-	-	-	1,140	100.0
大分	201	48.4	97	23.4	90	21.7	25	6.0	0	0.0	-	-	415	100.0
宮崎	69	36.9	82	43.9	27	14.4	-	-	-	-	0.0	0.0	187	100.0
鹿児島	-	-	11	91.7	0	0.0	0	0.0	0	0.0	0.0	0.0	12	100.0
沖縄	93	49.5	59	31.4	14	7.4	21	11.2	0	0.0	-	-	188	100.0

	無 (%)		有 (%)		原発巣・治癒の別 (%)						全体 (%)	
					原発巣・ 治癒切除 (%)	原発巣・ 非治癒切除 (%)	原発巣・ 治癒/非 治癒の別 不詳 (%)					
全体	4,224	9.5	40,148	90.5	36,028	81.2	1,801	4.1	2,319	5.2	44,372	100.0
北海道	68	6.6	969	93.4	920	88.7	35	3.4	14	1.4	1,037	100.0
青森	28	11.4	218	88.6	201	81.7	-	-	13	5.3	246	100.0
岩手	57	8.9	583	91.1	542	84.7	12	1.9	29	4.5	640	100.0
宮城	121	11.0	984	89.0	897	81.2	24	2.2	63	5.7	1,105	100.0
秋田	51	10.8	422	89.2	406	85.8	14	3.0	-	-	473	100.0
山形	43	7.0	568	93.0	442	72.3	31	5.1	95	15.5	611	100.0
福島	70	12.8	477	87.2	369	67.5	94	17.2	14	2.6	547	100.0
茨城	106	16.3	543	83.7	422	65.0	34	5.2	87	13.4	649	100.0
栃木	88	8.3	970	91.7	718	67.9	38	3.6	214	20.2	1,058	100.0
群馬	102	14.2	616	85.8	565	78.7	20	2.8	31	4.3	718	100.0
埼玉	208	12.9	1,406	87.1	1,100	68.2	99	6.1	207	12.8	1,614	100.0
千葉	284	11.3	2,240	88.7	1,803	71.4	120	4.8	317	12.6	2,524	100.0
東京	480	7.2	6,160	92.8	5,648	85.1	342	5.2	170	2.6	6,640	100.0
神奈川	273	11.7	2,069	88.3	2,025	86.5	35	1.5	-	-	2,342	100.0
新潟	137	9.2	1,346	90.8	1,271	85.7	65	4.4	-	-	1,483	100.0
富山	49	6.9	660	93.1	621	87.6	26	3.7	13	1.8	709	100.0
石川	11	5.0	211	95.0	187	84.2	20	9.0	-	-	222	100.0
福井	32	5.4	558	94.6	525	89.0	29	4.9	-	-	590	100.0
山梨	18	4.5	380	95.5	342	85.9	32	8.0	-	-	398	100.0
長野	113	9.0	1,142	91.0	1,055	84.1	45	3.6	42	3.3	1,255	100.0
岐阜	28	5.8	456	94.2	417	86.2	14	2.9	25	5.2	484	100.0
静岡	177	10.6	1,493	89.4	1,413	84.6	52	3.1	28	1.7	1,670	100.0
愛知	236	9.0	2,395	91.0	2,162	82.2	101	3.8	132	5.0	2,631	100.0
三重	-	-	247	96.5	230	89.8	-	-	-	-	256	100.0
滋賀	-	-	269	91.8	260	88.7	-	-	-	-	293	100.0
京都	24	8.2	2,108	90.5	1,933	83.0	108	4.6	67	2.9	2,330	100.0
大阪	222	9.5	2,108	90.5	1,933	83.0	108	4.6	67	2.9	2,330	100.0
兵庫	97	7.6	1,182	92.4	950	74.3	33	2.6	199	15.6	1,279	100.0
奈良	25	8.2	279	91.8	271	89.1	-	-	-	-	304	100.0
和歌山	44	18.8	190	81.2	167	71.4	0	0.0	23	9.8	234	100.0
鳥取	13	5.6	219	94.4	164	70.7	-	-	47	20.3	232	100.0
島根	27	8.7	285	91.3	271	86.9	-	-	-	-	312	100.0
岡山	60	9.4	578	90.6	552	86.5	26	4.1	0	0.0	638	100.0
広島	73	9.5	696	90.5	662	86.1	28	3.6	-	-	769	100.0
山口	15	5.2	276	94.8	217	74.6	25	8.6	34	11.7	291	100.0
徳島	74	31.9	158	68.1	151	65.1	-	-	-	-	232	100.0
香川	77	13.8	481	86.2	419	75.1	26	4.7	36	6.5	558	100.0
愛媛	84	6.8	1,153	93.2	1,105	89.3	36	2.9	12	1.0	1,237	100.0
高知	47	14.6	274	85.4	207	64.5	24	7.5	43	13.4	321	100.0
福岡	273	10.2	2,405	89.8	2,229	83.2	74	2.8	102	3.8	2,678	100.0
佐賀	32	14.5	189	85.5	184	83.3	-	-	0	0.0	221	100.0
長崎	68	11.4	531	88.6	374	62.4	19	3.2	138	23.0	599	100.0
熊本	107	9.4	1,033	90.6	979	85.9	36	3.2	18	1.6	1,140	100.0
大分	28	6.7	387	93.3	353	85.1	-	-	24	5.8	415	100.0
宮崎	16	8.6	171	91.4	137	73.3	17	9.1	17	9.1	187	100.0
鹿児島	0	0.0	12	100.0	12	100.0	0	0.0	0	0.0	12	100.0
沖縄	29	15.4	159	84.6	150	79.8	-	-	-	-	188	100.0

	がん検診	(%)	健康診断・ 人間ドック	(%)	他疾患経過 観察中	(%)	その他	(%)	全体	(%)
全体	8,928	20.1	2,467	5.6	4,636	10.4	28,341	63.9	44,372	100.0
北海道	216	20.8	18	1.7	111	10.7	692	66.7	1,037	100.0
青森	55	22.4	11	4.5	21	8.5	159	64.6	246	100.0
岩手	132	20.6	11	1.7	60	9.4	437	68.3	640	100.0
宮城	325	29.4	35	3.2	119	10.8	626	56.7	1,105	100.0
秋田	63	13.3	37	7.8	69	14.6	304	64.3	473	100.0
山形	161	26.4	15	2.5	65	10.6	370	60.6	611	100.0
福島	123	22.5	32	5.9	78	14.3	314	57.4	547	100.0
茨城	100	15.4	44	6.8	39	6.0	466	71.8	649	100.0
栃木	258	24.4	56	5.3	100	9.5	644	60.9	1,058	100.0
群馬	110	15.3	23	3.2	47	6.5	538	74.9	718	100.0
埼玉	223	13.8	77	4.8	142	8.8	1,172	72.6	1,614	100.0
千葉	519	20.6	171	6.8	243	9.6	1,591	63.0	2,524	100.0
東京	1,580	23.8	601	9.1	757	11.4	3,702	55.8	6,640	100.0
神奈川	348	14.9	130	5.6	245	10.5	1,619	69.1	2,342	100.0
新潟	355	23.9	75	5.1	123	8.3	930	62.7	1,483	100.0
富山	168	23.7	22	3.1	71	10.0	448	63.2	709	100.0
石川	48	21.6	-	-	43	19.4	129	58.1	222	100.0
福井	92	15.6	51	8.6	64	10.8	383	64.9	590	100.0
山梨	101	25.4	58	14.6	46	11.6	193	48.5	398	100.0
長野	195	15.5	110	8.8	106	8.4	844	67.3	1,255	100.0
岐阜	82	16.9	16	3.3	51	10.5	335	69.2	484	100.0
静岡	415	24.9	75	4.5	174	10.4	1,006	60.2	1,670	100.0
愛知	482	18.3	123	4.7	182	6.9	1,844	70.1	2,631	100.0
三重										
滋賀	48	18.8	14	5.5	30	11.7	164	64.1	256	100.0
京都	33	11.3	13	4.4	40	13.7	207	70.6	293	100.0
大阪	409	17.6	112	4.8	229	9.8	1,580	67.8	2,330	100.0
兵庫	175	13.7	62	4.8	122	9.5	920	71.9	1,279	100.0
奈良	40	13.2	-	-	51	16.8	207	68.1	304	100.0
和歌山	55	23.5	-	-	20	8.5	152	65.0	234	100.0
鳥取	47	20.3	-	-	29	12.5	151	65.1	232	100.0
島根	58	18.6	-	-	40	12.8	207	66.3	312	100.0
岡山	90	14.1	75	11.8	122	19.1	351	55.0	638	100.0
広島	162	21.1	32	4.2	97	12.6	478	62.2	769	100.0
山口	54	18.6	-	-	18	6.2	213	73.2	291	100.0
徳島	56	24.1	-	-	-	-	161	69.4	232	100.0
香川	145	26.0	26	4.7	72	12.9	315	56.5	558	100.0
愛媛	233	18.8	39	3.2	147	11.9	818	66.1	1,237	100.0
高知	70	21.8	15	4.7	36	11.2	200	62.3	321	100.0
福岡	491	18.3	116	4.3	295	11.0	1,776	66.3	2,678	100.0
佐賀	32	14.5	-	-	27	12.2	160	72.4	221	100.0
長崎	139	23.2	13	2.2	74	12.4	373	62.3	599	100.0
熊本	244	21.4	80	7.0	110	9.6	706	61.9	1,140	100.0
大分	118	28.4	-	-	42	10.1	246	59.3	415	100.0
宮崎	39	20.9	-	-	38	20.3	104	55.6	187	100.0
鹿児島	-	-	0	0.0	-	-	-	-	12	100.0
沖縄	38	20.2	22	11.7	32	17.0	96	51.1	188	100.0

	集計対象 施設数	集計対象 者数	死亡者数	打ち切り 者数	把握割合 (%)	実測生存 率(%)	相対生存 率(%)	95%CI low	95%CI high
全体	250	16,755	10,022	614	96.3	38.7	43.7	42.9	44.6
北海道	7	279	203	11	96.1	24.6	28.1	22.4	34.2
青森	2	101	84	-	98.0	15.3	17.4	10.3	26.3
岩手	6	250	166	-	98.8	33.2	37.1	30.7	43.7
宮城	6	582	354	16	97.3	38.3	43.9	39.4	48.5
秋田	5	335	210	-	99.4	37.2	42.4	36.5	48.2
山形	5	282	168	15	94.7	38.9	45.1	38.4	51.8
福島	5	377	232	17	95.5	36.4	42.4	36.6	48.1
茨城	5	260	175	-	97.3	31.1	36.0	29.5	42.6
栃木	5	318	192	-	96.9	39.1	44.1	38.0	50.2
群馬	6	178	133	-	99.4	24.9	29.2	22.0	36.9
埼玉	6	467	311	16	96.6	31.9	35.9	31.1	40.8
千葉	11	1,098	607	57	94.8	42.6	48.1	44.7	51.4
東京	13	2,017	978	104	94.8	49.9	55.3	52.8	57.7
神奈川	6	893	522	43	95.2	40.3	44.8	41.1	48.4
新潟	7	741	436	19	97.4	40.0	46.2	42.0	50.3
富山	6	269	176	12	95.5	32.5	38.0	31.4	44.7
石川	3	84	55	-	97.6	33.8	39.4	27.8	51.3
福井	4	136	79	-	99.3	41.5	47.6	38.1	57.0
山梨	2	143	93	-	95.8	33.0	37.3	28.6	46.2
長野	8	421	212	15	96.4	48.1	55.7	50.0	61.2
岐阜	4	113	84	-	96.5	23.4	26.3	17.9	35.7
静岡	8	583	334	33	94.3	40.1	44.9	40.3	49.5
愛知	12	835	549	24	97.1	33.1	36.7	33.1	40.3
三重									
滋賀	4	93	62	-	98.9	32.9	36.5	26.2	47.2
京都	3	111	76	-	91.0	26.9	30.4	21.0	40.4
大阪	11	921	529	44	95.2	40.7	45.2	41.6	48.8
兵庫	9	782	446	33	95.8	41.2	46.2	42.2	50.1
奈良	3	193	132	-	97.9	30.3	35.4	27.9	43.2
和歌山	3	83	58	-	95.2	27.8	32.2	21.3	43.9
鳥取	4	115	79	-	98.3	30.7	34.6	25.3	44.2
島根	3	138	91	-	99.3	34.1	37.9	29.2	46.7
岡山	5	257	149	22	91.4	38.7	43.4	36.4	50.3
広島	6	299	185	-	98.0	37.0	41.4	35.2	47.6
山口	3	122	94	-	93.4	18.4	20.8	13.4	29.6
徳島	2	108	69	-	99.1	35.6	40.3	30.1	50.5
香川	5	190	123	-	98.9	35.0	40.7	32.8	48.6
愛媛	5	268	164	-	97.8	38.2	43.0	36.4	49.5
高知	2	157	101	0	100.0	35.7	39.6	31.4	47.9
福岡	14	1,085	652	23	97.9	39.3	44.1	40.8	47.4
佐賀	4	163	109	-	99.4	32.8	37.8	29.6	46.2
長崎	4	206	109	-	98.1	46.4	51.7	43.9	59.1
熊本	6	328	201	-	99.1	38.5	43.9	37.9	49.9
大分	5	205	121	15	92.7	38.2	43.8	35.9	51.6
宮崎	3	89	56	-	96.6	35.8	40.2	29.1	51.5
鹿児島	2	42	30	-	97.6	27.0	31.7	17.1	48.2
沖縄	2	38	33	0	100.0	13.2	15.0	5.5	29.3

10以下は「-」(ハイフン)表示
生存率は対象30例以上の時表示

	集計対象者数	死亡者数	打ち切り者数	把握割合(%)	実測生存率(%)	相対生存率(%)	95%CI low	95%CI high
全体	4,940	1,445	183	96.3	70.1	79.7	78.2	81.2
北海道	52	24	-	96.2	52.2	59.1	42.6	73.4
青森	-	-	-	-	-	-	-	-
岩手	45	13	0	100.0	71.1	82.6	64.5	95.3
宮城	151	37	-	95.4	75.2	87.0	78.0	94.2
秋田	101	25	0	100.0	75.3	86.7	75.6	95.1
山形	94	25	12	87.2	71.1	84.6	71.7	94.6
福島	113	40	-	96.5	64.2	74.4	63.2	83.8
茨城	39	11	0	100.0	71.8	84.0	64.2	97.5
栃木	69	23	-	88.4	64.8	74.1	59.3	85.9
群馬	32	15	-	96.9	51.7	60.2	38.6	78.6
埼玉	83	23	-	98.8	72.3	81.1	68.8	90.5
千葉	351	99	14	96.0	71.1	81.2	75.4	86.4
東京	733	173	27	96.3	75.8	84.9	81.2	88.2
神奈川	265	62	22	91.7	75.6	84.8	78.3	90.2
新潟	261	82	-	99.2	68.4	80.8	73.6	87.0
富山	73	22	-	94.5	69.2	80.8	66.6	91.7
石川	22	-	-	95.5	-	-	-	-
福井	52	19	0	100.0	63.5	74.2	57.2	87.6
山梨	48	14	-	91.7	68.6	76.4	58.8	89.2
長野	165	31	-	97.6	80.8	93.7	85.6	99.8
岐阜	22	-	0	100.0	-	-	-	-
静岡	163	51	11	93.3	67.0	75.5	66.5	83.2
愛知	188	50	-	96.8	72.8	82.0	74.0	88.5
三重								
滋賀	25	-	-	96.0	-	-	-	-
京都	31	11	-	90.3	61.1	69.6	46.5	86.9
大阪	298	88	-	96.6	70.1	78.0	71.8	83.4
兵庫	276	79	11	96.0	70.7	79.9	73.3	85.6
奈良	36	11	0	100.0	69.4	79.7	59.3	93.8
和歌山	17	-	0	100.0	-	-	-	-
鳥取	36	18	-	97.2	49.8	58.1	38.1	75.5
島根	46	16	-	97.8	65.2	72.0	54.8	85.1
岡山	86	26	-	95.3	69.0	76.9	64.5	86.7
広島	79	30	0	100.0	62.0	69.4	56.4	80.2
山口	24	14	-	91.7	-	-	-	-
徳島	27	11	0	100.0	-	-	-	-
香川	62	20	-	98.4	67.6	81.5	65.6	93.7
愛媛	76	20	-	94.7	72.7	81.3	68.2	91.1
高知	45	16	0	100.0	64.4	72.3	54.6	85.8
福岡	347	116	-	97.7	66.4	74.7	68.8	80.0
佐賀	37	-	0	100.0	73.0	85.8	65.4	99.3
長崎	55	12	-	96.4	77.5	86.7	71.3	96.8
熊本	105	37	-	99.0	64.7	73.5	62.2	83.0
大分	63	24	-	96.8	60.9	71.2	55.5	84.0
宮崎	27	11	-	96.3	-	-	-	-
鹿児島	-	-	0	-	-	-	-	-
沖縄	-	-	0	-	-	-	-	-

	集計対象者数	死亡者数	打ち切り者数	把握割合(%)	実測生存率(%)	相対生存率(%)	95%CI low	95%CI high
全体	3,277	1,794	110	96.6	44.1	49.7	47.8	51.6
北海道	60	40	0	100.0	33.3	38.7	25.3	52.5
青森	19	18	0	100.0	-	-	-	-
岩手	61	32	-	98.4	47.3	52.0	37.8	65.1
宮城	108	55	-	98.1	48.2	56.2	44.8	66.8
秋田	45	29	0	100.0	35.6	40.6	25.2	56.4
山形	59	33	0	100.0	44.1	49.2	34.9	62.7
福島	79	48	-	97.5	37.7	44.8	32.1	57.4
茨城	51	31	-	96.1	37.0	43.1	27.7	58.5
栃木	48	25	0	100.0	47.9	54.1	37.7	69.0
群馬	50	35	0	100.0	30.0	35.4	21.3	50.6
埼玉	93	46	-	94.6	48.7	54.4	42.5	65.4
千葉	164	80	-	96.3	49.9	56.0	47.1	64.4
東京	377	159	18	95.2	56.7	62.5	56.7	67.9
神奈川	170	80	-	95.3	51.8	56.8	48.1	64.8
新潟	145	89	-	97.9	38.0	42.6	33.7	51.4
富山	32	14	0	100.0	56.3	68.2	45.6	86.4
石川	16	-	0	100.0	-	-	-	-
福井	28	15	0	100.0	-	-	-	-
山梨	25	15	-	96.0	-	-	-	-
長野	85	53	-	97.6	36.3	42.8	30.8	54.9
岐阜	32	22	-	96.9	29.3	33.3	16.7	51.7
静岡	109	60	-	95.4	43.2	49.6	38.6	60.2
愛知	168	100	-	95.8	39.4	43.0	34.8	51.1
三重								
滋賀	21	14	0	100.0	-	-	-	-
京都	23	17	-	87.0	-	-	-	-
大阪	186	101	-	94.6	43.7	48.5	40.3	56.4
兵庫	132	73	-	97.7	43.8	49.1	39.4	58.4
奈良	46	28	0	100.0	39.1	46.6	30.0	62.8
和歌山	16	12	-	93.8	-	-	-	-
鳥取	26	14	0	100.0	-	-	-	-
島根	23	15	0	100.0	-	-	-	-
岡山	55	34	-	90.9	34.0	38.8	24.4	53.7
広島	60	34	-	96.7	41.5	46.4	32.2	60.0
山口	27	19	-	96.3	-	-	-	-
徳島	22	-	-	95.5	-	-	-	-
香川	41	22	-	97.6	45.4	51.2	33.5	67.5
愛媛	68	39	-	97.1	41.8	47.0	33.6	59.8
高知	40	24	0	100.0	40.0	44.5	27.8	60.8
福岡	197	99	-	95.9	48.5	54.6	46.5	62.4
佐賀	32	20	0	100.0	37.5	43.1	24.5	61.7
長崎	55	27	-	96.4	49.9	56.7	40.8	70.8
熊本	80	47	-	98.8	41.0	48.0	35.3	60.4
大分	52	27	-	90.4	45.7	51.7	35.6	66.6
宮崎	29	17	-	96.6	-	-	-	-
鹿児島	14	-	-	92.9	-	-	-	-
沖縄	-	-	0	-	-	-	-	-

	集計対象者数	死亡者数	打ち切り者数	把握割合(%)	実測生存率(%)	相対生存率(%)	95%CI low	95%CI high
全体	4,271	3,174	139	96.7	23.8	26.4	25.0	27.9
北海道	73	60	-	97.3	15.6	18.2	9.7	29.0
青森	29	22	0	100.0	-	-	-	-
岩手	81	64	-	97.5	19.5	21.2	12.7	31.5
宮城	159	120	-	98.7	23.8	26.7	19.6	34.4
秋田	85	71	0	100.0	16.5	18.2	10.5	27.8
山形	64	54	0	100.0	15.6	17.5	9.0	28.6
福島	95	66	-	91.6	24.9	28.9	19.0	39.9
茨城	84	59	-	98.8	29.1	32.8	22.3	44.0
栃木	65	49	-	98.5	24.5	27.2	16.5	39.4
群馬	49	38	0	100.0	22.5	26.1	14.0	40.5
埼玉	119	100	-	97.5	14.5	16.6	10.1	24.7
千葉	288	198	16	94.4	28.2	31.2	25.4	37.2
東京	410	274	21	94.9	30.8	33.4	28.5	38.4
神奈川	262	207	-	96.9	19.4	21.4	16.3	27.0
新潟	167	119	-	95.8	26.4	29.3	22.1	37.1
富山	71	55	-	95.8	19.7	22.3	12.7	33.8
石川	27	22	-	96.3	-	-	-	-
福井	33	25	0	100.0	24.2	26.7	12.6	43.7
山梨	27	24	-	96.3	-	-	-	-
長野	82	51	-	96.3	35.7	39.8	28.2	51.5
岐阜	30	26	-	96.7	10.9	11.7	3.0	27.1
静岡	128	78	-	93.8	35.7	39.3	30.0	48.7
愛知	228	170	-	97.4	24.0	26.5	20.6	32.9
三重								
滋賀	27	23	0	100.0	-	-	-	-
京都	30	26	-	96.7	10.5	12.1	3.1	28.3
大阪	246	177	-	95.9	25.8	28.3	22.4	34.6
兵庫	192	138	-	96.4	25.7	28.6	21.8	35.7
奈良	61	51	-	96.7	13.7	16.6	7.8	28.8
和歌山	20	18	-	95.0	-	-	-	-
鳥取	22	17	-	95.5	-	-	-	-
島根	44	36	0	100.0	18.2	21.1	9.9	35.6
岡山	49	34	-	83.7	20.9	23.2	11.1	38.4
広島	100	67	-	98.0	31.8	35.4	25.4	45.7
山口	40	34	-	92.5	8.6	9.9	2.6	23.7
徳島	18	15	0	100.0	-	-	-	-
香川	49	44	0	100.0	10.2	11.2	4.1	22.5
愛媛	63	44	0	100.0	30.2	33.8	21.7	46.6
高知	43	33	0	100.0	23.3	25.1	13.0	39.4
福岡	314	234	-	99.4	25.1	28.0	22.8	33.5
佐賀	54	46	0	100.0	14.8	17.2	8.1	29.7
長崎	58	39	0	100.0	32.8	35.2	22.8	48.2
熊本	93	73	-	98.9	20.7	23.0	14.6	32.8
大分	58	43	-	87.9	19.7	22.1	11.3	35.4
宮崎	19	17	0	100.0	-	-	-	-
鹿児島	-	-	0	-	-	-	-	-
沖縄	-	-	0	-	-	-	-	-

	集計対象者数	死亡者数	打ち切り者数	把握割合(%)	実測生存率(%)	相対生存率(%)	95%CI low	95%CI high
全体	3,714	3,223	143	96.1	10.3	11.4	10.4	12.6
北海道	83	72	-	94.0	8.0	8.8	3.6	17.0
青森	33	31	-	97.0	3.3	3.7	0.3	15.8
岩手	46	42	0	100.0	8.7	9.7	3.1	21.2
宮城	127	115	-	98.4	8.1	8.8	4.5	14.9
秋田	88	73	-	97.7	16.1	17.6	10.1	26.8
山形	56	49	-	98.2	11.1	12.5	5.1	23.7
福島	80	70	-	98.8	11.5	13.1	6.5	22.4
茨城	75	67	-	97.3	8.5	9.5	3.9	18.2
栃木	54	45	0	100.0	16.7	18.4	9.1	30.6
群馬	44	42	0	100.0	4.6	4.9	0.9	14.7
埼玉	153	128	-	95.4	13.2	14.8	9.3	21.6
千葉	271	217	17	93.7	15.3	17.2	12.5	22.5
東京	443	343	31	93.0	18.2	19.7	15.8	24.0
神奈川	172	158	-	98.3	7.5	8.2	4.6	13.3
新潟	152	136	-	96.1	7.1	8.1	4.2	13.9
富山	83	76	-	94.0	2.7	3.0	0.6	9.4
石川	13	13	0	100.0	-	-	-	-
福井	14	12	-	92.9	-	-	-	-
山梨	40	39	0	100.0	2.5	2.7	0.2	12.2
長野	81	70	-	93.8	8.5	9.7	4.0	18.7
岐阜	24	23	0	100.0	-	-	-	-
静岡	168	135	-	95.2	16.0	17.5	11.8	24.2
愛知	230	211	-	98.7	7.5	8.1	4.9	12.4
三重								
滋賀	19	17	0	100.0	-	-	-	-
京都	25	20	-	88.0	-	-	-	-
大阪	174	150	13	92.5	7.6	8.3	4.5	13.7
兵庫	165	144	11	93.3	6.9	7.5	3.9	12.8
奈良	47	41	-	95.7	9.2	10.5	3.4	22.6
和歌山	25	22	-	92.0	-	-	-	-
鳥取	28	27	0	100.0	-	-	-	-
島根	23	22	0	100.0	-	-	-	-
岡山	62	51	-	91.9	12.8	14.1	6.1	25.5
広島	57	52	-	96.5	5.6	6.4	1.7	15.8
山口	24	22	-	95.8	-	-	-	-
徳島	39	32	0	100.0	18.0	21.7	9.6	37.8
香川	33	33	0	100.0	0.0	0.0	0.0	0.0
愛媛	58	58	0	100.0	0.0	0.0	0.0	0.0
高知	21	20	0	100.0	-	-	-	-
福岡	202	185	-	99.0	8.1	8.9	5.3	13.6
佐賀	35	29	0	100.0	17.1	18.5	7.5	33.7
長崎	33	27	0	100.0	18.2	20.0	8.1	36.1
熊本	46	42	0	100.0	8.7	9.8	3.1	21.4
大分	28	24	-	96.4	-	-	-	-
宮崎	12	11	-	91.7	-	-	-	-
鹿児島	12	12	0	100.0	-	-	-	-
沖縄	16	15	0	100.0	-	-	-	-

	男性	(%)	女性	(%)	全体	(%)
全体	14,378	85.8	2,377	14.2	16,755	100.0
北海道	241	86.4	38	13.6	279	100.0
青森	91	90.1	-		101	100.0
岩手	215	86.0	35	14.0	250	100.0
宮城	508	87.3	74	12.7	582	100.0
秋田	294	87.8	41	12.2	335	100.0
山形	234	83.0	48	17.0	282	100.0
福島	325	86.2	52	13.8	377	100.0
茨城	227	87.3	33	12.7	260	100.0
栃木	259	81.4	59	18.6	318	100.0
群馬	159	89.3	19	10.7	178	100.0
埼玉	414	88.7	53	11.3	467	100.0
千葉	957	87.2	141	12.8	1,098	100.0
東京	1,697	84.1	320	15.9	2,017	100.0
神奈川	773	86.6	120	13.4	893	100.0
新潟	640	86.4	101	13.6	741	100.0
富山	225	83.6	44	16.4	269	100.0
石川	70	83.3	14	16.7	84	100.0
福井	117	86.0	19	14.0	136	100.0
山梨	129	90.2	14	9.8	143	100.0
長野	365	86.7	56	13.3	421	100.0
岐阜	87	77.0	26	23.0	113	100.0
静岡	503	86.3	80	13.7	583	100.0
愛知	707	84.7	128	15.3	835	100.0
三重						
滋賀	83	89.2	-		93	100.0
京都	94	84.7	17	15.3	111	100.0
大阪	781	84.8	140	15.2	921	100.0
兵庫	671	85.8	111	14.2	782	100.0
奈良	168	87.0	25	13.0	193	100.0
和歌山	69	83.1	14	16.9	83	100.0
鳥取	101	87.8	14	12.2	115	100.0
島根	123	89.1	15	10.9	138	100.0
岡山	223	86.8	34	13.2	257	100.0
広島	259	86.6	40	13.4	299	100.0
山口	107	87.7	15	12.3	122	100.0
徳島	91	84.3	17	15.7	108	100.0
香川	166	87.4	24	12.6	190	100.0
愛媛	230	85.8	38	14.2	268	100.0
高知	128	81.5	29	18.5	157	100.0
福岡	904	83.3	181	16.7	1,085	100.0
佐賀	144	88.3	19	11.7	163	100.0
長崎	176	85.4	30	14.6	206	100.0
熊本	293	89.3	35	10.7	328	100.0
大分	177	86.3	28	13.7	205	100.0
宮崎	82	92.1	-		89	100.0
鹿児島	38	90.5	-		42	100.0
沖縄	33	86.8	-		38	100.0

	50歳未満	(%)	50歳代	(%)	60歳代	(%)	70歳代	(%)	80歳以上	(%)	全体	(%)
全体	403	2.4	2,792	16.7	6,346	37.9	5,392	32.2	1,822	10.9	16,755	100.0
北海道	-		36	12.9	110	39.4	81	29.0	49	17.6	279	100.0
青森	-		20	19.8	28	27.7	40	39.6	11	10.9	101	100.0
岩手	-		30	12.0	92	36.8	97	38.8	25	10.0	250	100.0
宮城	16	2.7	92	15.8	180	30.9	210	36.1	84	14.4	582	100.0
秋田	-		56	16.7	102	30.4	131	39.1	41	12.2	335	100.0
山形	-		37	13.1	84	29.8	105	37.2	47	16.7	282	100.0
福島	-		73	19.4	120	31.8	110	29.2	69	18.3	377	100.0
茨城	-		32	12.3	94	36.2	87	33.5	39	15.0	260	100.0
栃木	-		51	16.0	101	31.8	122	38.4	35	11.0	318	100.0
群馬	-		22	12.4	61	34.3	57	32.0	34	19.1	178	100.0
埼玉	14	3.0	73	15.6	189	40.5	143	30.6	48	10.3	467	100.0
千葉	28	2.6	155	14.1	444	40.4	370	33.7	101	9.2	1,098	100.0
東京	46	2.3	395	19.6	826	41.0	611	30.3	139	6.9	2,017	100.0
神奈川	15	1.7	148	16.6	422	47.3	255	28.6	53	5.9	893	100.0
新潟	-		110	14.8	249	33.6	267	36.0	105	14.2	741	100.0
富山	-		30	11.2	84	31.2	98	36.4	50	18.6	269	100.0
石川	0	0.0	-		30	35.7	27	32.1	17	20.2	84	100.0
福井	-		24	17.6	36	26.5	50	36.8	23	16.9	136	100.0
山梨	0	0.0	13	9.1	65	45.5	51	35.7	14	9.8	143	100.0
長野	-		67	15.9	135	32.1	145	34.4	65	15.4	421	100.0
岐阜	-		22	19.5	35	31.0	36	31.9	17	15.0	113	100.0
静岡	14	2.4	87	14.9	246	42.2	178	30.5	58	9.9	583	100.0
愛知	20	2.4	146	17.5	361	43.2	252	30.2	56	6.7	835	100.0
三重	-		15	16.1	35	37.6	33	35.5	-		93	100.0
滋賀	-		14	12.6	48	43.2	26	23.4	18	16.2	111	100.0
京都	-		14	12.6	48	43.2	26	23.4	18	16.2	111	100.0
大阪	25	2.7	166	18.0	374	40.6	283	30.7	73	7.9	921	100.0
兵庫	19	2.4	109	13.9	331	42.3	249	31.8	74	9.5	782	100.0
奈良	-		20	10.4	71	36.8	68	35.2	33	17.1	193	100.0
和歌山	0	0.0	13	15.7	24	28.9	36	43.4	-		83	100.0
鳥取	-		22	19.1	40	34.8	37	32.2	14	12.2	115	100.0
島根	-		32	23.2	48	34.8	32	23.2	24	17.4	138	100.0
岡山	13	5.1	43	16.7	94	36.6	74	28.8	33	12.8	257	100.0
広島	-		59	19.7	118	39.5	84	28.1	29	9.7	299	100.0
山口	-		12	9.8	39	32.0	45	36.9	21	17.2	122	100.0
徳島	-		21	19.4	37	34.3	35	32.4	-		108	100.0
香川	-		21	11.1	70	36.8	66	34.7	27	14.2	190	100.0
愛媛	-		50	18.7	98	36.6	85	31.7	30	11.2	268	100.0
高知	-		34	21.7	60	38.2	39	24.8	19	12.1	157	100.0
福岡	33	3.0	217	20.0	401	37.0	328	30.2	106	9.8	1,085	100.0
佐賀	-		31	19.0	57	35.0	47	28.8	22	13.5	163	100.0
長崎	-		48	23.3	81	39.3	58	28.2	13	6.3	206	100.0
熊本	-		59	18.0	107	32.6	114	34.8	39	11.9	328	100.0
大分	-		40	19.5	69	33.7	67	32.7	25	12.2	205	100.0
宮崎	0	0.0	19	21.3	34	38.2	30	33.7	-		89	100.0
鹿児島	-		-		-		20	47.6	-		42	100.0
沖縄	-		-		-		13	34.2	-		38	100.0

	I期	(%)	II期	(%)	III期	(%)	IV期	(%)	不詳	(%)	空欄	(%)	全体	(%)
全体	4,940	29.5	3,277	19.6	4,271	25.5	3,714	22.2	355	2.1	198.0	1.2	16,755	100.0
北海道	52	18.6	60	21.5	73	26.2	83	29.7	-	-	-	-	279	100.0
青森	-	-	19	18.8	29	28.7	33	32.7	-	-	-	-	101	100.0
岩手	45	18.0	61	24.4	81	32.4	46	18.4	16	6.4	-	-	250	100.0
宮城	151	25.9	108	18.6	159	27.3	127	21.8	13	2.2	24.0	4.1	582	100.0
秋田	101	30.1	45	13.4	85	25.4	88	26.3	15	4.5	-	-	335	100.0
山形	94	33.3	59	20.9	64	22.7	56	19.9	-	-	-	-	282	100.0
福島	113	30.0	79	21.0	95	25.2	80	21.2	-	-	-	-	377	100.0
茨城	39	15.0	51	19.6	84	32.3	75	28.8	-	-	-	-	260	100.0
栃木	69	21.7	48	15.1	65	20.4	54	17.0	-	-	76.0	23.9	318	100.0
群馬	32	18.0	50	28.1	49	27.5	44	24.7	-	-	0.0	0.0	178	100.0
埼玉	83	17.8	93	19.9	119	25.5	153	32.8	18	3.9	-	-	467	100.0
千葉	351	32.0	164	14.9	288	26.2	271	24.7	19	1.7	-	-	1,098	100.0
東京	733	36.3	377	18.7	410	20.3	443	22.0	43	2.1	11.0	0.5	2,017	100.0
神奈川	265	29.7	170	19.0	262	29.3	172	19.3	13	1.5	11.0	1.2	893	100.0
新潟	261	35.2	145	19.6	167	22.5	152	20.5	12	1.6	-	-	741	100.0
富山	73	27.1	32	11.9	71	26.4	83	30.9	-	-	-	-	269	100.0
石川	22	26.2	16	19.0	27	32.1	13	15.5	-	-	0.0	0.0	84	100.0
福井	52	38.2	28	20.6	33	24.3	14	10.3	-	-	-	-	136	100.0
山梨	48	33.6	25	17.5	27	18.9	40	28.0	0	0.0	-	-	143	100.0
長野	165	39.2	85	20.2	82	19.5	81	19.2	-	-	0.0	0.0	421	100.0
岐阜	22	19.5	32	28.3	30	26.5	24	21.2	-	-	-	-	113	100.0
静岡	163	28.0	109	18.7	128	22.0	168	28.8	11	1.9	-	-	583	100.0
愛知	188	22.5	168	20.1	228	27.3	230	27.5	16	1.9	-	-	835	100.0
三重	-	-	-	-	-	-	-	-	-	-	-	-	#DIV/0!	
滋賀	25	26.9	21	22.6	27	29.0	19	20.4	0	0.0	-	-	93	100.0
京都	31	27.9	23	20.7	30	27.0	25	22.5	-	-	0.0	0.0	111	100.0
大阪	298	32.4	186	20.2	246	26.7	174	18.9	14	1.5	-	-	921	100.0
兵庫	276	35.3	132	16.9	192	24.6	165	21.1	-	-	-	-	782	100.0
奈良	36	18.7	46	23.8	61	31.6	47	24.4	-	-	-	-	193	100.0
和歌山	17	20.5	16	19.3	20	24.1	25	30.1	-	-	0.0	0.0	83	100.0
鳥取	36	31.3	26	22.6	22	19.1	28	24.3	-	-	0.0	0.0	115	100.0
島根	46	33.3	23	16.7	44	31.9	23	16.7	0	0.0	-	-	138	100.0
岡山	86	33.5	55	21.4	49	19.1	62	24.1	-	-	-	-	257	100.0
広島	79	26.4	60	20.1	100	33.4	57	19.1	-	-	-	-	299	100.0
山口	24	19.7	27	22.1	40	32.8	24	19.7	-	-	-	-	122	100.0
徳島	27	25.0	22	20.4	18	16.7	39	36.1	0	0.0	-	-	108	100.0
香川	62	32.6	41	21.6	49	25.8	33	17.4	-	-	0.0	0.0	190	100.0
愛媛	76	28.4	68	25.4	63	23.5	58	21.6	-	-	-	-	268	100.0
高知	45	28.7	40	25.5	43	27.4	21	13.4	-	-	-	-	157	100.0
福岡	347	32.0	197	18.2	314	28.9	202	18.6	21	1.9	-	-	1,085	100.0
佐賀	37	22.7	32	19.6	54	33.1	35	21.5	-	-	-	-	163	100.0
長崎	55	26.7	55	26.7	58	28.2	33	16.0	-	-	0.0	0.0	206	100.0
熊本	105	32.0	80	24.4	93	28.4	46	14.0	-	-	-	-	328	100.0
大分	63	30.7	52	25.4	58	28.3	28	13.7	-	-	-	-	205	100.0
宮崎	27	30.3	29	32.6	19	21.3	12	13.5	-	-	-	-	89	100.0
鹿児島	-	-	14	33.3	-	-	12	28.6	-	-	0.0	0.0	42	100.0
沖縄	-	-	-	-	-	-	16	42.1	-	-	-	-	38	100.0

	無 (%)		有 (%)		原発巣・治癒切除 (%)						全体 (%)	
					原発巣・ 治癒切除	(%)	原発巣・ 非治癒切 除	(%)	原発巣・ 治癒/非 治癒の別 不詳	(%)		
全体	9,002	53.7	7,753	46.3	6,687	39.9	643	3.8	423	2.5	16,755	100.0
北海道	177	63.4	102	36.6	88	31.5	13	4.7	-	-	279	100.0
青森	88	87.1	13	12.9	11	10.9	-	-	0	0.0	101	100.0
岩手	131	52.4	119	47.6	101	40.4	-	-	-	-	250	100.0
宮城	374	64.3	208	35.7	194	33.3	-	-	-	-	582	100.0
秋田	199	59.4	136	40.6	132	39.4	-	-	-	-	335	100.0
山形	141	50.0	141	50.0	124	44.0	14	5.0	-	-	282	100.0
福島	207	54.9	170	45.1	129	34.2	36	9.5	-	-	377	100.0
茨城	178	68.5	82	31.5	71	27.3	-	-	-	-	260	100.0
栃木	159	50.0	159	50.0	134	42.1	13	4.1	12	3.8	318	100.0
群馬	135	75.8	43	24.2	34	19.1	-	-	-	-	178	100.0
埼玉	261	55.9	206	44.1	177	37.9	16	3.4	13	2.8	467	100.0
千葉	575	52.4	523	47.6	353	32.1	72	6.6	98	8.9	1,098	100.0
東京	838	41.5	1,179	58.5	999	49.5	101	5.0	79	3.9	2,017	100.0
神奈川	466	52.2	427	47.8	417	46.7	-	-	-	-	893	100.0
新潟	359	48.4	382	51.6	360	48.6	16	2.2	-	-	741	100.0
富山	171	63.6	98	36.4	76	28.3	17	6.3	-	-	269	100.0
石川	49	58.3	35	41.7	29	34.5	-	-	0	0.0	84	100.0
福井	78	57.4	58	42.6	51	37.5	-	-	-	-	136	100.0
山梨	57	39.9	86	60.1	81	56.6	-	-	0	0.0	143	100.0
長野	202	48.0	219	52.0	200	47.5	12	2.9	-	-	421	100.0
岐阜	78	69.0	35	31.0	28	24.8	-	-	-	-	113	100.0
静岡	346	59.3	237	40.7	197	33.8	31	5.3	-	-	583	100.0
愛知	493	59.0	342	41.0	311	37.2	23	2.8	-	-	835	100.0
三重												
滋賀	52	55.9	41	44.1	38	40.9	-	-	0	0.0	93	100.0
京都	82	73.9	29	26.1	24	21.6	-	-	-	-	111	100.0
大阪	445	48.3	476	51.7	430	46.7	31	3.4	15	1.6	921	100.0
兵庫	364	46.5	418	53.5	338	43.2	45	5.8	35	4.5	782	100.0
奈良	135	69.9	58	30.1	52	26.9	-	-	-	-	193	100.0
和歌山	56	67.5	27	32.5	27	32.5	0	0.0	0	0.0	83	100.0
鳥取	71	61.7	44	38.3	40	34.8	-	-	0	0.0	115	100.0
島根	84	60.9	54	39.1	51	37.0	-	-	0	0.0	138	100.0
岡山	129	50.2	128	49.8	120	46.7	-	-	-	-	257	100.0
広島	173	57.9	126	42.1	111	37.1	-	-	-	-	299	100.0
山口	47	38.5	75	61.5	50	41.0	17	13.9	-	-	122	100.0
徳島	64	59.3	44	40.7	42	38.9	-	-	0	0.0	108	100.0
香川	103	54.2	87	45.8	72	37.9	-	-	-	-	190	100.0
愛媛	190	70.9	78	29.1	72	26.9	-	-	-	-	268	100.0
高知	82	52.2	75	47.8	64	40.8	-	-	-	-	157	100.0
福岡	582	53.6	503	46.4	432	39.8	39	3.6	32	2.9	1,085	100.0
佐賀	103	63.2	60	36.8	52	31.9	-	-	-	-	163	100.0
長崎	112	54.4	94	45.6	79	38.3	-	-	12	5.8	206	100.0
熊本	163	49.7	165	50.3	152	46.3	12	3.7	-	-	328	100.0
大分	92	44.9	113	55.1	107	52.2	-	-	-	-	205	100.0
宮崎	41	46.1	48	53.9	28	31.5	11	12.4	-	-	89	100.0
鹿児島	39	92.9	-	-	-	-	0	0.0	0	0.0	42	100.0
沖縄	31	81.6	-	-	-	-	-	-	0	0.0	38	100.0

	がん検診	(%)	健康診断・ 人間ドック	(%)	他疾患経過 観察中	(%)	その他	(%)	全体	(%)
全体	733	4.4	1,295	7.7	3,939	23.5	10,788	64.4	16,755	100.0
北海道	-	-	-	-	63	22.6	202	72.4	279	100.0
青森	-	-	-	-	24	23.8	71	70.3	101	100.0
岩手	18	7.2	-	-	54	21.6	172	68.8	250	100.0
宮城	65	11.2	24	4.1	124	21.3	369	63.4	582	100.0
秋田	15	4.5	24	7.2	74	22.1	222	66.3	335	100.0
山形	25	8.9	17	6.0	64	22.7	176	62.4	282	100.0
福島	34	9.0	32	8.5	62	16.4	249	66.0	377	100.0
茨城	-	-	25	9.6	32	12.3	198	76.2	260	100.0
栃木	-	-	13	4.1	69	21.7	227	71.4	318	100.0
群馬	-	-	-	-	26	14.6	145	81.5	178	100.0
埼玉	14	3.0	35	7.5	83	17.8	335	71.7	467	100.0
千葉	88	8.0	58	5.3	253	23.0	699	63.7	1,098	100.0
東京	61	3.0	243	12.0	627	31.1	1,086	53.8	2,017	100.0
神奈川	19	2.1	114	12.8	214	24.0	546	61.1	893	100.0
新潟	51	6.9	59	8.0	172	23.2	459	61.9	741	100.0
富山	23	8.6	11	4.1	51	19.0	184	68.4	269	100.0
石川	-	-	-	-	30	35.7	47	56.0	84	100.0
福井	0	0.0	14	10.3	48	35.3	74	54.4	136	100.0
山梨	-	-	19	13.3	30	21.0	87	60.8	143	100.0
長野	16	3.8	60	14.3	109	25.9	236	56.1	421	100.0
岐阜	-	-	-	-	23	20.4	82	72.6	113	100.0
静岡	35	6.0	32	5.5	131	22.5	385	66.0	583	100.0
愛知	37	4.4	73	8.7	141	16.9	584	69.9	835	100.0
三重	-	-	-	-	-	-	-	-	-	-
滋賀	-	-	-	-	30	32.3	55	59.1	93	100.0
京都	0	0.0	-	-	29	26.1	78	70.3	111	100.0
大阪	34	3.7	57	6.2	215	23.3	615	66.8	921	100.0
兵庫	21	2.7	55	7.0	209	26.7	497	63.6	782	100.0
奈良	-	-	-	-	48	24.9	132	68.4	193	100.0
和歌山	-	-	-	-	19	22.9	58	69.9	83	100.0
鳥取	-	-	-	-	23	20.0	76	66.1	115	100.0
島根	-	-	13	9.4	30	21.7	93	67.4	138	100.0
岡山	-	-	21	8.2	73	28.4	157	61.1	257	100.0
広島	11	3.7	16	5.4	71	23.7	201	67.2	299	100.0
山口	-	-	-	-	11	9.0	101	82.8	122	100.0
徳島	-	-	-	-	13	12.0	85	78.7	108	100.0
香川	-	-	20	10.5	57	30.0	107	56.3	190	100.0
愛媛	-	-	16	6.0	58	21.6	187	69.8	268	100.0
高知	-	-	-	-	24	15.3	123	78.3	157	100.0
福岡	28	2.6	76	7.0	262	24.1	719	66.3	1,085	100.0
佐賀	-	-	-	-	32	19.6	112	68.7	163	100.0
長崎	-	-	15	7.3	46	22.3	142	68.9	206	100.0
熊本	19	5.8	33	10.1	78	23.8	198	60.4	328	100.0
大分	12	5.9	21	10.2	58	28.3	114	55.6	205	100.0
宮崎	0	0.0	-	-	21	23.6	58	65.2	89	100.0
鹿児島	-	-	-	-	11	26.2	28	66.7	42	100.0
沖縄	-	-	-	-	17	44.7	17	44.7	38	100.0

	集計対象 施設数	集計対象 者数	死亡者数	打ち切り 者数	把握割合 (%)	実測生存 率(%)	相対生存 率(%)	95%CI low	95%CI high
全体	250	15,499	13,703	542	96.5	8.9	10.0	9.5	10.5
北海道	7	348	314	13	96.3	6.9	7.9	5.1	11.5
青森	2	101	95	-	99.0	5.9	6.8	2.8	13.6
岩手	6	289	271	-	99.0	5.4	6.0	3.5	9.5
宮城	6	343	309	-	98.3	8.9	9.8	6.8	13.5
秋田	5	235	213	-	97.0	7.4	8.4	5.0	12.8
山形	5	202	172	-	99.0	14.8	16.7	11.6	22.7
福島	5	336	306	13	96.1	5.8	6.4	3.9	9.7
茨城	5	313	282	-	97.1	7.8	8.8	5.8	12.7
栃木	5	321	285	-	99.1	10.6	12.0	8.5	16.1
群馬	6	223	209	-	99.1	5.5	6.2	3.4	10.2
埼玉	6	349	305	12	96.6	10.4	11.4	8.1	15.3
千葉	11	857	755	40	95.3	8.2	9.1	7.1	11.4
東京	13	1,292	1,038	121	90.6	12.8	14.0	12.0	16.3
神奈川	6	687	602	31	95.5	9.1	10.1	7.8	12.8
新潟	7	473	424	13	97.3	8.0	9.0	6.4	12.0
富山	6	346	322	-	98.3	5.6	6.4	4.0	9.6
石川	3	104	92	-	97.1	9.6	11.0	5.5	18.9
福井	4	240	221	-	99.2	7.3	8.6	5.2	13.1
山梨	2	128	109	-	94.5	10.3	11.4	6.3	18.4
長野	8	457	395	21	95.4	9.9	11.2	8.3	14.7
岐阜	4	174	153	-	95.4	8.3	9.5	5.3	15.1
静岡	8	709	621	23	96.8	9.9	11.0	8.7	13.7
愛知	12	961	862	40	95.8	6.9	7.6	5.9	9.6
三重									
滋賀	4	115	105	-	99.1	8.0	8.9	4.4	15.4
京都	3	145	133	-	95.2	4.6	5.0	2.0	10.0
大阪	11	937	820	26	97.2	10.5	11.7	9.6	14.0
兵庫	9	536	461	20	96.3	11.3	12.7	9.8	16.0
奈良	3	229	195	-	96.9	12.3	13.6	9.2	18.8
和歌山	3	99	93	0	100.0	6.1	6.7	2.7	13.2
鳥取	4	83	70	-	94.0	11.7	13.7	6.6	23.5
島根	3	166	158	-	99.4	4.5	5.4	2.4	10.2
岡山	5	403	339	25	93.8	11.3	12.7	9.4	16.7
広島	6	367	322	-	97.8	10.6	11.8	8.5	15.6
山口	3	133	114	14	89.5	5.4	6.5	2.5	13.3
徳島	2	93	80	-	98.9	13.4	14.7	8.1	23.3
香川	5	243	220	-	98.8	8.6	9.9	6.3	14.5
愛媛	5	371	333	-	98.4	9.0	10.1	7.1	13.7
高知	2	172	154	0	100.0	10.5	12.3	7.6	18.3
福岡	14	886	795	20	97.7	8.8	9.9	7.9	12.1
佐賀	4	132	126	0	100.0	4.6	5.0	2.1	10.1
長崎	4	166	156	-	98.8	4.9	5.5	2.6	10.0
熊本	6	343	322	-	99.4	5.6	6.2	3.9	9.4
大分	5	226	202	-	97.3	8.3	10.0	6.1	14.9
宮崎	3	99	87	-	98.0	11.3	12.7	6.7	20.7
鹿児島	2	22	20	0	100.0	-	-	-	-
沖縄	2	45	43	0	100.0	4.4	4.9	0.9	14.7

10以下は「-」(ハイフン)表示
生存率は対象30例以上の時表示

	集計対象者数	死亡者数	打ち切り者数	把握割合(%)	実測生存率(%)	相対生存率(%)	95%CI low	95%CI high
全体	963	588	30	96.9	37.7	43.2	39.6	46.8
北海道	20	15	-	95.0	-	-	-	-
青森	11	-	0	100.0	-	-	-	-
岩手	14	13	0	100.0	-	-	-	-
宮城	26	16	-	92.3	-	-	-	-
秋田	15	13	0	100.0	-	-	-	-
山形	19	-	0	100.0	-	-	-	-
福島	31	22	-	96.8	26.7	29.9	14.1	48.2
茨城	15	-	0	100.0	-	-	-	-
栃木	15	-	0	100.0	-	-	-	-
群馬	-	-	0	-	-	-	-	-
埼玉	15	-	0	100.0	-	-	-	-
千葉	52	32	-	94.2	36.7	42.0	27.0	57.0
東京	77	44	-	96.1	41.3	45.0	32.7	56.8
神奈川	32	13	0	100.0	59.4	66.3	45.3	82.7
新潟	36	25	-	97.2	28.7	32.7	17.1	50.1
富山	-	-	-	-	-	-	-	-
石川	-	-	0	-	-	-	-	-
福井	18	12	0	100.0	-	-	-	-
山梨	-	0	-	-	-	-	-	-
長野	58	39	-	98.3	31.7	37.5	23.9	51.9
岐阜	15	11	0	100.0	-	-	-	-
静岡	39	17	-	97.4	55.4	64.4	44.7	80.8
愛知	46	28	-	95.7	37.8	41.9	26.5	57.2
三重	-	-	0	-	-	-	-	-
滋賀	-	-	-	-	-	-	-	-
京都	-	-	-	-	-	-	-	-
大阪	48	30	-	95.8	35.1	39.6	24.6	55.0
兵庫	41	19	-	95.1	51.7	59.3	40.4	75.6
奈良	21	13	0	100.0	-	-	-	-
和歌山	11	-	0	100.0	-	-	-	-
鳥取	-	-	0	-	-	-	-	-
島根	-	-	0	-	-	-	-	-
岡山	26	16	-	96.2	-	-	-	-
広島	21	-	0	100.0	-	-	-	-
山口	-	-	-	-	-	-	-	-
徳島	12	-	0	100.0	-	-	-	-
香川	15	-	-	93.3	-	-	-	-
愛媛	19	-	-	94.7	-	-	-	-
高知	-	-	0	-	-	-	-	-
福岡	67	49	-	97.0	26.6	30.2	18.9	42.7
佐賀	-	-	0	-	-	-	-	-
長崎	-	-	0	-	-	-	-	-
熊本	32	24	0	100.0	25.0	28.4	13.4	46.2
大分	12	-	-	91.7	-	-	-	-
宮崎	-	-	0	-	-	-	-	-
鹿児島	-	0	0	-	-	-	-	-
沖縄	-	-	0	-	-	-	-	-

	集計対象者数	死亡者数	打ち切り者数	把握割合(%)	実測生存率(%)	相対生存率(%)	95%CI low	95%CI high
全体	3,384	2,689	107	96.8	18.6	20.8	19.4	22.4
北海道	39	31	0	100.0	20.5	23.8	11.2	39.7
青森	15	13	0	100.0	-	-	-	-
岩手	47	39	-	97.9	15.7	17.9	7.9	31.5
宮城	82	68	0	100.0	17.1	18.3	10.6	27.9
秋田	40	28	-	92.5	27.4	31.2	16.5	47.9
山形	43	30	-	97.7	30.1	34.3	19.7	50.2
福島	77	69	-	97.4	8.9	9.8	4.1	18.6
茨城	68	57	-	95.6	13.6	15.4	7.4	26.4
栃木	70	55	-	97.1	19.3	22.5	12.8	34.3
群馬	40	34	0	100.0	15.0	17.1	7.0	31.6
埼玉	77	57	-	96.1	24.8	27.2	17.3	38.4
千葉	175	149	-	97.1	12.5	13.9	9.0	20.0
東京	308	226	19	93.8	22.6	25.0	19.8	30.5
神奈川	139	112	-	97.1	17.8	19.9	13.3	27.6
新潟	132	113	-	97.7	12.5	14.0	8.4	21.2
富山	56	49	0	100.0	12.5	14.2	6.2	25.5
石川	20	-	-	85.0	-	-	-	-
福井	54	48	-	98.1	9.8	11.1	4.1	22.3
山梨	29	25	0	100.0	-	-	-	-
長野	91	75	-	94.5	13.7	15.3	8.3	24.4
岐阜	52	42	-	98.1	17.7	19.8	9.8	32.7
静岡	152	110	-	96.1	25.6	27.6	20.3	35.5
愛知	185	146	12	93.5	16.3	18.1	12.5	24.8
三重								
滋賀	34	28	-	97.1	15.3	17.2	6.3	33.0
京都	21	19	0	100.0	-	-	-	-
大阪	231	167	-	97.4	27.0	30.0	23.8	36.6
兵庫	99	78	-	96.0	18.7	21.1	13.1	30.7
奈良	60	46	-	98.3	22.1	24.2	13.8	36.5
和歌山	25	22	0	100.0	-	-	-	-
鳥取	22	18	0	100.0	-	-	-	-
島根	29	24	-	96.6	-	-	-	-
岡山	109	83	-	93.6	20.7	23.3	15.1	32.6
広島	93	71	-	97.8	22.5	25.1	16.2	35.1
山口	19	12	-	68.4	-	-	-	-
徳島	18	13	0	100.0	-	-	-	-
香川	57	48	-	98.2	14.4	16.6	7.8	28.6
愛媛	89	73	0	100.0	18.0	19.9	12.0	29.4
高知	70	57	0	100.0	18.6	21.9	12.4	33.5
福岡	215	174	-	99.1	18.5	20.7	15.3	26.9
佐賀	30	28	0	100.0	6.7	7.7	1.4	22.1
長崎	39	36	0	100.0	7.7	8.5	2.2	20.6
熊本	61	53	0	100.0	13.1	14.5	6.8	25.3
大分	37	26	-	97.3	27.9	34.7	18.1	53.4
宮崎	20	14	-	95.0	-	-	-	-
鹿児島	-	-	0	-	-	-	-	-
沖縄	11	-	0	100.0	-	-	-	-

	集計対象者数	死亡者数	打ち切り者数	把握割合(%)	実測生存率(%)	相対生存率(%)	95%CI low	95%CI high
全体	3,008	2,713	140	95.3	5.9	6.5	5.6	7.5
北海道	92	84	-	95.7	5.6	6.4	2.3	13.6
青森	13	13	0	100.0	-	-	-	-
岩手	61	55	-	96.7	6.9	7.5	2.4	16.6
宮城	43	40	-	95.3	2.5	2.6	0.2	11.9
秋田	43	42	-	97.7	0.0	0.0	0.0	0.0
山形	36	34	0	100.0	5.6	6.1	1.1	17.8
福島	62	57	-	93.5	2.5	2.6	0.3	11.0
茨城	36	35	-	97.2	0.0	0.0	0.0	0.0
栃木	38	35	-	97.4	6.0	6.5	1.2	18.7
群馬	35	33	0	100.0	5.7	6.5	1.2	18.9
埼玉	71	58	-	93.0	12.7	14.0	6.6	24.4
千葉	198	165	17	91.4	10.0	11.1	6.8	16.7
東京	298	232	42	85.9	11.2	12.2	8.2	17.1
神奈川	137	121	-	93.4	6.5	7.3	3.4	13.2
新潟	64	60	0	100.0	6.3	6.9	2.2	15.5
富山	80	75	-	98.8	5.1	5.8	1.9	13.1
石川	20	20	0	100.0	-	-	-	-
福井	44	41	0	100.0	6.8	7.6	2.0	18.7
山梨	33	28	-	90.9	6.9	7.5	1.3	21.3
長野	66	58	-	95.5	8.3	9.6	3.6	19.4
岐阜	23	19	-	82.6	-	-	-	-
静岡	152	145	-	98.0	2.7	3.0	1.0	7.1
愛知	183	173	-	95.6	1.2	1.3	0.3	4.3
三重								
滋賀	14	14	0	100.0	-	-	-	-
京都	31	27	-	93.5	7.4	8.2	1.5	23.1
大阪	171	159	-	97.7	4.8	5.3	2.5	9.8
兵庫	121	105	-	97.5	11.4	12.6	7.1	19.8
奈良	40	38	0	100.0	5.0	5.4	1.0	16.1
和歌山	20	19	0	100.0	-	-	-	-
鳥取	14	14	0	100.0	-	-	-	-
島根	33	32	0	100.0	3.0	3.5	0.3	15.4
岡山	75	63	-	92.0	8.9	9.9	4.1	19.1
広島	85	81	-	98.8	3.6	3.9	1.0	10.0
山口	28	24	-	92.9	-	-	-	-
徳島	12	11	0	100.0	-	-	-	-
香川	45	42	-	97.8	4.6	5.1	0.9	15.1
愛媛	84	80	-	98.8	3.7	4.1	1.1	10.4
高知	31	29	0	100.0	6.5	7.8	1.4	22.4
福岡	138	127	-	95.7	4.8	5.3	2.1	10.8
佐賀	24	22	0	100.0	-	-	-	-
長崎	33	30	-	93.9	3.3	3.7	0.3	16.1
熊本	66	66	0	100.0	0.0	0.0	0.0	0.0
大分	71	66	-	97.2	4.4	5.0	1.3	12.6
宮崎	29	26	0	100.0	-	-	-	-
鹿児島	-	-	0	-	-	-	-	-
沖縄	-	-	0	-	-	-	-	-

	集計対象者数	死亡者数	打ち切り者数	把握割合(%)	実測生存率(%)	相対生存率(%)	95%CI low	95%CI high
全体	7,574	7,234	239	96.8	1.6	1.8	1.5	2.1
北海道	190	178	-	95.8	2.6	3.0	1.0	6.8
青森	58	55	-	98.3	5.2	5.9	1.5	14.7
岩手	157	155	0	100.0	1.3	1.4	0.3	4.5
宮城	152	150	-	99.3	0.7	0.7	0.1	3.7
秋田	122	118	-	98.4	1.7	1.9	0.4	6.2
山形	93	91	-	98.9	2.2	2.5	0.5	7.9
福島	155	149	-	96.8	0.7	0.8	0.1	4.0
茨城	170	161	-	97.1	2.6	2.9	1.0	6.9
栃木	148	146	0	100.0	1.4	1.5	0.3	4.7
群馬	127	125	-	99.2	0.8	0.9	0.1	4.5
埼玉	175	170	-	97.7	0.7	0.8	0.1	3.8
千葉	412	389	15	96.4	2.2	2.4	1.1	4.5
東京	584	518	55	90.6	3.1	3.3	1.9	5.5
神奈川	348	333	14	96.0	0.7	0.7	0.2	2.5
新潟	230	219	-	97.0	2.0	2.1	0.7	5.0
富山	197	190	-	98.0	2.0	2.2	0.7	5.4
石川	51	51	0	100.0	0.0	0.0	0.0	0.0
福井	118	117	-	99.2	0.0	0.0	0.0	0.0
山梨	60	56	-	95.0	1.9	2.0	0.2	9.4
長野	218	203	-	95.4	2.6	2.9	1.1	6.2
岐阜	79	76	-	96.2	0.0	0.0	0.0	0.0
静岡	341	329	-	97.1	0.7	0.7	0.2	2.4
愛知	510	483	15	97.1	2.6	2.8	1.6	4.7
三重								
滋賀	55	55	0	100.0	0.0	0.0	0.0	0.0
京都	88	84	-	95.5	0.0	0.0	0.0	0.0
大阪	452	434	12	97.3	1.4	1.6	0.7	3.3
兵庫	262	250	-	96.6	1.4	1.5	0.4	4.0
奈良	100	91	-	94.0	3.5	3.9	1.1	10.1
和歌山	40	40	0	100.0	0.0	0.0	0.0	0.0
鳥取	41	35	-	87.8	4.5	5.5	0.5	21.4
島根	96	95	0	100.0	1.0	1.2	0.1	5.8
岡山	187	173	11	94.1	2.1	2.3	0.6	6.0
広島	162	156	-	97.5	1.3	1.4	0.3	4.6
山口	76	73	-	96.1	0.0	0.0	0.0	0.0
徳島	50	48	-	98.0	2.3	2.5	0.2	11.3
香川	116	115	0	100.0	0.9	1.0	0.1	4.7
愛媛	174	169	-	97.7	0.7	0.7	0.1	3.6
高知	57	57	0	100.0	0.0	0.0	0.0	0.0
福岡	417	400	-	97.6	2.1	2.2	1.1	4.2
佐賀	64	63	0	100.0	1.6	1.7	0.1	8.2
長崎	79	79	0	100.0	0.0	0.0	0.0	0.0
熊本	179	176	-	98.9	0.6	0.6	0.1	3.2
大分	103	100	-	98.1	1.0	1.3	0.1	6.5
宮崎	48	46	-	97.9	2.2	2.3	0.2	10.6
鹿児島	11	11	0	100.0	-	-	-	-
沖縄	22	22	0	100.0	-	-	-	-

	男性	(%)	女性	(%)	全体	(%)
全体	8,708	56.2	6,791	43.8	15,499	100.0
北海道	195	56.0	153	44.0	348	100.0
青森	58	57.4	43	42.6	101	100.0
岩手	161	55.7	128	44.3	289	100.0
宮城	181	52.8	162	47.2	343	100.0
秋田	131	55.7	104	44.3	235	100.0
山形	120	59.4	82	40.6	202	100.0
福島	186	55.4	150	44.6	336	100.0
茨城	188	60.1	125	39.9	313	100.0
栃木	173	53.9	148	46.1	321	100.0
群馬	124	55.6	99	44.4	223	100.0
埼玉	203	58.2	146	41.8	349	100.0
千葉	491	57.3	366	42.7	857	100.0
東京	715	55.3	577	44.7	1,292	100.0
神奈川	406	59.1	281	40.9	687	100.0
新潟	279	59.0	194	41.0	473	100.0
富山	201	58.1	145	41.9	346	100.0
石川	65	62.5	39	37.5	104	100.0
福井	149	62.1	91	37.9	240	100.0
山梨	64	50.0	64	50.0	128	100.0
長野	252	55.1	205	44.9	457	100.0
岐阜	81	46.6	93	53.4	174	100.0
静岡	390	55.0	319	45.0	709	100.0
愛知	549	57.1	412	42.9	961	100.0
三重						
滋賀	65	56.5	50	43.5	115	100.0
京都	78	53.8	67	46.2	145	100.0
大阪	541	57.7	396	42.3	937	100.0
兵庫	302	56.3	234	43.7	536	100.0
奈良	136	59.4	93	40.6	229	100.0
和歌山	55	55.6	44	44.4	99	100.0
鳥取	42	50.6	41	49.4	83	100.0
島根	92	55.4	74	44.6	166	100.0
岡山	238	59.1	165	40.9	403	100.0
広島	192	52.3	175	47.7	367	100.0
山口	69	51.9	64	48.1	133	100.0
徳島	50	53.8	43	46.2	93	100.0
香川	125	51.4	118	48.6	243	100.0
愛媛	185	49.9	186	50.1	371	100.0
高知	92	53.5	80	46.5	172	100.0
福岡	507	57.2	379	42.8	886	100.0
佐賀	83	62.9	49	37.1	132	100.0
長崎	88	53.0	78	47.0	166	100.0
熊本	185	53.9	158	46.1	343	100.0
大分	137	60.6	89	39.4	226	100.0
宮崎	47	47.5	52	52.5	99	100.0
鹿児島	12	54.5	-		22	100.0
沖縄	25	55.6	20	44.4	45	100.0

	50歳未満	(%)	50歳代	(%)	60歳代	(%)	70歳代	(%)	80歳以上	(%)	全体	(%)
全体	605	3.9	2,038	13.1	4,670	30.1	5,422	35.0	2,764	17.8	15,499	100.0
北海道	-		39	11.2	90	25.9	135	38.8	74	21.3	348	100.0
青森	-		-		28	27.7	38	37.6	22	21.8	101	100.0
岩手	13	4.5	33	11.4	74	25.6	96	33.2	73	25.3	289	100.0
宮城	14	4.1	52	15.2	92	26.8	127	37.0	58	16.9	343	100.0
秋田	12	5.1	33	14.0	44	18.7	77	32.8	69	29.4	235	100.0
山形	-		15	7.4	58	28.7	75	37.1	47	23.3	202	100.0
福島	17	5.1	43	12.8	79	23.5	135	40.2	62	18.5	336	100.0
茨城	13	4.2	40	12.8	92	29.4	99	31.6	69	22.0	313	100.0
栃木	12	3.7	47	14.6	101	31.5	106	33.0	55	17.1	321	100.0
群馬	-		23	10.3	56	25.1	92	41.3	44	19.7	223	100.0
埼玉	18	5.2	40	11.5	125	35.8	133	38.1	33	9.5	349	100.0
千葉	39	4.6	122	14.2	281	32.8	288	33.6	127	14.8	857	100.0
東京	56	4.3	199	15.4	450	34.8	417	32.3	170	13.2	1,292	100.0
神奈川	25	3.6	98	14.3	249	36.2	218	31.7	97	14.1	687	100.0
新潟	16	3.4	66	14.0	125	26.4	182	38.5	84	17.8	473	100.0
富山	-		27	7.8	94	27.2	128	37.0	88	25.4	346	100.0
石川	-		15	14.4	27	26.0	30	28.8	30	28.8	104	100.0
福井	-		27	11.3	63	26.3	80	33.3	65	27.1	240	100.0
山梨	-		17	13.3	39	30.5	45	35.2	21	16.4	128	100.0
長野	16	3.5	44	9.6	127	27.8	160	35.0	110	24.1	457	100.0
岐阜	-		22	12.6	44	25.3	66	37.9	36	20.7	174	100.0
静岡	24	3.4	104	14.7	214	30.2	250	35.3	117	16.5	709	100.0
愛知	52	5.4	123	12.8	327	34.0	309	32.2	150	15.6	961	100.0
三重	-		15	13.0	36	31.3	36	31.3	22	19.1	115	100.0
滋賀	-		19	13.1	51	35.2	47	32.4	22	15.2	145	100.0
京都	-		19	13.1	51	35.2	47	32.4	22	15.2	145	100.0
大阪	38	4.1	141	15.0	322	34.4	314	33.5	122	13.0	937	100.0
兵庫	14	2.6	72	13.4	176	32.8	196	36.6	78	14.6	536	100.0
奈良	-		36	15.7	62	27.1	95	41.5	27	11.8	229	100.0
和歌山	-		11	11.1	27	27.3	42	42.4	18	18.2	99	100.0
鳥取	-		-		22	26.5	22	26.5	24	28.9	83	100.0
島根	-		23	13.9	36	21.7	62	37.3	44	26.5	166	100.0
岡山	17	4.2	44	10.9	129	32.0	139	34.5	74	18.4	403	100.0
広島	12	3.3	46	12.5	106	28.9	127	34.6	76	20.7	367	100.0
山口	-		13	9.8	33	24.8	47	35.3	38	28.6	133	100.0
徳島	-		-		32	34.4	35	37.6	15	16.1	93	100.0
香川	-		26	10.7	61	25.1	78	32.1	72	29.6	243	100.0
愛媛	14	3.8	50	13.5	115	31.0	124	33.4	68	18.3	371	100.0
高知	-		22	12.8	47	27.3	68	39.5	33	19.2	172	100.0
福岡	46	5.2	122	13.8	267	30.1	312	35.2	139	15.7	886	100.0
佐賀	-		24	18.2	30	22.7	43	32.6	29	22.0	132	100.0
長崎	-		29	17.5	48	28.9	62	37.3	23	13.9	166	100.0
熊本	-		47	13.7	91	26.5	130	37.9	65	19.0	343	100.0
大分	-		22	9.7	62	27.4	86	38.1	50	22.1	226	100.0
宮崎	-		13	13.1	24	24.2	45	45.5	12	12.1	99	100.0
鹿児島	0	0.0	-		-		-		-		22	100.0
沖縄	-		-		-		17	37.8	11	24.4	45	100.0

	I期 (%)		II期 (%)		III期 (%)		IV期 (%)		不詳 (%)		空欄 (%)		全体 (%)	
全体	963	6.2	3,384	21.8	3,008	19.4	7,574	48.9	431	2.8	139.0	0.9	15,499	100.0
北海道	20	5.7	39	11.2	92	26.4	190	54.6	-	-	0.0	0.0	348	100.0
青森	11	10.9	15	14.9	13	12.9	58	57.4	-	-	0.0	0.0	101	100.0
岩手	14	4.8	47	16.3	61	21.1	157	54.3	-	-	-	-	289	100.0
宮城	26	7.6	82	23.9	43	12.5	152	44.3	21	6.1	19.0	5.5	343	100.0
秋田	15	6.4	40	17.0	43	18.3	122	51.9	13	5.5	-	-	235	100.0
山形	19	9.4	43	21.3	36	17.8	93	46.0	-	-	-	-	202	100.0
福島	31	9.2	77	22.9	62	18.5	155	46.1	-	-	-	-	336	100.0
茨城	15	4.8	68	21.7	36	11.5	170	54.3	-	-	17.0	5.4	313	100.0
栃木	15	4.7	70	21.8	38	11.8	148	46.1	-	-	41.0	12.8	321	100.0
群馬	-	-	40	17.9	35	15.7	127	57.0	13	5.8	0.0	0.0	223	100.0
埼玉	15	4.3	77	22.1	71	20.3	175	50.1	11	3.2	0.0	0.0	349	100.0
千葉	52	6.1	175	20.4	198	23.1	412	48.1	18	2.1	-	-	857	100.0
東京	77	6.0	308	23.8	298	23.1	584	45.2	16	1.2	-	-	1,292	100.0
神奈川	32	4.7	139	20.2	137	19.9	348	50.7	26	3.8	-	-	687	100.0
新潟	36	7.6	132	27.9	64	13.5	230	48.6	-	-	-	-	473	100.0
富山	-	-	56	16.2	80	23.1	197	56.9	-	-	-	-	346	100.0
石川	-	-	20	19.2	20	19.2	51	49.0	-	-	0.0	0.0	104	100.0
福井	18	7.5	54	22.5	44	18.3	118	49.2	-	-	-	-	240	100.0
山梨	-	-	29	22.7	33	25.8	60	46.9	-	-	0.0	0.0	128	100.0
長野	58	12.7	91	19.9	66	14.4	218	47.7	23	5.0	-	-	457	100.0
岐阜	15	8.6	52	29.9	23	13.2	79	45.4	-	-	0.0	0.0	174	100.0
静岡	39	5.5	152	21.4	152	21.4	341	48.1	22	3.1	-	-	709	100.0
愛知	46	4.8	185	19.3	183	19.0	510	53.1	37	3.9	0.0	0.0	961	100.0
三重	-	-	-	-	-	-	-	-	-	-	-	-	#DIV/0!	
滋賀	-	-	34	29.6	14	12.2	55	47.8	-	-	0.0	0.0	115	100.0
京都	-	-	21	14.5	31	21.4	88	60.7	-	-	0.0	0.0	145	100.0
大阪	48	5.1	231	24.7	171	18.2	452	48.2	34	3.6	-	-	937	100.0
兵庫	41	7.6	99	18.5	121	22.6	262	48.9	11	2.1	-	-	536	100.0
奈良	21	9.2	60	26.2	40	17.5	100	43.7	-	-	-	-	229	100.0
和歌山	11	11.1	25	25.3	20	20.2	40	40.4	-	-	0.0	0.0	99	100.0
鳥取	-	-	22	26.5	14	16.9	41	49.4	-	-	0.0	0.0	83	100.0
島根	-	-	29	17.5	33	19.9	96	57.8	-	-	0.0	0.0	166	100.0
岡山	26	6.5	109	27.0	75	18.6	187	46.4	-	-	-	-	403	100.0
広島	21	5.7	93	25.3	85	23.2	162	44.1	-	-	0.0	0.0	367	100.0
山口	-	-	19	14.3	28	21.1	76	57.1	-	-	0.0	0.0	133	100.0
徳島	12	12.9	18	19.4	12	12.9	50	53.8	-	-	0.0	0.0	93	100.0
香川	15	6.2	57	23.5	45	18.5	116	47.7	-	-	-	-	243	100.0
愛媛	19	5.1	89	24.0	84	22.6	174	46.9	-	-	-	-	371	100.0
高知	-	-	70	40.7	31	18.0	57	33.1	-	-	-	-	172	100.0
福岡	67	7.6	215	24.3	138	15.6	417	47.1	46	5.2	-	-	886	100.0
佐賀	-	-	30	22.7	24	18.2	64	48.5	0	0.0	-	-	132	100.0
長崎	-	-	39	23.5	33	19.9	79	47.6	-	-	0.0	0.0	166	100.0
熊本	32	9.3	61	17.8	66	19.2	179	52.2	-	-	-	-	343	100.0
大分	12	5.3	37	16.4	71	31.4	103	45.6	-	-	0.0	0.0	226	100.0
宮崎	-	-	20	20.2	29	29.3	48	48.5	0	0.0	0.0	0.0	99	100.0
鹿児島	-	-	-	-	-	-	11	50.0	0	0.0	0.0	0.0	22	100.0
沖縄	-	-	11	24.4	-	-	22	48.9	-	-	0.0	0.0	45	100.0

	無 (%)		有 (%)		原発巣・治癒切除 (%)						原発巣・非治癒切除 (%)		原発巣・治癒/非治癒の別不詳 (%)		全体 (%)			
全体	11,284	72.8	4,215	27.2	3,205	20.7	675	4.4	335	2.2	15,499	100.0						
北海道	297	85.3	51	14.7	44	12.6	-	-	-	-	348	100.0						
青森	83	82.2	18	17.8	11	10.9	-	-	-	-	101	100.0						
岩手	211	73.0	78	27.0	45	15.6	22	7.6	11	3.8	289	100.0						
宮城	246	71.7	97	28.3	91	26.5	-	-	-	-	343	100.0						
秋田	199	84.7	36	15.3	32	13.6	-	-	-	-	235	100.0						
山形	134	66.3	68	33.7	44	21.8	13	6.4	11	5.4	202	100.0						
福島	249	74.1	87	25.9	51	15.2	34	10.1	-	-	336	100.0						
茨城	229	73.2	84	26.8	64	20.4	-	-	14	4.5	313	100.0						
栃木	228	71.0	93	29.0	63	19.6	18	5.6	12	3.7	321	100.0						
群馬	180	80.7	43	19.3	35	15.7	-	-	-	-	223	100.0						
埼玉	222	63.6	127	36.4	87	24.9	33	9.5	-	-	349	100.0						
千葉	618	72.1	239	27.9	160	18.7	38	4.4	41	4.8	857	100.0						
東京	857	66.3	435	33.7	317	24.5	88	6.8	30	2.3	1,292	100.0						
神奈川	516	75.1	171	24.9	163	23.7	-	-	-	-	687	100.0						
新潟	311	65.8	162	34.2	135	28.5	17	3.6	-	-	473	100.0						
富山	273	78.9	73	21.1	45	13.0	26	7.5	-	-	346	100.0						
石川	91	87.5	13	12.5	-	-	-	-	0	0.0	104	100.0						
福井	190	79.2	50	20.8	41	17.1	-	-	-	-	240	100.0						
山梨	85	66.4	43	33.6	34	26.6	-	-	-	-	128	100.0						
長野	331	72.4	126	27.6	108	23.6	11	2.4	-	-	457	100.0						
岐阜	117	67.2	57	32.8	44	25.3	-	-	-	-	174	100.0						
静岡	528	74.5	181	25.5	158	22.3	18	2.5	-	-	709	100.0						
愛知	773	80.4	188	19.6	146	15.2	23	2.4	19	2.0	961	100.0						
三重																		#DIV/0!
滋賀	74	64.3	41	35.7	32	27.8	-	-	-	-	115	100.0						
京都	126	86.9	19	13.1	12	8.3	-	-	-	-	145	100.0						
大阪	675	72.0	262	28.0	218	23.3	26	2.8	18	1.9	937	100.0						
兵庫	378	70.5	158	29.5	97	18.1	24	4.5	37	6.9	536	100.0						
奈良	134	58.5	95	41.5	85	37.1	-	-	-	-	229	100.0						
和歌山	73	73.7	26	26.3	22	22.2	-	-	-	-	99	100.0						
鳥取	64	77.1	19	22.9	12	14.5	-	-	-	-	83	100.0						
島根	130	78.3	36	21.7	19	11.4	15	9.0	-	-	166	100.0						
岡山	269	66.7	134	33.3	105	26.1	28	6.9	-	-	403	100.0						
広島	245	66.8	122	33.2	81	22.1	32	8.7	-	-	367	100.0						
山口	110	82.7	23	17.3	11	8.3	11	8.3	-	-	133	100.0						
徳島	65	69.9	28	30.1	20	21.5	-	-	-	-	93	100.0						
香川	192	79.0	51	21.0	40	16.5	-	-	-	-	243	100.0						
愛媛	262	70.6	109	29.4	93	25.1	15	4.0	-	-	371	100.0						
高知	109	63.4	63	36.6	56	32.6	-	-	-	-	172	100.0						
福岡	671	75.7	215	24.3	167	18.8	32	3.6	16	1.8	886	100.0						
佐賀	102	77.3	30	22.7	26	19.7	-	-	0	0.0	132	100.0						
長崎	110	66.3	56	33.7	38	22.9	-	-	-	-	166	100.0						
熊本	258	75.2	85	24.8	70	20.4	-	-	-	-	343	100.0						
大分	156	69.0	70	31.0	56	24.8	-	-	-	-	226	100.0						
宮崎	62	62.6	37	37.4	-	-	25	25.3	-	-	99	100.0						
鹿児島	16	72.7	-	-	-	-	-	-	0	0.0	22	100.0						
沖縄	35	77.8	-	-	-	-	-	-	0	0.0	45	100.0						

	がん検診	(%)	健康診断・ 人間ドック	(%)	他疾患経過 観察中	(%)	その他	(%)	全体	(%)
全体	154	1.0	620	4.0	4,249	27.4	10,476	67.6	15,499	100.0
北海道	-	-	-	-	140	40.2	199	57.2	348	100.0
青森	0	0.0	0	0.0	21	20.8	80	79.2	101	100.0
岩手	-	-	-	-	65	22.5	214	74.0	289	100.0
宮城	-	-	18	5.2	95	27.7	226	65.9	343	100.0
秋田	-	-	-	-	54	23.0	169	71.9	235	100.0
山形	-	-	-	-	55	27.2	137	67.8	202	100.0
福島	-	-	14	4.2	82	24.4	237	70.5	336	100.0
茨城	-	-	-	-	80	25.6	221	70.6	313	100.0
栃木	-	-	11	3.4	63	19.6	244	76.0	321	100.0
群馬	0	0.0	-	-	26	11.7	193	86.5	223	100.0
埼玉	-	-	13	3.7	90	25.8	241	69.1	349	100.0
千葉	-	-	36	4.2	212	24.7	601	70.1	857	100.0
東京	14	1.1	102	7.9	374	28.9	802	62.1	1,292	100.0
神奈川	-	-	35	5.1	199	29.0	445	64.8	687	100.0
新潟	-	-	19	4.0	126	26.6	324	68.5	473	100.0
富山	-	-	-	-	102	29.5	234	67.6	346	100.0
石川	-	-	-	-	39	37.5	62	59.6	104	100.0
福井	0	0.0	-	-	56	23.3	179	74.6	240	100.0
山梨	-	-	20	15.6	35	27.3	67	52.3	128	100.0
長野	-	-	26	5.7	99	21.7	328	71.8	457	100.0
岐阜	0	0.0	-	-	31	17.8	142	81.6	174	100.0
静岡	13	1.8	23	3.2	187	26.4	486	68.5	709	100.0
愛知	-	-	31	3.2	240	25.0	683	71.1	961	100.0
三重	-	-	-	-	21	18.3	87	75.7	115	100.0
滋賀	-	-	-	-	43	29.7	101	69.7	145	100.0
京都	-	-	0	0.0	43	29.7	101	69.7	145	100.0
大阪	-	-	42	4.5	279	29.8	609	65.0	937	100.0
兵庫	-	-	19	3.5	176	32.8	340	63.4	536	100.0
奈良	-	-	-	-	70	30.6	149	65.1	229	100.0
和歌山	0	0.0	-	-	22	22.2	75	75.8	99	100.0
鳥取	-	-	-	-	12	14.5	62	74.7	83	100.0
島根	0	0.0	-	-	43	25.9	118	71.1	166	100.0
岡山	-	-	14	3.5	121	30.0	266	66.0	403	100.0
広島	-	-	13	3.5	112	30.5	234	63.8	367	100.0
山口	0	0.0	-	-	25	18.8	105	78.9	133	100.0
徳島	-	-	-	-	16	17.2	73	78.5	93	100.0
香川	-	-	-	-	74	30.5	160	65.8	243	100.0
愛媛	-	-	13	3.5	135	36.4	219	59.0	371	100.0
高知	0	0.0	-	-	42	24.4	126	73.3	172	100.0
福岡	-	-	30	3.4	281	31.7	567	64.0	886	100.0
佐賀	-	-	-	-	47	35.6	83	62.9	132	100.0
長崎	-	-	-	-	55	33.1	102	61.4	166	100.0
熊本	-	-	21	6.1	99	28.9	215	62.7	343	100.0
大分	-	-	-	-	71	31.4	146	64.6	226	100.0
宮崎	-	-	-	-	15	15.2	81	81.8	99	100.0
鹿児島	-	-	-	-	-	-	15	68.2	22	100.0
沖縄	0	0.0	-	-	15	33.3	29	64.4	45	100.0

	集計対象 施設数	集計対象 者数	死亡者数	打ち切り 者数	把握割合 (%)	実測生存 率(%)	相対生存 率(%)	95%CI low	95%CI high
全体	235	9,340	2,476	454	95.1	72.9	75.6	74.7	76.6
北海道	6	221	62	13	94.1	71.1	74.0	67.2	79.9
青森	2	37	11	-	78.4	69.2	71.0	52.5	83.8
岩手	5	118	37	-	94.1	67.5	70.6	60.7	78.7
宮城	5	252	66	-	97.2	73.6	76.8	70.6	82.1
秋田	5	79	29	-	94.9	62.4	65.0	52.7	75.1
山形	5	101	37	-	97.0	62.8	65.8	55.0	74.9
福島	5	106	24	11	89.6	75.8	77.9	67.9	85.4
茨城	4	209	51	-	97.1	75.3	78.2	71.5	83.7
栃木	5	303	69	19	93.7	76.9	79.5	74.1	84.0
群馬	5	159	40	-	95.6	74.1	77.0	69.0	83.4
埼玉	5	291	92	-	96.9	68.1	70.1	64.2	75.3
千葉	11	372	99	16	95.7	72.8	75.1	70.1	79.5
東京	14	850	220	39	95.4	73.5	75.4	72.2	78.4
神奈川	6	430	112	18	95.8	73.5	75.8	71.1	79.8
新潟	7	253	56	-	97.2	77.6	80.0	74.2	84.9
富山	6	97	30	-	94.8	67.9	71.2	60.2	80.1
石川	3	40	13	-	92.5	67.2	69.8	52.2	82.5
福井	4	95	33	-	96.8	64.4	67.2	56.1	76.4
山梨	2	96	31	-	92.7	67.1	69.1	58.2	77.8
長野	7	211	68	16	92.4	66.2	69.5	62.1	75.9
岐阜	4	86	15	-	95.3	82.1	84.7	74.4	91.6
静岡	8	381	105	31	91.9	71.3	73.8	68.7	78.3
愛知	12	571	140	38	93.3	74.6	76.9	72.9	80.4
三重									
滋賀	4	49	13	-	98.0	73.0	75.7	60.2	86.4
京都	3	99	24	-	93.9	74.9	78.2	67.8	86.1
大阪	10	516	120	34	93.4	76.1	78.2	74.1	81.8
兵庫	9	460	121	12	97.4	73.3	76.5	72.0	80.5
奈良	3	127	37	-	95.3	70.2	73.3	64.0	80.8
和歌山	2	66	18	-	95.5	72.7	77.1	63.9	86.8
鳥取	3	55	13	-	94.5	75.7	79.0	64.5	88.8
島根	3	51	19	-	98.0	62.4	66.9	51.0	79.5
岡山	5	109	30	11	89.9	70.9	75.1	64.6	83.3
広島	5	134	31	-	97.8	76.7	80.6	72.0	87.2
山口	3	66	-	-	93.9	89.3	90.5	79.9	96.0
徳島	2	80	34	-	97.5	57.1	60.1	47.8	70.6
香川	5	125	42	-	98.4	66.4	70.8	61.2	78.8
愛媛	5	226	56	15	93.4	74.6	77.2	70.7	82.6
高知	2	76	19	0	100.0	75.0	78.3	66.5	87.0
福岡	13	775	200	28	96.4	73.7	76.7	73.3	79.8
佐賀	3	104	27	-	95.2	73.6	77.3	67.1	85.1
長崎	3	159	42	-	98.1	73.2	77.0	68.9	83.5
熊本	5	344	77	-	97.1	77.4	80.6	75.6	84.9
大分	5	137	34	14	89.8	74.4	77.7	69.0	84.5
宮崎	3	95	33	-	95.8	64.6	67.2	56.2	76.3
鹿児島	1	86	27	-	97.7	68.0	73.1	61.1	82.5
沖縄	2	43	12	-	90.7	71.4	72.8	56.2	84.2

10以下は「-」(ハイフン)表示
生存率は対象30例以上の時表示

	集計対象者数	死亡者数	打ち切り者数	把握割合(%)	実測生存率(%)	相対生存率(%)	95%CI low	95%CI high
全体	4,140	279	243	94.1	93.1	95.2	94.4	96.0
北海道	84	-	-	92.9	93.8	97.0	88.6	100.0
青森	22	-	-	68.2	-	-	-	-
岩手	64	-	-	89.1	89.8	91.9	80.5	97.5
宮城	110	-	-	95.5	93.5	96.7	89.8	100.0
秋田	32	-	-	87.5	90.2	92.6	74.6	99.3
山形	47	-	-	95.7	95.6	98.2	85.8	100.0
福島	64	-	-	90.6	89.9	91.8	80.5	97.3
茨城	67	-	-	97.0	89.5	91.6	81.1	97.1
栃木	117	-	13	88.9	94.7	96.4	90.2	99.4
群馬	77	-	-	92.2	95.9	98.0	89.6	100.0
埼玉	109	-	-	95.4	90.7	92.4	84.9	96.7
千葉	167	14	-	94.6	91.3	92.7	87.1	96.2
東京	358	35	14	96.1	90.0	91.4	87.6	94.1
神奈川	170	-	12	92.9	95.7	97.8	93.2	100.0
新潟	140	-	-	97.1	97.1	98.6	93.8	100.0
富山	41	-	-	87.8	97.3	100.0	84.7	100.0
石川	17	-	-	82.4	-	-	-	-
福井	35	-	0	100.0	88.6	90.9	74.2	98.0
山梨	40	-	-	90.0	97.4	99.4	84.7	100.0
長野	90	-	-	94.4	92.0	94.8	86.5	99.0
岐阜	50	-	-	94.0	91.6	93.0	80.4	98.2
静岡	145	-	12	91.7	95.0	96.7	91.4	99.3
愛知	240	14	15	93.8	94.0	96.5	92.5	99.0
三重								
滋賀	25	-	-	96.0	-	-	-	-
京都	37	-	-	94.6	94.5	96.6	81.4	100.0
大阪	255	16	14	94.5	93.6	95.3	91.4	97.8
兵庫	197	13	-	98.0	93.3	96.1	91.4	98.9
奈良	44	-	-	93.2	90.8	93.7	79.7	99.6
和歌山	30	-	-	90.0	96.7	99.9	81.2	100.0
鳥取	19	0	-	94.7	-	-	-	-
島根	19	-	0	100.0	-	-	-	-
岡山	46	-	-	89.1	95.3	97.3	84.3	100.0
広島	57	-	-	94.7	94.7	96.9	86.4	100.0
山口	54	-	-	94.4	94.4	95.6	84.6	99.5
徳島	23	-	-	95.7	-	-	-	-
香川	58	-	-	98.3	87.9	90.9	78.9	97.2
愛媛	112	-	-	91.1	91.7	94.5	87.1	98.5
高知	36	0	0	100.0	100.0	100.0	100.0	100.0
福岡	359	20	14	96.1	94.3	96.7	93.6	98.7
佐賀	47	-	-	91.5	97.7	100.0	89.3	100.0
長崎	70	-	-	97.1	88.3	90.9	80.2	96.7
熊本	189	11	-	95.8	94.1	96.3	91.7	99.0
大分	76	-	-	89.5	90.6	92.7	83.2	97.7
宮崎	43	-	-	93.0	88.0	90.0	75.2	97.0
鹿児島	31	-	-	96.8	86.7	89.3	70.4	97.7
沖縄	27	0	-	88.9	-	-	-	-

	集計対象者数	死亡者数	打ち切り者数	把握割合(%)	実測生存率(%)	相対生存率(%)	95%CI low	95%CI high
全体	1,631	372	68	95.8	76.7	80.8	78.5	82.9
北海道	54	11	-	90.7	78.8	82.7	68.2	92.0
青森	-	-	0	-	-	-	-	-
岩手	14	-	0	100.0	-	-	-	-
宮城	48	13	-	95.8	72.0	76.3	60.1	87.6
秋田	-	-	0	-	-	-	-	-
山形	15	-	0	100.0	-	-	-	-
福島	-	-	-	-	-	-	-	-
茨城	38	-	-	97.4	81.5	83.8	66.8	93.3
栃木	43	-	-	90.7	80.5	83.0	66.7	92.5
群馬	22	-	0	100.0	-	-	-	-
埼玉	57	12	-	98.2	78.8	82.6	68.9	91.6
千葉	67	14	-	98.5	79.0	82.7	70.2	91.1
東京	156	33	-	95.5	78.3	80.9	73.2	86.9
神奈川	58	-	-	96.6	82.6	85.7	72.7	93.7
新潟	34	-	-	94.1	79.1	82.7	63.8	93.6
富山	14	-	0	100.0	-	-	-	-
石川	-	-	0	-	-	-	-	-
福井	17	-	0	100.0	-	-	-	-
山梨	17	-	-	88.2	-	-	-	-
長野	37	-	-	89.2	79.0	84.3	65.0	95.4
岐阜	17	-	0	100.0	-	-	-	-
静岡	88	28	-	95.5	67.4	69.9	58.5	79.1
愛知	114	24	-	91.2	77.7	80.6	71.2	87.7
三重	-	-	0	-	-	-	-	-
滋賀	-	-	0	-	-	-	-	-
京都	23	-	-	87.0	-	-	-	-
大阪	81	14	-	97.5	82.4	85.6	74.9	92.6
兵庫	86	18	0	100.0	79.1	83.7	72.9	91.3
奈良	37	-	-	97.3	77.8	81.4	63.3	92.3
和歌山	14	-	0	100.0	-	-	-	-
鳥取	18	-	-	94.4	-	-	-	-
島根	-	-	0	-	-	-	-	-
岡山	18	-	-	88.9	-	-	-	-
広島	24	-	0	100.0	-	-	-	-
山口	-	-	0	-	-	-	-	-
徳島	22	-	0	100.0	-	-	-	-
香川	23	-	-	95.7	-	-	-	-
愛媛	35	11	-	97.1	68.0	71.6	52.3	85.1
高知	16	-	0	100.0	-	-	-	-
福岡	138	35	-	96.4	73.9	78.6	69.8	85.6
佐賀	13	-	-	92.3	-	-	-	-
長崎	28	-	-	96.4	-	-	-	-
熊本	48	-	-	97.9	81.3	85.8	70.8	94.8
大分	11	-	-	90.9	-	-	-	-
宮崎	14	-	0	100.0	-	-	-	-
鹿児島	15	-	-	93.3	-	-	-	-
沖縄	-	0	-	-	-	-	-	-

	集計対象者数	死亡者数	打ち切り者数	把握割合(%)	実測生存率(%)	相対生存率(%)	95%CI low	95%CI high
全体	2,173	883	81	96.3	58.5	61.5	59.2	63.6
北海道	55	25	-	96.4	53.1	54.8	40.2	67.6
青森	-	-	0	-	-	-	-	-
岩手	25	14	0	100.0	-	-	-	-
宮城	50	20	0	100.0	60.0	63.6	47.9	76.4
秋田	21	-	0	100.0	-	-	-	-
山形	22	11	0	100.0	-	-	-	-
福島	21	-	-	90.5	-	-	-	-
茨城	73	22	0	100.0	69.9	74.2	61.5	83.9
栃木	54	20	-	96.3	62.9	65.3	50.5	77.1
群馬	41	18	-	97.6	55.1	57.5	40.3	71.9
埼玉	76	34	-	97.4	54.9	56.3	44.1	67.0
千葉	88	36	-	97.7	58.6	61.5	49.9	71.5
東京	210	71	-	95.7	65.5	68.2	61.0	74.5
神奈川	116	43	0	100.0	62.9	64.8	55.1	73.1
新潟	54	23	-	98.1	56.7	61.1	45.7	74.1
富山	25	11	0	100.0	-	-	-	-
石川	-	-	0	-	-	-	-	-
福井	31	16	-	93.5	45.5	47.3	28.2	64.6
山梨	21	11	-	95.2	-	-	-	-
長野	52	31	-	94.2	38.2	41.3	26.9	55.5
岐阜	-	-	0	-	-	-	-	-
静岡	87	30	-	89.7	63.3	66.4	54.4	76.3
愛知	139	51	-	94.2	62.1	63.9	54.9	71.7
三重	-	-	0	-	-	-	-	-
滋賀	-	-	0	-	-	-	-	-
京都	25	-	0	100.0	-	-	-	-
大阪	102	42	-	90.2	55.9	57.7	46.7	67.3
兵庫	116	47	-	97.4	58.6	62.1	51.9	71.0
奈良	27	-	-	96.3	-	-	-	-
和歌山	15	-	0	100.0	-	-	-	-
鳥取	11	-	-	90.9	-	-	-	-
島根	17	-	-	94.1	-	-	-	-
岡山	24	13	-	87.5	-	-	-	-
広島	32	-	0	100.0	78.1	82.8	63.1	94.2
山口	-	-	-	-	-	-	-	-
徳島	16	-	-	93.8	-	-	-	-
香川	27	16	0	100.0	-	-	-	-
愛媛	53	19	-	92.5	63.8	65.3	50.4	76.9
高知	18	-	0	100.0	-	-	-	-
福岡	178	75	-	96.1	56.8	59.9	51.7	67.2
佐賀	24	-	0	100.0	-	-	-	-
長崎	31	12	0	100.0	61.3	66.0	45.3	81.7
熊本	63	23	-	98.4	62.9	67.1	52.9	78.4
大分	36	14	-	88.9	58.9	62.4	43.0	77.6
宮崎	24	12	0	100.0	-	-	-	-
鹿児島	36	18	0	100.0	50.0	54.4	35.8	70.5
沖縄	-	-	0	-	-	-	-	-

	集計対象者数	死亡者数	打ち切り者数	把握割合(%)	実測生存率(%)	相対生存率(%)	95%CI low	95%CI high
全体	1,137	838	50	95.6	24.0	25.3	22.7	28.0
北海道	23	17	0	100.0	-	-	-	-
青森	-	-	-	-	-	-	-	-
岩手	15	13	0	100.0	-	-	-	-
宮城	25	20	0	100.0	-	-	-	-
秋田	16	14	0	100.0	-	-	-	-
山形	17	15	-	94.1	-	-	-	-
福島	-	-	-	-	-	-	-	-
茨城	23	13	-	95.7	-	-	-	-
栃木	22	21	0	100.0	-	-	-	-
群馬	15	-	0	100.0	-	-	-	-
埼玉	45	33	-	97.8	25.3	26.4	14.3	40.5
千葉	38	31	-	94.7	15.0	15.8	5.9	30.1
東京	119	78	-	92.4	30.5	31.7	23.0	40.8
神奈川	47	33	-	95.7	29.7	31.3	18.4	45.3
新潟	23	21	0	100.0	-	-	-	-
富山	14	11	0	100.0	-	-	-	-
石川	-	-	0	-	-	-	-	-
福井	12	-	-	91.7	-	-	-	-
山梨	17	15	0	100.0	-	-	-	-
長野	21	18	-	90.5	-	-	-	-
岐阜	-	-	-	-	-	-	-	-
静岡	60	40	-	90.0	27.7	29.8	17.7	43.0
愛知	68	48	-	94.1	26.3	27.1	16.8	38.5
三重	-	-	0	-	-	-	-	-
滋賀	-	-	0	-	-	-	-	-
京都	12	-	-	91.7	-	-	-	-
大阪	68	44	-	91.2	32.6	34.3	22.7	46.4
兵庫	55	39	-	92.7	24.8	25.9	14.5	38.9
奈良	17	15	-	94.1	-	-	-	-
和歌山	-	-	0	-	-	-	-	-
鳥取	-	-	0	-	-	-	-	-
島根	-	-	0	-	-	-	-	-
岡山	16	-	-	93.8	-	-	-	-
広島	20	16	0	100.0	-	-	-	-
山口	-	-	0	-	-	-	-	-
徳島	19	15	0	100.0	-	-	-	-
香川	15	12	0	100.0	-	-	-	-
愛媛	25	17	0	100.0	-	-	-	-
高知	-	-	0	-	-	-	-	-
福岡	91	65	-	97.8	27.1	29.1	19.7	39.3
佐賀	19	16	0	100.0	-	-	-	-
長崎	18	11	0	100.0	-	-	-	-
熊本	40	33	0	100.0	17.5	18.8	8.3	32.9
大分	12	-	-	91.7	-	-	-	-
宮崎	14	11	-	92.9	-	-	-	-
鹿児島	-	-	0	-	-	-	-	-
沖縄	-	-	0	-	-	-	-	-

	50歳未満	(%)	50歳代	(%)	60歳代	(%)	70歳代	(%)	80歳以上	(%)	全体	(%)
全体	4,094	43.8	1,816	19.4	1,574	16.9	1,140	12.2	716	7.7	9,340	100.0
北海道	82	37.1	55	24.9	39	17.6	26	11.8	19	8.6	221	100.0
青森	18	48.6	-	-	-	-	-	-	-	-	37	100.0
岩手	48	40.7	27	22.9	14	11.9	16	13.6	13	11.0	118	100.0
宮城	124	49.2	40	15.9	36	14.3	31	12.3	21	8.3	252	100.0
秋田	38	48.1	12	15.2	14	17.7	-	-	-	-	79	100.0
山形	48	47.5	15	14.9	15	14.9	13	12.9	-	-	101	100.0
福島	53	50.0	19	17.9	18	17.0	12	11.3	-	-	106	100.0
茨城	83	39.7	45	21.5	39	18.7	23	11.0	19	9.1	209	100.0
栃木	137	45.2	68	22.4	47	15.5	31	10.2	20	6.6	303	100.0
群馬	71	44.7	31	19.5	26	16.4	15	9.4	16	10.1	159	100.0
埼玉	127	43.6	50	17.2	56	19.2	43	14.8	15	5.2	291	100.0
千葉	173	46.5	68	18.3	65	17.5	41	11.0	25	6.7	372	100.0
東京	391	46.0	177	20.8	159	18.7	87	10.2	36	4.2	850	100.0
神奈川	186	43.3	99	23.0	79	18.4	44	10.2	22	5.1	430	100.0
新潟	124	49.0	47	18.6	41	16.2	27	10.7	14	5.5	253	100.0
富山	43	44.3	16	16.5	15	15.5	14	14.4	-	-	97	100.0
石川	15	37.5	-	-	-	-	-	-	-	-	40	100.0
福井	35	36.8	17	17.9	20	21.1	-	-	13	13.7	95	100.0
山梨	45	46.9	17	17.7	18	18.8	12	12.5	-	-	96	100.0
長野	73	34.6	37	17.5	39	18.5	32	15.2	30	14.2	211	100.0
岐阜	42	48.8	19	22.1	11	12.8	-	-	-	-	86	100.0
静岡	182	47.8	65	17.1	66	17.3	40	10.5	28	7.3	381	100.0
愛知	271	47.5	117	20.5	93	16.3	64	11.2	26	4.6	571	100.0
三重												
滋賀	21	42.9	-	-	-	-	-	-	-	-	49	100.0
京都	37	37.4	19	19.2	15	15.2	18	18.2	-	-	99	100.0
大阪	250	48.4	95	18.4	90	17.4	58	11.2	23	4.5	516	100.0
兵庫	174	37.8	90	19.6	89	19.3	63	13.7	44	9.6	460	100.0
奈良	44	34.6	22	17.3	30	23.6	18	14.2	13	10.2	127	100.0
和歌山	29	43.9	-	-	11	16.7	12	18.2	-	-	66	100.0
鳥取	23	41.8	-	-	13	23.6	-	-	-	-	55	100.0
島根	19	37.3	-	-	-	-	11	21.6	-	-	51	100.0
岡山	39	35.8	17	15.6	17	15.6	25	22.9	11	10.1	109	100.0
広島	49	36.6	32	23.9	28	20.9	14	10.4	11	8.2	134	100.0
山口	47	71.2	-	-	-	-	-	-	-	-	66	100.0
徳島	26	32.5	13	16.3	21	26.3	11	13.8	-	-	80	100.0
香川	45	36.0	18	14.4	17	13.6	24	19.2	21	16.8	125	100.0
愛媛	101	44.7	51	22.6	30	13.3	28	12.4	16	7.1	226	100.0
高知	36	47.4	17	22.4	-	-	-	-	-	-	76	100.0
福岡	343	44.3	142	18.3	118	15.2	110	14.2	62	8.0	775	100.0
佐賀	46	44.2	15	14.4	21	20.2	-	-	13	12.5	104	100.0
長崎	57	35.8	45	28.3	24	15.1	15	9.4	18	11.3	159	100.0
熊本	161	46.8	74	21.5	44	12.8	40	11.6	25	7.3	344	100.0
大分	51	37.2	30	21.9	19	13.9	21	15.3	16	11.7	137	100.0
宮崎	37	38.9	21	22.1	14	14.7	11	11.6	12	12.6	95	100.0
鹿児島	24	27.9	16	18.6	17	19.8	16	18.6	13	15.1	86	100.0
沖縄	26	60.5	-	-	0	0.0	-	-	-	-	43	100.0

	I期	(%)	II期	(%)	III期	(%)	IV期	(%)	不詳	(%)	空欄	(%)	全体	(%)
全体	4,140	44.3	1,631	17.5	2,173	23.3	1,137	12.2	137	1.5	122.0	1.3	9,340	100.0
北海道	84	38.0	54	24.4	55	24.9	23	10.4	-	-	-	-	221	100.0
青森	22	59.5	-	-	-	-	-	-	-	0.0	0.0	-	37	100.0
岩手	64	54.2	14	11.9	25	21.2	15	12.7	0	0.0	0.0	0.0	118	100.0
宮城	110	43.7	48	19.0	50	19.8	25	9.9	-	-	15.0	6.0	252	100.0
秋田	32	40.5	-	-	21	26.6	16	20.3	0	0.0	0.0	0.0	79	100.0
山形	47	46.5	15	14.9	22	21.8	17	16.8	0	0.0	0.0	0.0	101	100.0
福島	64	60.4	-	-	21	19.8	-	-	-	0.0	0.0	-	106	100.0
茨城	67	32.1	38	18.2	73	34.9	23	11.0	-	-	-	-	209	100.0
栃木	117	38.6	43	14.2	54	17.8	22	7.3	-	-	66.0	21.8	303	100.0
群馬	77	48.4	22	13.8	41	25.8	15	9.4	-	-	0.0	0.0	159	100.0
埼玉	109	37.5	57	19.6	76	26.1	45	15.5	-	-	0.0	0.0	291	100.0
千葉	167	44.9	67	18.0	88	23.7	38	10.2	12	3.2	0.0	0.0	372	100.0
東京	358	42.1	156	18.4	210	24.7	119	14.0	-	-	-	-	850	100.0
神奈川	170	39.5	58	13.5	116	27.0	47	10.9	35	8.1	-	-	430	100.0
新潟	140	55.3	34	13.4	54	21.3	23	9.1	-	-	0.0	0.0	253	100.0
富山	41	42.3	14	14.4	25	25.8	14	14.4	-	-	-	-	97	100.0
石川	17	42.5	-	-	-	-	-	-	0	0.0	0.0	0.0	40	100.0
福井	35	36.8	17	17.9	31	32.6	12	12.6	0	0.0	0.0	0.0	95	100.0
山梨	40	41.7	17	17.7	21	21.9	17	17.7	0	0.0	-	-	96	100.0
長野	90	42.7	37	17.5	52	24.6	21	10.0	-	-	-	-	211	100.0
岐阜	50	58.1	17	19.8	-	-	-	-	-	-	0.0	0.0	86	100.0
静岡	145	38.1	88	23.1	87	22.8	60	15.7	-	-	0.0	0.0	381	100.0
愛知	240	42.0	114	20.0	139	24.3	68	11.9	-	-	0.0	0.0	571	100.0
三重														
滋賀	25	51.0	-	-	-	-	-	-	0	0.0	0.0	0.0	49	100.0
京都	37	37.4	23	23.2	25	25.3	12	12.1	0	0.0	-	-	99	100.0
大阪	255	49.4	81	15.7	102	19.8	68	13.2	-	-	-	-	516	100.0
兵庫	197	42.8	86	18.7	116	25.2	55	12.0	-	-	-	-	460	100.0
奈良	44	34.6	37	29.1	27	21.3	17	13.4	-	-	-	-	127	100.0
和歌山	30	45.5	14	21.2	15	22.7	-	-	0	0.0	-	-	66	100.0
鳥取	19	34.5	18	32.7	11	20.0	-	-	0	0.0	0.0	0.0	55	100.0
島根	19	37.3	-	-	17	33.3	-	-	0	0.0	0.0	0.0	51	100.0
岡山	46	42.2	18	16.5	24	22.0	16	14.7	-	-	-	-	109	100.0
広島	57	42.5	24	17.9	32	23.9	20	14.9	-	-	0.0	0.0	134	100.0
山口	54	81.8	-	-	-	-	-	-	0	0.0	-	-	66	100.0
徳島	23	28.8	22	27.5	16	20.0	19	23.8	0	0.0	0.0	0.0	80	100.0
香川	58	46.4	23	18.4	27	21.6	15	12.0	0	0.0	-	-	125	100.0
愛媛	112	49.6	35	15.5	53	23.5	25	11.1	-	-	0.0	0.0	226	100.0
高知	36	47.4	16	21.1	18	23.7	-	-	-	-	0.0	0.0	76	100.0
福岡	359	46.3	138	17.8	178	23.0	91	11.7	-	-	-	-	775	100.0
佐賀	47	45.2	13	12.5	24	23.1	19	18.3	-	-	0.0	0.0	104	100.0
長崎	70	44.0	28	17.6	31	19.5	18	11.3	-	-	-	-	159	100.0
熊本	189	54.9	48	14.0	63	18.3	40	11.6	-	-	0.0	0.0	344	100.0
大分	76	55.5	11	8.0	36	26.3	12	8.8	0	0.0	-	-	137	100.0
宮崎	43	45.3	14	14.7	24	25.3	14	14.7	0	0.0	0.0	0.0	95	100.0
鹿児島	31	36.0	15	17.4	36	41.9	-	-	-	-	0.0	0.0	86	100.0
沖縄	27	62.8	-	-	-	-	-	-	-	-	0.0	0.0	43	100.0

	無 (%)		有 (%)		原発巣・						全体 (%)	
					治癒切除 (%)	非治癒切除 (%)	治癒/非治癒の別不詳 (%)					
全体	4,026	43.1	5,314	56.9	4,580	49.0	394	4.2	340	3.6	9,340	100.0
北海道	92	41.6	129	58.4	122	55.2	-	-	-	-	221	100.0
青森	11	29.7	26	70.3	24	64.9	-	-	0	0.0	37	100.0
岩手	46	39.0	72	61.0	63	53.4	-	-	-	-	118	100.0
宮城	106	42.1	146	57.9	125	49.6	-	-	13	5.2	252	100.0
秋田	37	46.8	42	53.2	42	53.2	0	0.0	0	0.0	79	100.0
山形	49	48.5	52	51.5	37	36.6	-	-	-	-	101	100.0
福島	26	24.5	80	75.5	68	64.2	12	11.3	0	0.0	106	100.0
茨城	112	53.6	97	46.4	91	43.5	-	-	-	-	209	100.0
栃木	132	43.6	171	56.4	129	42.6	16	5.3	26	8.6	303	100.0
群馬	82	51.6	77	48.4	62	39.0	14	8.8	-	-	159	100.0
埼玉	151	51.9	140	48.1	131	45.0	-	-	-	-	291	100.0
千葉	160	43.0	212	57.0	154	41.4	25	6.7	33	8.9	372	100.0
東京	360	42.4	490	57.6	417	49.1	47	5.5	26	3.1	850	100.0
神奈川	194	45.1	236	54.9	224	52.1	-	-	-	-	430	100.0
新潟	103	40.7	150	59.3	143	56.5	-	-	0	0.0	253	100.0
富山	32	33.0	65	67.0	58	59.8	-	-	0	0.0	97	100.0
石川	14	35.0	26	65.0	22	55.0	-	-	0	0.0	40	100.0
福井	36	37.9	59	62.1	56	58.9	-	-	0	0.0	95	100.0
山梨	41	42.7	55	57.3	48	50.0	-	-	-	-	96	100.0
長野	114	54.0	97	46.0	92	43.6	-	-	-	-	211	100.0
岐阜	20	23.3	66	76.7	14	16.3	-	-	44	51.2	86	100.0
静岡	189	49.6	192	50.4	168	44.1	19	5.0	-	-	381	100.0
愛知	190	33.3	381	66.7	313	54.8	40	7.0	28	4.9	571	100.0
三重												
滋賀	19	38.8	30	61.2	28	57.1	-	-	0	0.0	49	100.0
京都	43	43.4	56	56.6	46	46.5	-	-	-	-	99	100.0
大阪	215	41.7	301	58.3	278	53.9	-	-	13	2.5	516	100.0
兵庫	179	38.9	281	61.1	233	50.7	13	2.8	35	7.6	460	100.0
奈良	53	41.7	74	58.3	66	52.0	-	-	0	0.0	127	100.0
和歌山	29	43.9	37	56.1	31	47.0	-	-	-	-	66	100.0
鳥取	17	30.9	38	69.1	23	41.8	-	-	14	25.5	55	100.0
島根	27	52.9	24	47.1	22	43.1	-	-	0	0.0	51	100.0
岡山	58	53.2	51	46.8	46	42.2	-	-	-	-	109	100.0
広島	77	57.5	57	42.5	52	38.8	-	-	-	-	134	100.0
山口	-	-	61	92.4	58	87.9	-	-	0	0.0	66	100.0
徳島	61	76.3	19	23.8	16	20.0	-	-	-	-	80	100.0
香川	59	47.2	66	52.8	52	41.6	-	-	13	10.4	125	100.0
愛媛	89	39.4	137	60.6	128	56.6	-	-	0	0.0	226	100.0
高知	35	46.1	41	53.9	38	50.0	-	-	-	-	76	100.0
福岡	335	43.2	440	56.8	394	50.8	28	3.6	18	2.3	775	100.0
佐賀	61	58.7	43	41.3	42	40.4	-	-	0	0.0	104	100.0
長崎	68	42.8	91	57.2	56	35.2	-	-	28	17.6	159	100.0
熊本	132	38.4	212	61.6	196	57.0	12	3.5	-	-	344	100.0
大分	49	35.8	88	64.2	88	64.2	0	0.0	0	0.0	137	100.0
宮崎	44	46.3	51	53.7	34	35.8	12	12.6	-	-	95	100.0
鹿児島	58	67.4	28	32.6	28	32.6	0	0.0	0	0.0	86	100.0
沖縄	16	37.2	27	62.8	22	51.2	-	-	0	0.0	43	100.0

	がん検診	(%)	健康診断・ 人間ドック	(%)	他疾患経過 観察中	(%)	その他	(%)	全体	(%)
全体	1,396	14.9	278	3.0	840	9.0	6,826	73.1	9,340	100.0
北海道	26	11.8	-	-	16	7.2	178	80.5	221	100.0
青森	-	-	-	-	-	-	25	67.6	37	100.0
岩手	36	30.5	-	-	-	-	71	60.2	118	100.0
宮城	50	19.8	-	-	-	-	190	75.4	252	100.0
秋田	16	20.3	-	-	-	-	54	68.4	79	100.0
山形	24	23.8	-	-	-	-	66	65.3	101	100.0
福島	25	23.6	-	-	13	12.3	66	62.3	106	100.0
茨城	12	5.7	-	-	-	-	178	85.2	209	100.0
栃木	51	16.8	-	-	28	9.2	214	70.6	303	100.0
群馬	33	20.8	-	-	-	-	114	71.7	159	100.0
埼玉	39	13.4	12	4.1	17	5.8	223	76.6	291	100.0
千葉	56	15.1	22	5.9	33	8.9	261	70.2	372	100.0
東京	107	12.6	48	5.6	87	10.2	608	71.5	850	100.0
神奈川	66	15.3	13	3.0	36	8.4	315	73.3	430	100.0
新潟	41	16.2	11	4.3	21	8.3	180	71.1	253	100.0
富山	14	14.4	-	-	-	-	72	74.2	97	100.0
石川	-	-	0	0.0	-	-	27	67.5	40	100.0
福井	-	-	-	-	-	-	78	82.1	95	100.0
山梨	19	19.8	-	-	-	-	68	70.8	96	100.0
長野	19	9.0	-	-	20	9.5	162	76.8	211	100.0
岐阜	-	-	-	-	-	-	67	77.9	86	100.0
静岡	57	15.0	11	2.9	40	10.5	273	71.7	381	100.0
愛知	86	15.1	18	3.2	43	7.5	424	74.3	571	100.0
三重	-	-	-	-	-	-	-	-	-	-
滋賀	-	-	-	-	-	-	38	77.6	49	100.0
京都	-	-	-	-	-	-	86	86.9	99	100.0
大阪	74	14.3	21	4.1	46	8.9	375	72.7	516	100.0
兵庫	38	8.3	-	-	55	12.0	363	78.9	460	100.0
奈良	23	18.1	0	0.0	12	9.4	92	72.4	127	100.0
和歌山	-	-	0	0.0	-	-	53	80.3	66	100.0
鳥取	-	-	0	0.0	0	0.0	45	81.8	55	100.0
島根	-	-	0	0.0	-	-	38	74.5	51	100.0
岡山	13	11.9	-	-	18	16.5	75	68.8	109	100.0
広島	28	20.9	-	-	-	-	92	68.7	134	100.0
山口	23	34.8	-	-	-	-	38	57.6	66	100.0
徳島	-	-	-	-	-	-	67	83.8	80	100.0
香川	20	16.0	-	-	12	9.6	88	70.4	125	100.0
愛媛	30	13.3	-	-	17	7.5	175	77.4	226	100.0
高知	-	-	-	-	-	-	60	78.9	76	100.0
福岡	77	9.9	12	1.5	96	12.4	590	76.1	775	100.0
佐賀	21	20.2	-	-	12	11.5	69	66.3	104	100.0
長崎	31	19.5	0	0.0	19	11.9	109	68.6	159	100.0
熊本	92	26.7	-	-	34	9.9	215	62.5	344	100.0
大分	24	17.5	-	-	19	13.9	91	66.4	137	100.0
宮崎	13	13.7	-	-	-	-	68	71.6	95	100.0
鹿児島	15	17.4	-	-	-	-	66	76.7	86	100.0
沖縄	18	41.9	-	-	-	-	19	44.2	43	100.0

	集計対象 施設数	集計対象 者数	死亡者数	打ち切り 者数	把握割合 (%)	実測生存 率(%)	相対生存 率(%)	95%CI low	95%CI high
全体	239	9,839	1,994	273	97.2	79.5	82.5	81.7	83.3
北海道	7	259	46	11	95.8	81.9	85.5	80.0	89.9
青森	2	37	-	-	97.3	81.1	83.8	66.5	93.5
岩手	6	152	40	-	97.4	73.5	76.2	68.1	82.8
宮城	4	336	75	-	97.9	77.6	80.5	75.4	84.7
秋田	5	115	22	-	99.1	80.8	83.9	75.2	90.3
山形	5	116	25	-	99.1	78.4	81.3	72.3	88.0
福島	5	113	30	-	98.2	73.2	76.0	66.4	83.5
茨城	4	193	43	-	98.4	77.5	80.5	73.6	86.0
栃木	5	288	62	-	98.3	78.4	81.5	76.1	86.0
群馬	5	153	46	-	95.4	69.5	72.8	64.4	79.8
埼玉	6	307	63	-	96.7	79.4	82.4	77.2	86.7
千葉	11	456	95	17	96.3	78.8	81.5	77.2	85.1
東京	14	1,049	181	23	97.8	82.6	85.1	82.6	87.4
神奈川	6	449	92	13	97.1	79.3	82.2	77.9	85.8
新潟	7	294	61	-	99.0	79.2	82.5	77.1	86.9
富山	6	169	40	-	94.1	75.7	78.7	71.1	84.7
石川	3	44	11	-	90.9	74.8	81.4	64.3	92.7
福井	4	88	13	-	98.9	85.1	89.0	79.2	95.2
山梨	2	113	19	13	88.5	82.7	84.8	76.1	90.8
長野	8	322	73	-	98.4	77.1	81.0	75.8	85.5
岐阜	4	104	25	0	100.0	76.0	79.2	69.4	86.6
静岡	8	367	63	13	96.5	82.5	85.5	81.0	89.2
愛知	12	560	110	-	98.6	80.2	83.1	79.4	86.3
三重									
滋賀	4	70	12	-	90.0	82.4	84.8	73.1	92.2
京都	3	66	14	-	93.9	78.2	82.5	69.6	91.2
大阪	10	455	85	18	96.0	81.0	83.5	79.5	87.0
兵庫	9	463	88	-	99.1	80.9	83.8	79.8	87.2
奈良	3	143	29	-	98.6	79.6	82.0	74.2	88.0
和歌山	2	49	-	-	95.9	83.4	88.4	73.6	96.8
鳥取	3	49	11	-	98.0	77.3	80.8	65.6	90.7
島根	3	55	13	0	100.0	76.4	79.3	65.2	88.8
岡山	5	136	31	-	92.6	76.7	79.6	71.1	86.1
広島	6	133	22	-	98.5	83.3	85.7	78.0	91.2
山口	3	77	22	-	96.1	70.9	75.4	63.0	84.9
徳島	2	52	13	-	98.1	74.8	76.8	62.2	86.8
香川	5	187	31	-	98.4	83.3	86.4	80.0	91.3
愛媛	5	254	49	13	94.9	80.5	83.5	77.9	88.1
高知	2	83	17	-	98.8	79.4	82.5	71.7	90.1
福岡	13	687	132	12	98.3	80.7	83.8	80.5	86.6
佐賀	3	84	18	-	96.4	78.2	80.9	70.0	88.6
長崎	3	112	37	-	98.2	66.6	69.8	59.7	78.1
熊本	5	292	56	-	98.6	80.8	83.9	78.7	88.2
大分	5	173	39	11	93.6	76.7	79.7	72.3	85.7
宮崎	3	54	11	-	96.3	79.6	82.0	68.2	90.9
鹿児島	1								
沖縄	2	54	11	-	88.9	79.1	82.3	68.0	91.4

10以下は「-」(ハイフン)表示
生存率は対象30例以上の時表示

	集計対象者数	死亡者数	打ち切り者数	把握割合(%)	実測生存率(%)	相対生存率(%)	95%CI low	95%CI high
全体	5,617	366	174	96.9	93.4	96.8	96.1	97.5
北海道	149	-	-	96.0	95.2	99.8	94.6	100.0
青森	20	-	-	95.0	-	-	-	-
岩手	76	-	-	96.1	94.7	97.5	89.1	100.0
宮城	191	19	-	98.4	90.0	92.9	87.5	96.5
秋田	66	-	-	98.5	90.9	94.0	83.6	99.1
山形	68	-	-	98.5	95.5	99.1	90.0	100.0
福島	61	-	-	98.4	85.2	88.6	76.4	95.7
茨城	100	-	-	98.0	90.9	94.5	86.5	99.0
栃木	147	-	-	98.0	93.2	96.6	90.9	99.8
群馬	79	-	-	93.7	88.4	91.8	81.9	97.4
埼玉	166	-	-	96.4	97.6	100.0	96.8	100.0
千葉	292	19	-	96.9	93.4	96.5	92.8	98.9
東京	603	33	19	96.8	94.4	97.3	95.0	98.9
神奈川	223	19	-	97.3	91.4	94.5	89.8	97.6
新潟	170	12	-	98.8	92.9	96.7	91.4	99.8
富山	92	-	-	92.4	93.1	96.6	88.5	100.0
石川	21	0	-	90.5	-	-	-	-
福井	52	0	-	98.1	100.0	100.0	100.0	100.0
山梨	62	-	-	87.1	95.1	96.8	87.1	100.0
長野	191	17	-	97.9	91.0	95.6	90.2	99.1
岐阜	58	-	0	100.0	94.8	99.0	88.5	100.0
静岡	209	-	-	97.1	96.1	99.1	95.2	100.0
愛知	331	22	-	98.8	93.3	96.9	93.4	99.2
三重								
滋賀	41	-	-	87.8	94.9	97.9	83.6	100.0
京都	41	-	-	97.6	97.5	100.0	86.5	100.0
大阪	260	16	-	96.9	93.8	96.5	92.6	98.9
兵庫	280	23	-	99.3	91.8	95.0	91.0	97.8
奈良	73	-	0	100.0	94.5	97.9	89.2	100.0
和歌山	35	-	-	94.3	91.2	96.7	79.6	100.0
鳥取	31	-	-	96.8	90.1	94.9	76.1	100.0
島根	29	-	0	100.0	-	-	-	-
岡山	72	-	-	94.4	90.0	93.6	83.4	98.9
広島	75	-	-	97.3	93.2	95.9	86.9	99.9
山口	39	-	-	92.3	89.4	96.3	79.8	100.0
徳島	28	-	-	96.4	-	-	-	-
香川	121	-	-	97.5	95.8	98.6	92.8	100.0
愛媛	153	-	12	92.2	96.1	100.0	95.3	100.0
高知	49	-	-	98.0	89.6	92.4	79.3	98.5
福岡	405	27	-	98.3	93.3	96.7	93.7	98.9
佐賀	48	-	-	97.9	93.7	97.3	84.9	100.0
長崎	54	-	-	96.3	88.6	93.7	80.7	100.0
熊本	169	-	-	97.6	94.7	98.5	93.7	100.0
大分	101	-	-	93.1	93.8	98.0	90.6	100.0
宮崎	28	-	-	92.9	-	-	-	-
鹿児島								
沖縄	40	-	-	85.0	97.2	100.0	85.1	100.0

	集計対象者数	死亡者数	打ち切り者数	把握割合(%)	実測生存率(%)	相対生存率(%)	95%CI low	95%CI high
全体	763	104	21	97.2	86.2	90.0	87.2	92.3
北海道	13	-	-	92.3	-	-	-	-
青森	0	0	0	-	-	-	-	-
岩手	12	-	0	100.0	-	-	-	-
宮城	25	-	-	92.0	-	-	-	-
秋田	13	-	0	100.0	-	-	-	-
山形	11	0	0	100.0	-	-	-	-
福島	-	-	0	-	-	-	-	-
茨城	15	-	0	100.0	-	-	-	-
栃木	23	-	-	95.7	-	-	-	-
群馬	11	-	-	90.9	-	-	-	-
埼玉	29	-	0	100.0	-	-	-	-
千葉	27	-	-	96.3	-	-	-	-
東京	73	12	0	100.0	83.6	87.4	76.3	94.5
神奈川	31	-	-	93.5	93.6	99.1	81.2	100.0
新潟	20	-	0	100.0	-	-	-	-
富山	12	0	-	83.3	-	-	-	-
石川	-	0	0	-	-	-	-	-
福井	-	0	0	-	-	-	-	-
山梨	11	0	0	100.0	-	-	-	-
長野	32	-	0	100.0	93.8	99.3	81.9	100.0
岐阜	13	-	0	100.0	-	-	-	-
静岡	31	-	-	93.5	93.1	99.2	80.1	100.0
愛知	51	-	0	100.0	88.2	91.3	78.3	97.8
三重	-	-	-	-	-	-	-	-
滋賀	-	-	-	-	-	-	-	-
京都	-	-	-	-	-	-	-	-
大阪	37	-	-	94.6	89.1	92.1	75.9	99.0
兵庫	36	-	-	97.2	91.7	94.9	79.1	100.0
奈良	17	-	-	94.1	-	-	-	-
和歌山	-	0	0	-	-	-	-	-
鳥取	-	-	0	-	-	-	-	-
島根	-	0	0	-	-	-	-	-
岡山	-	0	-	-	-	-	-	-
広島	20	-	0	100.0	-	-	-	-
山口	-	-	0	-	-	-	-	-
徳島	-	0	0	-	-	-	-	-
香川	-	-	0	-	-	-	-	-
愛媛	28	-	-	96.4	-	-	-	-
高知	17	-	0	100.0	-	-	-	-
福岡	46	-	-	97.8	88.9	94.1	79.8	100.0
佐賀	-	0	0	-	-	-	-	-
長崎	-	-	0	-	-	-	-	-
熊本	24	-	0	100.0	-	-	-	-
大分	-	-	0	-	-	-	-	-
宮崎	-	0	0	-	-	-	-	-
鹿児島	-	-	-	-	-	-	-	-
沖縄	-	0	0	-	-	-	-	-

	集計対象者数	死亡者数	打ち切り者数	把握割合(%)	実測生存率(%)	相対生存率(%)	95%CI low	95%CI high
全体	1,670	445	32	98.1	73.1	75.4	73.2	77.6
北海道	56	13	-	98.2	76.4	79.0	65.0	88.5
青森	11	-	0	100.0	-	-	-	-
岩手	31	11	-	96.8	63.5	65.9	45.5	80.8
宮城	52	19	-	98.1	63.1	66.7	51.2	78.9
秋田	19	-	0	100.0	-	-	-	-
山形	14	-	0	100.0	-	-	-	-
福島	27	-	0	100.0	-	-	-	-
茨城	30	-	0	100.0	73.3	74.8	54.8	87.4
栃木	31	-	0	100.0	67.7	70.6	50.4	84.5
群馬	25	-	0	100.0	-	-	-	-
埼玉	62	19	-	95.2	69.0	71.6	57.9	82.0
千葉	53	16	-	94.3	68.5	70.6	55.4	81.8
東京	220	42	-	98.6	80.8	82.8	76.8	87.6
神奈川	103	23	-	98.1	77.6	79.9	70.3	87.1
新潟	46	11	0	100.0	76.1	78.8	63.2	89.1
富山	31	12	0	100.0	61.3	63.5	43.5	78.5
石川	-	-	-	-	-	-	-	-
福井	14	-	0	100.0	-	-	-	-
山梨	22	-	-	90.9	-	-	-	-
長野	50	21	-	98.0	57.4	59.8	44.2	72.7
岐阜	13	-	0	100.0	-	-	-	-
静岡	61	14	-	96.7	76.4	80.0	66.4	89.3
愛知	89	29	-	97.8	67.1	68.7	57.6	77.6
三重								
滋賀	18	-	-	94.4	-	-	-	-
京都	-	-	0	-	-	-	-	-
大阪	76	15	-	96.1	79.8	82.5	71.0	90.2
兵庫	59	-	0	100.0	83.1	85.5	72.9	93.1
奈良	27	-	0	100.0	-	-	-	-
和歌山	-	0	0	-	-	-	-	-
鳥取	-	-	0	-	-	-	-	-
島根	-	-	0	-	-	-	-	-
岡山	22	-	-	95.5	-	-	-	-
広島	20	-	0	100.0	-	-	-	-
山口	-	-	0	-	-	-	-	-
徳島	14	-	0	100.0	-	-	-	-
香川	26	-	0	100.0	-	-	-	-
愛媛	37	11	0	100.0	70.3	72.3	54.3	84.6
高知	-	-	0	-	-	-	-	-
福岡	115	21	-	99.1	81.7	83.7	75.2	89.8
佐賀	18	-	-	94.4	-	-	-	-
長崎	21	-	0	100.0	-	-	-	-
熊本	59	14	0	100.0	76.3	78.9	65.4	88.1
大分	34	12	-	91.2	61.6	63.4	43.6	78.3
宮崎	11	-	0	100.0	-	-	-	-
鹿児島								
沖縄	-	-	0	-	-	-	-	-

	集計対象者数	死亡者数	打ち切り者数	把握割合(%)	実測生存率(%)	相対生存率(%)	95%CI low	95%CI high
全体	726	557	11	98.5	22.7	23.5	20.4	26.8
北海道	15	11	0	100.0	-	-	-	-
青森	-	-	0	-	-	-	-	-
岩手	14	12	0	100.0	-	-	-	-
宮城	15	-	0	100.0	-	-	-	-
秋田	-	-	0	-	-	-	-	-
山形	15	14	0	100.0	-	-	-	-
福島	-	-	-	-	-	-	-	-
茨城	24	14	0	100.0	-	-	-	-
栃木	22	17	0	100.0	-	-	-	-
群馬	20	16	0	100.0	-	-	-	-
埼玉	26	25	0	100.0	-	-	-	-
千葉	41	32	-	97.6	21.5	22.1	10.7	36.2
東京	56	43	-	98.2	22.2	22.9	12.7	34.9
神奈川	35	25	-	97.1	27.9	28.9	14.8	45.0
新潟	24	19	0	100.0	-	-	-	-
富山	13	-	-	92.3	-	-	-	-
石川	-	-	0	-	-	-	-	-
福井	-	-	0	-	-	-	-	-
山梨	-	-	0	-	-	-	-	-
長野	26	21	0	100.0	-	-	-	-
岐阜	-	-	0	-	-	-	-	-
静岡	20	13	-	90.0	-	-	-	-
愛知	36	28	0	100.0	22.2	22.8	10.7	37.7
三重	-	-	0	-	-	-	-	-
滋賀	-	-	0	-	-	-	-	-
京都	-	-	0	-	-	-	-	-
大阪	37	28	0	100.0	24.3	25.0	12.4	39.9
兵庫	38	30	0	100.0	21.1	22.0	10.3	36.5
奈良	13	-	0	100.0	-	-	-	-
和歌山	-	-	0	-	-	-	-	-
鳥取	-	-	0	-	-	-	-	-
島根	-	-	0	-	-	-	-	-
岡山	17	-	-	82.4	-	-	-	-
広島	-	-	0	-	-	-	-	-
山口	-	-	0	-	-	-	-	-
徳島	-	-	0	-	-	-	-	-
香川	14	-	0	100.0	-	-	-	-
愛媛	13	11	0	100.0	-	-	-	-
高知	-	-	0	-	-	-	-	-
福岡	59	42	-	98.3	27.7	28.9	17.7	41.3
佐賀	-	-	0	-	-	-	-	-
長崎	-	-	0	-	-	-	-	-
熊本	17	15	0	100.0	-	-	-	-
大分	16	13	0	100.0	-	-	-	-
宮崎	-	-	0	-	-	-	-	-
鹿児島	-	-	0	-	-	-	-	-
沖縄	-	-	0	-	-	-	-	-

	50歳未満	(%)	50歳代	(%)	60歳代	(%)	70歳代	(%)	80歳以上	(%)	全体	(%)
全体	1,889	19.2	3,254	33.1	2,665	27.1	1,515	15.4	516	5.2	9,839	100.0
北海道	30	11.6	71	27.4	86	33.2	50	19.3	22	8.5	259	100.0
青森	-		12	32.4	-		-		-		37	100.0
岩手	27	17.8	49	32.2	40	26.3	25	16.4	11	7.2	152	100.0
宮城	49	14.6	119	35.4	93	27.7	56	16.7	19	5.7	336	100.0
秋田	15	13.0	48	41.7	25	21.7	21	18.3	-		115	100.0
山形	18	15.5	40	34.5	28	24.1	28	24.1	-		116	100.0
福島	24	21.2	33	29.2	28	24.8	21	18.6	-		113	100.0
茨城	38	19.7	58	30.1	63	32.6	26	13.5	-		193	100.0
栃木	43	14.9	106	36.8	80	27.8	45	15.6	14	4.9	288	100.0
群馬	28	18.3	46	30.1	42	27.5	23	15.0	14	9.2	153	100.0
埼玉	53	17.3	98	31.9	94	30.6	47	15.3	15	4.9	307	100.0
千葉	101	22.1	127	27.9	133	29.2	76	16.7	19	4.2	456	100.0
東京	252	24.0	377	35.9	265	25.3	117	11.2	38	3.6	1,049	100.0
神奈川	104	23.2	132	29.4	131	29.2	60	13.4	22	4.9	449	100.0
新潟	58	19.7	101	34.4	66	22.4	49	16.7	20	6.8	294	100.0
富山	35	20.7	50	29.6	48	28.4	25	14.8	11	6.5	169	100.0
石川	-		-		11	25.0	11	25.0	-		44	100.0
福井	15	17.0	29	33.0	18	20.5	19	21.6	-		88	100.0
山梨	26	23.0	43	38.1	27	23.9	12	10.6	-		113	100.0
長野	77	23.9	96	29.8	66	20.5	51	15.8	32	9.9	322	100.0
岐阜	20	19.2	33	31.7	27	26.0	19	18.3	-		104	100.0
静岡	68	18.5	129	35.1	106	28.9	47	12.8	17	4.6	367	100.0
愛知	100	17.9	183	32.7	175	31.3	81	14.5	21	3.8	560	100.0
三重												
滋賀	16	22.9	22	31.4	22	31.4	-		-		70	100.0
京都	13	19.7	24	36.4	17	25.8	-		-		66	100.0
大阪	72	15.8	161	35.4	136	29.9	72	15.8	14	3.1	455	100.0
兵庫	86	18.6	141	30.5	146	31.5	67	14.5	23	5.0	463	100.0
奈良	23	16.1	56	39.2	39	27.3	20	14.0	-		143	100.0
和歌山	-		14	28.6	-		11	22.4	-		49	100.0
鳥取	-		15	30.6	12	24.5	-		-		49	100.0
島根	-		24	43.6	14	25.5	-		-		55	100.0
岡山	25	18.4	43	31.6	34	25.0	26	19.1	-		136	100.0
広島	26	19.5	47	35.3	32	24.1	27	20.3	-		133	100.0
山口	-		21	27.3	25	32.5	12	15.6	-		77	100.0
徳島	14	26.9	14	26.9	14	26.9	-		0	0.0	52	100.0
香川	35	18.7	66	35.3	41	21.9	32	17.1	13	7.0	187	100.0
愛媛	50	19.7	86	33.9	68	26.8	38	15.0	12	4.7	254	100.0
高知	13	15.7	33	39.8	16	19.3	15	18.1	-		83	100.0
福岡	123	17.9	240	34.9	191	27.8	96	14.0	37	5.4	687	100.0
佐賀	18	21.4	33	39.3	17	20.2	12	14.3	-		84	100.0
長崎	26	23.2	31	27.7	22	19.6	23	20.5	-		112	100.0
熊本	54	18.5	102	34.9	65	22.3	55	18.8	16	5.5	292	100.0
大分	33	19.1	49	28.3	51	29.5	30	17.3	-		173	100.0
宮崎	-		17	31.5	16	29.6	12	22.2	0	0.0	54	100.0
鹿児島												
沖縄	13	24.1	19	35.2	-		-		-		54	100.0

	I 期	(%)	II 期	(%)	III 期	(%)	IV 期	(%)	不詳	(%)	空欄	(%)	全体	(%)
全体	5,617	57.1	763	7.8	1,670	17.0	726	7.4	105	1.1	958.0	9.7	9,839	100.0
北海道	149	57.5	13	5.0	56	21.6	15	5.8	-	-	24.0	9.3	259	100.0
青森	20	54.1	0	0.0	11	29.7	-	-	0	0.0	-	-	37	100.0
岩手	76	50.0	12	7.9	31	20.4	14	9.2	-	-	18.0	11.8	152	100.0
宮城	191	56.8	25	7.4	52	15.5	15	4.5	-	-	51.0	15.2	336	100.0
秋田	66	57.4	13	11.3	19	16.5	-	-	-	-	-	-	115	100.0
山形	68	58.6	11	9.5	14	12.1	15	12.9	-	-	-	-	116	100.0
福島	61	54.0	-	-	27	23.9	-	-	-	-	14.0	12.4	113	100.0
茨城	100	51.8	15	7.8	30	15.5	24	12.4	-	-	22.0	11.4	193	100.0
栃木	147	51.0	23	8.0	31	10.8	22	7.6	-	-	63.0	21.9	288	100.0
群馬	79	51.6	11	7.2	25	16.3	20	13.1	-	-	16.0	10.5	153	100.0
埼玉	166	54.1	29	9.4	62	20.2	26	8.5	-	-	20.0	6.5	307	100.0
千葉	292	64.0	27	5.9	53	11.6	41	9.0	-	-	40.0	8.8	456	100.0
東京	603	57.5	73	7.0	220	21.0	56	5.3	-	-	87.0	8.3	1,049	100.0
神奈川	223	49.7	31	6.9	103	22.9	35	7.8	13	2.9	44.0	9.8	449	100.0
新潟	170	57.8	20	6.8	46	15.6	24	8.2	0	0.0	34.0	11.6	294	100.0
富山	92	54.4	12	7.1	31	18.3	13	7.7	0	0.0	21.0	12.4	169	100.0
石川	21	47.7	-	-	-	-	-	-	0	0.0	-	-	44	100.0
福井	52	59.1	-	-	14	15.9	-	-	0	0.0	-	-	88	100.0
山梨	62	54.9	11	9.7	22	19.5	-	-	0	0.0	-	-	113	100.0
長野	191	59.3	32	9.9	50	15.5	26	8.1	-	-	21.0	6.5	322	100.0
岐阜	58	55.8	13	12.5	13	12.5	-	-	-	-	-	-	104	100.0
静岡	209	56.9	31	8.4	61	16.6	20	5.4	-	-	43.0	11.7	367	100.0
愛知	331	59.1	51	9.1	89	15.9	36	6.4	-	-	44.0	7.9	560	100.0
三重														
滋賀	41	58.6	-	-	18	25.7	-	-	-	-	-	-	70	100.0
京都	41	62.1	-	-	-	-	-	-	0	0.0	13.0	19.7	66	100.0
大阪	260	57.1	37	8.1	76	16.7	37	8.1	-	-	40.0	8.8	455	100.0
兵庫	280	60.5	36	7.8	59	12.7	38	8.2	-	-	44.0	9.5	463	100.0
奈良	73	51.0	17	11.9	27	18.9	13	9.1	-	-	11.0	7.7	143	100.0
和歌山	35	71.4	-	-	-	-	-	-	0	0.0	-	-	49	100.0
鳥取	31	63.3	-	-	-	-	-	-	0	0.0	-	-	49	100.0
島根	29	52.7	-	-	-	-	-	-	0	0.0	-	-	55	100.0
岡山	72	52.9	-	-	22	16.2	17	12.5	-	-	13.0	9.6	136	100.0
広島	75	56.4	20	15.0	20	15.0	-	-	0	0.0	-	-	133	100.0
山口	39	50.6	-	-	-	-	-	-	-	-	12.0	15.6	77	100.0
徳島	28	53.8	-	-	14	26.9	-	-	0	0.0	-	-	52	100.0
香川	121	64.7	-	-	26	13.9	14	7.5	-	-	16.0	8.6	187	100.0
愛媛	153	60.2	28	11.0	37	14.6	13	5.1	-	-	21.0	8.3	254	100.0
高知	49	59.0	17	20.5	-	-	-	-	-	-	-	-	83	100.0
福岡	405	59.0	46	6.7	115	16.7	59	8.6	-	-	57.0	8.3	687	100.0
佐賀	48	57.1	-	-	18	21.4	-	-	0	0.0	-	-	84	100.0
長崎	54	48.2	-	-	21	18.8	-	-	-	-	14.0	12.5	112	100.0
熊本	169	57.9	24	8.2	59	20.2	17	5.8	0	0.0	23.0	7.9	292	100.0
大分	101	58.4	-	-	34	19.7	16	9.2	0	0.0	14.0	8.1	173	100.0
宮崎	28	51.9	-	-	11	20.4	-	-	-	-	-	-	54	100.0
鹿児島														
沖縄	40	74.1	-	-	-	-	-	-	-	-	-	-	54	100.0

	無 (%)		有 (%)		原発巣・治癒の別 (%)						全体 (%)	
					原発巣・ 治癒切除 (%)	原発巣・ 非治癒切除 (%)	原発巣・ 治癒/非 治癒の別 不詳 (%)					
全体	898	9.1	8,941	90.9	7,685	78.1	542	5.5	714	7.3	9,839	100.0
北海道	15	5.8	244	94.2	228	88.0	-	-	-	-	259	100.0
青森	0	0.0	37	100.0	35	94.6	0	0.0	-	-	37	100.0
岩手	33	21.7	119	78.3	103	67.8	14	9.2	-	-	152	100.0
宮城	24	7.1	312	92.9	282	83.9	12	3.6	18	5.4	336	100.0
秋田	-	-	105	91.3	101	87.8	-	-	0	0.0	115	100.0
山形	21	18.1	95	81.9	60	51.7	-	-	32	27.6	116	100.0
福島	12	10.6	101	89.4	90	79.6	-	-	-	-	113	100.0
茨城	14	7.3	179	92.7	173	89.6	-	-	-	-	193	100.0
栃木	31	10.8	257	89.2	223	77.4	22	7.6	12	4.2	288	100.0
群馬	31	20.3	122	79.7	93	60.8	18	11.8	11	7.2	153	100.0
埼玉	30	9.8	277	90.2	247	80.5	15	4.9	15	4.9	307	100.0
千葉	58	12.7	398	87.3	284	62.3	24	5.3	90	19.7	456	100.0
東京	69	6.6	980	93.4	883	84.2	33	3.1	64	6.1	1,049	100.0
神奈川	40	8.9	409	91.1	395	88.0	14	3.1	0	0.0	449	100.0
新潟	17	5.8	277	94.2	240	81.6	30	10.2	-	-	294	100.0
富山	12	7.1	157	92.9	137	81.1	18	10.7	-	-	169	100.0
石川	-	-	40	90.9	34	77.3	-	-	0	0.0	44	100.0
福井	-	-	84	95.5	75	85.2	-	-	-	-	88	100.0
山梨	-	-	106	93.8	99	87.6	-	-	-	-	113	100.0
長野	39	12.1	283	87.9	257	79.8	16	5.0	-	-	322	100.0
岐阜	-	-	97	93.3	30	28.8	-	-	57	54.8	104	100.0
静岡	33	9.0	334	91.0	301	82.0	19	5.2	14	3.8	367	100.0
愛知	53	9.5	507	90.5	395	70.5	34	6.1	78	13.9	560	100.0
三重	-	-	-	-	-	-	-	-	-	-	-	-
滋賀	-	-	67	95.7	59	84.3	-	-	0	0.0	70	100.0
京都	-	-	63	95.5	44	66.7	13	19.7	-	-	66	100.0
大阪	27	5.9	428	94.1	392	86.2	17	3.7	19	4.2	455	100.0
兵庫	30	6.5	433	93.5	340	73.4	27	5.8	66	14.3	463	100.0
奈良	11	7.7	132	92.3	124	86.7	-	-	-	-	143	100.0
和歌山	-	-	47	95.9	44	89.8	-	-	-	-	49	100.0
鳥取	-	-	48	98.0	26	53.1	-	-	20	40.8	49	100.0
島根	-	-	49	89.1	47	85.5	-	-	0	0.0	55	100.0
岡山	13	9.6	123	90.4	100	73.5	19	14.0	-	-	136	100.0
広島	21	15.8	112	84.2	102	76.7	-	-	-	-	133	100.0
山口	-	-	68	88.3	64	83.1	0	0.0	-	-	77	100.0
徳島	-	-	47	90.4	45	86.5	-	-	-	-	52	100.0
香川	22	11.8	165	88.2	124	66.3	-	-	35	18.7	187	100.0
愛媛	27	10.6	227	89.4	203	79.9	18	7.1	-	-	254	100.0
高知	13	15.7	70	84.3	62	74.7	-	-	-	-	83	100.0
福岡	66	9.6	621	90.4	546	79.5	44	6.4	31	4.5	687	100.0
佐賀	-	-	78	92.9	73	86.9	-	-	-	-	84	100.0
長崎	19	17.0	93	83.0	41	36.6	-	-	43	38.4	112	100.0
熊本	25	8.6	267	91.4	238	81.5	11	3.8	18	6.2	292	100.0
大分	15	8.7	158	91.3	141	81.5	-	-	-	-	173	100.0
宮崎	-	-	51	94.4	37	68.5	-	-	-	-	54	100.0
鹿児島	-	-	-	-	-	-	-	-	-	-	-	-
沖縄	-	-	47	87.0	43	79.6	-	-	-	-	54	100.0

	がん検診	(%)	健康診断・ 人間ドック	(%)	他疾患経過 観察中	(%)	その他	(%)	全体	(%)
全体	831	8.4	214	2.2	1,330	13.5	7,464	75.9	9,839	100.0
北海道	28	10.8	-	-	31	12.0	199	76.8	259	100.0
青森	0	0.0	-	-	-	-	24	64.9	37	100.0
岩手	19	12.5	0	0.0	22	14.5	111	73.0	152	100.0
宮城	46	13.7	-	-	32	9.5	248	73.8	336	100.0
秋田	19	16.5	-	-	-	-	78	67.8	115	100.0
山形	-	-	-	-	18	15.5	89	76.7	116	100.0
福島	21	18.6	0	0.0	24	21.2	68	60.2	113	100.0
茨城	-	-	0	0.0	19	9.8	166	86.0	193	100.0
栃木	13	4.5	-	-	45	15.6	226	78.5	288	100.0
群馬	-	-	-	-	-	-	138	90.2	153	100.0
埼玉	45	14.7	12	3.9	25	8.1	225	73.3	307	100.0
千葉	66	14.5	11	2.4	71	15.6	308	67.5	456	100.0
東京	96	9.2	38	3.6	166	15.8	749	71.4	1,049	100.0
神奈川	40	8.9	-	-	70	15.6	331	73.7	449	100.0
新潟	18	6.1	-	-	41	13.9	229	77.9	294	100.0
富山	22	13.0	-	-	18	10.7	125	74.0	169	100.0
石川	-	-	-	-	-	-	33	75.0	44	100.0
福井	0	0.0	-	-	-	-	75	85.2	88	100.0
山梨	15	13.3	-	-	11	9.7	83	73.5	113	100.0
長野	-	-	-	-	37	11.5	267	82.9	322	100.0
岐阜	-	-	-	-	23	22.1	75	72.1	104	100.0
静岡	44	12.0	-	-	50	13.6	263	71.7	367	100.0
愛知	49	8.8	-	-	77	13.8	426	76.1	560	100.0
三重	-	-	-	-	-	-	-	-	-	-
滋賀	-	-	0	0.0	-	-	60	85.7	70	100.0
京都	0	0.0	-	-	-	-	58	87.9	66	100.0
大阪	32	7.0	-	-	53	11.6	363	79.8	455	100.0
兵庫	25	5.4	-	-	56	12.1	374	80.8	463	100.0
奈良	20	14.0	-	-	15	10.5	107	74.8	143	100.0
和歌山	-	-	0	0.0	-	-	38	77.6	49	100.0
鳥取	-	-	-	-	-	-	38	77.6	49	100.0
島根	-	-	-	-	11	20.0	41	74.5	55	100.0
岡山	-	-	-	-	26	19.1	99	72.8	136	100.0
広島	-	-	-	-	-	-	110	82.7	133	100.0
山口	-	-	-	-	-	-	64	83.1	77	100.0
徳島	-	-	0	0.0	-	-	40	76.9	52	100.0
香川	15	8.0	-	-	36	19.3	127	67.9	187	100.0
愛媛	22	8.7	-	-	32	12.6	196	77.2	254	100.0
高知	-	-	-	-	15	18.1	63	75.9	83	100.0
福岡	30	4.4	-	-	113	16.4	534	77.7	687	100.0
佐賀	-	-	0	0.0	11	13.1	68	81.0	84	100.0
長崎	13	11.6	-	-	19	17.0	77	68.8	112	100.0
熊本	13	4.5	-	-	33	11.3	244	83.6	292	100.0
大分	25	14.5	-	-	19	11.0	128	74.0	173	100.0
宮崎	-	-	-	-	-	-	38	70.4	54	100.0
鹿児島	-	-	-	-	-	-	-	-	-	-
沖縄	-	-	-	-	-	-	40	74.1	54	100.0

	集計対象 施設数	集計対象 者数	死亡者数	打ち切り 者数	把握割合 (%)	実測生存 率(%)	相対生存 率(%)	95%CI low	95%CI high
全体	249	37,630	6,519	1,198	96.8	82.4	98.4	97.9	98.9
北海道	7	836	139	25	97.0	83.1	97.9	94.7	100.0
青森	2	176	48	-	94.9	72.6	87.0	78.3	94.2
岩手	6	688	116	11	98.4	83.1	97.3	93.8	100.0
宮城	6	1,182	207	43	96.4	82.3	97.0	94.3	99.4
秋田	5	534	109	-	98.7	79.4	94.8	90.4	98.6
山形	5	667	131	26	96.1	80.1	97.9	93.9	100.0
福島	5	647	165	13	98.0	74.2	91.4	87.0	95.3
茨城	5	797	151	20	97.5	80.9	97.5	94.0	100.0
栃木	5	998	136	41	95.9	86.1	100.0	98.0	100.0
群馬	5	684	157	22	96.8	76.6	93.9	89.8	97.6
埼玉	6	1,019	160	40	96.1	84.0	99.4	96.6	100.0
千葉	11	1,989	346	73	96.3	82.3	97.0	94.9	98.9
東京	14	3,704	486	153	95.9	86.6	100.0	100.0	100.0
神奈川	6	1,315	214	26	98.0	83.6	99.4	96.9	100.0
新潟	7	1,158	211	17	98.5	81.7	96.7	93.9	99.2
富山	6	592	121	28	95.3	79.0	96.1	91.8	99.9
石川	3	301	62	-	96.7	79.2	95.4	89.3	100.0
福井	4	588	111	-	98.5	81.0	98.6	94.5	100.0
山梨	2	357	58	24	93.3	83.1	98.3	93.1	100.0
長野	8	1,287	220	24	98.1	82.7	99.5	96.9	100.0
岐阜	4	664	108	-	98.8	83.6	100.0	97.4	100.0
静岡	8	1,576	249	57	96.4	83.9	99.7	97.4	100.0
愛知	12	2,454	390	85	96.5	83.9	99.1	97.3	100.0
三重									
滋賀	4	347	62	-	97.4	81.9	97.9	92.5	100.0
京都	3	383	63	20	94.8	83.1	100.0	95.8	100.0
大阪	11	1,813	295	96	94.7	83.3	99.4	97.2	100.0
兵庫	9	1,348	211	43	96.8	84.0	100.0	97.7	100.0
奈良	3	571	69	19	96.7	87.7	100.0	98.8	100.0
和歌山	3	260	59	-	98.8	77.2	93.8	87.0	99.4
鳥取	4	207	48	-	97.6	76.6	98.0	89.8	100.0
島根	3	394	83	-	99.2	78.9	97.5	92.1	100.0
岡山	5	743	105	33	95.6	85.6	100.0	98.7	100.0
広島	6	707	149	-	98.9	78.8	96.0	92.1	99.5
山口	3	365	86	11	97.0	76.0	96.8	90.7	100.0
徳島	2	208	25	-	97.6	87.8	100.0	97.7	100.0
香川	5	744	123	15	98.0	83.3	100.0	98.7	100.0
愛媛	5	884	134	51	94.2	84.4	100.0	97.1	100.0
高知	2	213	32	-	99.1	84.9	99.7	93.2	100.0
福岡	14	1,834	371	40	97.8	79.5	95.2	92.9	97.3
佐賀	4	376	94	15	96.0	74.6	90.8	84.9	95.8
長崎	4	635	135	-	98.7	78.6	96.6	92.4	100.0
熊本	6	588	129	-	98.3	77.8	93.9	89.6	97.7
大分	5	366	62	23	93.7	82.5	98.8	93.5	100.0
宮崎	3	227	42	-	98.2	81.2	96.9	90.1	100.0
鹿児島	1								
沖縄	2	117	27	-	96.6	76.5	94.9	83.9	100.0

10以下は「-」(ハイフン)表示
生存率は対象30例以上の時表示

	集計対象者数	死亡者数	打ち切り者数	把握割合(%)	実測生存率(%)	相対生存率(%)	95%CI low	95%CI high
全体	730	111	46	93.7	84.3	100.0	100.0	100.0
北海道	-	-	0	-	-	-	-	-
青森	0	0	0	-	-	-	-	-
岩手	17	-	0	100.0	-	-	-	-
宮城	11	-	-	90.9	-	-	-	-
秋田	-	-	-	-	-	-	-	-
山形	-	-	0	-	-	-	-	-
福島	11	-	0	100.0	-	-	-	-
茨城	-	-	0	-	-	-	-	-
栃木	-	-	0	-	-	-	-	-
群馬	12	-	0	100.0	-	-	-	-
埼玉	13	-	-	92.3	-	-	-	-
千葉	35	-	-	88.6	88.2	100.0	84.3	100.0
東京	21	-	-	76.2	-	-	-	-
神奈川	23	-	0	100.0	-	-	-	-
新潟	12	-	-	91.7	-	-	-	-
富山	44	-	-	88.6	77.7	95.2	75.3	100.0
石川	14	-	-	92.9	-	-	-	-
福井	-	-	0	-	-	-	-	-
山梨	-	-	-	-	-	-	-	-
長野	33	-	0	100.0	90.9	100.0	90.0	100.0
岐阜	-	0	0	-	-	-	-	-
静岡	28	-	0	100.0	-	-	-	-
愛知	49	-	-	87.8	91.3	100.0	89.9	100.0
三重	-	-	0	-	-	-	-	-
滋賀	-	-	-	-	-	-	-	-
京都	-	-	-	-	-	-	-	-
大阪	122	11	11	91.0	90.6	100.0	100.0	100.0
兵庫	45	11	-	95.6	75.0	94.4	74.7	100.0
奈良	-	-	0	-	-	-	-	-
和歌山	-	-	0	-	-	-	-	-
鳥取	12	-	0	100.0	-	-	-	-
島根	11	-	0	100.0	-	-	-	-
岡山	-	0	0	-	-	-	-	-
広島	11	-	-	90.9	-	-	-	-
山口	-	-	-	-	-	-	-	-
徳島	-	-	0	-	-	-	-	-
香川	11	-	0	100.0	-	-	-	-
愛媛	-	-	-	-	-	-	-	-
高知	16	-	0	100.0	-	-	-	-
福岡	34	-	-	94.1	72.1	91.4	67.4	100.0
佐賀	-	0	0	-	-	-	-	-
長崎	30	-	-	96.7	93.3	100.0	97.9	100.0
熊本	-	-	0	-	-	-	-	-
大分	17	-	0	100.0	-	-	-	-
宮崎	-	-	0	-	-	-	-	-
鹿児島	-	-	-	-	-	-	-	-
沖縄	-	-	0	-	-	-	-	-

	集計対象者数	死亡者数	打ち切り者数	把握割合(%)	実測生存率(%)	相対生存率(%)	95%CI low	95%CI high
全体	24,370	2,572	754	96.9	89.3	100.0	100.0	100.0
北海道	603	58	19	96.8	90.2	100.0	100.0	100.0
青森	89	12	-	92.1	86.4	100.0	91.0	100.0
岩手	490	47	-	98.2	90.4	100.0	100.0	100.0
宮城	693	61	26	96.2	91.1	100.0	100.0	100.0
秋田	345	54	-	99.7	84.3	100.0	96.1	100.0
山形	386	45	16	95.9	88.1	100.0	100.0	100.0
福島	433	78	-	97.7	81.8	100.0	95.5	100.0
茨城	421	37	17	96.0	91.1	100.0	100.0	100.0
栃木	575	53	27	95.3	90.6	100.0	100.0	100.0
群馬	424	61	-	97.6	85.4	100.0	98.5	100.0
埼玉	645	53	28	95.7	91.6	100.0	100.0	100.0
千葉	1,226	130	34	97.2	89.2	100.0	100.0	100.0
東京	2,515	206	95	96.2	91.6	100.0	100.0	100.0
神奈川	848	87	18	97.9	89.6	100.0	100.0	100.0
新潟	766	74	-	98.7	90.3	100.0	100.0	100.0
富山	342	41	14	95.9	87.7	100.0	100.0	100.0
石川	243	37	-	96.3	84.5	100.0	94.8	100.0
福井	397	43	-	98.0	89.0	100.0	100.0	100.0
山梨	255	27	18	92.9	88.9	100.0	99.8	100.0
長野	918	86	19	97.9	90.5	100.0	100.0	100.0
岐阜	473	46	-	98.9	90.2	100.0	100.0	100.0
静岡	974	83	30	96.9	91.3	100.0	100.0	100.0
愛知	1,631	153	50	96.9	90.5	100.0	100.0	100.0
三重								
滋賀	259	32	-	97.3	87.4	100.0	98.7	100.0
京都	223	22	-	96.4	90.0	100.0	100.0	100.0
大阪	1,070	115	53	95.0	89.0	100.0	100.0	100.0
兵庫	822	86	27	96.7	89.3	100.0	100.0	100.0
奈良	380	29	14	96.3	92.2	100.0	100.0	100.0
和歌山	167	28	-	98.8	83.2	100.0	93.2	100.0
鳥取	122	19	-	97.5	84.4	100.0	94.8	100.0
島根	244	33	-	99.2	86.5	100.0	98.7	100.0
岡山	478	35	20	95.8	92.5	100.0	100.0	100.0
広島	444	56	-	98.9	87.3	100.0	100.0	100.0
山口	208	37	-	97.1	82.0	100.0	95.8	100.0
徳島	173	12	-	97.7	92.9	100.0	100.0	100.0
香川	602	78	13	97.8	86.9	100.0	100.0	100.0
愛媛	674	63	42	93.8	90.3	100.0	100.0	100.0
高知	137	13	-	99.3	90.5	100.0	99.0	100.0
福岡	1,226	153	25	98.0	87.4	100.0	100.0	100.0
佐賀	196	26	-	94.9	86.5	100.0	96.8	100.0
長崎	386	55	-	99.0	85.6	100.0	97.5	100.0
熊本	378	45	-	98.4	88.0	100.0	100.0	100.0
大分	209	28	17	91.9	86.0	100.0	94.9	100.0
宮崎	148	13	-	98.6	91.1	100.0	100.0	100.0
鹿児島								
沖縄	78	12	-	96.2	84.3	100.0	89.7	100.0

	集計対象者数	死亡者数	打ち切り者数	把握割合(%)	実測生存率(%)	相対生存率(%)	95%CI low	95%CI high
全体	5,880	756	149	97.5	87.0	100.0	100.0	100.0
北海道	98	12	-	99.0	87.7	100.0	91.3	100.0
青森	38	-	0	100.0	81.6	97.0	77.6	100.0
岩手	78	-	-	98.7	89.6	100.0	91.8	100.0
宮城	160	23	-	97.5	85.5	100.0	93.0	100.0
秋田	108	12	-	97.2	88.6	100.0	91.8	100.0
山形	136	17	-	97.8	87.4	100.0	96.9	100.0
福島	74	11	-	98.6	85.1	100.0	90.3	100.0
茨城	126	17	0	100.0	86.5	100.0	94.5	100.0
栃木	186	17	-	96.8	90.7	100.0	98.0	100.0
群馬	107	18	-	99.1	83.0	100.0	94.1	100.0
埼玉	178	24	-	98.9	86.4	100.0	94.5	100.0
千葉	376	40	18	95.2	89.1	100.0	100.0	100.0
東京	599	55	21	96.5	90.6	100.0	100.0	100.0
神奈川	199	18	-	99.0	90.9	100.0	99.2	100.0
新潟	173	29	-	98.3	83.0	98.8	91.0	100.0
富山	79	12	-	97.5	84.6	100.0	91.0	100.0
石川	17	-	0	100.0	-	-	-	-
福井	82	-	0	100.0	87.8	100.0	91.6	100.0
山梨	44	-	-	93.2	90.5	100.0	88.3	100.0
長野	109	-	-	97.2	92.5	100.0	100.0	100.0
岐阜	77	14	-	98.7	81.7	100.0	87.1	100.0
静岡	303	37	13	95.7	87.5	100.0	99.3	100.0
愛知	408	62	14	96.6	84.6	100.0	96.4	100.0
三重								
滋賀	50	-	-	98.0	88.0	100.0	86.2	100.0
京都	90	15	-	91.1	82.5	100.0	92.5	100.0
大阪	308	40	-	97.1	86.9	100.0	96.6	100.0
兵庫	266	34	-	99.2	87.2	100.0	97.2	100.0
奈良	117	12	-	98.3	89.6	100.0	96.0	100.0
和歌山	49	-	-	98.0	87.7	100.0	86.0	100.0
鳥取	31	-	-	96.8	83.7	100.0	87.3	100.0
島根	72	16	-	98.6	77.5	96.1	81.8	100.0
岡山	149	25	-	97.3	83.0	100.0	93.4	100.0
広島	120	22	-	98.3	81.6	97.5	87.7	100.0
山口	75	11	-	97.3	85.0	100.0	95.6	100.0
徳島	11	-	0	100.0	-	-	-	-
香川	58	-	0	100.0	89.7	100.0	89.9	100.0
愛媛	78	-	-	98.7	94.8	100.0	99.6	100.0
高知	29	-	0	100.0	-	-	-	-
福岡	240	28	-	97.5	88.2	100.0	98.9	100.0
佐賀	89	14	-	95.5	84.0	100.0	91.5	100.0
長崎	87	19	0	100.0	78.2	98.4	85.5	100.0
熊本	72	13	-	97.2	81.6	97.2	83.9	100.0
大分	81	-	-	98.8	87.5	100.0	93.8	100.0
宮崎	21	-	0	100.0	-	-	-	-
鹿児島								
沖縄	15	-	0	100.0	-	-	-	-

	集計対象者数	死亡者数	打ち切り者数	把握割合(%)	実測生存率(%)	相対生存率(%)	95%CI low	95%CI high
全体	5,692	2,783	214	96.2	49.9	62.0	60.4	63.6
北海道	110	62	-	95.5	42.1	51.6	40.0	62.8
青森	47	28	-	95.7	40.1	51.0	33.2	68.2
岩手	92	52	-	98.9	43.4	53.3	40.7	65.3
宮城	190	96	-	98.4	49.1	62.6	53.3	71.4
秋田	59	36	-	98.3	38.9	47.5	32.4	62.4
山形	130	62	-	94.6	51.3	64.5	53.1	74.9
福島	122	72	-	98.4	40.1	50.5	39.5	61.4
茨城	123	64	-	98.4	47.3	58.9	47.6	69.6
栃木	114	40	-	93.0	63.8	75.7	64.2	85.5
群馬	123	74	-	91.9	36.1	46.9	35.5	58.3
埼玉	153	74	-	95.4	50.2	60.5	50.5	69.9
千葉	318	160	14	95.6	48.0	58.8	51.8	65.5
東京	520	214	30	94.2	56.9	69.3	63.8	74.4
神奈川	192	90	-	97.9	52.4	64.5	55.5	72.9
新潟	188	99	-	98.4	46.6	56.8	47.9	65.3
富山	116	55	-	94.0	51.3	65.0	52.9	76.2
石川	24	13	0	100.0	-	-	-	-
福井	95	50	0	100.0	47.4	60.2	47.1	72.4
山梨	49	23	-	98.0	52.3	63.2	45.2	78.8
長野	189	107	-	99.5	43.3	55.8	46.6	64.7
岐阜	101	46	-	98.0	53.8	69.8	56.5	81.8
静岡	248	117	13	94.8	51.4	63.3	55.3	70.8
愛知	324	160	15	95.4	49.3	60.8	53.9	67.5
三重								
滋賀	36	23	-	97.2	36.0	47.2	27.4	67.3
京都	61	23	-	95.1	61.5	75.8	59.1	89.3
大阪	271	120	16	94.1	54.3	65.6	58.1	72.6
兵庫	199	71	12	94.0	62.2	75.5	66.6	83.4
奈良	53	26	-	96.2	50.0	60.5	43.4	75.8
和歌山	32	19	0	100.0	40.6	52.8	31.0	73.8
鳥取	40	20	-	97.5	48.8	66.1	44.0	85.6
島根	61	27	0	100.0	55.7	73.7	56.2	88.8
岡山	111	43	-	91.9	59.7	74.6	62.1	85.4
広島	130	67	0	100.0	48.5	60.6	49.6	70.9
山口	77	37	-	97.4	50.7	66.3	50.9	80.2
徳島	21	-	-	95.2	-	-	-	-
香川	64	34	-	96.9	45.8	60.1	43.5	75.6
愛媛	123	61	-	94.3	48.9	59.0	47.8	69.3
高知	27	13	-	96.3	-	-	-	-
福岡	307	169	-	97.7	44.1	54.8	47.7	61.6
佐賀	88	52	-	98.9	40.5	50.2	37.4	62.7
長崎	100	47	-	97.0	52.8	67.6	54.4	79.4
熊本	124	66	-	99.2	46.4	59.7	48.1	70.6
大分	58	21	-	91.4	61.8	77.5	59.7	91.8
宮崎	49	24	-	98.0	50.3	61.2	43.2	77.1
鹿児島								
沖縄	19	11	-	94.7	-	-	-	-

	50歳未満	(%)	50歳代	(%)	60歳代	(%)	70歳代	(%)	80歳以上	(%)	全体	(%)
全体	105	0.3	2,447	6.5	12,392	32.9	17,417	46.3	5,269	14.0	37,630	100.0
北海道	-		57	6.8	282	33.7	389	46.5	105	12.6	836	100.0
青森	0	0.0	14	8.0	50	28.4	82	46.6	30	17.0	176	100.0
岩手	0	0.0	52	7.6	237	34.4	326	47.4	73	10.6	688	100.0
宮城	-		120	10.2	399	33.8	514	43.5	139	11.8	1,182	100.0
秋田	0	0.0	40	7.5	165	30.9	256	47.9	73	13.7	534	100.0
山形	-		34	5.1	178	26.7	329	49.3	123	18.4	667	100.0
福島	-		38	5.9	165	25.5	309	47.8	134	20.7	647	100.0
茨城	-		41	5.1	258	32.4	365	45.8	128	16.1	797	100.0
栃木	-		77	7.7	387	38.8	426	42.7	106	10.6	998	100.0
群馬	-		29	4.2	200	29.2	318	46.5	134	19.6	684	100.0
埼玉	-		50	4.9	341	33.5	509	50.0	115	11.3	1,019	100.0
千葉	-		126	6.3	698	35.1	929	46.7	230	11.6	1,989	100.0
東京	21	0.6	275	7.4	1,408	38.0	1,624	43.8	376	10.2	3,704	100.0
神奈川	-		74	5.6	452	34.4	636	48.4	152	11.6	1,315	100.0
新潟	-		82	7.1	384	33.2	524	45.3	162	14.0	1,158	100.0
富山	0	0.0	38	6.4	177	29.9	262	44.3	115	19.4	592	100.0
石川	0	0.0	26	8.6	92	30.6	130	43.2	53	17.6	301	100.0
福井	0	0.0	51	8.7	150	25.5	281	47.8	106	18.0	588	100.0
山梨	-		23	6.4	118	33.1	171	47.9	44	12.3	357	100.0
長野	-		89	6.9	414	32.2	584	45.4	194	15.1	1,287	100.0
岐阜	0	0.0	46	6.9	180	27.1	329	49.5	109	16.4	664	100.0
静岡	-		108	6.9	539	34.2	724	45.9	201	12.8	1,576	100.0
愛知	-		162	6.6	857	34.9	1,142	46.5	286	11.7	2,454	100.0
三重												
滋賀	0	0.0	14	4.0	119	34.3	169	48.7	45	13.0	347	100.0
京都	0	0.0	18	4.7	108	28.2	192	50.1	65	17.0	383	100.0
大阪	-		85	4.7	598	33.0	893	49.3	233	12.9	1,813	100.0
兵庫	-		81	6.0	474	35.2	619	45.9	170	12.6	1,348	100.0
奈良	-		31	5.4	197	34.5	296	51.8	46	8.1	571	100.0
和歌山	0	0.0	14	5.4	68	26.2	132	50.8	46	17.7	260	100.0
鳥取	0	0.0	-		46	22.2	100	48.3	54	26.1	207	100.0
島根	0	0.0	26	6.6	100	25.4	191	48.5	77	19.5	394	100.0
岡山	-		43	5.8	277	37.3	315	42.4	107	14.4	743	100.0
広島	0	0.0	32	4.5	224	31.7	321	45.4	130	18.4	707	100.0
山口	0	0.0	-		105	28.8	149	40.8	102	27.9	365	100.0
徳島	0	0.0	18	8.7	77	37.0	86	41.3	27	13.0	208	100.0
香川	-		36	4.8	221	29.7	333	44.8	153	20.6	744	100.0
愛媛	-		68	7.7	276	31.2	421	47.6	115	13.0	884	100.0
高知	-		15	7.0	86	40.4	85	39.9	25	11.7	213	100.0
福岡	-		150	8.2	579	31.6	830	45.3	273	14.9	1,834	100.0
佐賀	-		21	5.6	115	30.6	164	43.6	75	19.9	376	100.0
長崎	0	0.0	40	6.3	191	30.1	284	44.7	120	18.9	635	100.0
熊本	0	0.0	36	6.1	171	29.1	293	49.8	88	15.0	588	100.0
大分	-		26	7.1	108	29.5	176	48.1	55	15.0	366	100.0
宮崎	-		14	6.2	73	32.2	108	47.6	31	13.7	227	100.0
鹿児島												
沖縄	0	0.0	-		28	23.9	55	47.0	25	21.4	117	100.0

	I期	(%)	II期	(%)	III期	(%)	IV期	(%)	不詳	(%)	空欄	(%)	全体	(%)
全体	730	1.9	24,370	64.8	5,880	15.6	5,692	15.1	581	1.5	377.0	1.0	37,630	100.0
北海道	-		603	72.1	98	11.7	110	13.2	14	1.7	-		836	100.0
青森	0	0.0	89	50.6	38	21.6	47	26.7	-		0.0	0.0	176	100.0
岩手	17	2.5	490	71.2	78	11.3	92	13.4	11	1.6	0.0	0.0	688	100.0
宮城	11	0.9	693	58.6	160	13.5	190	16.1	49	4.1	79.0	6.7	1,182	100.0
秋田	-		345	64.6	108	20.2	59	11.0	12	2.2	-		534	100.0
山形	-		386	57.9	136	20.4	130	19.5	-		-		667	100.0
福島	11	1.7	433	66.9	74	11.4	122	18.9	-		-		647	100.0
茨城	-		421	52.8	126	15.8	123	15.4	-		108.0	13.6	797	100.0
栃木	-		575	57.6	186	18.6	114	11.4	-		117.0	11.7	998	100.0
群馬	12	1.8	424	62.0	107	15.6	123	18.0	17	2.5	-		684	100.0
埼玉	13	1.3	645	63.3	178	17.5	153	15.0	28	2.7	-		1,019	100.0
千葉	35	1.8	1,226	61.6	376	18.9	318	16.0	32	1.6	-		1,989	100.0
東京	21	0.6	2,515	67.9	599	16.2	520	14.0	41	1.1	-		3,704	100.0
神奈川	23	1.7	848	64.5	199	15.1	192	14.6	27	2.1	26.0	2.0	1,315	100.0
新潟	12	1.0	766	66.1	173	14.9	188	16.2	18	1.6	-		1,158	100.0
富山	44	7.4	342	57.8	79	13.3	116	19.6	11	1.9	0.0	0.0	592	100.0
石川	14	4.7	243	80.7	17	5.6	24	8.0	-		0.0	0.0	301	100.0
福井	-		397	67.5	82	13.9	95	16.2	-		0.0	0.0	588	100.0
山梨	-		255	71.4	44	12.3	49	13.7	-		0.0	0.0	357	100.0
長野	33	2.6	918	71.3	109	8.5	189	14.7	35	2.7	-		1,287	100.0
岐阜	-		473	71.2	77	11.6	101	15.2	-		0.0	0.0	664	100.0
静岡	28	1.8	974	61.8	303	19.2	248	15.7	22	1.4	-		1,576	100.0
愛知	49	2.0	1,631	66.5	408	16.6	324	13.2	40	1.6	-		2,454	100.0
三重	-		259	74.6	50	14.4	36	10.4	0	0.0	0.0	0.0	347	100.0
滋賀	-		223	58.2	90	23.5	61	15.9	-		0.0	0.0	383	100.0
京都	-		223	58.2	90	23.5	61	15.9	-		0.0	0.0	383	100.0
大阪	122	6.7	1,070	59.0	308	17.0	271	14.9	39	2.2	-		1,813	100.0
兵庫	45	3.3	822	61.0	266	19.7	199	14.8	16	1.2	0.0	0.0	1,348	100.0
奈良	-		380	66.5	117	20.5	53	9.3	-		-		571	100.0
和歌山	-		167	64.2	49	18.8	32	12.3	-		0.0	0.0	260	100.0
鳥取	12	5.8	122	58.9	31	15.0	40	19.3	-		0.0	0.0	207	100.0
島根	11	2.8	244	61.9	72	18.3	61	15.5	-		-		394	100.0
岡山	-		478	64.3	149	20.1	111	14.9	-		-		743	100.0
広島	11	1.6	444	62.8	120	17.0	130	18.4	-		-		707	100.0
山口	-		208	57.0	75	20.5	77	21.1	-		0.0	0.0	365	100.0
徳島	-		173	83.2	11	5.3	21	10.1	0	0.0	0.0	0.0	208	100.0
香川	11	1.5	602	80.9	58	7.8	64	8.6	-		0.0	0.0	744	100.0
愛媛	-		674	76.2	78	8.8	123	13.9	-		-		884	100.0
高知	16	7.5	137	64.3	29	13.6	27	12.7	-		0.0	0.0	213	100.0
福岡	34	1.9	1,226	66.8	240	13.1	307	16.7	22	1.2	-		1,834	100.0
佐賀	-		196	52.1	89	23.7	88	23.4	-		0.0	0.0	376	100.0
長崎	30	4.7	386	60.8	87	13.7	100	15.7	32	5.0	0.0	0.0	635	100.0
熊本	-		378	64.3	72	12.2	124	21.1	-		0.0	0.0	588	100.0
大分	17	4.6	209	57.1	81	22.1	58	15.8	0	0.0	-		366	100.0
宮崎	-		148	65.2	21	9.3	49	21.6	-		-		227	100.0
鹿児島	-		78	66.7	15	12.8	19	16.2	-		0.0	0.0	117	100.0
沖縄	-		78	66.7	15	12.8	19	16.2	-		0.0	0.0	117	100.0

	無 (%)		有 (%)		原発巣・治癒の別 (%)						全体 (%)	
					原発巣・ 治癒切除 (%)	原発巣・ 非治癒切除 (%)	原発巣・ 治癒/非 治癒の別 不詳 (%)					
全体	26,171	69.5	11,459	30.5	9,451	25.1	1,200	3.2	808	2.1	37,630	100.0
北海道	478	57.2	358	42.8	336	40.2	17	2.0	-	-	836	100.0
青森	129	73.3	47	26.7	37	21.0	-	-	-	-	176	100.0
岩手	517	75.1	171	24.9	159	23.1	-	-	-	-	688	100.0
宮城	893	75.5	289	24.5	255	21.6	17	1.4	17	1.4	1,182	100.0
秋田	276	51.7	258	48.3	228	42.7	23	4.3	-	-	534	100.0
山形	445	66.7	222	33.3	162	24.3	22	3.3	38	5.7	667	100.0
福島	493	76.2	154	23.8	124	19.2	25	3.9	-	-	647	100.0
茨城	610	76.5	187	23.5	126	15.8	33	4.1	28	3.5	797	100.0
栃木	656	65.7	342	34.3	265	26.6	45	4.5	32	3.2	998	100.0
群馬	522	76.3	162	23.7	150	21.9	-	-	-	-	684	100.0
埼玉	665	65.3	354	34.7	272	26.7	69	6.8	13	1.3	1,019	100.0
千葉	1,359	68.3	630	31.7	497	25.0	55	2.8	78	3.9	1,989	100.0
東京	2,398	64.7	1,306	35.3	1,028	27.8	187	5.0	91	2.5	3,704	100.0
神奈川	894	68.0	421	32.0	398	30.3	23	1.7	0	0.0	1,315	100.0
新潟	984	85.0	174	15.0	140	12.1	25	2.2	-	-	1,158	100.0
富山	456	77.0	136	23.0	114	19.3	22	3.7	0	0.0	592	100.0
石川	234	77.7	67	22.3	57	18.9	-	-	-	-	301	100.0
福井	433	73.6	155	26.4	102	17.3	38	6.5	15	2.6	588	100.0
山梨	279	78.2	78	21.8	60	16.8	13	3.6	-	-	357	100.0
長野	988	76.8	299	23.2	243	18.9	34	2.6	22	1.7	1,287	100.0
岐阜	536	80.7	128	19.3	106	16.0	18	2.7	-	-	664	100.0
静岡	1,272	80.7	304	19.3	273	17.3	19	1.2	12	0.8	1,576	100.0
愛知	1,576	64.2	878	35.8	696	28.4	94	3.8	88	3.6	2,454	100.0
三重												
滋賀	235	67.7	112	32.3	105	30.3	-	-	0	0.0	347	100.0
京都	305	79.6	78	20.4	68	17.8	-	-	-	-	383	100.0
大阪	1,239	68.3	574	31.7	481	26.5	51	2.8	42	2.3	1,813	100.0
兵庫	842	62.5	506	37.5	343	25.4	39	2.9	124	9.2	1,348	100.0
奈良	330	57.8	241	42.2	236	41.3	-	-	0	0.0	571	100.0
和歌山	117	45.0	143	55.0	121	46.5	12	4.6	-	-	260	100.0
鳥取	151	72.9	56	27.1	36	17.4	0	0.0	20	9.7	207	100.0
島根	352	89.3	42	10.7	36	9.1	-	-	0	0.0	394	100.0
岡山	443	59.6	300	40.4	259	34.9	41	5.5	0	0.0	743	100.0
広島	458	64.8	249	35.2	201	28.4	37	5.2	11	1.6	707	100.0
山口	249	68.2	116	31.8	81	22.2	28	7.7	-	-	365	100.0
徳島	168	80.8	40	19.2	36	17.3	-	-	-	-	208	100.0
香川	461	62.0	283	38.0	226	30.4	31	4.2	26	3.5	744	100.0
愛媛	578	65.4	306	34.6	283	32.0	17	1.9	-	-	884	100.0
高知	154	72.3	59	27.7	51	23.9	-	-	-	-	213	100.0
福岡	1,312	71.5	522	28.5	444	24.2	50	2.7	28	1.5	1,834	100.0
佐賀	258	68.6	118	31.4	103	27.4	12	3.2	-	-	376	100.0
長崎	481	75.7	154	24.3	127	20.0	-	-	23	3.6	635	100.0
熊本	440	74.8	148	25.2	133	22.6	-	-	-	-	588	100.0
大分	244	66.7	122	33.3	112	30.6	-	-	-	-	366	100.0
宮崎	138	60.8	89	39.2	64	28.2	18	7.9	-	-	227	100.0
鹿児島												
沖縄	64	54.7	53	45.3	50	42.7	-	-	0	0.0	117	100.0

	がん検診	(%)	健康診断・ 人間ドック	(%)	他疾患経過 観察中	(%)	その他	(%)	全体	(%)
全体	6,323	16.8	4,454	11.8	12,111	32.2	14,742	39.2	37,630	100.0
北海道	78	9.3	105	12.6	306	36.6	347	41.5	836	100.0
青森	21	11.9	18	10.2	54	30.7	83	47.2	176	100.0
岩手	235	34.2	82	11.9	215	31.3	156	22.7	688	100.0
宮城	330	27.9	104	8.8	282	23.9	466	39.4	1,182	100.0
秋田	188	35.2	39	7.3	122	22.8	185	34.6	534	100.0
山形	170	25.5	52	7.8	177	26.5	268	40.2	667	100.0
福島	59	9.1	56	8.7	251	38.8	281	43.4	647	100.0
茨城	90	11.3	168	21.1	246	30.9	293	36.8	797	100.0
栃木	373	37.4	80	8.0	310	31.1	235	23.5	998	100.0
群馬	198	28.9	35	5.1	107	15.6	344	50.3	684	100.0
埼玉	129	12.7	120	11.8	275	27.0	495	48.6	1,019	100.0
千葉	369	18.6	232	11.7	606	30.5	782	39.3	1,989	100.0
東京	376	10.2	633	17.1	1,408	38.0	1,287	34.7	3,704	100.0
神奈川	170	12.9	247	18.8	483	36.7	415	31.6	1,315	100.0
新潟	224	19.3	172	14.9	379	32.7	383	33.1	1,158	100.0
富山	88	14.9	50	8.4	186	31.4	268	45.3	592	100.0
石川	71	23.6	16	5.3	125	41.5	89	29.6	301	100.0
福井	67	11.4	107	18.2	189	32.1	225	38.3	588	100.0
山梨	53	14.8	58	16.2	123	34.5	123	34.5	357	100.0
長野	146	11.3	258	20.0	412	32.0	471	36.6	1,287	100.0
岐阜	88	13.3	63	9.5	244	36.7	269	40.5	664	100.0
静岡	423	26.8	184	11.7	409	26.0	560	35.5	1,576	100.0
愛知	468	19.1	341	13.9	725	29.5	920	37.5	2,454	100.0
三重										
滋賀	65	18.7	25	7.2	77	22.2	180	51.9	347	100.0
京都	21	5.5	28	7.3	92	24.0	242	63.2	383	100.0
大阪	107	5.9	209	11.5	571	31.5	926	51.1	1,813	100.0
兵庫	169	12.5	177	13.1	470	34.9	532	39.5	1,348	100.0
奈良	47	8.2	66	11.6	240	42.0	218	38.2	571	100.0
和歌山	-		13	5.0	74	28.5	166	63.8	260	100.0
鳥取	34	16.4	19	9.2	49	23.7	105	50.7	207	100.0
島根	55	14.0	32	8.1	132	33.5	175	44.4	394	100.0
岡山	210	28.3	50	6.7	300	40.4	183	24.6	743	100.0
広島	72	10.2	43	6.1	285	40.3	307	43.4	707	100.0
山口	42	11.5	17	4.7	140	38.4	166	45.5	365	100.0
徳島	48	23.1	14	6.7	43	20.7	103	49.5	208	100.0
香川	182	24.5	54	7.3	216	29.0	292	39.2	744	100.0
愛媛	154	17.4	81	9.2	338	38.2	311	35.2	884	100.0
高知	26	12.2	11	5.2	40	18.8	136	63.8	213	100.0
福岡	291	15.9	149	8.1	563	30.7	831	45.3	1,834	100.0
佐賀	89	23.7	-		127	33.8	150	39.9	376	100.0
長崎	103	16.2	57	9.0	213	33.5	262	41.3	635	100.0
熊本	74	12.6	85	14.5	229	38.9	200	34.0	588	100.0
大分	81	22.1	38	10.4	85	23.2	162	44.3	366	100.0
宮崎	23	10.1	25	11.0	82	36.1	97	42.7	227	100.0
鹿児島										
沖縄	-		23	19.7	62	53.0	26	22.2	117	100.0

	集計対象 施設数	集計対象 者数	死亡者数	打ち切り 者数	把握割合 (%)	実測生存 率(%)	相対生存 率(%)	95%CI low	95%CI high
全体	246	10,244	4,194	410	96.0	58.2	70.9	69.7	72.1
北海道	7	227	96	-	97.4	57.1	70.3	62.0	77.9
青森	2	90	41	-	93.3	54.1	67.3	53.7	79.3
岩手	6	232	90	-	96.1	60.7	71.7	63.9	78.8
宮城	6	291	121	11	96.2	57.5	69.8	62.6	76.5
秋田	5	165	66	-	97.0	59.2	72.0	62.3	80.7
山形	5	237	115	-	96.2	50.5	62.0	53.9	69.6
福島	5	189	84	-	96.8	54.7	67.0	57.9	75.5
茨城	5	228	74	-	95.6	66.9	80.5	72.6	87.5
栃木	5	236	86	-	96.2	63.1	74.3	66.6	81.2
群馬	5	233	97	-	95.7	57.1	71.0	62.6	78.6
埼玉	6	265	104	-	96.6	60.1	70.9	63.6	77.6
千葉	11	540	211	27	95.0	60.0	72.4	67.2	77.3
東京	13	652	225	33	94.9	64.4	75.7	71.1	79.9
神奈川	6	318	150	-	97.8	52.1	63.8	56.8	70.3
新潟	7	395	179	-	99.5	54.6	66.8	60.6	72.6
富山	6	212	97	-	96.2	53.1	66.7	57.9	74.9
石川	3	73	35	-	97.3	52.0	64.9	49.9	78.3
福井	4	130	51	-	97.7	60.3	75.0	63.8	84.8
山梨	2	85	31	-	95.3	62.7	77.6	63.6	89.2
長野	8	304	132	-	98.4	56.3	71.8	64.4	78.6
岐阜	4	160	72	-	98.8	54.6	66.4	56.6	75.4
静岡	8	332	115	23	93.1	63.8	77.6	70.8	83.7
愛知	12	627	237	38	93.9	61.1	73.1	68.3	77.6
三重									
滋賀	4	89	31	-	94.4	64.5	81.8	67.9	93.3
京都	3	111	43	-	91.9	59.4	72.2	60.0	82.7
大阪	11	570	213	47	91.8	61.1	72.3	67.3	77.0
兵庫	9	379	164	15	96.0	55.4	68.9	62.4	75.1
奈良	3	167	62	-	97.6	62.2	73.9	64.5	82.2
和歌山	2	135	50	-	95.6	62.1	77.9	66.7	87.5
鳥取	4	58	24	-	94.8	56.8	70.6	53.1	85.3
島根	3	113	57	-	98.2	49.3	60.8	49.0	71.7
岡山	5	165	63	-	93.9	60.8	73.8	64.0	82.4
広島	6	204	93	-	99.5	54.2	66.0	57.3	74.0
山口	3	171	68	-	95.9	59.1	76.9	66.6	86.0
徳島	2	55	27	0	100.0	50.9	61.7	44.9	76.5
香川	5	158	69	-	98.7	56.0	70.4	60.2	79.6
愛媛	5	260	104	14	94.6	58.6	71.9	64.1	79.1
高知	2	66	32	0	100.0	51.5	62.3	47.0	75.9
福岡	13	549	229	11	98.0	58.1	70.1	64.9	74.9
佐賀	4	117	65	-	96.6	42.8	56.2	44.1	67.9
長崎	4	108	41	-	98.1	62.0	76.8	64.6	87.2
熊本	6	258	122	-	96.5	51.7	64.7	56.7	72.1
大分	5	108	46	-	90.7	55.0	69.0	56.2	80.4
宮崎	3	102	45	-	99.0	55.5	67.6	55.2	78.6
鹿児島	1								
沖縄	2	56	21	-	94.6	61.7	78.4	60.3	92.9

10以下は「-」(ハイフン)表示
生存率は対象30例以上の時表示

	集計対象者数	死亡者数	打ち切り者数	把握割合 (%)	実測生存率 (%)	相対生存率 (%)	95%CI low	95%CI high
全体	5,712	1,521	237	95.9	72.8	89.1	87.6	90.5
北海道	132	37	-	97.0	71.5	88.5	77.8	97.1
青森	41	11	-	90.2	72.7	90.7	70.0	100.0
岩手	116	26	-	97.4	77.6	92.0	81.7	99.8
宮城	137	43	-	99.3	68.5	83.8	73.4	92.5
秋田	95	24	-	96.8	74.3	91.5	79.0	100.0
山形	124	36	-	96.0	70.2	86.9	75.7	96.0
福島	109	30	-	96.3	72.0	89.0	77.2	98.4
茨城	99	29	-	94.9	70.1	84.6	72.4	94.4
栃木	101	26	-	96.0	73.5	87.9	76.1	97.0
群馬	134	37	-	96.3	71.6	88.6	78.0	97.2
埼玉	156	34	-	96.2	77.8	92.1	83.3	99.0
千葉	304	77	16	94.7	74.1	89.8	83.2	95.4
東京	381	72	20	94.8	80.5	94.3	89.1	98.6
神奈川	147	46	-	98.0	68.2	85.1	74.8	93.8
新潟	243	75	-	99.2	69.0	83.8	76.2	90.3
富山	109	33	-	96.3	69.1	86.9	74.7	96.8
石川	48	15	-	95.8	68.8	83.5	65.1	96.9
福井	63	15	-	96.8	75.7	92.8	77.1	100.0
山梨	55	14	-	96.4	74.5	91.9	75.0	100.0
長野	189	56	-	98.9	70.2	88.8	79.8	96.3
岐阜	79	19	-	98.7	75.7	90.8	77.5	100.0
静岡	173	35	-	94.8	79.1	96.6	88.1	100.0
愛知	368	87	24	93.5	75.7	90.3	84.6	95.2
三重								
滋賀	54	-	-	94.4	82.7	100.0	88.9	100.0
京都	70	16	-	94.3	76.2	93.3	78.5	100.0
大阪	360	98	36	90.0	71.4	85.3	79.2	90.6
兵庫	177	40	-	97.7	77.1	95.4	86.7	100.0
奈良	94	20	-	96.8	78.1	93.2	81.4	100.0
和歌山	98	27	-	94.9	71.6	90.4	77.4	100.0
鳥取	35	12	-	97.1	64.8	82.6	59.2	99.8
島根	66	23	-	98.5	65.0	79.7	64.0	92.2
岡山	103	30	-	92.2	69.7	85.1	72.7	94.9
広島	127	45	-	99.2	64.3	78.0	67.0	87.3
山口	85	28	-	96.5	66.3	88.4	73.4	100.0
徳島	23	-	0	100.0	-	-	-	-
香川	101	39	-	99.0	61.1	79.4	66.0	90.8
愛媛	146	41	-	94.5	71.1	89.3	78.9	97.7
高知	30	-	0	100.0	83.3	99.2	76.8	100.0
福岡	314	78	-	97.5	75.0	91.8	85.4	97.2
佐賀	65	29	-	98.5	54.7	73.6	56.2	88.6
長崎	61	13	-	98.4	78.7	96.3	80.9	100.0
熊本	150	49	-	94.0	66.0	84.2	73.5	93.3
大分	57	17	-	93.0	68.6	86.1	68.3	99.3
宮崎	56	14	-	98.2	74.6	90.9	74.2	100.0
鹿児島								
沖縄	29	-	-	89.7	-	-	-	-

	集計対象者数	死亡者数	打ち切り者数	把握割合(%)	実測生存率(%)	相対生存率(%)	95%CI low	95%CI high
全体	1,845	850	68	96.3	52.9	64.5	61.6	67.3
北海道	40	22	0	100.0	45.0	56.1	36.6	74.2
青森	20	-	-	90.0	-	-	-	-
岩手	39	14	-	97.4	64.1	73.8	54.1	88.5
宮城	56	19	-	98.2	65.8	79.9	62.9	93.1
秋田	26	-	0	100.0	-	-	-	-
山形	53	29	-	94.3	44.2	53.6	37.0	69.2
福島	34	19	0	100.0	44.1	53.7	33.2	72.7
茨城	32	-	-	90.6	70.4	80.7	58.1	95.6
栃木	37	15	-	89.2	58.5	68.9	48.0	85.5
群馬	55	24	-	94.5	54.9	69.5	51.4	84.9
埼玉	41	26	0	100.0	36.6	43.4	26.4	60.5
千葉	119	52	-	95.0	54.7	66.9	55.2	77.4
東京	98	41	-	95.9	56.7	69.9	56.9	81.4
神奈川	67	31	-	98.5	53.1	65.6	50.0	79.4
新潟	75	43	0	100.0	42.7	54.5	40.1	68.3
富山	42	19	-	92.9	52.0	67.2	45.8	85.5
石川	-	-	0	-	-	-	-	-
福井	27	-	0	100.0	-	-	-	-
山梨	16	-	0	100.0	-	-	-	-
長野	49	22	-	98.0	55.0	71.2	51.9	87.5
岐阜	30	18	0	100.0	40.0	52.1	29.7	73.8
静岡	65	24	-	93.8	61.8	75.3	59.2	88.3
愛知	102	46	-	94.1	52.8	63.1	50.7	74.3
三重								
滋賀	20	-	-	90.0	-	-	-	-
京都	-	-	-	-	-	-	-	-
大阪	89	36	-	92.1	57.4	66.6	53.5	77.9
兵庫	86	39	-	94.2	52.1	64.0	50.0	76.5
奈良	31	13	0	100.0	58.1	68.5	45.9	86.2
和歌山	12	-	-	91.7	-	-	-	-
鳥取	11	-	-	90.9	-	-	-	-
島根	19	12	0	100.0	-	-	-	-
岡山	27	11	-	96.3	-	-	-	-
広島	25	12	0	100.0	-	-	-	-
山口	51	18	-	98.0	64.7	80.1	61.8	94.2
徳島	16	-	0	100.0	-	-	-	-
香川	28	-	-	96.4	-	-	-	-
愛媛	54	27	-	96.3	48.2	57.3	40.7	72.4
高知	14	11	0	100.0	-	-	-	-
福岡	105	60	-	99.0	42.8	50.9	39.5	61.8
佐賀	13	-	-	92.3	-	-	-	-
長崎	14	-	0	100.0	-	-	-	-
熊本	38	18	0	100.0	52.6	62.9	42.8	80.0
大分	-	-	0	-	-	-	-	-
宮崎	25	15	0	100.0	-	-	-	-
鹿児島								
沖縄	13	-	0	100.0	-	-	-	-

	集計対象者数	死亡者数	打ち切り者数	把握割合(%)	実測生存率(%)	相対生存率(%)	95%CI low	95%CI high
全体	1,078	626	50	95.4	40.1	48.1	44.5	51.6
北海道	22	-	-	90.9	-	-	-	-
青森	13	-	0	100.0	-	-	-	-
岩手	42	20	-	92.9	49.9	61.0	41.2	78.5
宮城	31	18	-	90.3	39.3	44.8	24.8	64.4
秋田	15	11	0	100.0	-	-	-	-
山形	26	21	0	100.0	-	-	-	-
福島	18	11	0	100.0	-	-	-	-
茨城	17	-	0	100.0	-	-	-	-
栃木	13	-	0	100.0	-	-	-	-
群馬	13	-	0	100.0	-	-	-	-
埼玉	26	13	-	92.3	-	-	-	-
千葉	46	26	-	95.7	43.2	49.2	32.7	64.8
東京	53	25	-	92.5	49.7	55.7	39.4	70.1
神奈川	35	23	0	100.0	34.3	39.4	22.2	57.3
新潟	33	27	0	100.0	18.2	21.4	8.7	38.6
富山	21	-	-	95.2	-	-	-	-
石川	12	11	0	100.0	-	-	-	-
福井	25	13	-	96.0	-	-	-	-
山梨	-	-	-	-	-	-	-	-
長野	29	21	-	96.6	-	-	-	-
岐阜	20	-	-	95.0	-	-	-	-
静岡	46	18	-	91.3	58.4	70.5	51.1	86.2
愛知	60	28	-	95.0	52.1	62.9	46.6	77.2
三重	-	-	0	-	-	-	-	-
滋賀	-	-	0	-	-	-	-	-
京都	18	-	-	88.9	-	-	-	-
大阪	49	25	-	91.8	45.2	53.3	35.9	69.4
兵庫	35	24	-	91.4	25.7	35.3	16.8	57.1
奈良	18	-	0	100.0	-	-	-	-
和歌山	12	-	0	100.0	-	-	-	-
鳥取	-	-	-	-	-	-	-	-
島根	15	-	-	93.3	-	-	-	-
岡山	-	-	0	-	-	-	-	-
広島	35	22	0	100.0	37.1	43.7	25.5	62.0
山口	25	14	-	92.0	-	-	-	-
徳島	-	-	0	-	-	-	-	-
香川	13	-	0	100.0	-	-	-	-
愛媛	28	15	-	92.9	-	-	-	-
高知	-	-	0	-	-	-	-	-
福岡	69	39	-	98.6	42.8	49.6	35.9	62.7
佐賀	13	-	-	84.6	-	-	-	-
長崎	13	-	0	100.0	-	-	-	-
熊本	30	20	0	100.0	33.3	39.7	20.9	59.6
大分	22	11	-	81.8	-	-	-	-
宮崎	12	-	0	100.0	-	-	-	-
鹿児島	-	-	0	-	-	-	-	-
沖縄	-	-	0	-	-	-	-	-

	集計対象者数	死亡者数	打ち切り者数	把握割合(%)	実測生存率(%)	相対生存率(%)	95%CI low	95%CI high
全体	1,157	944	37	96.8	16.4	19.2	16.7	21.8
北海道	30	25	0	100.0	16.7	19.3	7.0	36.8
青森	11	-	0	100.0	-	-	-	-
岩手	30	25	-	93.3	14.1	15.2	4.8	31.3
宮城	27	21	-	96.3	-	-	-	-
秋田	21	17	-	95.2	-	-	-	-
山形	26	23	-	96.2	-	-	-	-
福島	23	20	-	91.3	-	-	-	-
茨城	22	11	0	100.0	-	-	-	-
栃木	24	19	-	95.8	-	-	-	-
群馬	26	23	0	100.0	-	-	-	-
埼玉	30	22	-	96.7	24.5	27.8	12.3	46.5
千葉	58	47	-	94.8	15.4	17.7	8.4	30.2
東京	97	74	-	95.9	21.3	23.9	15.3	33.8
神奈川	44	42	-	97.7	2.4	2.5	0.2	11.5
新潟	25	22	0	100.0	-	-	-	-
富山	33	29	0	100.0	12.1	14.1	4.5	29.7
石川	-	-	0	-	-	-	-	-
福井	14	13	0	100.0	-	-	-	-
山梨	-	-	-	-	-	-	-	-
長野	31	29	-	96.8	3.5	4.5	0.3	19.2
岐阜	20	18	0	100.0	-	-	-	-
静岡	39	31	-	87.2	9.6	11.1	2.9	26.1
愛知	77	59	-	93.5	19.4	23.1	13.3	35.0
三重	-	-	0	-	-	-	-	-
滋賀	-	-	0	-	-	-	-	-
京都	-	-	0	-	-	-	-	-
大阪	59	44	0	100.0	25.4	28.8	17.2	41.8
兵庫	59	49	-	98.3	15.6	17.9	8.8	29.9
奈良	23	19	-	95.7	-	-	-	-
和歌山	-	-	0	-	-	-	-	-
鳥取	-	-	0	-	-	-	-	-
島根	13	13	0	100.0	-	-	-	-
岡山	21	13	-	95.2	-	-	-	-
広島	12	11	0	100.0	-	-	-	-
山口	-	-	-	-	-	-	-	-
徳島	-	-	0	-	-	-	-	-
香川	12	11	0	100.0	-	-	-	-
愛媛	29	19	-	96.6	-	-	-	-
高知	-	-	0	-	-	-	-	-
福岡	44	39	0	100.0	11.4	12.8	4.7	25.4
佐賀	23	22	0	100.0	-	-	-	-
長崎	13	-	-	92.3	-	-	-	-
熊本	35	30	0	100.0	14.3	17.0	6.2	33.1
大分	18	11	-	88.9	-	-	-	-
宮崎	-	-	0	-	-	-	-	-
鹿児島	-	-	0	-	-	-	-	-
沖縄	-	-	0	-	-	-	-	-

	男性	(%)	女性	(%)	全体	(%)
全体	7,960	77.7	2,284	22.3	10,244	100.0
北海道	170	74.9	57	25.1	227	100.0
青森	65	72.2	25	27.8	90	100.0
岩手	173	74.6	59	25.4	232	100.0
宮城	226	77.7	65	22.3	291	100.0
秋田	130	78.8	35	21.2	165	100.0
山形	167	70.5	70	29.5	237	100.0
福島	149	78.8	40	21.2	189	100.0
茨城	166	72.8	62	27.2	228	100.0
栃木	180	76.3	56	23.7	236	100.0
群馬	180	77.3	53	22.7	233	100.0
埼玉	205	77.4	60	22.6	265	100.0
千葉	425	78.7	115	21.3	540	100.0
東京	506	77.6	146	22.4	652	100.0
神奈川	256	80.5	62	19.5	318	100.0
新潟	310	78.5	85	21.5	395	100.0
富山	172	81.1	40	18.9	212	100.0
石川	60	82.2	13	17.8	73	100.0
福井	108	83.1	22	16.9	130	100.0
山梨	60	70.6	25	29.4	85	100.0
長野	228	75.0	76	25.0	304	100.0
岐阜	127	79.4	33	20.6	160	100.0
静岡	270	81.3	62	18.7	332	100.0
愛知	496	79.1	131	20.9	627	100.0
三重						
滋賀	70	78.7	19	21.3	89	100.0
京都	78	70.3	33	29.7	111	100.0
大阪	452	79.3	118	20.7	570	100.0
兵庫	291	76.8	88	23.2	379	100.0
奈良	138	82.6	29	17.4	167	100.0
和歌山	101	74.8	34	25.2	135	100.0
鳥取	45	77.6	13	22.4	58	100.0
島根	82	72.6	31	27.4	113	100.0
岡山	133	80.6	32	19.4	165	100.0
広島	153	75.0	51	25.0	204	100.0
山口	138	80.7	33	19.3	171	100.0
徳島	44	80.0	11	20.0	55	100.0
香川	126	79.7	32	20.3	158	100.0
愛媛	204	78.5	56	21.5	260	100.0
高知	55	83.3	11	16.7	66	100.0
福岡	430	78.3	119	21.7	549	100.0
佐賀	93	79.5	24	20.5	117	100.0
長崎	82	75.9	26	24.1	108	100.0
熊本	197	76.4	61	23.6	258	100.0
大分	82	75.9	26	24.1	108	100.0
宮崎	75	73.5	27	26.5	102	100.0
鹿児島						
沖縄	46	82.1	-		56	100.0

	50歳未満	(%)	50歳代	(%)	60歳代	(%)	70歳代	(%)	80歳以上	(%)	全体	(%)
全体	301	2.9	1,017	9.9	2,407	23.5	3,656	35.7	2,863	27.9	10,244	100.0
北海道	-		21	9.3	45	19.8	82	36.1	72	31.7	227	100.0
青森	-		-		12	13.3	43	47.8	19	21.1	90	100.0
岩手	12	5.2	17	7.3	65	28.0	89	38.4	49	21.1	232	100.0
宮城	-		30	10.3	59	20.3	114	39.2	79	27.1	291	100.0
秋田	-		15	9.1	23	13.9	76	46.1	44	26.7	165	100.0
山形	-		28	11.8	49	20.7	76	32.1	79	33.3	237	100.0
福島	-		18	9.5	40	21.2	73	38.6	52	27.5	189	100.0
茨城	-		27	11.8	60	26.3	84	36.8	55	24.1	228	100.0
栃木	-		23	9.7	72	30.5	83	35.2	50	21.2	236	100.0
群馬	-		21	9.0	51	21.9	75	32.2	80	34.3	233	100.0
埼玉	11	4.2	27	10.2	82	30.9	95	35.8	50	18.9	265	100.0
千葉	19	3.5	58	10.7	128	23.7	182	33.7	153	28.3	540	100.0
東京	27	4.1	66	10.1	189	29.0	232	35.6	138	21.2	652	100.0
神奈川	12	3.8	37	11.6	83	26.1	114	35.8	72	22.6	318	100.0
新潟	14	3.5	40	10.1	83	21.0	132	33.4	126	31.9	395	100.0
富山	-		17	8.0	43	20.3	69	32.5	79	37.3	212	100.0
石川	-		-		12	16.4	33	45.2	21	28.8	73	100.0
福井	-		-		35	26.9	48	36.9	40	30.8	130	100.0
山梨	-		-		19	22.4	30	35.3	26	30.6	85	100.0
長野	-		25	8.2	58	19.1	110	36.2	104	34.2	304	100.0
岐阜	-		23	14.4	29	18.1	54	33.8	51	31.9	160	100.0
静岡	-		36	10.8	78	23.5	129	38.9	80	24.1	332	100.0
愛知	25	4.0	70	11.2	162	25.8	209	33.3	161	25.7	627	100.0
三重	-		12	13.5	17	19.1	35	39.3	24	27.0	89	100.0
滋賀	-		-		22	19.8	37	33.3	37	33.3	111	100.0
京都	-		-		22	19.8	37	33.3	37	33.3	111	100.0
大阪	11	1.9	57	10.0	173	30.4	215	37.7	114	20.0	570	100.0
兵庫	-		34	9.0	80	21.1	132	34.8	127	33.5	379	100.0
奈良	-		15	9.0	43	25.7	68	40.7	38	22.8	167	100.0
和歌山	-		-		29	21.5	48	35.6	47	34.8	135	100.0
鳥取	-		-		-		22	37.9	21	36.2	58	100.0
島根	-		-		24	21.2	32	28.3	43	38.1	113	100.0
岡山	-		15	9.1	48	29.1	52	31.5	45	27.3	165	100.0
広島	-		22	10.8	49	24.0	68	33.3	63	30.9	204	100.0
山口	-		14	8.2	25	14.6	68	39.8	62	36.3	171	100.0
徳島	-		-		17	30.9	16	29.1	18	32.7	55	100.0
香川	-		16	10.1	41	25.9	46	29.1	52	32.9	158	100.0
愛媛	-		27	10.4	58	22.3	96	36.9	72	27.7	260	100.0
高知	-		-		24	36.4	19	28.8	16	24.2	66	100.0
福岡	16	2.9	68	12.4	134	24.4	189	34.4	142	25.9	549	100.0
佐賀	-		-		15	12.8	46	39.3	48	41.0	117	100.0
長崎	-		-		24	22.2	39	36.1	34	31.5	108	100.0
熊本	-		32	12.4	50	19.4	83	32.2	87	33.7	258	100.0
大分	-		11	10.2	18	16.7	38	35.2	38	35.2	108	100.0
宮崎	-		-		17	16.7	45	44.1	29	28.4	102	100.0
鹿児島	-		-		-		21	37.5	18	32.1	56	100.0
沖縄	-		-		-		21	37.5	18	32.1	56	100.0

	I期	(%)	II期	(%)	III期	(%)	IV期	(%)	不詳	(%)	空欄	(%)	全体	(%)
全体	5,712	55.8	1,845	18.0	1,078	10.5	1,157	11.3	278	2.7	174.0	1.7	10,244	100.0
北海道	132	58.1	40	17.6	22	9.7	30	13.2	-		0.0	0.0	227	100.0
青森	41	45.6	20	22.2	13	14.4	11	12.2	-		0.0	0.0	90	100.0
岩手	116	50.0	39	16.8	42	18.1	30	12.9	-		0.0	0.0	232	100.0
宮城	137	47.1	56	19.2	31	10.7	27	9.3	14	4.8	26.0	8.9	291	100.0
秋田	95	57.6	26	15.8	15	9.1	21	12.7	-		0.0	0.0	165	100.0
山形	124	52.3	53	22.4	26	11.0	26	11.0	-		0.0	0.0	237	100.0
福島	109	57.7	34	18.0	18	9.5	23	12.2	-		0.0	0.0	189	100.0
茨城	99	43.4	32	14.0	17	7.5	22	9.6	-		55.0	24.1	228	100.0
栃木	101	42.8	37	15.7	13	5.5	24	10.2	-		54.0	22.9	236	100.0
群馬	134	57.5	55	23.6	13	5.6	26	11.2	-		0.0	0.0	233	100.0
埼玉	156	58.9	41	15.5	26	9.8	30	11.3	12	4.5	0.0	0.0	265	100.0
千葉	304	56.3	119	22.0	46	8.5	58	10.7	13	2.4	0.0	0.0	540	100.0
東京	381	58.4	98	15.0	53	8.1	97	14.9	16	2.5	-		652	100.0
神奈川	147	46.2	67	21.1	35	11.0	44	13.8	13	4.1	12.0	3.8	318	100.0
新潟	243	61.5	75	19.0	33	8.4	25	6.3	17	4.3	-		395	100.0
富山	109	51.4	42	19.8	21	9.9	33	15.6	-		-		212	100.0
石川	48	65.8	-		12	16.4	-		0	0.0	0.0	0.0	73	100.0
福井	63	48.5	27	20.8	25	19.2	14	10.8	-		0.0	0.0	130	100.0
山梨	55	64.7	16	18.8	-		-		-		0.0	0.0	85	100.0
長野	189	62.2	49	16.1	29	9.5	31	10.2	-		0.0	0.0	304	100.0
岐阜	79	49.4	30	18.8	20	12.5	20	12.5	-		-		160	100.0
静岡	173	52.1	65	19.6	46	13.9	39	11.7	-		0.0	0.0	332	100.0
愛知	368	58.7	102	16.3	60	9.6	77	12.3	15	2.4	-		627	100.0
三重														
滋賀	54	60.7	20	22.5	-		-		0	0.0	0.0	0.0	89	100.0
京都	70	63.1	-		18	16.2	-		-		0.0	0.0	111	100.0
大阪	360	63.2	89	15.6	49	8.6	59	10.4	11	1.9	-		570	100.0
兵庫	177	46.7	86	22.7	35	9.2	59	15.6	21	5.5	-		379	100.0
奈良	94	56.3	31	18.6	18	10.8	23	13.8	-		0.0	0.0	167	100.0
和歌山	98	72.6	12	8.9	12	8.9	-		-		0.0	0.0	135	100.0
鳥取	35	60.3	11	19.0	-		-		-		0.0	0.0	58	100.0
島根	66	58.4	19	16.8	15	13.3	13	11.5	0	0.0	0.0	0.0	113	100.0
岡山	103	62.4	27	16.4	-		21	12.7	-		-		165	100.0
広島	127	62.3	25	12.3	35	17.2	12	5.9	-		0.0	0.0	204	100.0
山口	85	49.7	51	29.8	25	14.6	-		-		0.0	0.0	171	100.0
徳島	23	41.8	16	29.1	-		-		-		0.0	0.0	55	100.0
香川	101	63.9	28	17.7	13	8.2	12	7.6	-		-		158	100.0
愛媛	146	56.2	54	20.8	28	10.8	29	11.2	-		-		260	100.0
高知	30	45.5	14	21.2	-		-		-		0.0	0.0	66	100.0
福岡	314	57.2	105	19.1	69	12.6	44	8.0	17	3.1	0.0	0.0	549	100.0
佐賀	65	55.6	13	11.1	13	11.1	23	19.7	-		-		117	100.0
長崎	61	56.5	14	13.0	13	12.0	13	12.0	-		0.0	0.0	108	100.0
熊本	150	58.1	38	14.7	30	11.6	35	13.6	-		-		258	100.0
大分	57	52.8	-		22	20.4	18	16.7	-		0.0	0.0	108	100.0
宮崎	56	54.9	25	24.5	12	11.8	-		-		0.0	0.0	102	100.0
鹿児島														
沖縄	29	51.8	13	23.2	-		-		0	0.0	0.0	0.0	56	100.0

	無 (%)		有 (%)		原発巣・治癒の別 (%)						全体 (%)	
					原発巣・ 治癒切除	(%)	原発巣・ 非治癒切 除	(%)	原発巣・ 治癒/非 治癒の別 不詳	(%)		
全体	1,276	12.5	8,968	87.5	6,670	65.1	1,267	12.4	1,031	10.1	10,244	100.0
北海道	30	13.2	197	86.8	163	71.8	27	11.9	-	-	227	100.0
青森	20	22.2	70	77.8	60	66.7	-	-	-	-	90	100.0
岩手	55	23.7	177	76.3	158	68.1	-	-	-	-	232	100.0
宮城	78	26.8	213	73.2	174	59.8	18	6.2	21	7.2	291	100.0
秋田	30	18.2	135	81.8	117	70.9	-	-	11	6.7	165	100.0
山形	42	17.7	195	82.3	135	57.0	28	11.8	32	13.5	237	100.0
福島	26	13.8	163	86.2	118	62.4	34	18.0	11	5.8	189	100.0
茨城	33	14.5	195	85.5	125	54.8	31	13.6	39	17.1	228	100.0
栃木	25	10.6	211	89.4	125	53.0	23	9.7	63	26.7	236	100.0
群馬	35	15.0	198	85.0	143	61.4	47	20.2	-	-	233	100.0
埼玉	16	6.0	249	94.0	132	49.8	68	25.7	49	18.5	265	100.0
千葉	49	9.1	491	90.9	324	60.0	64	11.9	103	19.1	540	100.0
東京	73	11.2	579	88.8	437	67.0	70	10.7	72	11.0	652	100.0
神奈川	38	11.9	280	88.1	242	76.1	32	10.1	-	-	318	100.0
新潟	28	7.1	367	92.9	265	67.1	78	19.7	24	6.1	395	100.0
富山	28	13.2	184	86.8	131	61.8	45	21.2	-	-	212	100.0
石川	12	16.4	61	83.6	47	64.4	11	15.1	-	-	73	100.0
福井	17	13.1	113	86.9	83	63.8	18	13.8	12	9.2	130	100.0
山梨	-	-	78	91.8	52	61.2	12	14.1	14	16.5	85	100.0
長野	48	15.8	256	84.2	190	62.5	37	12.2	29	9.5	304	100.0
岐阜	26	16.3	134	83.8	110	68.8	11	6.9	13	8.1	160	100.0
静岡	57	17.2	275	82.8	206	62.0	52	15.7	17	5.1	332	100.0
愛知	65	10.4	562	89.6	392	62.5	107	17.1	63	10.0	627	100.0
三重	-	-	85	95.5	76	85.4	-	-	-	-	89	100.0
滋賀	18	16.2	93	83.8	67	60.4	15	13.5	11	9.9	111	100.0
京都	44	7.7	526	92.3	420	73.7	48	8.4	58	10.2	570	100.0
大阪	36	9.5	343	90.5	180	47.5	64	16.9	99	26.1	379	100.0
兵庫	16	9.6	151	90.4	145	86.8	-	-	-	-	167	100.0
奈良	-	-	130	96.3	102	75.6	13	9.6	15	11.1	135	100.0
和歌山	-	-	52	89.7	30	51.7	-	-	19	32.8	58	100.0
鳥取	14	12.4	99	87.6	80	70.8	15	13.3	-	-	113	100.0
島根	19	11.5	146	88.5	129	78.2	17	10.3	0	0.0	165	100.0
岡山	15	7.4	189	92.6	156	76.5	20	9.8	13	6.4	204	100.0
広島	15	8.8	156	91.2	100	58.5	12	7.0	44	25.7	171	100.0
山口	-	-	50	90.9	34	61.8	16	29.1	0	0.0	55	100.0
徳島	17	10.8	141	89.2	101	63.9	20	12.7	20	12.7	158	100.0
香川	43	16.5	217	83.5	180	69.2	20	7.7	17	6.5	260	100.0
愛媛	16	24.2	50	75.8	37	56.1	-	-	-	-	66	100.0
高知	75	13.7	474	86.3	375	68.3	53	9.7	46	8.4	549	100.0
福岡	19	16.2	98	83.8	83	70.9	13	11.1	-	-	117	100.0
佐賀	17	15.7	91	84.3	69	63.9	-	-	12	11.1	108	100.0
長崎	19	7.4	239	92.6	180	69.8	39	15.1	20	7.8	258	100.0
熊本	17	15.7	91	84.3	79	73.1	-	-	-	-	108	100.0
大分	-	-	98	96.1	67	65.7	23	22.5	-	-	102	100.0
宮崎	-	-	45	80.4	38	67.9	-	-	0	0.0	56	100.0
鹿児島	11	19.6	45	80.4	38	67.9	-	-	0	0.0	56	100.0
沖縄	11	19.6	45	80.4	38	67.9	-	-	0	0.0	56	100.0

	がん検診	(%)	健康診断・ 人間ドック	(%)	他疾患経過 観察中	(%)	その他	(%)	全体	(%)
全体	95	0.9	282	2.8	2,369	23.1	7,498	73.2	10,244	100.0
北海道	-	-	-	-	62	27.3	162	71.4	227	100.0
青森	-	-	-	-	14	15.6	74	82.2	90	100.0
岩手	0	0.0	-	-	78	33.6	151	65.1	232	100.0
宮城	-	-	-	-	72	24.7	207	71.1	291	100.0
秋田	-	-	-	-	34	20.6	121	73.3	165	100.0
山形	-	-	-	-	52	21.9	178	75.1	237	100.0
福島	-	-	-	-	56	29.6	126	66.7	189	100.0
茨城	-	-	13	5.7	46	20.2	168	73.7	228	100.0
栃木	-	-	-	-	47	19.9	179	75.8	236	100.0
群馬	-	-	-	-	16	6.9	214	91.8	233	100.0
埼玉	-	-	-	-	58	21.9	193	72.8	265	100.0
千葉	-	-	18	3.3	105	19.4	416	77.0	540	100.0
東京	-	-	25	3.8	172	26.4	448	68.7	652	100.0
神奈川	-	-	-	-	90	28.3	219	68.9	318	100.0
新潟	-	-	26	6.6	65	16.5	301	76.2	395	100.0
富山	-	-	12	5.7	46	21.7	153	72.2	212	100.0
石川	-	-	-	-	32	43.8	39	53.4	73	100.0
福井	0	0.0	-	-	20	15.4	109	83.8	130	100.0
山梨	-	-	-	-	23	27.1	58	68.2	85	100.0
長野	-	-	12	3.9	65	21.4	225	74.0	304	100.0
岐阜	-	-	-	-	34	21.3	122	76.3	160	100.0
静岡	-	-	-	-	93	28.0	231	69.6	332	100.0
愛知	-	-	14	2.2	122	19.5	485	77.4	627	100.0
三重	-	-	-	-	-	-	-	-	-	-
滋賀	-	-	-	-	15	16.9	67	75.3	89	100.0
京都	-	-	-	-	30	27.0	79	71.2	111	100.0
大阪	14	2.5	-	-	134	23.5	412	72.3	570	100.0
兵庫	-	-	-	-	93	24.5	279	73.6	379	100.0
奈良	-	-	-	-	37	22.2	121	72.5	167	100.0
和歌山	0	0.0	-	-	26	19.3	107	79.3	135	100.0
鳥取	-	-	-	-	12	20.7	43	74.1	58	100.0
島根	0	0.0	-	-	23	20.4	87	77.0	113	100.0
岡山	0	0.0	-	-	27	16.4	134	81.2	165	100.0
広島	-	-	-	-	58	28.4	132	64.7	204	100.0
山口	0	0.0	-	-	20	11.7	146	85.4	171	100.0
徳島	0	0.0	-	-	14	25.5	38	69.1	55	100.0
香川	-	-	-	-	37	23.4	116	73.4	158	100.0
愛媛	0	0.0	-	-	75	28.8	182	70.0	260	100.0
高知	0	0.0	-	-	13	19.7	52	78.8	66	100.0
福岡	-	-	-	-	165	30.1	372	67.8	549	100.0
佐賀	-	-	-	-	24	20.5	89	76.1	117	100.0
長崎	-	-	-	-	32	29.6	74	68.5	108	100.0
熊本	-	-	17	6.6	49	19.0	190	73.6	258	100.0
大分	-	-	-	-	28	25.9	77	71.3	108	100.0
宮崎	0	0.0	0	0.0	25	24.5	77	75.5	102	100.0
鹿児島	-	-	-	-	-	-	-	-	-	-
沖縄	-	-	-	-	25	44.6	26	46.4	56	100.0

付表 3. 施設別 2008-2009 年 5 年生存率集計

施設別 2008-2009 年 5 年生存率集計

本章では、平成 29「年度第 1 回都道府県がん診療連携拠点病院連絡協議会がん登録部会での検討に基づき、施設別の生存率について集計を行った結果を報告する。**なお、生存率には様々な要因が影響を与える。施設別の数値を参照する前に、各施設のコメントを必ず参照頂きたい。**施設別の生存率集計値の公表については、各施設に公表の有無についてご判断いただいた。

- ・実測生存率を部位別及び UICC TNM 分類総合ステージ別に推定
 - *施設別相対生存率は、他死因を調整しきれないため算出せず、実測生存率のみ算出する
- ・集計対象部位:全がん及び胃、大腸、肝臓、肺、女性乳房
- ・対象例:自施設初回治療例(症例区分 2, 3)、
悪性新生物<腫瘍>(一部良性、良悪性不詳の脳・中枢神経系の腫瘍性疾患)、年齢 0~99 歳
 - *UICC TNM 分類総合ステージ別生存率は、癌腫を対象
- ・生存状況把握割合が 90%の施設
 - *施設で対象例が 1 例もない場合は、施設名を含め表示していない

なお、データ収集は、全がん診療連携拠点病院が対象ではなく、予後情報付データを提出できる施設のみを対象としている。また、本集計は院内がん登録が開始後初期の 5 年相対生存率を推定したものであり、登録対象の見つけ出しや病期分類の正確さ等登録データの精度上の問題、我が国における生存状況把握の困難さに伴う生存率の信頼性には依然課題が残る。本集計データの精度は施設によっても異なる可能性があり、生存率の解釈には注意を要する。

施設における 5 年生存率を解釈するためには、様々な予後に影響する要因についても合わせて検討する必要がある。ここでは、参考資料として部位別登録数、年齢別登録数、UICC TNM 分類総合ステージ別登録数(肝癌については、取扱い規約分類を含む)、観血的治療実施別登録数、発見経緯、肺については小細胞癌・非小細胞癌別登録数を提示した。施設別の集計結果を参照する際には、これらの要素・割合が異なる場合には生存率の推定値に影響を及ぼすため、**単純に本集計結果をもって当該施設のがん医療の優劣の評価にはつながらないことに留意されたい。**なお、今回参照として提示している臨床病期や年齢以外にも、各都道府県・がん診療連携拠点病院におけるがん診療体制の違いによる対象者の違いや併存症、重症度等も生存率には影響を与えることに留意する必要がある。

付表 3. 項目一覧

1). 主要 5 部位施設別生存率

1 独)国立病院機構北海道がんセンター
2008-2009年2カ年データ

コメント:

いずれの部位においても、症例数が少ないため、信頼区間の幅が広く、比較には慎重を要します。また、各施設の5年生存率は実測生存率であるため、単純に比較はできないという点に注意が必要です。生存率は、集計対象30例未満が未掲載（－）のため、部位によっては（－）が多くなり十分な分析はできませんでした。

独) 国立病院機構北海道がんセンター
胃

5年生存率

	対象数	死亡数	打ち切り数	生存状況把握割合(%)	実測生存率	95%CI low	95% CI high	平均年齢(歳)
全体	147	57	-	96.6	60.6	52.2	68.1	68.3
I 期	85	13	-	96.5	84.3	74.5	90.6	69.6
II 期	16	-	-	93.8	-	-	-	66.8
III 期	16	-	-	93.8	-	-	-	63.3
IV 期	28	27	0	100.0	-	-	-	68.2

属性別集計対象数

性別	男性	女性						
対象数	110	37						
%	74.8	25.2						
年代	50歳未満	50歳代	60歳代	70歳代	80歳以上			
対象数	-	24	39	55	21			
%	-	16.3	26.5	37.4	14.3			
UICC TNM分類総合ステージ	I 期	II 期	III 期	IV 期	不詳	空欄		
対象数	85	16	16	28	-	-		
%	57.8	10.9	10.9	19.0	-	-		
観血的治療の実施	無	有	治癒切除	非治癒切除	別不詳			
対象数	26	121	111	-	0			
%	17.7	82.3	75.5	-	0.0			
発見経緯	がん検診	健康診断等	他疾患観察中	その他				
対象数	-	-	53	80				
%	-	-	36.1	54.4				

大腸

5年生存率

	対象数	死亡数	打ち切り数	生存状況把握割合(%)	実測生存率	95%CI low	95% CI high	平均年齢(歳)
全体	145	58	-	97.9	59.5	51.0	67.0	67.0
I 期	44	-	-	97.7	88.6	74.8	95.1	68.6
II 期	29	-	0	100.0	-	-	-	67.5
III 期	27	-	-	96.3	-	-	-	67.2
IV 期	43	36	-	97.7	14.4	5.9	26.7	64.7

属性別集計対象数

性別	男性	女性						
対象数	72	73						
%	49.7	50.3						
年代	50歳未満	50歳代	60歳代	70歳代	80歳以上			
対象数	11	33	38	37	26			
%	7.6	22.8	26.2	25.5	17.9			
UICC TNM分類総合ステージ	I 期	II 期	III 期	IV 期	不詳	空欄		
対象数	44	29	27	43	-	-		
%	30.3	20.0	18.6	29.7	-	-		
観血的治療の実施	無	有	治癒切除	非治癒切除	別不詳			
対象数	19	126	106	20	0			
%	13.1	86.9	73.1	13.8	0.0			
発見経緯	がん検診	健康診断等	他疾患観察中	その他				
対象数	13	-	45	78				
%	9.0	-	31.0	53.8				

* 10例以下は、「-」(ハイフン)表示
生存率は、集計対象30例以上の際表示

独) 国立病院機構北海道がんセンター
肝
5年生存率

	対象数	死亡数	打ち切り数	生存状況把握割合(%)	実測生存率	95%CI low	95% CI high	平均年齢(歳)
全体	47	29	-	87.2	30.1	16.9	44.4	68.2
I期	17	-	-	88.2	-	-	-	69.6
II期	11	-	-	90.9	-	-	-	70.1
III期	-	-	0	-	-	-	-	70.1
IV期	-	-	-	-	-	-	-	61.9

属性別集計対象数

性別	男性	女性						
対象数	31	16						
%	66.0	34.0						
年代	50歳未満	50歳代	60歳代	70歳代	80歳以上			
対象数	-	-	18	18	-			
%	-	-	38.3	38.3	-			
病期	I期	II期	III期	IV期	不詳	空欄		
UICC TNM分類 ¹	対象数	17	11	-	-	0	0	
	%	36.2	23.4	-	-	0.0	0.0	
取り扱い規約	対象数	-	11	-	17	-	0	
	%	-	23.4	-	36.2	-	0.0	
観血的治療の実施	無	有	治癒切除	非治癒切除	別不詳			
対象数	36	11	11	0	0			
%	76.6	23.4	23.4	0.0	0.0			
発見経緯	がん検診	健康診断等	他疾患観察中	その他				
対象数	-	-	29	16				
%	-	-	61.7	34.0				

肺
5年生存率

	対象数	死亡数	打ち切り数	生存状況把握割合(%)	実測生存率	95%CI low	95% CI high	平均年齢(歳)
全体	523	306	40	92.4	37.4	33.1	41.7	67.5
I期	190	57	-	96.3	69.2	62.0	75.3	68.7
II期	46	28	-	91.3	34.0	20.3	48.3	71.8
III期	129	88	11	91.5	26.2	18.6	34.4	64.8
IV期	153	132	18	88.2	2.4	0.6	6.2	67.2

属性別集計対象数

性別	男性	女性	部位		小細胞	非小細胞	
対象数	326	197	対象数		41	482	
%	62.3	37.7	%		7.8	92.2	
年代	50歳未満	50歳代	60歳代	70歳代	80歳以上		
対象数	33	86	161	170	73		
%	6.3	16.4	30.8	32.5	14.0		
UICC TNM分類総合ステージ	I期	II期	III期	IV期	不詳	空欄	
対象数	190	46	129	153	0	-	
%	36.3	8.8	24.7	29.3	0.0	-	
観血的治療の実施	無	有	治癒切除	非治癒切除	別不詳		
対象数	258	265	233	31	-		
%	49.3	50.7	44.6	5.9	-		
発見経緯	がん検診	健康診断等	他疾患観察中	その他			
対象数	53	69	188	213			
%	10.1	13.2	35.9	40.7			

* 10例以下は、「-」(ハイフン)表示
生存率は、集計対象30例以上の際表示

独) 国立病院機構北海道がんセンター
女性乳房
5年生存率

	対象数	死亡数	打ち切り数	生存状況把握割合(%)	実測生存率	95%CI low	95% CI high	平均年齢(歳)
全体	374	38	-	97.9	89.7	86.2	92.4	58.0
I期	156	-	-	98.7	94.8	89.9	97.4	58.1
II期	157	13	-	96.8	91.6	86.0	95.0	57.8
III期	41	-	0	100.0	85.4	70.3	93.1	57.4
IV期	20	11	-	95.0	-	-	-	60.6

属性別集計対象数

性別	男性	女性					
対象数	0	374					
%	0.0	100.0					
年代	50歳未満	50歳代	60歳代	70歳代	80歳以上		
対象数	95	123	90	42	24		
%	25.4	32.9	24.1	11.2	6.4		
UICC TNM分類総合ステージ	I期	II期	III期	IV期	不詳	空欄	
対象数	156	157	41	20	0	0	
%	41.7	42.0	11.0	5.3	0.0	0.0	
観血的治療の実施	無	有	治癒切除	非治癒切除	別不詳		
対象数	34	340	327	12	-		
%	9.1	90.9	87.4	3.2	-		
発見経緯	がん検診	健康診断等	他疾患観察中	その他			
対象数	97	-	31	242			
%	25.9	-	8.3	64.7			

* 10例以下は、「-」(ハイフン)表示
生存率は、集計対象30例以上の際表示

2 王子総合病院 2008-2009年2カ年データ

コメント:

【総評】

がんの生存率は生存状況把握割合を100%に近づけるほど、真の値に近づくとされ、正確な生存率を算出するためには概ね95%以上の生存状況把握割合を維持する必要があるとされている。本報告書では生存状況把握割合が90%以上を達成している施設が集計の対象となっているが、当院は95.9%と高い割合でその基準を満たしている。しかしより正確な生存率を算出するためには各部位毎の症例数がまだ足りないと考え、今後、症例を蓄積することでより信頼性の高いデータを提供していきたい。

【胃】

道内で比較すると症例数が多く、70歳以上の高齢者が多く占めている。また、IV期(末期)症例の割合が24.7%と全国の19.6%より高く、これが生存率に影響を及ぼしている要因のひとつと考える。発見経緯を見るとがんによる自覚症状を認め来院となった症例が該当する項目でもある「その他」の割合が61.4%と高い。

【大腸】

70歳以上の高齢者が半数を占めている。実測生存率ではII期が80.6%と全国の75.8%と比較し高くなっている。IV期(末期)症例についても29.0%と全国の16.7%と比較し高い。また、全体の94.5%の症例に対して観血的治療を行っており、そのうち治癒切除の割合が約96%となっている。発見経緯ではがんによる自覚症状を認め来院となった症例が該当する項目でもある「その他」の割合が70%以上と高い。

【肝】

70歳以上の高齢者が半数を占めている。全体の实測生存率では全国と同程度であった。発見経緯ではがんによる自覚症状を認め来院となった症例が該当する項目でもある「その他」の割合が84.0%と高い。

【肺】

全体の平均年齢が71.1歳と70歳以上の高齢者が半数以上を占めており、そのうち観血的治療実施の割合が55.8%と全国の41.9%より高かった。全体に対する治癒切除の割合を見ても48.6%と全国の38.1%を上回っていた。

【女性乳房】

ステージ別で見ると当院は他のステージに比べI期症例の割合が46.0%と高く、そのうち実測生存率は97.8%と全国の95.8%を上回っている。また、観血的治療実施の割合も99.0%と全国の90.5%よりも高く治癒切除についても全国の81.2%に対し当院は94.0%と高い割合となっている。発見経緯ではがんによる自覚症状を認め来院となった症例が該当する項目でもある「その他」の割合が81.0%と高い。

王子総合病院
胃
5年生存率

	対象数	死亡数	打ち切り数	生存状況把握割合(%)	実測生存率	95%CI low	95% CI high	平均年齢(歳)
全体	215	107	-	95.8	49.1	42.2	55.7	71.2
I 期	117	28	-	92.3	74.9	65.8	82.0	70.5
II 期	21	-	0	100.0	-	-	-	77.3
III 期	23	19	0	100.0	-	-	-	74.1
IV 期	53	51	0	100.0	3.8	0.7	11.5	69.2

属性別集計対象数

性別	男性	女性						
対象数	143	72						
%	66.5	33.5						
年代	50歳未満	50歳代	60歳代	70歳代	80歳以上			
対象数	-	30	48	81	50			
%	-	14.0	22.3	37.7	23.3			
UICC TNM分類総合ステージ	I 期	II 期	III 期	IV 期	不詳	空欄		
対象数	117	21	23	53	-	0		
%	54.4	9.8	10.7	24.7	-	0.0		
観血的治療の実施	無	有	治癒切除	非治癒切除	別不詳			
対象数	29	186	162	-	15			
%	13.5	86.5	75.3	-	7.0			
発見経緯	がん検診	健康診断等	他疾患観察中	その他				
対象数	13	11	59	132				
%	6.0	5.1	27.4	61.4				

大腸

5年生存率

	対象数	死亡数	打ち切り数	生存状況把握割合(%)	実測生存率	95%CI low	95% CI high	平均年齢(歳)
全体	181	68	-	96.7	61.5	53.8	68.2	69.4
I 期	43	-	-	93.0	78.3	62.4	88.0	70.9
II 期	44	-	-	93.2	80.6	65.0	89.8	71.7
III 期	49	24	0	100.0	51.0	36.4	63.9	71.2
IV 期	38	27	0	100.0	29.0	15.7	43.6	67.0

属性別集計対象数

性別	男性	女性						
対象数	104	77						
%	57.5	42.5						
年代	50歳未満	50歳代	60歳代	70歳代	80歳以上			
対象数	-	28	46	71	28			
%	-	15.5	25.4	39.2	15.5			
UICC TNM分類総合ステージ	I 期	II 期	III 期	IV 期	不詳	空欄		
対象数	43	44	49	38	0	-		
%	23.8	24.3	27.1	21.0	0.0	-		
観血的治療の実施	無	有	治癒切除	非治癒切除	別不詳			
対象数	-	171	164	-	-			
%	-	94.5	90.6	-	-			
発見経緯	がん検診	健康診断等	他疾患観察中	その他				
対象数	12	-	33	132				
%	6.6	-	18.2	72.9				

* 10例以下は、「-」(ハイフン)表示
生存率は、集計対象30例以上の際表示

王子総合病院
肝
5年生存率

	対象数	死亡数	打ち切り数	生存状況把握割合(%)	実測生存率	95%CI low	95% CI high	平均年齢(歳)
全体	75	47	-	93.3	34.3	23.5	45.4	69.5
I期	32	14	-	84.4	50.5	30.8	67.2	70.4
II期	23	15	0	100.0	-	-	-	67.8
III期	12	-	0	100.0	-	-	-	72.2
IV期	-	-	0	-	-	-	-	66.8

属性別集計対象数

性別	男性	女性						
対象数	54	21						
%	72.0	28.0						
年代	50歳未満	50歳代	60歳代	70歳代	80歳以上			
対象数	-	-	23	30	12			
%	-	-	30.7	40.0	16.0			
病期	I期	II期	III期	IV期	不詳	空欄		
UICC TNM分類 ¹	対象数	32	23	12	-	0	0	
	%	42.7	30.7	16.0	-	0.0	0.0	
取り扱い規約	対象数	25	25	-	13	-	0	
	%	33.3	33.3	-	17.3	-	0.0	
観血的治療の実施	無	有	治癒切除	非治癒切除	別不詳			
対象数	54	21	19	-	0			
%	72.0	28.0	25.3	-	0.0			
発見経緯	がん検診	健康診断等	他疾患観察中	その他				
対象数	0	-	11	63				
%	0.0	-	14.7	84.0				

肺
5年生存率

	対象数	死亡数	打ち切り数	生存状況把握割合(%)	実測生存率	95%CI low	95% CI high	平均年齢(歳)
全体	138	93	-	95.7	30.8	23.2	38.7	71.1
I期	49	19	-	95.9	61.2	46.2	73.2	73.0
II期	12	-	0	100.0	-	-	-	62.6
III期	38	34	-	97.4	8.4	2.2	20.2	72.5
IV期	33	30	-	90.9	0.0	0.0	0.0	70.3

属性別集計対象数

性別	男性	女性	部位		小細胞	非小細胞	
対象数	87	51	対象数		-	128	
%	63.0	37.0	%		-	92.8	
年代	50歳未満	50歳代	60歳代	70歳代	80歳以上		
対象数	-	14	43	48	32		
%	-	10.1	31.2	34.8	23.2		
UICC TNM分類総合ステージ	I期	II期	III期	IV期	不詳	空欄	
対象数	49	12	38	33	-	-	
%	35.5	8.7	27.5	23.9	-	-	
観血的治療の実施	無	有	治癒切除	非治癒切除	別不詳		
対象数	61	77	67	-	-		
%	44.2	55.8	48.6	-	-		
発見経緯	がん検診	健康診断等	他疾患観察中	その他			
対象数	15	-	49	67			
%	10.9	-	35.5	48.6			

* 10例以下は、「-」(ハイフン)表示
生存率は、集計対象30例以上の際表示

王子総合病院
女性乳房
5年生存率

	対象数	死亡数	打ち切り数	生存状況把握割合(%)	実測生存率	95%CI low	95% CI high	平均年齢(歳)
全体	100	15	-	98.0	84.9	76.2	90.6	62.0
I期	46	-	-	97.8	97.8	85.3	99.7	61.6
II期	33	-	-	97.0	78.6	60.2	89.2	61.9
III期	16	-	0	100.0	-	-	-	63.6
IV期	-	-	0	-	-	-	-	62.8

属性別集計対象数

性別	男性	女性					
対象数	0	100					
%	0.0	100.0					
年代	50歳未満	50歳代	60歳代	70歳代	80歳以上		
対象数	15	30	27	16	12		
%	15.0	30.0	27.0	16.0	12.0		
UICC TNM分類総合ステージ	I期	II期	III期	IV期	不詳	空欄	
対象数	46	33	16	-	-	0	
%	46.0	33.0	16.0	-	-	0.0	
観血的治療の実施	無	有	治癒切除	非治癒切除	別不詳		
対象数	-	99	94	-	-		
%	-	99.0	94.0	-	-		
発見経緯	がん検診	健康診断等	他疾患観察中	その他			
対象数	16	0	-	81			
%	16.0	0.0	-	81.0			

3 JA北海道厚生連帯広厚生病院
2008-2009年2カ年データ

コメント:

特になし

JA北海道厚生連帯広厚生病院

胃

5年生存率

	対象数	死亡数	打ち切り数	生存状況把握割合(%)	実測生存率	95%CI low	95% CI high	平均年齢(歳)
全体	301	109	29	90.4	62.4	56.6	67.7	69.2
I 期	185	24	23	87.6	86.1	80.0	90.5	69.9
II 期	16	-	-	81.3	-	-	-	66.5
III 期	37	23	-	97.3	37.8	22.6	53.0	67.4
IV 期	57	51	-	96.5	9.1	3.4	18.4	67.3

属性別集計対象数

性別	男性	女性						
対象数	236	65						
%	78.4	21.6						
年代	50歳未満	50歳代	60歳代	70歳代	80歳以上			
対象数	13	52	72	110	54			
%	4.3	17.3	23.9	36.5	17.9			
UICC TNM分類総合ステージ	I 期	II 期	III 期	IV 期	不詳	空欄		
対象数	185	16	37	57	-	-		
%	61.5	5.3	12.3	18.9	-	-		
観血的治療の実施	無	有	治癒切除	非治癒切除	別不詳			
対象数	75	226	224	-	0			
%	24.9	75.1	74.4	-	0.0			
発見経緯	がん検診	健康診断等	他疾患観察中	その他				
対象数	12	51	124	114				
%	4.0	16.9	41.2	37.9				

大腸

5年生存率

	対象数	死亡数	打ち切り数	生存状況把握割合(%)	実測生存率	95%CI low	95% CI high	平均年齢(歳)
全体	265	109	16	94.0	57.8	51.5	63.6	70.0
I 期	52	-	-	90.4	80.0	65.9	88.7	68.9
II 期	64	12	-	95.3	81.3	69.4	88.9	71.5
III 期	74	25	-	93.2	64.5	52.1	74.5	70.1
IV 期	66	56	-	95.5	12.4	5.7	21.9	69.0

属性別集計対象数

性別	男性	女性						
対象数	164	101						
%	61.9	38.1						
年代	50歳未満	50歳代	60歳代	70歳代	80歳以上			
対象数	14	34	70	88	59			
%	5.3	12.8	26.4	33.2	22.3			
UICC TNM分類総合ステージ	I 期	II 期	III 期	IV 期	不詳	空欄		
対象数	52	64	74	66	-	-		
%	19.6	24.2	27.9	24.9	-	-		
観血的治療の実施	無	有	治癒切除	非治癒切除	別不詳			
対象数	54	211	186	25	0			
%	20.4	79.6	70.2	9.4	0.0			
発見経緯	がん検診	健康診断等	他疾患観察中	その他				
対象数	11	20	107	127				
%	4.2	7.5	40.4	47.9				

* 10例以下は、「-」(ハイフン)表示
生存率は、集計対象30例以上の際表示

JA北海道厚生連帯広厚生病院
肝
5年生存率

	対象数	死亡数	打ち切り数	生存状況把握割合(%)	実測生存率	95%CI low	95% CI high	平均年齢(歳)
全体	112	62	-	96.4	42.8	33.4	51.9	69.4
I期	39	15	-	97.4	60.7	43.4	74.1	70.8
II期	30	16	-	93.3	43.0	24.7	60.1	70.4
III期	32	23	0	100.0	28.1	14.0	44.1	65.8
IV期	-	-	-	-	-	-	-	74.1

属性別集計対象数

性別	男性	女性						
対象数	90	22						
%	80.4	19.6						
年代	50歳未満	50歳代	60歳代	70歳代	80歳以上			
対象数	-	16	36	45	13			
%	-	14.3	32.1	40.2	11.6			
病期	I期	II期	III期	IV期	不詳	空欄		
UICC TNM分類 ¹	対象数	39	30	32	-	-	0	
	%	34.8	26.8	28.6	-	-	0.0	
取り扱い規約	対象数	15	44	25	28	0	0	
	%	13.4	39.3	22.3	25.0	0.0	0.0	
観血的治療の実施	無	有	治癒切除	非治癒切除	別不詳			
対象数	85	27	27	0	0			
%	75.9	24.1	24.1	0.0	0.0			
発見経緯	がん検診	健康診断等	他疾患観察中	その他				
対象数	0	-	81	22				
%	0.0	-	72.3	19.6				

肺
5年生存率

	対象数	死亡数	打ち切り数	生存状況把握割合(%)	実測生存率	95%CI low	95% CI high	平均年齢(歳)
全体	263	191	-	97.7	26.2	21.0	31.7	70.2
I期	57	19	0	100.0	66.7	52.9	77.3	69.1
II期	21	12	0	100.0	-	-	-	70.0
III期	80	62	-	95.0	19.7	11.6	29.4	70.4
IV期	97	90	-	97.9	5.4	2.0	11.2	70.6

属性別集計対象数

性別	男性	女性	部位		小細胞	非小細胞	
対象数	179	84	対象数		35	228	
%	68.1	31.9	%		13.3	86.7	
年代	50歳未満	50歳代	60歳代	70歳代	80歳以上		
対象数	-	26	80	107	43		
%	-	9.9	30.4	40.7	16.3		
UICC TNM分類総合ステージ	I期	II期	III期	IV期	不詳	空欄	
対象数	57	21	80	97	-	-	
%	21.7	8.0	30.4	36.9	-	-	
観血的治療の実施	無	有	治癒切除	非治癒切除	別不詳		
対象数	186	77	76	-	0		
%	70.7	29.3	28.9	-	0.0		
発見経緯	がん検診	健康診断等	他疾患観察中	その他			
対象数	-	33	133	91			
%	-	12.5	50.6	34.6			

* 10例以下は、「-」(ハイフン)表示
生存率は、集計対象30例以上の際表示

JA北海道厚生連帯広厚生病院
女性乳房
5年生存率

	対象数	死亡数	打ち切り数	生存状況把握割合(%)	実測生存率	95%CI low	95% CI high	平均年齢(歳)
全体	144	24	15	89.6	82.2	74.7	87.7	61.2
I期	65	-	-	92.3	95.0	85.3	98.4	62.9
II期	43	-	-	86.0	85.6	70.7	93.3	59.6
III期	25	-	-	88.0	-	-	-	62.0
IV期	-	-	-	-	-	-	-	56.0

属性別集計対象数

性別	男性	女性						
対象数	0	144						
%	0.0	100.0						
年代	50歳未満	50歳代	60歳代	70歳代	80歳以上			
対象数	32	30	42	30	-			
%	22.2	20.8	29.2	20.8	-			
UICC TNM分類総合ステージ	I期	II期	III期	IV期	不詳	空欄		
対象数	65	43	25	-	0	-		
%	45.1	29.9	17.4	-	0.0	-		
観血的治療の実施	無	有	治癒切除	非治癒切除	別不詳			
対象数	11	133	127	-	-			
%	7.6	92.4	88.2	-	-			
発見経緯	がん検診	健康診断等	他疾患観察中	その他				
対象数	22	-	18	94				
%	15.3	-	12.5	65.3				

4 北見赤十字病院
2008-2009年2カ年データ

コメント:

当院は、北海道のオホーツク3次医療圏のがん診療の中核を担う地域がん診療連携拠点病院として、当院での診断・治療が可能な全てのがん患者様を受け入れています。新潟県の面積に匹敵する広大なオホーツク3次医療圏から広くがん患者様を受け入れていることもあり、がんが進行した状態で発見されるケースも多くあります。また、高齢化が進む地方の中核病院として、がんのステージや年齢・併存疾患の有無・健康状態などにかかわらずがん患者様を受け入れるとともに、手術・化学療法・放射線療法そして緩和医療も含めた適切ながん診療を提供しています。

【生存率推計値について】

- ・ 2008-2009年は、内科医師の大量退職により診療体制を縮小したことが影響し、例年と比較して全体のがん登録件数が少ない傾向にあり、生存率推定値への影響が考えられます。
- ・ 2008-09年当時は院内がん登録が開始されてまだ間もない時期のデータであり、データ精度においても課題があることは否めません。
- ・ がん種によっては、「ステージの割合が高い」、「平均年齢が高い」などの要因が生存率推定値へ影響を及ぼしていると推測されます。

北見赤十字病院
胃
5年生存率

	対象数	死亡数	打ち切り数	生存状況把握割合(%)	実測生存率	95%CI low	95% CI high	平均年齢(歳)
全体	207	101	-	98.1	50.8	43.8	57.4	69.8
I期	111	25	-	97.3	77.2	68.1	84.0	70.2
II期	17	-	0	100.0	-	-	-	72.1
III期	19	13	0	100.0	-	-	-	73.4
IV期	57	53	0	100.0	7.0	2.3	15.5	66.6

属性別集計対象数

性別	男性	女性						
対象数	158	49						
%	76.3	23.7						
年代	50歳未満	50歳代	60歳代	70歳代	80歳以上			
対象数	13	29	47	71	47			
%	6.3	14.0	22.7	34.3	22.7			
UICC TNM分類総合ステージ	I期	II期	III期	IV期	不詳	空欄		
対象数	111	17	19	57	-	0		
%	53.6	8.2	9.2	27.5	-	0.0		
観血的治療の実施	無	有	治癒切除	非治癒切除	別不詳			
対象数	54	153	132	17	-			
%	26.1	73.9	63.8	8.2	-			
発見経緯	がん検診	健康診断等	他疾患観察中	その他				
対象数	13	20	62	112				
%	6.3	9.7	30.0	54.1				

大腸

5年生存率

	対象数	死亡数	打ち切り数	生存状況把握割合(%)	実測生存率	95%CI low	95% CI high	平均年齢(歳)
全体	241	88	-	97.9	63.1	56.6	68.9	70.9
I期	54	-	-	98.1	86.9	74.4	93.5	70.4
II期	77	20	-	97.4	73.8	62.4	82.2	71.6
III期	56	16	-	98.2	71.2	57.4	81.3	70.8
IV期	49	44	-	98.0	8.4	2.7	18.2	71.7

属性別集計対象数

性別	男性	女性						
対象数	130	111						
%	53.9	46.1						
年代	50歳未満	50歳代	60歳代	70歳代	80歳以上			
対象数	-	27	70	77	57			
%	-	11.2	29.0	32.0	23.7			
UICC TNM分類総合ステージ	I期	II期	III期	IV期	不詳	空欄		
対象数	54	77	56	49	-	-		
%	22.4	32.0	23.2	20.3	-	-		
観血的治療の実施	無	有	治癒切除	非治癒切除	別不詳			
対象数	22	219	190	28	-			
%	9.1	90.9	78.8	11.6	-			
発見経緯	がん検診	健康診断等	他疾患観察中	その他				
対象数	13	14	76	138				
%	5.4	5.8	31.5	57.3				

* 10例以下は、「-」(ハイフン)表示
生存率は、集計対象30例以上の際表示

北見赤十字病院
肝
5年生存率

	対象数	死亡数	打ち切り数	生存状況把握割合(%)	実測生存率	95%CI low	95% CI high	平均年齢(歳)
全体	46	33	-	95.7	26.2	14.3	39.7	69.2
I期	19	11	-	89.5	-	-	-	70.6
II期	-	-	0	-	-	-	-	72.3
III期	-	-	0	-	-	-	-	62.1
IV期	-	-	0	-	-	-	-	69.3

属性別集計対象数

性別	男性	女性						
対象数	32	14						
%	69.6	30.4						
年代	50歳未満	50歳代	60歳代	70歳代	80歳以上			
対象数	-	-	-	19	-			
%	-	-	-	41.3	-			
病期	I期	II期	III期	IV期	不詳	空欄		
UICC TNM分類 ¹	対象数	19	-	-	-	-	0	
%	41.3	-	-	-	-	-	0.0	
取り扱い規約	対象数	16	-	-	13	-	0	
%	34.8	-	-	-	28.3	-	0.0	
観血的治療の実施	無	有	治癒切除	非治癒切除	別不詳			
対象数	40	-	-	0	0			
%	87.0	-	-	0.0	0.0			
発見経緯	がん検診	健康診断等	他疾患観察中	その他				
対象数	0	-	37	-				
%	0.0	-	80.4	-				

肺
5年生存率

	対象数	死亡数	打ち切り数	生存状況把握割合(%)	実測生存率	95%CI low	95% CI high	平均年齢(歳)
全体	111	85	0	100.0	23.4	16.0	31.6	72.5
I期	34	16	0	100.0	52.9	35.1	68.0	72.2
II期	-	-	0	-	-	-	-	74.3
III期	24	17	0	100.0	-	-	-	73.1
IV期	44	43	0	100.0	2.3	0.2	10.4	71.9

属性別集計対象数

性別	男性	女性	部位		小細胞	非小細胞	
対象数	82	29	対象数		15	96	
%	73.9	26.1	%		13.5	86.5	
年代	50歳未満	50歳代	60歳代	70歳代	80歳以上		
対象数	-	-	20	64	17		
%	-	-	18.0	57.7	15.3		
UICC TNM分類総合ステージ	I期	II期	III期	IV期	不詳	空欄	
対象数	34	-	24	44	-	0	
%	30.6	-	21.6	39.6	-	0.0	
観血的治療の実施	無	有	治癒切除	非治癒切除	別不詳		
対象数	81	30	28	-	-		
%	73.0	27.0	25.2	-	-		
発見経緯	がん検診	健康診断等	他疾患観察中	その他			
対象数	-	-	64	42			
%	-	-	57.7	37.8			

* 10例以下は、「-」(ハイフン)表示
生存率は、集計対象30例以上の際表示

北見赤十字病院
女性乳房
5年生存率

	対象数	死亡数	打ち切り数	生存状況把握割合(%)	実測生存率	95%CI low	95% CI high	平均年齢(歳)
全体	102	13	-	95.1	87.0	78.6	92.2	61.9
I期	30	-	0	100.0	90.0	72.1	96.7	62.2
II期	50	-	-	90.0	93.8	81.9	98.0	62.1
III期	15	-	0	100.0	-	-	-	57.7
IV期	-	-	0	-	-	-	-	72.7

属性別集計対象数

性別	男性	女性						
対象数	0	102						
%	0.0	100.0						
年代	50歳未満	50歳代	60歳代	70歳代	80歳以上			
対象数	17	23	29	25	-			
%	16.7	22.5	28.4	24.5	-			
UICC TNM分類総合ステージ	I期	II期	III期	IV期	不詳	空欄		
対象数	30	50	15	-	-	0		
%	29.4	49.0	14.7	-	-	0.0		
観血的治療の実施	無	有	治癒切除	非治癒切除	別不詳			
対象数	-	97	92	-	-			
%	-	95.1	90.2	-	-			
発見経緯	がん検診	健康診断等	他疾患観察中	その他				
対象数	13	-	16	71				
%	12.7	-	15.7	69.6				

5 社会医療法人母恋 日鋼記念病院
2008-2009年2カ年データ

コメント:

今回のデータをご覧いただく際には、以下の内容をご考慮ください。

「- (ハイフン)」は「0 (ゼロ)」ではありません。

- ・「生存率」は症例数が少ない場合、推定値が不安定となるため
50例以上のみ表示
50例未満の場合は「- (ハイフン)」表示となっています。
- ・「集計値」では、個人情報への配慮から
10例以下を「- (ハイフン)」表示となっています。

地域特性として、70歳以上の高齢患者さんの占める割合が全国平均に比べて高い傾向にあります。そのため、罹患時すでに慢性疾患などを有する「併存症あり」の患者さんの割合も高くなっており、これらの要因が治療結果に影響する場合があります。また、死亡数はすべて「がん死」とは限りません。がん治療で効果が認められていても、そのほかの併存症が原因で亡くなる場合も死亡数に含まれています。

進行しているがん(ステージⅣ)の患者割合が高い傾向にある理由は、以下のことが考えられます。

- ・健診(がん検診含む)の受診比率が低く、ある程度進行してから受診する患者が多いため。
- ・ステージⅠ～Ⅲなどの手術適応症例では、当院において確定診断した後、都市部の病院での手術を選択するケースがあり、そのような症例は今回の分析対象外となっているため。

「生存率」がそのまま「治療成績」を示すものではありません。

今回の公表データでは、治療に影響するさまざまな要因(合併症や治療方法など)についての条件が加味されていないため、そのままの数値で「がん治療の良否」を判断すべきではないことをご理解の上、お読みいただければ幸いです。

今後、がんの「予後」や「治療方法」などについてご心配なことがありましたら、ぜひ主治医にご相談ください。当院では「地域がん診療連携拠点病院」として、そのようなご相談も受け付けています。

社会医療法人母恋 日鋼記念病院

胃

5年生存率

	対象数	死亡数	打ち切り数	生存状況把握割合(%)	実測生存率	95%CI low	95% CI high	平均年齢(歳)
全体	99	49	-	96.0	48.9	38.6	58.5	71.8
I 期	55	18	-	94.5	65.9	51.4	77.0	71.3
II 期	-	-	0	-	-	-	-	75.2
III 期	11	-	0	100.0	-	-	-	72.5
IV 期	22	18	-	95.5	-	-	-	70.5

属性別集計対象数

性別	男性	女性						
対象数	70	29						
%	70.7	29.3						
年代	50歳未満	50歳代	60歳代	70歳代	80歳以上			
対象数	-	12	23	36	25			
%	-	12.1	23.2	36.4	25.3			
UICC TNM分類総合ステージ	I 期	II 期	III 期	IV 期	不詳	空欄		
対象数	55	-	11	22	-	0		
%	55.6	-	11.1	22.2	-	0.0		
観血的治療の実施	無	有	治癒切除	非治癒切除	別不詳			
対象数	17	82	73	-	-			
%	17.2	82.8	73.7	-	-			
発見経緯	がん検診	健康診断等	他疾患観察中	その他				
対象数	-	-	43	48				
%	-	-	43.4	48.5				

大腸

5年生存率

	対象数	死亡数	打ち切り数	生存状況把握割合(%)	実測生存率	95%CI low	95% CI high	平均年齢(歳)
全体	97	38	-	92.8	59.3	48.6	68.5	72.5
I 期	29	-	-	93.1	-	-	-	70.4
II 期	22	-	-	90.9	-	-	-	75.8
III 期	25	-	-	88.0	-	-	-	72.6
IV 期	21	14	0	100.0	-	-	-	71.7

属性別集計対象数

性別	男性	女性						
対象数	65	32						
%	67.0	33.0						
年代	50歳未満	50歳代	60歳代	70歳代	80歳以上			
対象数	-	11	27	30	28			
%	-	11.3	27.8	30.9	28.9			
UICC TNM分類総合ステージ	I 期	II 期	III 期	IV 期	不詳	空欄		
対象数	29	22	25	21	0	0		
%	29.9	22.7	25.8	21.6	0.0	0.0		
観血的治療の実施	無	有	治癒切除	非治癒切除	別不詳			
対象数	-	90	79	-	-			
%	-	92.8	81.4	-	-			
発見経緯	がん検診	健康診断等	他疾患観察中	その他				
対象数	-	-	26	63				
%	-	-	26.8	64.9				

* 10例以下は、「-」(ハイフン)表示
生存率は、集計対象30例以上の際表示

社会医療法人母恋 日鋼記念病院
肝
5年生存率

	対象数	死亡数	打ち切り数	生存状況把握割合(%)	実測生存率	95%CI low	95% CI high	平均年齢(歳)
全体	32	20	-	84.4	29.1	13.4	46.9	69.5
I期	11	-	-	72.7	-	-	-	72.0
II期	-	-	-	-	-	-	-	72.0
III期	-	-	-	-	-	-	-	71.2
IV期	-	-	0	-	-	-	-	47.3

属性別集計対象数

性別	男性	女性						
対象数	26	-						
%	81.3	-						
年代	50歳未満	50歳代	60歳代	70歳代	80歳以上			
対象数	-	0	11	13	-			
%	-	0.0	34.4	40.6	-			
病期	I期	II期	III期	IV期	不詳	空欄		
UICC TNM分類I	対象数	11	-	-	0	0		
%	34.4	-	-	-	0.0	0.0		
取り扱い規約	対象数	-	13	-	-	-	0	
%	-	40.6	-	-	-	-	0.0	
観血的治療の実施	無	有	治癒切除	非治癒切除	別不詳			
対象数	18	14	12	-	0			
%	56.3	43.8	37.5	-	0.0			
発見経緯	がん検診	健康診断等	他疾患観察中	その他				
対象数	0	0	15	17				
%	0.0	0.0	46.9	53.1				

肺
5年生存率

	対象数	死亡数	打ち切り数	生存状況把握割合(%)	実測生存率	95%CI low	95% CI high	平均年齢(歳)
全体	61	43	0	100.0	29.5	18.7	41.1	73.1
I期	32	17	0	100.0	46.9	29.2	62.8	73.9
II期	-	-	0	-	-	-	-	80.0
III期	11	-	0	100.0	-	-	-	72.8
IV期	14	12	0	100.0	-	-	-	70.2

属性別集計対象数

性別	男性	女性	部位		小細胞	非小細胞	
対象数	48	13	対象数		-	59	
%	78.7	21.3	%		-	96.7	
年代	50歳未満	50歳代	60歳代	70歳代	80歳以上		
対象数	0	-	13	24	18		
%	0.0	-	21.3	39.3	29.5		
UICC TNM分類総合ステージ	I期	II期	III期	IV期	不詳	空欄	
対象数	32	-	11	14	-	-	
%	52.5	-	18.0	23.0	-	-	
観血的治療の実施	無	有	治癒切除	非治癒切除	別不詳		
対象数	38	23	19	-	-		
%	62.3	37.7	31.1	-	-		
発見経緯	がん検診	健康診断等	他疾患観察中	その他			
対象数	-	-	43	14			
%	-	-	70.5	23.0			

* 10例以下は、「-」(ハイフン)表示
生存率は、集計対象30例以上の際表示

社会医療法人母恋 日鋼記念病院
女性乳房
5年生存率

	対象数	死亡数	打ち切り数	生存状況把握割合(%)	実測生存率	95%CI low	95% CI high	平均年齢(歳)
全体	58	-	-	98.3	84.4	72.1	91.5	60.0
I期	25	-	-	96.0	-	-	-	59.8
II期	20	-	0	100.0	-	-	-	62.7
III期	-	-	0	-	-	-	-	57.6
IV期	-	-	0	-	-	-	-	61.5

属性別集計対象数

性別	男性	女性						
対象数	0	58						
%	0.0	100.0						
年代	50歳未満	50歳代	60歳代	70歳代	80歳以上			
対象数	14	17	14	-	-			
%	24.1	29.3	24.1	-	-			
UICC TNM分類総合ステージ	I期	II期	III期	IV期	不詳	空欄		
対象数	25	20	-	-	0	-		
%	43.1	34.5	-	-	0.0	-		
観血的治療の実施	無	有	治療切除	非治療切除	別不詳			
対象数	-	56	46	-	-			
%	-	96.6	79.3	-	-			
発見経緯	がん検診	健康診断等	他疾患観察中	その他				
対象数	11	-	-	40				
%	19.0	-	-	69.0				

* 10例以下は、「-」(ハイフン)表示
生存率は、集計対象30例以上の際表示

6 函館厚生院 函館五稜郭病院
2009年のみ

コメント:

特になし

函館厚生院 函館五稜郭病院

胃

5年生存率

	対象数	死亡数	打ち切り数	生存状況把握割合(%)	実測生存率	95%CI low	95% CI high	平均年齢(歳)
全体	173	82	0	100.0	52.6	44.9	59.7	69.2
I 期	99	28	0	100.0	71.7	61.7	79.5	69.2
II 期	24	-	0	100.0	-	-	-	67.7
III 期	12	-	0	100.0	-	-	-	76.9
IV 期	38	37	0	100.0	2.6	0.2	11.8	67.6

属性別集計対象数

性別	男性	女性						
対象数	116	57						
%	67.1	32.9						
年代	50歳未満	50歳代	60歳代	70歳代	80歳以上			
対象数	-	30	49	58	30			
%	-	17.3	28.3	33.5	17.3			
UICC TNM分類総合ステージ	I 期	II 期	III 期	IV 期	不詳	空欄		
対象数	99	24	12	38	0	0		
%	57.2	13.9	6.9	22.0	0.0	0.0		
観血的治療の実施	無	有	治癒切除	非治癒切除	別不詳			
対象数	30	143	126	15	-			
%	17.3	82.7	72.8	8.7	-			
発見経緯	がん検診	健康診断等	他疾患観察中	その他				
対象数	-	17	66	82				
%	-	9.8	38.2	47.4				

大腸

5年生存率

	対象数	死亡数	打ち切り数	生存状況把握割合(%)	実測生存率	95%CI low	95% CI high	平均年齢(歳)
全体	188	78	0	100.0	58.5	51.1	65.2	70.6
I 期	46	11	0	100.0	76.1	61.0	86.0	71.3
II 期	54	19	0	100.0	64.8	50.6	75.9	72.2
III 期	39	12	0	100.0	69.2	52.2	81.2	69.0
IV 期	46	34	0	100.0	26.1	14.5	39.2	69.6

属性別集計対象数

性別	男性	女性						
対象数	101	87						
%	53.7	46.3						
年代	50歳未満	50歳代	60歳代	70歳代	80歳以上			
対象数	-	19	51	66	44			
%	-	10.1	27.1	35.1	23.4			
UICC TNM分類総合ステージ	I 期	II 期	III 期	IV 期	不詳	空欄		
対象数	46	54	39	46	-	0		
%	24.5	28.7	20.7	24.5	-	0.0		
観血的治療の実施	無	有	治癒切除	非治癒切除	別不詳			
対象数	26	162	154	-	-			
%	13.8	86.2	81.9	-	-			
発見経緯	がん検診	健康診断等	他疾患観察中	その他				
対象数	12	-	60	109				
%	6.4	-	31.9	58.0				

* 10例以下は、「-」(ハイフン)表示
生存率は、集計対象30例以上の際表示

函館厚生院 函館五稜郭病院
肝
5年生存率

	対象数	死亡数	打ち切り数	生存状況把握割合(%)	実測生存率	95%CI low	95% CI high	平均年齢(歳)
全体	44	31	0	100.0	29.6	17.0	43.2	68.7
I 期	16	-	0	100.0	-	-	-	68.0
II 期	-	-	0	-	-	-	-	69.8
III 期	15	13	0	100.0	-	-	-	69.0
IV 期	-	-	0	-	-	-	-	68.4

属性別集計対象数

性別	男性	女性						
対象数	33	11						
%	75.0	25.0						
年代	50歳未満	50歳代	60歳代	70歳代	80歳以上			
対象数	-	-	11	16	-			
%	-	-	25.0	36.4	-			
病期	I 期	II 期	III 期	IV 期	不詳	空欄		
UICC TNM分類 ¹	対象数	16	-	15	-	0	0	
	%	36.4	-	34.1	-	0.0	0.0	
取り扱い規約	対象数	-	12	-	17	0	0	
	%	-	27.3	-	38.6	0.0	0.0	
観血的治療の実施	無	有	治癒切除	非治癒切除	別不詳			
対象数	32	12	-	-	-			
%	72.7	27.3	-	-	-			
発見経緯	がん検診	健康診断等	他疾患観察中	その他				
対象数	0	-	30	13				
%	0.0	-	68.2	29.5				

肺
5年生存率

	対象数	死亡数	打ち切り数	生存状況把握割合(%)	実測生存率	95%CI low	95% CI high	平均年齢(歳)
全体	173	121	0	100.0	30.1	23.4	37.0	70.0
I 期	55	19	0	100.0	65.5	51.3	76.4	70.1
II 期	-	-	0	-	-	-	-	62.7
III 期	49	41	0	100.0	16.3	7.6	27.9	71.6
IV 期	59	56	0	100.0	5.1	1.3	12.8	69.2

属性別集計対象数

性別	男性	女性	部位		小細胞	非小細胞	
対象数	126	47	対象数		22	151	
%	72.8	27.2	%		12.7	87.3	
年代	50歳未満	50歳代	60歳代	70歳代	80歳以上		
対象数	-	17	60	68	24		
%	-	9.8	34.7	39.3	13.9		
UICC TNM分類総合ステージ	I 期	II 期	III 期	IV 期	不詳	空欄	
対象数	55	-	49	59	-	0	
%	31.8	-	28.3	34.1	-	0.0	
観血的治療の実施	無	有	治癒切除	非治癒切除	別不詳		
対象数	103	70	64	-	-		
%	59.5	40.5	37.0	-	-		
発見経緯	がん検診	健康診断等	他疾患観察中	その他			
対象数	-	15	92	63			
%	-	8.7	53.2	36.4			

* 10例以下は、「-」(ハイフン)表示
生存率は、集計対象30例以上の際表示

函館厚生院 函館五稜郭病院
女性乳房
5年生存率

	対象数	死亡数	打ち切り数	生存状況把握割合(%)	実測生存率	95%CI low	95% CI high	平均年齢(歳)
全体	131	11	0	100.0	91.6	85.4	95.3	59.0
I期	49	-	0	100.0	98.0	86.4	99.7	58.0
II期	47	0	0	100.0	100.0	-	-	59.4
III期	25	-	0	100.0	-	-	-	57.7
IV期	-	-	0	-	-	-	-	64.7

属性別集計対象数

性別	男性	女性					
対象数	0	131					
%	0.0	100.0					
年代	50歳未満	50歳代	60歳代	70歳代	80歳以上		
対象数	33	40	31	16	11		
%	25.2	30.5	23.7	12.2	8.4		
UICC TNM分類総合ステージ	I期	II期	III期	IV期	不詳	空欄	
対象数	49	47	25	-	0	0	
%	37.4	35.9	19.1	-	0.0	0.0	
観血的治療の実施	無	有	治癒切除	非治癒切除	別不詳		
対象数	-	126	124	-	0		
%	-	96.2	94.7	-	0.0		
発見経緯	がん検診	健康診断等	他疾患観察中	その他			
対象数	15	0	25	91			
%	11.5	0.0	19.1	69.5			

7 独立行政法人労働者健康安全機構釧路労災病院
2008-2009年2カ年データ

コメント:

特になし

独立行政法人労働者健康安全機構釧路労災病院

胃

5年生存率

	対象数	死亡数	打ち切り数	生存状況把握割合(%)	実測生存率	95%CI low	95% CI high	平均年齢(歳)
全体	160	71	-	96.3	54.4	46.2	61.9	69.7
I 期	87	21	-	96.6	75.2	64.5	83.1	71.0
II 期	17	-	0	100.0	-	-	-	69.8
III 期	19	12	-	94.7	-	-	-	65.6
IV 期	35	30	-	94.3	10.0	2.6	23.4	68.9

属性別集計対象数

性別	男性	女性						
対象数	117	43						
%	73.1	26.9						
年代	50歳未満	50歳代	60歳代	70歳代	80歳以上			
対象数	-	30	35	61	31			
%	-	18.8	21.9	38.1	19.4			
UICC TNM分類総合ステージ	I 期	II 期	III 期	IV 期	不詳	空欄		
対象数	87	17	19	35	-	-		
%	54.4	10.6	11.9	21.9	-	-		
観血的治療の実施	無	有	治癒切除	非治癒切除	別不詳			
対象数	46	114	102	-	-			
%	28.8	71.3	63.8	-	-			
発見経緯	がん検診	健康診断等	他疾患観察中	その他				
対象数	19	-	44	87				
%	11.9	-	27.5	54.4				

大腸

5年生存率

	対象数	死亡数	打ち切り数	生存状況把握割合(%)	実測生存率	95%CI low	95% CI high	平均年齢(歳)
全体	184	66	15	91.8	62.3	54.6	69.0	69.4
I 期	36	-	-	97.2	80.1	62.7	90.0	69.1
II 期	54	-	-	85.2	79.8	65.7	88.6	70.4
III 期	57	23	-	93.0	57.7	43.4	69.5	69.2
IV 期	35	24	-	94.3	28.0	14.1	43.8	68.0

属性別集計対象数

性別	男性	女性						
対象数	93	91						
%	50.5	49.5						
年代	50歳未満	50歳代	60歳代	70歳代	80歳以上			
対象数	-	29	46	69	34			
%	-	15.8	25.0	37.5	18.5			
UICC TNM分類総合ステージ	I 期	II 期	III 期	IV 期	不詳	空欄		
対象数	36	54	57	35	-	0		
%	19.6	29.3	31.0	19.0	-	0.0		
観血的治療の実施	無	有	治癒切除	非治癒切除	別不詳			
対象数	22	162	149	13	0			
%	12.0	88.0	81.0	7.1	0.0			
発見経緯	がん検診	健康診断等	他疾患観察中	その他				
対象数	20	-	44	112				
%	10.9	-	23.9	60.9				

* 10例以下は、「-」(ハイフン)表示
生存率は、集計対象30例以上の際表示

独立行政法人労働者健康安全機構釧路労災病院
肝
5年生存率

	対象数	死亡数	打ち切り数	生存状況把握割合(%)	実測生存率	95%CI low	95% CI high	平均年齢(歳)
全体	47	37	-	95.7	18.5	8.8	31.0	68.6
I期	17	-	-	94.1	-	-	-	71.5
II期	-	-	0	-	-	-	-	73.1
III期	18	18	0	100.0	-	-	-	65.1
IV期	-	-	-	-	-	-	-	62.7

属性別集計対象数

性別	男性	女性						
対象数	38	-						
%	80.9	-						
年代	50歳未満	50歳代	60歳代	70歳代	80歳以上			
対象数	-	-	12	15	-			
%	-	-	25.5	31.9	-			
病期	I期	II期	III期	IV期	不詳	空欄		
UICC TNM分類 ¹	対象数	17	-	18	-	-	0	
	%	36.2	-	38.3	-	-	0.0	
取り扱い規約	対象数	-	11	21	-	-	0	
	%	-	23.4	44.7	-	-	0.0	
観血的治療の実施	無	有	治癒切除	非治癒切除	別不詳			
対象数	37	-	-	-	0			
%	78.7	-	-	-	0.0			
発見経緯	がん検診	健康診断等	他疾患観察中	その他				
対象数	-	-	25	20				
%	-	-	53.2	42.6				

肺
5年生存率

	対象数	死亡数	打ち切り数	生存状況把握割合(%)	実測生存率	95%CI low	95% CI high	平均年齢(歳)
全体	78	66	-	94.9	12.2	5.9	21.0	73.0
I期	-	-	0	-	-	-	-	70.2
II期	-	-	-	-	-	-	-	67.5
III期	22	21	0	100.0	-	-	-	70.6
IV期	38	35	-	92.1	0.0	0.0	0.0	74.6

属性別集計対象数

性別	男性	女性	部位		小細胞	非小細胞	
対象数	49	29	対象数		11	67	
%	62.8	37.2	%		14.1	85.9	
年代	50歳未満	50歳代	60歳代	70歳代	80歳以上		
対象数	0	-	14	32	22		
%	0.0	-	17.9	41.0	28.2		
UICC TNM分類総合ステージ	I期	II期	III期	IV期	不詳	空欄	
対象数	-	-	22	38	-	0	
%	-	-	28.2	48.7	-	0.0	
観血的治療の実施	無	有	治癒切除	非治癒切除	別不詳		
対象数	66	12	11	0	-		
%	84.6	15.4	14.1	0.0	-		
発見経緯	がん検診	健康診断等	他疾患観察中	その他			
対象数	-	-	28	42			
%	-	-	35.9	53.8			

* 10例以下は、「-」(ハイフン)表示
生存率は、集計対象30例以上の際表示

独立行政法人労働者健康安全機構釧路労災病院
女性乳房
5年生存率

	対象数	死亡数	打ち切り数	生存状況把握割合(%)	実測生存率	95%CI low	95% CI high	平均年齢(歳)
全体	128	18	-	93.8	85.5	78.0	90.6	58.7
I期	55	-	-	90.9	96.2	85.5	99.0	57.3
II期	54	-	-	94.4	86.7	74.1	93.5	60.9
III期	11	-	0	100.0	-	-	-	57.5
IV期	-	-	0	-	-	-	-	55.3

属性別集計対象数

性別	男性	女性						
対象数	0	128						
%	0.0	100.0						
年代	50歳未満	50歳代	60歳代	70歳代	80歳以上			
対象数	33	37	33	17	-			
%	25.8	28.9	25.8	13.3	-			
UICC TNM分類総合ステージ	I期	II期	III期	IV期	不詳	空欄		
対象数	55	54	11	-	0	0		
%	43.0	42.2	8.6	-	0.0	0.0		
観血的治療の実施	無	有	治癒切除	非治癒切除	別不詳			
対象数	-	118	110	-	-			
%	-	92.2	85.9	-	-			
発見経緯	がん検診	健康診断等	他疾患観察中	その他				
対象数	42	-	12	73				
%	32.8	-	9.4	57.0				

* 10例以下は、「-」(ハイフン)表示
生存率は、集計対象30例以上の際表示

8 青森県立中央病院
2008-2009年2カ年データ

コメント:

特になし

青森県立中央病院
胃
5年生存率

	対象数	死亡数	打ち切り数	生存状況把握割合(%)	実測生存率	95%CI low	95% CI high	平均年齢(歳)
全体	303	150	18	94.1	50.2	44.4	55.7	66.6
I期	137	24	13	90.5	82.0	74.4	87.6	66.4
II期	28	-	-	89.3	-	-	-	66.1
III期	31	22	-	96.8	29.0	14.5	45.3	66.5
IV期	96	92	-	99.0	3.9	1.2	9.4	66.9

属性別集計対象数

性別	男性	女性						
対象数	208	95						
%	68.6	31.4						
年代	50歳未満	50歳代	60歳代	70歳代	80歳以上			
対象数	20	54	96	107	26			
%	6.6	17.8	31.7	35.3	8.6			
UICC TNM分類総合ステージ	I期	II期	III期	IV期	不詳	空欄		
対象数	137	28	31	96	-	-		
%	45.2	9.2	10.2	31.7	-	-		
観血的治療の実施	無	有	治癒切除	非治癒切除	別不詳			
対象数	76	227	188	39	0			
%	25.1	74.9	62.0	12.9	0.0			
発見経緯	がん検診	健康診断等	他疾患観察中	その他				
対象数	60	21	49	173				
%	19.8	6.9	16.2	57.1				

大腸

5年生存率

	対象数	死亡数	打ち切り数	生存状況把握割合(%)	実測生存率	95%CI low	95% CI high	平均年齢(歳)
全体	399	139	33	91.7	64.9	59.9	69.3	68.0
I期	90	13	15	83.3	84.8	75.3	90.9	67.8
II期	125	31	-	92.8	75.0	66.4	81.7	69.4
III期	104	29	-	92.3	72.0	62.3	79.6	67.3
IV期	76	64	-	98.7	15.7	8.6	24.7	67.0

属性別集計対象数

性別	男性	女性						
対象数	230	169						
%	57.6	42.4						
年代	50歳未満	50歳代	60歳代	70歳代	80歳以上			
対象数	26	67	109	145	52			
%	6.5	16.8	27.3	36.3	13.0			
UICC TNM分類総合ステージ	I期	II期	III期	IV期	不詳	空欄		
対象数	90	125	104	76	-	-		
%	22.6	31.3	26.1	19.0	-	-		
観血的治療の実施	無	有	治癒切除	非治癒切除	別不詳			
対象数	35	364	315	49	0			
%	8.8	91.2	78.9	12.3	0.0			
発見経緯	がん検診	健康診断等	他疾患観察中	その他				
対象数	73	25	48	253				
%	18.3	6.3	12.0	63.4				

* 10例以下は、「-」(ハイフン)表示
生存率は、集計対象30例以上の際表示

青森県立中央病院
肝
5年生存率

	対象数	死亡数	打ち切り数	生存状況把握割合(%)	実測生存率	95%CI low	95% CI high	平均年齢(歳)
全体	91	60	-	96.7	33.5	24.0	43.3	68.0
I期	39	21	-	94.9	45.2	29.1	60.0	66.7
II期	12	-	0	100.0	-	-	-	70.0
III期	25	17	-	96.0	-	-	-	68.5
IV期	-	-	0	-	-	-	-	68.6

属性別集計対象数

性別	男性	女性					
対象数	66	25					
%	72.5	27.5					
年代	50歳未満	50歳代	60歳代	70歳代	80歳以上		
対象数	-	17	22	35	12		
%	-	18.7	24.2	38.5	13.2		
病期	I期	II期	III期	IV期	不詳	空欄	
UICC TNM分類 ¹	対象数	39	12	25	-	-	0
	%	42.9	13.2	27.5	-	-	0.0
取り扱い規約	対象数	19	30	13	22	-	0
	%	20.9	33.0	14.3	24.2	-	0.0
観血的治療の実施	無	有	治癒切除	非治癒切除	別不詳		
対象数	75	16	16	0	0		
%	82.4	17.6	17.6	0.0	0.0		
発見経緯	がん検診	健康診断等	他疾患観察中	その他			
対象数	0	-	41	43			
%	0.0	-	45.1	47.3			

肺
5年生存率

	対象数	死亡数	打ち切り数	生存状況把握割合(%)	実測生存率	95%CI low	95% CI high	平均年齢(歳)
全体	391	243	19	95.1	37.5	32.6	42.3	68.0
I期	151	42	13	91.4	72.0	64.0	78.4	67.8
II期	26	12	-	88.5	-	-	-	67.4
III期	104	87	-	99.0	16.2	9.9	23.9	68.9
IV期	89	86	-	98.9	2.3	0.5	7.4	65.8

属性別集計対象数

性別	男性	女性	部位		小細胞	非小細胞
対象数	279	112	対象数		36	355
%	71.4	28.6	%		9.2	90.8
年代	50歳未満	50歳代	60歳代	70歳代	80歳以上	
対象数	19	56	122	159	35	
%	4.9	14.3	31.2	40.7	9.0	
UICC TNM分類総合ステージ	I期	II期	III期	IV期	不詳	空欄
対象数	151	26	104	89	19	-
%	38.6	6.6	26.6	22.8	4.9	-
観血的治療の実施	無	有	治癒切除	非治癒切除	別不詳	
対象数	211	180	169	11	0	
%	54.0	46.0	43.2	2.8	0.0	
発見経緯	がん検診	健康診断等	他疾患観察中	その他		
対象数	55	36	107	193		
%	14.1	9.2	27.4	49.4		

* 10例以下は、「-」(ハイフン)表示
生存率は、集計対象30例以上の際表示

青森県立中央病院
女性乳房
5年生存率

	対象数	死亡数	打ち切り数	生存状況把握割合(%)	実測生存率	95%CI low	95% CI high	平均年齢(歳)
全体	177	23	-	96.0	86.8	80.8	91.0	59.5
I期	61	-	-	95.1	98.3	88.6	99.8	57.5
II期	74	-	-	94.6	93.1	84.1	97.1	59.5
III期	29	-	0	100.0	-	-	-	63.5
IV期	13	-	0	100.0	-	-	-	59.5

属性別集計対象数

性別	男性	女性						
対象数	0	177						
%	0.0	100.0						
年代	50歳未満	50歳代	60歳代	70歳代	80歳以上			
対象数	53	40	37	33	14			
%	29.9	22.6	20.9	18.6	7.9			
UICC TNM分類総合ステージ	I期	II期	III期	IV期	不詳	空欄		
対象数	61	74	29	13	0	0		
%	34.5	41.8	16.4	7.3	0.0	0.0		
観血的治療の実施	無	有	治癒切除	非治癒切除	別不詳			
対象数	28	149	133	-	12			
%	15.8	84.2	75.1	-	6.8			
発見経緯	がん検診	健康診断等	他疾患観察中	その他				
対象数	42	-	18	113				
%	23.7	-	10.2	63.8				

9 三沢市立三沢病院
2008-2009年2カ年データ

コメント:

全体の登録患者数が低い時期のため、この数値からは、まだ何らかの特定（一定）の傾向を引き出すことはできません。他施設と比較される際にはご留意いただき、ご供覧ください。

三沢市立三沢病院
胃
5年生存率

	対象数	死亡数	打ち切り数	生存状況把握割合(%)	実測生存率	95%CI low	95% CI high	平均年齢(歳)
全体	88	44	12	86.4	47.8	36.7	58.0	72.7
I 期	37	-	-	81.1	79.9	62.4	89.9	71.2
II 期	-	-	-	-	-	-	-	73.8
III 期	-	-	-	-	-	-	-	71.1
IV 期	26	21	0	100.0	-	-	-	71.6

属性別集計対象数

性別	男性	女性						
対象数	55	33						
%	62.5	37.5						
年代	50歳未満	50歳代	60歳代	70歳代	80歳以上			
対象数	-	-	16	37	24			
%	-	-	18.2	42.0	27.3			
UICC TNM分類総合ステージ	I 期	II 期	III 期	IV 期	不詳	空欄		
対象数	37	-	-	26	-	0		
%	42.0	-	-	29.5	-	0.0		
観血的治療の実施	無	有	治癒切除	非治癒切除	別不詳			
対象数	22	66	61	-	0			
%	25.0	75.0	69.3	-	0.0			
発見経緯	がん検診	健康診断等	他疾患観察中	その他				
対象数	13	-	36	33				
%	14.8	-	40.9	37.5				

大腸

5年生存率

	対象数	死亡数	打ち切り数	生存状況把握割合(%)	実測生存率	95%CI low	95% CI high	平均年齢(歳)
全体	96	33	14	85.4	62.8	51.8	72.0	69.8
I 期	16	-	-	56.3	-	-	-	70.8
II 期	28	-	-	89.3	-	-	-	68.6
III 期	28	-	-	89.3	-	-	-	71.4
IV 期	23	18	-	95.7	-	-	-	68.3

属性別集計対象数

性別	男性	女性						
対象数	43	53						
%	44.8	55.2						
年代	50歳未満	50歳代	60歳代	70歳代	80歳以上			
対象数	-	17	21	38	17			
%	-	17.7	21.9	39.6	17.7			
UICC TNM分類総合ステージ	I 期	II 期	III 期	IV 期	不詳	空欄		
対象数	16	28	28	23	-	0		
%	16.7	29.2	29.2	24.0	-	0.0		
観血的治療の実施	無	有	治癒切除	非治癒切除	別不詳			
対象数	-	90	84	-	0			
%	-	93.8	87.5	-	0.0			
発見経緯	がん検診	健康診断等	他疾患観察中	その他				
対象数	14	-	40	37				
%	14.6	-	41.7	38.5				

* 10例以下は、「-」(ハイフン)表示
生存率は、集計対象30例以上の際表示

三沢市立三沢病院
肝
5年生存率

	対象数	死亡数	打ち切り数	生存状況把握割合(%)	実測生存率	95%CI low	95% CI high	平均年齢(歳)
全体	19	13	-	94.7	-	-	-	67.8
I期	-	-	0	-	-	-	-	67.5
II期	-	0	-	-	-	-	-	67.8
III期	-	-	0	-	-	-	-	68.7
IV期	-	-	0	-	-	-	-	62.8

属性別集計対象数

性別	男性	女性					
対象数	14	-					
%	73.7	-					
年代	50歳未満	50歳代	60歳代	70歳代	80歳以上		
対象数	0	-	-	-	-		
%	0.0	-	-	-	-		
病期	I期	II期	III期	IV期	不詳	空欄	
UICC TNM分類 ¹	対象数	-	-	-	-	0	
	%	-	-	-	-	0.0	
取り扱い規約	対象数	0	-	-	-	0	
	%	0.0	-	-	-	0.0	
観血的治療の実施	無	有	治癒切除	非治癒切除	別不詳		
対象数	18	-	-	0	0		
%	94.7	-	-	0.0	0.0		
発見経緯	がん検診	健康診断等	他疾患観察中	その他			
対象数	0	-	-	-			
%	0.0	-	-	-			

肺
5年生存率

	対象数	死亡数	打ち切り数	生存状況把握割合(%)	実測生存率	95%CI low	95% CI high	平均年齢(歳)
全体	54	54	0	100.0	0.0	0.0	0.0	72.5
I期	-	-	0	-	-	-	-	81.5
II期	-	-	0	-	-	-	-	83.0
III期	16	16	0	100.0	-	-	-	71.2
IV期	27	27	0	100.0	-	-	-	71.3

属性別集計対象数

性別	男性	女性	部位		小細胞	非小細胞
対象数	34	20	対象数		-	49
%	63.0	37.0	%		-	90.7
年代	50歳未満	50歳代	60歳代	70歳代	80歳以上	
対象数	-	-	-	22	15	
%	-	-	-	40.7	27.8	
UICC TNM分類総合ステージ	I期	II期	III期	IV期	不詳	空欄
対象数	-	-	16	27	-	0
%	-	-	29.6	50.0	-	0.0
観血的治療の実施	無	有	治癒切除	非治癒切除	別不詳	
対象数	54	0	0	0	0	
%	100.0	0.0	0.0	0.0	0.0	
発見経緯	がん検診	健康診断等	他疾患観察中	その他		
対象数	0	-	39	13		
%	0.0	-	72.2	24.1		

* 10例以下は、「-」(ハイフン)表示
生存率は、集計対象30例以上の際表示

三沢市立三沢病院
女性乳房
5年生存率

	対象数	死亡数	打ち切り数	生存状況把握割合(%)	実測生存率	95%CI low	95% CI high	平均年齢(歳)
全体	69	-	15	78.3	89.3	78.8	94.8	57.2
I期	37	-	11	70.3	97.1	80.9	99.6	55.4
II期	16	-	-	81.3	-	-	-	61.9
III期	13	-	-	92.3	-	-	-	56.5
IV期	-	-	0	-	-	-	-	62.5

属性別集計対象数

性別	男性	女性					
対象数	0	69					
%	0.0	100.0					
年代	50歳未満	50歳代	60歳代	70歳代	80歳以上		
対象数	25	16	13	-	-		
%	36.2	23.2	18.8	-	-		
UICC TNM分類総合ステージ	I期	II期	III期	IV期	不詳	空欄	
対象数	37	16	13	-	0	-	
%	53.6	23.2	18.8	-	0.0	-	
観血的治療の実施	無	有	治癒切除	非治癒切除	別不詳		
対象数	0	69	68	0	-		
%	0.0	100.0	98.6	0.0	-		
発見経緯	がん検診	健康診断等	他疾患観察中	その他			
対象数	13	-	-	46			
%	18.8	-	-	66.7			

10 岩手県立中央病院
2008-2009年2カ年データ

コメント:

「全体について」

地域のセンター病院である当院の特性として、高齢で基礎疾患をお持ちの患者、救急搬送や緊急手術を要する患者等が多いため、乳癌を除いては、全国や地域の病院と比べ病期の進行した症例の診療を実施している割合が高いです。そのため、生存率はがん専門病院と比べて低くなります。

岩手県立中央病院
胃
5年生存率

	対象数	死亡数	打ち切り数	生存状況把握割合(%)	実測生存率	95%CI low	95% CI high	平均年齢(歳)
全体	454	208	-	99.6	54.1	49.4	58.6	68.6
I 期	242	41	-	99.2	83.0	77.6	87.2	68.9
II 期	37	17	0	100.0	54.1	36.9	68.4	67.8
III 期	44	33	0	100.0	25.0	13.5	38.4	71.0
IV 期	126	117	0	100.0	7.1	3.5	12.5	67.7

属性別集計対象数

性別	男性	女性						
対象数	305	149						
%	67.2	32.8						
年代	50歳未満	50歳代	60歳代	70歳代	80歳以上			
対象数	29	62	123	161	79			
%	6.4	13.7	27.1	35.5	17.4			
UICC TNM分類総合ステージ	I 期	II 期	III 期	IV 期	不詳	空欄		
対象数	242	37	44	126	0	-		
%	53.3	8.1	9.7	27.8	0.0	-		
観血的治療の実施	無	有	治癒切除	非治癒切除	別不詳			
対象数	63	391	300	71	20			
%	13.9	86.1	66.1	15.6	4.4			
発見経緯	がん検診	健康診断等	他疾患観察中	その他				
対象数	101	13	102	238				
%	22.2	2.9	22.5	52.4				

大腸

5年生存率

	対象数	死亡数	打ち切り数	生存状況把握割合(%)	実測生存率	95%CI low	95% CI high	平均年齢(歳)
全体	558	224	-	99.8	59.8	55.6	63.7	70.2
I 期	133	21	0	100.0	84.2	76.8	89.4	69.5
II 期	148	39	0	100.0	73.7	65.8	80.0	71.0
III 期	156	65	0	100.0	58.3	50.2	65.6	70.2
IV 期	112	98	-	99.1	11.7	6.6	18.5	70.3

属性別集計対象数

性別	男性	女性						
対象数	313	245						
%	56.1	43.9						
年代	50歳未満	50歳代	60歳代	70歳代	80歳以上			
対象数	27	80	132	196	123			
%	4.8	14.3	23.7	35.1	22.0			
UICC TNM分類総合ステージ	I 期	II 期	III 期	IV 期	不詳	空欄		
対象数	133	148	156	112	-	-		
%	23.8	26.5	28.0	20.1	-	-		
観血的治療の実施	無	有	治癒切除	非治癒切除	別不詳			
対象数	27	531	430	84	17			
%	4.8	95.2	77.1	15.1	3.0			
発見経緯	がん検診	健康診断等	他疾患観察中	その他				
対象数	121	-	112	316				
%	21.7	-	20.1	56.6				

* 10例以下は、「-」(ハイフン)表示
生存率は、集計対象30例以上の際表示

岩手県立中央病院
肝
5年生存率

	対象数	死亡数	打ち切り数	生存状況把握割合(%)	実測生存率	95%CI low	95% CI high	平均年齢(歳)
全体	88	70	0	100.0	20.5	12.8	29.4	69.3
I期	22	12	0	100.0	-	-	-	71.4
II期	20	16	0	100.0	-	-	-	74.7
III期	29	26	0	100.0	-	-	-	65.3
IV期	11	11	0	100.0	-	-	-	71.6

属性別集計対象数

性別	男性	女性						
対象数	56	32						
%	63.6	36.4						
年代	50歳未満	50歳代	60歳代	70歳代	80歳以上			
対象数	-	-	25	34	16			
%	-	-	28.4	38.6	18.2			
病期	I期	II期	III期	IV期	不詳	空欄		
UICC TNM分類 ¹	対象数	22	20	29	11	-	-	
	%	25.0	22.7	33.0	12.5	-	-	
取り扱い規約	対象数	21	16	20	25	-	0	
	%	23.9	18.2	22.7	28.4	-	0.0	
観血的治療の実施	無	有	治癒切除	非治癒切除	別不詳			
対象数	63	25	21	-	-			
%	71.6	28.4	23.9	-	-			
発見経緯	がん検診	健康診断等	他疾患観察中	その他				
対象数	-	-	47	35				
%	-	-	53.4	39.8				

肺
5年生存率

	対象数	死亡数	打ち切り数	生存状況把握割合(%)	実測生存率	95%CI low	95% CI high	平均年齢(歳)
全体	447	323	0	100.0	27.7	23.7	32.0	69.8
I期	117	39	0	100.0	66.7	57.3	74.4	69.9
II期	22	15	0	100.0	-	-	-	68.1
III期	151	122	0	100.0	19.2	13.4	25.8	69.9
IV期	153	147	0	100.0	3.9	1.6	7.9	69.9

属性別集計対象数

性別	男性	女性	部位		小細胞	非小細胞	
対象数	322	125	対象数		44	403	
%	72.0	28.0	%		9.8	90.2	
年代	50歳未満	50歳代	60歳代	70歳代	80歳以上		
対象数	12	54	128	188	65		
%	2.7	12.1	28.6	42.1	14.5		
UICC TNM分類総合ステージ	I期	II期	III期	IV期	不詳	空欄	
対象数	117	22	151	153	0	-	
%	26.2	4.9	33.8	34.2	0.0	-	
観血的治療の実施	無	有	治癒切除	非治癒切除	別不詳		
対象数	290	157	143	-	-		
%	64.9	35.1	32.0	-	-		
発見経緯	がん検診	健康診断等	他疾患観察中	その他			
対象数	95	29	169	154			
%	21.3	6.5	37.8	34.5			

* 10例以下は、「-」(ハイフン)表示
生存率は、集計対象30例以上の際表示

岩手県立中央病院
女性乳房
5年生存率

	対象数	死亡数	打ち切り数	生存状況把握割合(%)	実測生存率	95%CI low	95% CI high	平均年齢(歳)
全体	303	34	-	99.7	88.8	84.7	91.9	57.0
I期	142	-	0	100.0	96.5	91.8	98.5	57.3
II期	107	-	-	99.1	92.5	85.6	96.2	56.6
III期	38	13	0	100.0	65.8	48.5	78.5	57.1
IV期	15	-	0	100.0	-	-	-	57.1

属性別集計対象数

性別	男性	女性					
対象数	0	303					
%	0.0	100.0					
年代	50歳未満	50歳代	60歳代	70歳代	80歳以上		
対象数	98	82	73	33	17		
%	32.3	27.1	24.1	10.9	5.6		
UICC TNM分類総合ステージ	I期	II期	III期	IV期	不詳	空欄	
対象数	142	107	38	15	-	0	
%	46.9	35.3	12.5	5.0	-	0.0	
観血的治療の実施	無	有	治癒切除	非治癒切除	別不詳		
対象数	21	282	258	-	22		
%	6.9	93.1	85.1	-	7.3		
発見経緯	がん検診	健康診断等	他疾患観察中	その他			
対象数	62	-	26	205			
%	20.5	-	8.6	67.7			

11 岩手県立二戸病院
2008-2009年2カ年データ

コメント:

全癌で共通しているのが、発見経緯はがん検診以外の「その他（例えば自覚症状ありなど）」であることである。そのため早期がんの割合が低く、治療開始時点で進行がんの患者が多くなった。

また患者背景が比較的高齢者であることが、全体の生存率が低くなる要因と考えられる。さらには、ステージ毎の生存率を正確に反映しない原因になるとも考えられる。

岩手県立二戸病院
胃
5年生存率

	対象数	死亡数	打ち切り数	生存状況把握割合(%)	実測生存率	95%CI low	95% CI high	平均年齢(歳)
全体	88	46	0	100.0	47.7	37.0	57.7	74.8
I期	49	11	0	100.0	77.6	63.1	86.9	73.9
II期	-	-	0	-	-	-	-	65.0
III期	-	-	0	-	-	-	-	83.7
IV期	27	27	0	100.0	-	-	-	75.8

属性別集計対象数

性別	男性	女性						
対象数	57	31						
%	64.8	35.2						
年代	50歳未満	50歳代	60歳代	70歳代	80歳以上			
対象数	-	-	17	31	32			
%	-	-	19.3	35.2	36.4			
UICC TNM分類総合ステージ	I期	II期	III期	IV期	不詳	空欄		
対象数	49	-	-	27	-	0		
%	55.7	-	-	30.7	-	0.0		
観血的治療の実施	無	有	治癒切除	非治癒切除	別不詳			
対象数	30	58	46	-	-			
%	34.1	65.9	52.3	-	-			
発見経緯	がん検診	健康診断等	他疾患観察中	その他				
対象数	20	-	-	55				
%	22.7	-	-	62.5				

大腸

5年生存率

	対象数	死亡数	打ち切り数	生存状況把握割合(%)	実測生存率	95%CI low	95% CI high	平均年齢(歳)
全体	145	58	-	98.6	59.9	51.4	67.4	72.5
I期	33	-	0	100.0	87.9	70.9	95.3	71.0
II期	34	-	-	97.1	70.6	52.2	83.0	73.6
III期	46	17	-	97.8	62.7	47.0	74.9	72.4
IV期	29	25	0	100.0	-	-	-	72.1

属性別集計対象数

性別	男性	女性						
対象数	71	74						
%	49.0	51.0						
年代	50歳未満	50歳代	60歳代	70歳代	80歳以上			
対象数	-	17	32	51	41			
%	-	11.7	22.1	35.2	28.3			
UICC TNM分類総合ステージ	I期	II期	III期	IV期	不詳	空欄		
対象数	33	34	46	29	-	0		
%	22.8	23.4	31.7	20.0	-	0.0		
観血的治療の実施	無	有	治癒切除	非治癒切除	別不詳			
対象数	15	130	105	21	-			
%	10.3	89.7	72.4	14.5	-			
発見経緯	がん検診	健康診断等	他疾患観察中	その他				
対象数	28	-	16	94				
%	19.3	-	11.0	64.8				

* 10例以下は、「-」(ハイフン)表示
生存率は、集計対象30例以上の際表示

岩手県立二戸病院
肝
5年生存率

	対象数	死亡数	打ち切り数	生存状況把握割合(%)	実測生存率	95%CI low	95% CI high	平均年齢(歳)
全体	17	11	0	100.0	-	-	-	64.7
I期	-	-	0	-	-	-	-	68.4
II期	-	-	0	-	-	-	-	62.6
III期	-	-	0	-	-	-	-	64.3
IV期	-	-	0	-	-	-	-	57.5

属性別集計対象数

性別	男性	女性						
対象数	13	-						
%	76.5	-						
年代	50歳未満	50歳代	60歳代	70歳代	80歳以上			
対象数	0	-	-	-	0			
%	0.0	-	-	-	0.0			
病期	I期	II期	III期	IV期	不詳	空欄		
UICC TNM分類 ¹	対象数	-	-	-	0	0		
	%	-	-	-	0.0	0.0		
取り扱い規約	対象数	-	-	-	0	0		
	%	-	-	-	0.0	0.0		
観血的治療の実施	無	有	治癒切除	非治癒切除	別不詳			
対象数	17	0	0	0	0			
%	100.0	0.0	0.0	0.0	0.0			
発見経緯	がん検診	健康診断等	他疾患観察中	その他				
対象数	0	-	-	-				
%	0.0	-	-	-				

肺
5年生存率

	対象数	死亡数	打ち切り数	生存状況把握割合(%)	実測生存率	95%CI low	95% CI high	平均年齢(歳)
全体	27	26	0	100.0	-	-	-	80.5
I期	-	-	0	-	-	-	-	84.0
II期	0	0	0	-	-	-	-	-
III期	-	-	0	-	-	-	-	79.5
IV期	16	16	0	100.0	-	-	-	80.1

属性別集計対象数

性別	男性	女性	部位		小細胞	非小細胞		
対象数	21	-	対象数		0	27		
%	77.8	-	%		0.0	100.0		
年代	50歳未満	50歳代	60歳代	70歳代	80歳以上			
対象数	0	0	-	-	19			
%	0.0	0.0	-	-	70.4			
UICC TNM分類総合ステージ	I期	II期	III期	IV期	不詳	空欄		
対象数	-	0	-	16	-	0		
%	-	0.0	-	59.3	-	0.0		
観血的治療の実施	無	有	治癒切除	非治癒切除	別不詳			
対象数	27	0	0	0	0			
%	100.0	0.0	0.0	0.0	0.0			
発見経緯	がん検診	健康診断等	他疾患観察中	その他				
対象数	0	-	-	22				
%	0.0	-	-	81.5				

* 10例以下は、「-」(ハイフン)表示
生存率は、集計対象30例以上の際表示

岩手県立二戸病院
女性乳房
5年生存率

	対象数	死亡数	打ち切り数	生存状況把握割合(%)	実測生存率	95%CI low	95% CI high	平均年齢(歳)
全体	21	-	-	95.2	-	-	-	60.3
I期	-	0	0	-	-	-	-	74.0
II期	-	0	-	-	-	-	-	50.3
III期	-	-	0	-	-	-	-	65.8
IV期	-	-	0	-	-	-	-	49.5

属性別集計対象数

性別	男性	女性						
対象数	0	21						
%	0.0	100.0						
年代	50歳未満	50歳代	60歳代	70歳代	80歳以上			
対象数	-	-	-	-	-			
%	-	-	-	-	-			
UICC TNM分類総合ステージ	I期	II期	III期	IV期	不詳	空欄		
対象数	-	-	-	-	0	0		
%	-	-	-	-	0.0	0.0		
観血的治療の実施	無	有	治療切除	非治療切除	別不詳			
対象数	-	13	11	-	-			
%	-	61.9	52.4	-	-			
発見経緯	がん検診	健康診断等	他疾患観察中	その他				
対象数	-	0	-	18				
%	-	0.0	-	85.7				

12 岩手医科大学附属病院
2008-2009年2カ年データ

コメント:

当院は厚生労働省より都道府県がん診療連携拠点病院の指定を受け、岩手県内においてがん診療の中心的役割を担っております。また、県内唯一の特定機能病院であり、併存疾患を有する患者様や病期の進んだ患者様の診療も実施しております。全体として、すべての病期をカバーしており、公表データ上には地域における診療連携での当院の役割が表れております。ただし、2008-2009年当時のがん登録の精度は課題の多い時期であり、当院の登録状況においても2008年は入院症例のみを対象としております。

本報告書の国立がん研究センターによる説明にもあるとおり、生存率には種々の要因が影響を与えます。また、この度の公表項目には、各病期における患者様の年齢構成比や併存疾患保有の割合、化学療法や内分泌治療などの非観血的治療の実施は反映されておらず、病院の診療実態を表現し切れておりません。

ご覧される際には、当該公表データでの単純な比較によって、施設ごとの治療成績の良し悪しが論じられるものではない点にご留意ください。

岩手医科大学附属病院

胃

5年生存率

	対象数	死亡数	打ち切り数	生存状況把握割合(%)	実測生存率	95%CI low	95% CI high	平均年齢(歳)
全体	514	124	38	92.6	75.6	71.6	79.1	69.1
I期	403	55	36	91.1	86.0	82.2	89.1	69.9
II期	22	-	0	100.0	-	-	-	67.7
III期	29	14	-	96.6	-	-	-	66.9
IV期	58	49	-	98.3	15.5	7.6	25.9	66.0

属性別集計対象数

性別	男性	女性						
対象数	358	156						
%	69.6	30.4						
年代	50歳未満	50歳代	60歳代	70歳代	80歳以上			
対象数	30	48	161	197	78			
%	5.8	9.3	31.3	38.3	15.2			
UICC TNM分類総合ステージ	I期	II期	III期	IV期	不詳	空欄		
対象数	403	22	29	58	0	-		
%	78.4	4.3	5.6	11.3	0.0	-		
観血的治療の実施	無	有	治癒切除	非治癒切除	別不詳			
対象数	26	488	425	63	0			
%	5.1	94.9	82.7	12.3	0.0			
発見経緯	がん検診	健康診断等	他疾患観察中	その他				
対象数	132	19	182	181				
%	25.7	3.7	35.4	35.2				

大腸

5年生存率

	対象数	死亡数	打ち切り数	生存状況把握割合(%)	実測生存率	95%CI low	95% CI high	平均年齢(歳)
全体	331	127	15	95.5	61.1	55.6	66.1	68.3
I期	75	12	-	93.3	83.8	73.2	90.4	69.2
II期	88	21	-	95.5	75.3	64.7	83.2	69.8
III期	88	29	-	97.7	66.8	55.9	75.6	65.8
IV期	70	62	-	97.1	9.7	4.1	18.2	69.3

属性別集計対象数

性別	男性	女性						
対象数	185	146						
%	55.9	44.1						
年代	50歳未満	50歳代	60歳代	70歳代	80歳以上			
対象数	19	50	96	105	61			
%	5.7	15.1	29.0	31.7	18.4			
UICC TNM分類総合ステージ	I期	II期	III期	IV期	不詳	空欄		
対象数	75	88	88	70	-	-		
%	22.7	26.6	26.6	21.1	-	-		
観血的治療の実施	無	有	治癒切除	非治癒切除	別不詳			
対象数	-	321	252	68	-			
%	-	97.0	76.1	20.5	-			
発見経緯	がん検診	健康診断等	他疾患観察中	その他				
対象数	72	-	74	179				
%	21.8	-	22.4	54.1				

* 10例以下は、「-」(ハイフン)表示
生存率は、集計対象30例以上の際表示

岩手医科大学附属病院
肝
5年生存率

	対象数	死亡数	打ち切り数	生存状況把握割合(%)	実測生存率	95%CI low	95% CI high	平均年齢(歳)
全体	222	140	-	95.9	35.5	29.2	41.9	66.5
I期	73	25	-	94.5	65.3	53.0	75.0	67.9
II期	79	52	-	93.7	30.6	20.5	41.2	68.5
III期	52	48	0	100.0	7.7	2.5	16.9	66.2
IV期	15	15	0	100.0	-	-	-	63.8

属性別集計対象数

性別	男性	女性						
対象数	135	87						
%	60.8	39.2						
年代	50歳未満	50歳代	60歳代	70歳代	80歳以上			
対象数	15	34	71	77	25			
%	6.8	15.3	32.0	34.7	11.3			
病期	I期	II期	III期	IV期	不詳	空欄		
UICC TNM分類I	対象数	73	79	52	15	0	-	
%	32.9	35.6	23.4	6.8	0.0	-		
取り扱い規約	対象数	41	55	63	59	-	0	
%	18.5	24.8	28.4	26.6	-	0.0		
観血的治療の実施	無	有	治癒切除	非治癒切除	別不詳			
対象数	191	31	30	-	0			
%	86.0	14.0	13.5	-	0.0			
発見経緯	がん検診	健康診断等	他疾患観察中	その他				
対象数	-	-	164	48				
%	-	-	73.9	21.6				

肺
5年生存率

	対象数	死亡数	打ち切り数	生存状況把握割合(%)	実測生存率	95%CI low	95% CI high	平均年齢(歳)
全体	292	162	-	97.9	44.0	38.2	49.6	69.1
I期	138	33	-	97.8	75.8	67.7	82.2	70.6
II期	19	13	-	94.7	-	-	-	73.3
III期	57	44	-	98.2	21.9	12.2	33.5	67.2
IV期	75	72	-	98.7	2.7	0.5	8.5	67.3

属性別集計対象数

性別	男性	女性	部位		小細胞	非小細胞	
対象数	195	97	対象数		22	270	
%	66.8	33.2	%		7.5	92.5	
年代	50歳未満	50歳代	60歳代	70歳代	80歳以上		
対象数	-	43	73	132	34		
%	-	14.7	25.0	45.2	11.6		
UICC TNM分類総合ステージ	I期	II期	III期	IV期	不詳	空欄	
対象数	138	19	57	75	0	-	
%	47.3	6.5	19.5	25.7	0.0	-	
観血的治療の実施	無	有	治癒切除	非治癒切除	別不詳		
対象数	108	184	169	14	-		
%	37.0	63.0	57.9	4.8	-		
発見経緯	がん検診	健康診断等	他疾患観察中	その他			
対象数	74	15	115	88			
%	25.3	5.1	39.4	30.1			

* 10例以下は、「-」(ハイフン)表示
生存率は、集計対象30例以上の際表示

岩手医科大学附属病院
女性乳房
5年生存率

	対象数	死亡数	打ち切り数	生存状況把握割合(%)	実測生存率	95%CI low	95% CI high	平均年齢(歳)
全体	202	30	-	96.5	85.1	79.3	89.3	55.0
I期	79	-	-	93.7	94.9	87.1	98.1	58.0
II期	76	12	-	97.4	84.0	73.6	90.6	52.3
III期	31	-	0	100.0	87.1	69.2	95.0	54.3
IV期	14	-	0	100.0	-	-	-	55.0

属性別集計対象数

性別	男性	女性						
対象数	0	202						
%	0.0	100.0						
年代	50歳未満	50歳代	60歳代	70歳代	80歳以上			
対象数	74	57	43	19	-			
%	36.6	28.2	21.3	9.4	-			
UICC TNM分類総合ステージ	I期	II期	III期	IV期	不詳	空欄		
対象数	79	76	31	14	-	-		
%	39.1	37.6	15.3	6.9	-	-		
観血的治療の実施	無	有	治癒切除	非治癒切除	別不詳			
対象数	14	188	180	-	0			
%	6.9	93.1	89.1	-	0.0			
発見経緯	がん検診	健康診断等	他疾患観察中	その他				
対象数	47	0	26	129				
%	23.3	0.0	12.9	63.9				

13 岩手県立中部病院
2008-2009年2カ年データ

コメント:

当院は2009年4月に岩手県立北上病院、岩手県立花巻厚生病院が合併し移転しました。今回の予後調査に使用された2008年1月から2009年3月データは、岩手県立北上病院の1病院のみのデータであることをご理解いただいたうえで参照ください。

岩手県立中部病院
胃
5年生存率

	対象数	死亡数	打ち切り数	生存状況把握割合(%)	実測生存率	95%CI low	95% CI high	平均年齢(歳)
全体	204	83	-	98.5	59.0	51.9	65.4	70.2
I 期	127	24	-	97.6	80.9	72.8	86.7	69.7
II 期	13	-	0	100.0	-	-	-	76.0
III 期	17	11	0	100.0	-	-	-	68.3
IV 期	45	42	0	100.0	6.7	1.7	16.4	70.8

属性別集計対象数

性別	男性	女性						
対象数	141	63						
%	69.1	30.9						
年代	50歳未満	50歳代	60歳代	70歳代	80歳以上			
対象数	-	27	56	78	39			
%	-	13.2	27.5	38.2	19.1			
UICC TNM分類総合ステージ	I 期	II 期	III 期	IV 期	不詳	空欄		
対象数	127	13	17	45	-	-		
%	62.3	6.4	8.3	22.1	-	-		
観血的治療の実施	無	有	治癒切除	非治癒切除	別不詳			
対象数	34	170	150	12	-			
%	16.7	83.3	73.5	5.9	-			
発見経緯	がん検診	健康診断等	他疾患観察中	その他				
対象数	37	-	48	110				
%	18.1	-	23.5	53.9				

大腸

5年生存率

	対象数	死亡数	打ち切り数	生存状況把握割合(%)	実測生存率	95%CI low	95% CI high	平均年齢(歳)
全体	193	82	-	98.4	57.4	50.1	64.0	70.8
I 期	49	-	-	98.0	81.4	67.4	89.9	66.7
II 期	59	14	-	98.3	76.2	63.1	85.1	71.7
III 期	36	18	-	97.2	49.6	32.4	64.6	71.0
IV 期	49	41	0	100.0	16.3	7.6	27.9	73.6

属性別集計対象数

性別	男性	女性						
対象数	97	96						
%	50.3	49.7						
年代	50歳未満	50歳代	60歳代	70歳代	80歳以上			
対象数	-	25	48	62	49			
%	-	13.0	24.9	32.1	25.4			
UICC TNM分類総合ステージ	I 期	II 期	III 期	IV 期	不詳	空欄		
対象数	49	59	36	49	0	0		
%	25.4	30.6	18.7	25.4	0.0	0.0		
観血的治療の実施	無	有	治癒切除	非治癒切除	別不詳			
対象数	14	179	138	17	24			
%	7.3	92.7	71.5	8.8	12.4			
発見経緯	がん検診	健康診断等	他疾患観察中	その他				
対象数	37	-	29	119				
%	19.2	-	15.0	61.7				

* 10例以下は、「-」(ハイフン)表示
生存率は、集計対象30例以上の際表示

岩手県立中部病院
肝
5年生存率

	対象数	死亡数	打ち切り数	生存状況把握割合(%)	実測生存率	95%CI low	95% CI high	平均年齢(歳)
全体	39	28	-	97.4	26.5	13.8	41.0	70.5
I期	11	-	-	90.9	-	-	-	68.7
II期	-	-	0	-	-	-	-	69.8
III期	-	-	0	-	-	-	-	73.9
IV期	-	-	0	-	-	-	-	67.9

属性別集計対象数

性別	男性	女性						
対象数	23	16						
%	59.0	41.0						
年代	50歳未満	50歳代	60歳代	70歳代	80歳以上			
対象数	0	-	13	15	-			
%	0.0	-	33.3	38.5	-			
病期	I期	II期	III期	IV期	不詳	空欄		
UICC TNM分類I	対象数	11	-	-	-	-	0	
%	28.2	-	-	-	-	-	0.0	
取り扱い規約	対象数	12	-	-	13	-	0	
%	30.8	-	-	-	33.3	-	0.0	
観血的治療の実施	無	有	治癒切除	非治癒切除	別不詳			
対象数	33	-	-	0	-			
%	84.6	-	-	0.0	-			
発見経緯	がん検診	健康診断等	他疾患観察中	その他				
対象数	0	-	22	16				
%	0.0	-	56.4	41.0				

肺
5年生存率

	対象数	死亡数	打ち切り数	生存状況把握割合(%)	実測生存率	95%CI low	95% CI high	平均年齢(歳)
全体	114	90	0	100.0	21.1	14.1	28.9	70.6
I期	27	17	0	100.0	-	-	-	71.3
II期	-	-	0	-	-	-	-	73.3
III期	45	37	0	100.0	17.8	8.3	30.1	68.6
IV期	36	34	0	100.0	5.6	1.0	16.3	72.1

属性別集計対象数

性別	男性	女性	部位		小細胞	非小細胞	
対象数	86	28	対象数		-	105	
%	75.4	24.6	%		-	92.1	
年代	50歳未満	50歳代	60歳代	70歳代	80歳以上		
対象数	-	15	29	40	25		
%	-	13.2	25.4	35.1	21.9		
UICC TNM分類総合ステージ	I期	II期	III期	IV期	不詳	空欄	
対象数	27	-	45	36	-	-	
%	23.7	-	39.5	31.6	-	-	
観血的治療の実施	無	有	治癒切除	非治癒切除	別不詳		
対象数	94	20	19	0	-		
%	82.5	17.5	16.7	0.0	-		
発見経緯	がん検診	健康診断等	他疾患観察中	その他			
対象数	22	14	28	50			
%	19.3	12.3	24.6	43.9			

* 10例以下は、「-」(ハイフン)表示
生存率は、集計対象30例以上の際表示

岩手県立中部病院
女性乳房
5年生存率

	対象数	死亡数	打ち切り数	生存状況把握割合(%)	実測生存率	95%CI low	95% CI high	平均年齢(歳)
全体	61	11	-	98.4	81.8	69.6	89.5	59.9
I期	23	-	0	100.0	-	-	-	63.1
II期	28	-	-	96.4	-	-	-	57.2
III期	-	-	0	-	-	-	-	62.6
IV期	-	-	0	-	-	-	-	54.3

属性別集計対象数

性別	男性	女性						
対象数	0	61						
%	0.0	100.0						
年代	50歳未満	50歳代	60歳代	70歳代	80歳以上			
対象数	14	21	-	-	-			
%	23.0	34.4	-	-	-			
UICC TNM分類総合ステージ	I期	II期	III期	IV期	不詳	空欄		
対象数	23	28	-	-	0	0		
%	37.7	45.9	-	-	0.0	0.0		
観血的治療の実施	無	有	治療切除	非治療切除	別不詳			
対象数	-	52	45	-	-			
%	-	85.2	73.8	-	-			
発見経緯	がん検診	健康診断等	他疾患観察中	その他				
対象数	13	-	-	41				
%	21.3	-	-	67.2				

* 10例以下は、「-」(ハイフン)表示
生存率は、集計対象30例以上の際表示

14 岩手県立宮古病院
2008-2009年2カ年データ

コメント:

当院は、三陸沿岸の地域中核病院であり、高齢化率36%と、高齢者のがんが多い点が特徴であり、心臓や脳疾患などの合併症を有する患者を多く診ています。
地域特性のある点をご考慮ください。肺がんIV期の患者は高齢で合併症が多く、化学療法できなかった患者が多く存在します。

岩手県立宮古病院
胃
5年生存率

	対象数	死亡数	打ち切り数	生存状況把握割合(%)	実測生存率	95%CI low	95% CI high	平均年齢(歳)
全体	114	54	12	89.5	50.5	40.7	59.5	71.2
I 期	64	12	-	84.4	79.4	66.5	87.8	70.7
II 期	-	-	-	-	-	-	-	73.6
III 期	-	-	0	-	-	-	-	77.6
IV 期	34	31	-	97.1	6.1	1.1	17.8	69.9

属性別集計対象数

性別	男性	女性						
対象数	79	35						
%	69.3	30.7						
年代	50歳未満	50歳代	60歳代	70歳代	80歳以上			
対象数	-	-	38	37	25			
%	-	-	33.3	32.5	21.9			
UICC TNM分類総合ステージ	I 期	II 期	III 期	IV 期	不詳	空欄		
対象数	64	-	-	34	-	0		
%	56.1	-	-	29.8	-	0.0		
観血的治療の実施	無	有	治癒切除	非治癒切除	別不詳			
対象数	40	74	70	-	0			
%	35.1	64.9	61.4	-	0.0			
発見経緯	がん検診	健康診断等	他疾患観察中	その他				
対象数	-	-	-	95				
%	-	-	-	83.3				

大腸

5年生存率

	対象数	死亡数	打ち切り数	生存状況把握割合(%)	実測生存率	95%CI low	95% CI high	平均年齢(歳)
全体	129	60	15	88.4	50.3	41.0	58.9	72.6
I 期	23	-	-	78.3	-	-	-	70.8
II 期	41	14	-	80.5	61.0	43.0	74.9	74.3
III 期	31	16	0	100.0	48.4	30.2	64.4	70.7
IV 期	26	22	-	96.2	-	-	-	71.9

属性別集計対象数

性別	男性	女性						
対象数	72	57						
%	55.8	44.2						
年代	50歳未満	50歳代	60歳代	70歳代	80歳以上			
対象数	-	18	24	47	38			
%	-	14.0	18.6	36.4	29.5			
UICC TNM分類総合ステージ	I 期	II 期	III 期	IV 期	不詳	空欄		
対象数	23	41	31	26	-	-		
%	17.8	31.8	24.0	20.2	-	-		
観血的治療の実施	無	有	治癒切除	非治癒切除	別不詳			
対象数	35	94	92	-	0			
%	27.1	72.9	71.3	-	0.0			
発見経緯	がん検診	健康診断等	他疾患観察中	その他				
対象数	-	0	20	102				
%	-	0.0	15.5	79.1				

* 10例以下は、「-」(ハイフン)表示
生存率は、集計対象30例以上の際表示

岩手県立宮古病院
肝
5年生存率

	対象数	死亡数	打ち切り数	生存状況把握割合(%)	実測生存率	95%CI low	95% CI high	平均年齢(歳)
全体	24	18	-	95.8	-	-	-	68.9
I期	-	-	0	-	-	-	-	74.1
II期	-	-	0	-	-	-	-	58.5
III期	-	-	-	-	-	-	-	64.8
IV期	-	-	0	-	-	-	-	64.3

属性別集計対象数

性別	男性	女性					
対象数	18	-					
%	75.0	-					
年代	50歳未満	50歳代	60歳代	70歳代	80歳以上		
対象数	0	-	-	-	-		
%	0.0	-	-	-	-		
病期	I期	II期	III期	IV期	不詳	空欄	
UICC TNM分類 ¹	対象数	-	-	-	-	0	
	%	-	-	-	-	0.0	
取り扱い規約	対象数	-	-	-	-	0	
	%	-	-	-	-	0.0	
観血的治療の実施	無	有	治癒切除	非治癒切除	別不詳		
対象数	22	-	-	0	0		
%	91.7	-	-	0.0	0.0		
発見経緯	がん検診	健康診断等	他疾患観察中	その他			
対象数	0	0	-	20			
%	0.0	0.0	-	83.3			

肺
5年生存率

	対象数	死亡数	打ち切り数	生存状況把握割合(%)	実測生存率	95%CI low	95% CI high	平均年齢(歳)
全体	86	76	-	93.0	6.4	2.4	13.3	72.8
I期	-	-	-	-	-	-	-	71.6
II期	-	-	0	-	-	-	-	82.0
III期	31	28	-	93.5	3.9	0.3	16.4	73.5
IV期	32	30	-	93.8	0.0	0.0	0.0	69.6

属性別集計対象数

性別	男性	女性	部位		小細胞	非小細胞
対象数	61	25	対象数		-	78
%	70.9	29.1	%		-	90.7
年代	50歳未満	50歳代	60歳代	70歳代	80歳以上	
対象数	-	-	24	26	28	
%	-	-	27.9	30.2	32.6	
UICC TNM分類総合ステージ	I期	II期	III期	IV期	不詳	空欄
対象数	-	-	31	32	13	0
%	-	-	36.0	37.2	15.1	0.0
観血的治療の実施	無	有	治癒切除	非治癒切除	別不詳	
対象数	86	0	0	0	0	
%	100.0	0.0	0.0	0.0	0.0	
発見経緯	がん検診	健康診断等	他疾患観察中	その他		
対象数	-	-	-	72		
%	-	-	-	83.7		

* 10例以下は、「-」(ハイフン)表示
生存率は、集計対象30例以上の際表示

岩手県立宮古病院
女性乳房
5年生存率

	対象数	死亡数	打ち切り数	生存状況把握割合(%)	実測生存率	95%CI low	95% CI high	平均年齢(歳)
全体	38	-	-	94.7	75.5	58.2	86.5	65.4
I期	17	-	0	100.0	-	-	-	64.5
II期	14	-	0	100.0	-	-	-	65.5
III期	-	-	-	-	-	-	-	74.4
IV期	-	-	-	-	-	-	-	50.5

属性別集計対象数

性別	男性	女性						
対象数	0	38						
%	0.0	100.0						
年代	50歳未満	50歳代	60歳代	70歳代	80歳以上			
対象数	-	15	-	-	-			
%	-	39.5	-	-	-			
UICC TNM分類総合ステージ	I期	II期	III期	IV期	不詳	空欄		
対象数	17	14	-	-	0	0		
%	44.7	36.8	-	-	0.0	0.0		
観血的治療の実施	無	有	治療切除	非治療切除	別不詳			
対象数	-	35	35	0	0			
%	-	92.1	92.1	0.0	0.0			
発見経緯	がん検診	健康診断等	他疾患観察中	その他				
対象数	-	0	0	30				
%	-	0.0	0.0	78.9				

15 岩手県立久慈病院
2009年のみ

コメント: 進行癌の割合が多いので、ステージ別の生存率公表を望みます。

岩手県立久慈病院
胃
5年生存率

	対象数	死亡数	打ち切り数	生存状況把握割合(%)	実測生存率	95%CI low	95% CI high	平均年齢(歳)
全体	42	32	0	100.0	23.8	12.3	37.4	73.7
I期	-	-	0	-	-	-	-	66.4
II期	-	-	0	-	-	-	-	72.0
III期	-	-	0	-	-	-	-	75.2
IV期	-	-	0	-	-	-	-	73.4

属性別集計対象数

性別	男性	女性						
対象数	27	15						
%	64.3	35.7						
年代	50歳未満	50歳代	60歳代	70歳代	80歳以上			
対象数	-	-	-	16	13			
%	-	-	-	38.1	31.0			
UICC TNM分類総合ステージ	I期	II期	III期	IV期	不詳	空欄		
対象数	-	-	-	-	20	0		
%	-	-	-	-	47.6	0.0		
観血的治療の実施	無	有	治癒切除	非治癒切除	別不詳			
対象数	20	22	18	-	0			
%	47.6	52.4	42.9	-	0.0			
発見経緯	がん検診	健康診断等	他疾患観察中	その他				
対象数	-	-	15	22				
%	-	-	35.7	52.4				

大腸

5年生存率

	対象数	死亡数	打ち切り数	生存状況把握割合(%)	実測生存率	95%CI low	95% CI high	平均年齢(歳)
全体	73	30	-	98.6	58.4	46.2	68.8	71.0
I期	14	-	0	100.0	-	-	-	72.4
II期	17	-	-	94.1	-	-	-	69.8
III期	21	-	0	100.0	-	-	-	69.3
IV期	-	-	0	-	-	-	-	66.6

属性別集計対象数

性別	男性	女性						
対象数	40	33						
%	54.8	45.2						
年代	50歳未満	50歳代	60歳代	70歳代	80歳以上			
対象数	-	-	16	26	19			
%	-	-	21.9	35.6	26.0			
UICC TNM分類総合ステージ	I期	II期	III期	IV期	不詳	空欄		
対象数	14	17	21	-	13	0		
%	19.2	23.3	28.8	-	17.8	0.0		
観血的治療の実施	無	有	治癒切除	非治癒切除	別不詳			
対象数	13	60	52	-	-			
%	17.8	82.2	71.2	-	-			
発見経緯	がん検診	健康診断等	他疾患観察中	その他				
対象数	15	-	11	44				
%	20.5	-	15.1	60.3				

* 10例以下は、「-」(ハイフン)表示
生存率は、集計対象30例以上の際表示

岩手県立久慈病院
肝
5年生存率

	対象数	死亡数	打ち切り数	生存状況把握割合(%)	実測生存率	95%CI low	95% CI high	平均年齢(歳)
全体	11	-	0	100.0	-	-	-	73.5
I期	-	0	0	-	-	-	-	65.0
II期	0	0	0	-	-	-	-	-
III期	-	-	0	-	-	-	-	74.0
IV期	-	-	0	-	-	-	-	82.0

属性別集計対象数

性別	男性	女性						
対象数	-	-						
%	-	-						
年代	50歳未満	50歳代	60歳代	70歳代	80歳以上			
対象数	0	-	-	-	-			
%	0.0	-	-	-	-			
病期	I期	II期	III期	IV期	不詳	空欄		
UICC TNM分類 ¹	対象数	-	0	-	-	-	0	
	%	-	0.0	-	-	-	0.0	
取り扱い規約	対象数	0	-	-	-	-	0	
	%	0.0	-	-	-	-	0.0	
観血的治療の実施	無	有	治癒切除	非治癒切除	別不詳			
対象数	-	-	-	0	0			
%	-	-	-	0.0	0.0			
発見経緯	がん検診	健康診断等	他疾患観察中	その他				
対象数	-	0	-	-				
%	-	0.0	-	-				

肺
5年生存率

	対象数	死亡数	打ち切り数	生存状況把握割合(%)	実測生存率	95%CI low	95% CI high	平均年齢(歳)
全体	13	11	0	100.0	-	-	-	77.4
I期	-	-	0	-	-	-	-	74.3
II期	-	0	0	-	-	-	-	71.0
III期	-	-	0	-	-	-	-	80.0
IV期	-	-	0	-	-	-	-	79.8

属性別集計対象数

性別	男性	女性	部位		小細胞	非小細胞	
対象数	11	-	対象数		0	13	
%	84.6	-	%		0.0	100.0	
年代	50歳未満	50歳代	60歳代	70歳代	80歳以上		
対象数	0	0	-	-	-		
%	0.0	0.0	-	-	-		
UICC TNM分類総合ステージ	I期	II期	III期	IV期	不詳	空欄	
対象数	-	-	-	-	-	0	
%	-	-	-	-	-	0.0	
観血的治療の実施	無	有	治癒切除	非治癒切除	別不詳		
対象数	-	-	-	0	0		
%	-	-	-	0.0	0.0		
発見経緯	がん検診	健康診断等	他疾患観察中	その他			
対象数	0	-	-	-			
%	0.0	-	-	-			

* 10例以下は、「-」(ハイフン)表示
生存率は、集計対象30例以上の際表示

岩手県立久慈病院
女性乳房
5年生存率

	対象数	死亡数	打ち切り数	生存状況把握割合(%)	実測生存率	95%CI low	95% CI high	平均年齢(歳)
全体	15	-	0	100.0	-	-	-	66.1
I期	-	0	0	-	-	-	-	72.5
II期	-	0	0	-	-	-	-	68.8
III期	-	-	0	-	-	-	-	69.0
IV期	-	0	0	-	-	-	-	43.0

属性別集計対象数

性別	男性	女性					
対象数	0	15					
%	0.0	100.0					
年代	50歳未満	50歳代	60歳代	70歳代	80歳以上		
対象数	-	-	-	-	-		
%	-	-	-	-	-		
UICC TNM分類総合ステージ	I期	II期	III期	IV期	不詳	空欄	
対象数	-	-	-	-	-	0	
%	-	-	-	-	-	0.0	
観血的治療の実施	無	有	治癒切除	非治癒切除	別不詳		
対象数	-	13	13	0	0		
%	-	86.7	86.7	0.0	0.0		
発見経緯	がん検診	健康診断等	他疾患観察中	その他			
対象数	0	0	-	14			
%	0.0	0.0	-	93.3			

16

東北大学病院

2008-2009年2カ年データ

コメント:

東北大学病院は、最先端の医療技術の開発・応用・評価を目指した特定機能病院であり、宮城県内はもとより東北地方、さらには全国各地から多くの患者さんの紹介を頂いております。生存率を医療施設の間で比較する場合には、性、年齢、診断時点での進行の程度、治療方法、合併症の有無などの要因を揃えて比較する必要があります。しかし、今回の集計は、合併症の有無の違いやがん医療体制の違いによる対象者の違いが考慮されておられません。

ご自身またはご家族のがんの予後、あるいは治療方法などについてご心配がありましたら、是非、主治医にご相談されることをお勧めします。

東北大学病院
胃
5年生存率

	対象数	死亡数	打ち切り数	生存状況把握割合(%)	実測生存率	95%CI low	95% CI high	平均年齢(歳)
全体	375	111	13	96.5	69.7	64.7	74.1	67.7
I 期	288	46	11	96.2	83.6	78.7	87.4	69.1
II 期	-	-	0	-	-	-	-	65.4
III 期	17	-	0	100.0	-	-	-	65.4
IV 期	58	51	-	96.6	9.0	3.3	18.2	63.5

属性別集計対象数

性別	男性	女性						
対象数	274	101						
%	73.1	26.9						
年代	50歳未満	50歳代	60歳代	70歳代	80歳以上			
対象数	20	59	117	130	49			
%	5.3	15.7	31.2	34.7	13.1			
UICC TNM分類総合ステージ	I 期	II 期	III 期	IV 期	不詳	空欄		
対象数	288	-	17	58	-	-		
%	76.8	-	4.5	15.5	-	-		
観血的治療の実施	無	有	治癒切除	非治癒切除	別不詳			
対象数	59	316	301	15	0			
%	15.7	84.3	80.3	4.0	0.0			
発見経緯	がん検診	健康診断等	他疾患観察中	その他				
対象数	89	30	147	109				
%	23.7	8.0	39.2	29.1				

大腸

5年生存率

	対象数	死亡数	打ち切り数	生存状況把握割合(%)	実測生存率	95%CI low	95% CI high	平均年齢(歳)
全体	160	68	-	96.9	56.7	48.5	64.0	67.8
I 期	48	13	0	100.0	72.9	58.0	83.3	70.8
II 期	31	-	-	96.8	66.7	47.0	80.5	70.3
III 期	39	11	-	89.7	70.1	52.4	82.2	65.3
IV 期	34	29	0	100.0	14.7	5.4	28.5	63.9

属性別集計対象数

性別	男性	女性						
対象数	99	61						
%	61.9	38.1						
年代	50歳未満	50歳代	60歳代	70歳代	80歳以上			
対象数	11	22	43	63	21			
%	6.9	13.8	26.9	39.4	13.1			
UICC TNM分類総合ステージ	I 期	II 期	III 期	IV 期	不詳	空欄		
対象数	48	31	39	34	-	-		
%	30.0	19.4	24.4	21.3	-	-		
観血的治療の実施	無	有	治癒切除	非治癒切除	別不詳			
対象数	19	141	123	18	0			
%	11.9	88.1	76.9	11.3	0.0			
発見経緯	がん検診	健康診断等	他疾患観察中	その他				
対象数	13	-	63	75				
%	8.1	-	39.4	46.9				

* 10例以下は、「-」(ハイフン)表示
生存率は、集計対象30例以上の際表示

東北大学病院
肝
5年生存率

	対象数	死亡数	打ち切り数	生存状況把握割合(%)	実測生存率	95%CI low	95% CI high	平均年齢(歳)
全体	136	76	-	94.9	41.8	33.2	50.1	65.6
I期	51	18	-	98.0	64.0	49.1	75.6	67.5
II期	41	25	-	95.1	36.9	22.2	51.7	67.6
III期	36	28	-	94.4	18.3	7.5	32.9	63.4
IV期	-	-	-	-	-	-	-	66.0

属性別集計対象数

性別	男性	女性						
対象数	93	43						
%	68.4	31.6						
年代	50歳未満	50歳代	60歳代	70歳代	80歳以上			
対象数	12	21	49	43	11			
%	8.8	15.4	36.0	31.6	8.1			
病期	I期	II期	III期	IV期	不詳	空欄		
UICC TNM分類 ¹	対象数	51	41	36	-	-	-	
%	37.5	30.1	26.5	-	-	-		
取り扱い規約	対象数	16	50	37	27	-	0	
%	11.8	36.8	27.2	19.9	-	0.0		
観血的治療の実施	無	有	治癒切除	非治癒切除	別不詳			
対象数	72	64	62	-	0			
%	52.9	47.1	45.6	-	0.0			
発見経緯	がん検診	健康診断等	他疾患観察中	その他				
対象数	0	-	84	44				
%	0.0	-	61.8	32.4				

肺
5年生存率

	対象数	死亡数	打ち切り数	生存状況把握割合(%)	実測生存率	95%CI low	95% CI high	平均年齢(歳)
全体	366	219	-	97.8	39.0	34.0	44.0	68.9
I期	139	33	-	97.8	75.8	67.7	82.2	71.9
II期	28	13	-	96.4	-	-	-	66.5
III期	94	78	0	100.0	17.0	10.3	25.3	68.5
IV期	97	92	-	96.9	2.2	0.4	6.8	65.7

属性別集計対象数

性別	男性	女性	部位		小細胞	非小細胞	
対象数	242	124	対象数		30	336	
%	66.1	33.9	%		8.2	91.8	
年代	50歳未満	50歳代	60歳代	70歳代	80歳以上		
対象数	12	53	110	145	46		
%	3.3	14.5	30.1	39.6	12.6		
UICC TNM分類総合ステージ	I期	II期	III期	IV期	不詳	空欄	
対象数	139	28	94	97	-	-	
%	38.0	7.7	25.7	26.5	-	-	
観血的治療の実施	無	有	治癒切除	非治癒切除	別不詳		
対象数	211	155	150	-	-		
%	57.7	42.3	41.0	-	-		
発見経緯	がん検診	健康診断等	他疾患観察中	その他			
対象数	51	38	163	114			
%	13.9	10.4	44.5	31.1			

* 10例以下は、「-」(ハイフン)表示
生存率は、集計対象30例以上の際表示

東北大学病院
女性乳房
5年生存率

	対象数	死亡数	打ち切り数	生存状況把握割合(%)	実測生存率	95%CI low	95% CI high	平均年齢(歳)
全体	201	29	-	97.0	85.2	79.5	89.5	56.7
I期	99	-	-	97.0	94.8	88.0	97.8	56.4
II期	58	-	0	100.0	84.5	72.3	91.6	55.8
III期	26	-	-	96.2	-	-	-	57.4
IV期	17	13	-	88.2	-	-	-	59.8

属性別集計対象数

性別	男性	女性						
対象数	0	201						
%	0.0	100.0						
年代	50歳未満	50歳代	60歳代	70歳代	80歳以上			
対象数	61	57	46	30	-			
%	30.3	28.4	22.9	14.9	-			
UICC TNM分類総合ステージ	I期	II期	III期	IV期	不詳	空欄		
対象数	99	58	26	17	-	0		
%	49.3	28.9	12.9	8.5	-	0.0		
観血的治療の実施	無	有	治癒切除	非治癒切除	別不詳			
対象数	27	174	169	-	-			
%	13.4	86.6	84.1	-	-			
発見経緯	がん検診	健康診断等	他疾患観察中	その他				
対象数	58	-	28	107				
%	28.9	-	13.9	53.2				

17 宮城県立がんセンター
2008-2009年2カ年データ

コメント:

生存率は、そのまま治療成績を示すわけではありません。生存率は、性、年齢、診断時点での進行の程度、治療方法、合併症の有無など様々な要因が関係します。治療成績を比較する場合には、これらの要因を揃えて生存率を比較する必要があります。生存率が低い病院が、実は、地域の最後の砦として、他の病院よりも治療が難しい患者さんを多く受け入れているため、結果として生存率が低いということも考えられます。この生存率の集計結果に左右されることなく、かかりつけの医師またはがん診療連携拠点病院にご相談されることをお勧めします。

宮城県立がんセンター
胃
5年生存率

	対象数	死亡数	打ち切り数	生存状況把握割合(%)	実測生存率	95%CI low	95% CI high	平均年齢(歳)
全体	352	109	-	99.7	69.0	63.9	73.6	68.6
I期	260	37	-	99.6	85.8	80.9	89.5	69.1
II期	18	-	0	100.0	-	-	-	65.5
III期	-	-	0	-	-	-	-	70.1
IV期	66	62	0	100.0	6.1	2.0	13.6	67.2

属性別集計対象数

性別	男性	女性						
対象数	268	84						
%	76.1	23.9						
年代	50歳未満	50歳代	60歳代	70歳代	80歳以上			
対象数	14	50	103	144	41			
%	4.0	14.2	29.3	40.9	11.6			
UICC TNM分類総合ステージ	I期	II期	III期	IV期	不詳	空欄		
対象数	260	18	-	66	0	0		
%	73.9	5.1	-	18.8	0.0	0.0		
観血的治療の実施	無	有	治癒切除	非治癒切除	別不詳			
対象数	109	243	222	14	-			
%	31.0	69.0	63.1	4.0	-			
発見経緯	がん検診	健康診断等	他疾患観察中	その他				
対象数	122	26	65	139				
%	34.7	7.4	18.5	39.5				

大腸

5年生存率

	対象数	死亡数	打ち切り数	生存状況把握割合(%)	実測生存率	95%CI low	95% CI high	平均年齢(歳)
全体	177	57	0	100.0	67.8	60.4	74.1	67.5
I期	52	-	0	100.0	84.6	71.6	92.0	68.8
II期	37	-	0	100.0	89.2	73.7	95.8	66.6
III期	50	17	0	100.0	66.0	51.1	77.3	67.1
IV期	29	26	0	100.0	-	-	-	66.6

属性別集計対象数

性別	男性	女性						
対象数	97	80						
%	54.8	45.2						
年代	50歳未満	50歳代	60歳代	70歳代	80歳以上			
対象数	13	30	44	62	28			
%	7.3	16.9	24.9	35.0	15.8			
UICC TNM分類総合ステージ	I期	II期	III期	IV期	不詳	空欄		
対象数	52	37	50	29	-	-		
%	29.4	20.9	28.2	16.4	-	-		
観血的治療の実施	無	有	治癒切除	非治癒切除	別不詳			
対象数	53	124	117	-	-			
%	29.9	70.1	66.1	-	-			
発見経緯	がん検診	健康診断等	他疾患観察中	その他				
対象数	46	-	25	96				
%	26.0	-	14.1	54.2				

* 10例以下は、「-」(ハイフン)表示
生存率は、集計対象30例以上の際表示

宮城県立がんセンター
肝
5年生存率

	対象数	死亡数	打ち切り数	生存状況把握割合(%)	実測生存率	95%CI low	95% CI high	平均年齢(歳)
全体	51	39	0	100.0	23.5	13.0	35.8	71.6
I期	-	-	0	-	-	-	-	71.9
II期	21	14	0	100.0	-	-	-	74.5
III期	-	-	0	-	-	-	-	67.6
IV期	-	-	0	-	-	-	-	69.2

属性別集計対象数

性別	男性	女性						
対象数	31	20						
%	60.8	39.2						
年代	50歳未満	50歳代	60歳代	70歳代	80歳以上			
対象数	0	-	17	23	-			
%	0.0	-	33.3	45.1	-			
病期	I期	II期	III期	IV期	不詳	空欄		
UICC TNM分類 ¹	対象数	-	21	-	-	-	0	
	%	-	41.2	-	-	-	0.0	
取り扱い規約	対象数	-	-	-	-	0	0	
	%	-	-	-	-	0.0	0.0	
観血的治療の実施	無	有	治癒切除	非治癒切除	別不詳			
対象数	48	-	-	0	0			
%	94.1	-	-	0.0	0.0			
発見経緯	がん検診	健康診断等	他疾患観察中	その他				
対象数	0	0	27	24				
%	0.0	0.0	52.9	47.1				

肺
5年生存率

	対象数	死亡数	打ち切り数	生存状況把握割合(%)	実測生存率	95%CI low	95% CI high	平均年齢(歳)
全体	435	286	-	99.8	34.1	29.7	38.6	68.4
I期	145	41	0	100.0	71.7	63.6	78.3	69.0
II期	28	14	0	100.0	-	-	-	70.5
III期	133	108	-	99.2	18.3	12.2	25.3	68.9
IV期	124	119	0	100.0	4.0	1.5	8.6	66.8

属性別集計対象数

性別	男性	女性	部位		小細胞	非小細胞	
対象数	296	139	対象数		35	400	
%	68.0	32.0	%		8.0	92.0	
年代	50歳未満	50歳代	60歳代	70歳代	80歳以上		
対象数	16	72	122	177	48		
%	3.7	16.6	28.0	40.7	11.0		
UICC TNM分類総合ステージ	I期	II期	III期	IV期	不詳	空欄	
対象数	145	28	133	124	-	-	
%	33.3	6.4	30.6	28.5	-	-	
観血的治療の実施	無	有	治癒切除	非治癒切除	別不詳		
対象数	269	166	31	-	130		
%	61.8	38.2	7.1	-	29.9		
発見経緯	がん検診	健康診断等	他疾患観察中	その他			
対象数	122	55	63	195			
%	28.0	12.6	14.5	44.8			

* 10例以下は、「-」(ハイフン)表示
生存率は、集計対象30例以上の際表示

宮城県立がんセンター
女性乳房
5年生存率

	対象数	死亡数	打ち切り数	生存状況把握割合(%)	実測生存率	95%CI low	95% CI high	平均年齢(歳)
全体	199	23	0	100.0	88.4	83.1	92.2	59.2
I期	123	-	0	100.0	95.9	90.5	98.3	58.8
II期	43	-	0	100.0	95.4	82.7	98.8	61.8
III期	18	-	0	100.0	-	-	-	53.6
IV期	13	-	0	100.0	-	-	-	62.9

属性別集計対象数

性別	男性	女性					
対象数	0	199					
%	0.0	100.0					
年代	50歳未満	50歳代	60歳代	70歳代	80歳以上		
対象数	59	37	53	32	18		
%	29.6	18.6	26.6	16.1	9.0		
UICC TNM分類総合ステージ	I期	II期	III期	IV期	不詳	空欄	
対象数	123	43	18	13	-	-	
%	61.8	21.6	9.0	6.5	-	-	
観血的治療の実施	無	有	治癒切除	非治癒切除	別不詳		
対象数	41	158	138	-	18		
%	20.6	79.4	69.3	-	9.0		
発見経緯	がん検診	健康診断等	他疾患観察中	その他			
対象数	61	-	21	111			
%	30.7	-	10.6	55.8			

* 10例以下は、「-」(ハイフン)表示
生存率は、集計対象30例以上の際表示

18 石巻赤十字病院
2008-2009年2カ年データ

コメント:

肺がんは、全国平均と遜色ない成績となっています。
死亡例については、東日本大震災での震災関連死など、他疾患による死亡例も含んだ数値となっています。

石巻赤十字病院
胃
5年生存率

	対象数	死亡数	打ち切り数	生存状況把握割合(%)	実測生存率	95%CI low	95% CI high	平均年齢(歳)
全体	254	134	-	99.6	47.2	41.0	53.2	72.1
I 期	160	54	-	99.4	66.3	58.4	73.0	72.5
II 期	19	-	0	100.0	-	-	-	69.9
III 期	14	12	0	100.0	-	-	-	76.0
IV 期	55	52	0	100.0	5.5	1.4	13.6	71.0

属性別集計対象数

性別	男性	女性						
対象数	173	81						
%	68.1	31.9						
年代	50歳未満	50歳代	60歳代	70歳代	80歳以上			
対象数	-	28	53	94	72			
%	-	11.0	20.9	37.0	28.3			
UICC TNM分類総合ステージ	I 期	II 期	III 期	IV 期	不詳	空欄		
対象数	160	19	14	55	-	-		
%	63.0	7.5	5.5	21.7	-	-		
観血的治療の実施	無	有	治癒切除	非治癒切除	別不詳			
対象数	63	191	176	15	0			
%	24.8	75.2	69.3	5.9	0.0			
発見経緯	がん検診	健康診断等	他疾患観察中	その他				
対象数	27	16	75	136				
%	10.6	6.3	29.5	53.5				

大腸

5年生存率

	対象数	死亡数	打ち切り数	生存状況把握割合(%)	実測生存率	95%CI low	95% CI high	平均年齢(歳)
全体	255	118	-	98.0	53.6	47.3	59.5	71.3
I 期	84	23	-	94.0	72.4	61.5	80.8	69.4
II 期	66	23	0	100.0	65.2	52.4	75.3	72.8
III 期	50	22	0	100.0	56.0	41.2	68.4	72.0
IV 期	53	48	0	100.0	9.4	3.5	19.1	71.1

属性別集計対象数

性別	男性	女性						
対象数	151	104						
%	59.2	40.8						
年代	50歳未満	50歳代	60歳代	70歳代	80歳以上			
対象数	-	27	76	91	58			
%	-	10.6	29.8	35.7	22.7			
UICC TNM分類総合ステージ	I 期	II 期	III 期	IV 期	不詳	空欄		
対象数	84	66	50	53	-	0		
%	32.9	25.9	19.6	20.8	-	0.0		
観血的治療の実施	無	有	治癒切除	非治癒切除	別不詳			
対象数	48	207	185	22	0			
%	18.8	81.2	72.5	8.6	0.0			
発見経緯	がん検診	健康診断等	他疾患観察中	その他				
対象数	45	11	51	148				
%	17.6	4.3	20.0	58.0				

* 10例以下は、「-」(ハイフン)表示
生存率は、集計対象30例以上の際表示

石巻赤十字病院
肝
5年生存率

	対象数	死亡数	打ち切り数	生存状況把握割合(%)	実測生存率	95%CI low	95% CI high	平均年齢(歳)
全体	39	30	0	100.0	23.1	11.5	37.1	71.6
I 期	12	-	0	100.0	-	-	-	71.4
II 期	11	-	0	100.0	-	-	-	69.5
III 期	-	-	0	-	-	-	-	75.4
IV 期	-	-	0	-	-	-	-	72.1

属性別集計対象数

性別	男性	女性						
対象数	28	11						
%	71.8	28.2						
年代	50歳未満	50歳代	60歳代	70歳代	80歳以上			
対象数	0	-	-	20	-			
%	0.0	-	-	51.3	-			
病期	I 期	II 期	III 期	IV 期	不詳	空欄		
UICC TNM分類 ¹	対象数	12	11	-	-	-	0	
	%	30.8	28.2	-	-	-	0.0	
取り扱い規約	対象数	12	11	-	12	-	0	
	%	30.8	28.2	-	30.8	-	0.0	
観血的治療の実施	無	有	治癒切除	非治癒切除	別不詳			
対象数	33	-	-	0	0			
%	84.6	-	-	0.0	0.0			
発見経緯	がん検診	健康診断等	他疾患観察中	その他				
対象数	0	0	21	18				
%	0.0	0.0	53.8	46.2				

肺
5年生存率

	対象数	死亡数	打ち切り数	生存状況把握割合(%)	実測生存率	95%CI low	95% CI high	平均年齢(歳)
全体	338	246	-	99.4	27.2	22.6	32.0	71.3
I 期	121	55	-	99.2	54.5	45.2	62.9	71.1
II 期	22	13	0	100.0	-	-	-	68.8
III 期	105	91	0	100.0	13.3	7.7	20.6	70.1
IV 期	86	83	-	98.8	3.1	0.7	8.8	73.5

属性別集計対象数

性別	男性	女性	部位		小細胞	非小細胞	
対象数	257	81	対象数		34	304	
%	76.0	24.0	%		10.1	89.9	
年代	50歳未満	50歳代	60歳代	70歳代	80歳以上		
対象数	11	38	77	143	69		
%	3.3	11.2	22.8	42.3	20.4		
UICC TNM分類総合ステージ	I 期	II 期	III 期	IV 期	不詳	空欄	
対象数	121	22	105	86	-	0	
%	35.8	6.5	31.1	25.4	-	0.0	
観血的治療の実施	無	有	治癒切除	非治癒切除	別不詳		
対象数	191	147	145	-	0		
%	56.5	43.5	42.9	-	0.0		
発見経緯	がん検診	健康診断等	他疾患観察中	その他			
対象数	39	43	106	150			
%	11.5	12.7	31.4	44.4			

* 10例以下は、「-」(ハイフン)表示
生存率は、集計対象30例以上の際表示

石巻赤十字病院
女性乳房
5年生存率

	対象数	死亡数	打ち切り数	生存状況把握割合(%)	実測生存率	95%CI low	95% CI high	平均年齢(歳)
全体	216	43	0	100.0	80.1	74.1	84.8	60.0
I期	98	-	0	100.0	93.9	86.9	97.2	60.4
II期	71	14	0	100.0	80.3	69.0	87.8	60.3
III期	32	12	0	100.0	62.5	43.5	76.7	58.7
IV期	13	11	0	100.0	-	-	-	58.7

属性別集計対象数

性別	男性	女性					
対象数	0	216					
%	0.0	100.0					
年代	50歳未満	50歳代	60歳代	70歳代	80歳以上		
対象数	56	59	39	38	24		
%	25.9	27.3	18.1	17.6	11.1		
UICC TNM分類総合ステージ	I期	II期	III期	IV期	不詳	空欄	
対象数	98	71	32	13	-	0	
%	45.4	32.9	14.8	6.0	-	0.0	
観血的治療の実施	無	有	治癒切除	非治癒切除	別不詳		
対象数	27	189	189	0	0		
%	12.5	87.5	87.5	0.0	0.0		
発見経緯	がん検診	健康診断等	他疾患観察中	その他			
対象数	63	-	19	126			
%	29.2	-	8.8	58.3			

19 独立行政法人国立病院機構仙台医療センター
2008-2009年2カ年データ

コメント:

仙台医療センターの2008年—2009年の主要5部位の5年生存率集計に関するコメントはがん拠点病院315施設の全登録データ集計の集計結果と比較して考察した。

胃癌) 初発時のステージ, IVが多いのは全国平均と同じであるが、ステージIがやや多い。切除症例(観血的治療あり)は55.4%で全国平均より低い。また発見の経緯は健康診断・人間ドッグが極端に少ない。実測5年生存率は69.6%と全国平均よりやや高い。

大腸癌) 初発時のステージの分布は全国平均と比較してステージIII, IVがやや多い。切除症例は91%で全国平均とほぼ同等である。また胃癌と同じく発見の経緯は健康診断・人間ドッグが少ない。実測生存率は64.7%で全国平均とほぼ同等である。

肝臓癌) 初発時のステージはIが最も多く全国平均とほぼ同等である。切除症例は少なくPEIT, RFA, TACEなどの局所治療の件数が多いと考えられる。発見の経緯は他疾患経過観察が多数を占めている。実測5年生存率は31.2%で全国平均とほぼ同等である。

肺癌) 初発時のステージはIが多い。肺癌に関しては発見の経緯としてがん検診、健康診断、人間ドッグが42.6%と全国平均を大きく上回っており、それによりステージIが多いと考えられる。したがって切除症例も53.1%と全国平均より高い。実測生存率も50.2%と全国平均を上回っている。早期発見の患者受け入れが治療成績を上げていると考える。

乳癌) 初発時のステージは全国平均ではI期が多いのに対して当院では51%とII期が多い。発見の経緯としてはがん検診がやや多い。切除症例は93.8%で全国平均とほぼ同等である。実測5年生存率は89.9%で全国平均とほぼ同等である。

当院ががん診療に特化したハイボリュームセンター(いわゆるがんセンター)でないこと、また、肺癌を除いて、他の主たる癌では病院独自の健康診断・人間ドッグを行っていないこと。また診断・治療を担当する主診療科の特性(地域的な疾患の基幹病院の診療分担等)により初診時のステージが全国平均の分布と異なることがわかる。

独立行政法人国立病院機構仙台医療センター
胃
5年生存率

	対象数	死亡数	打ち切り数	生存状況把握割合(%)	実測生存率	95%CI low	95% CI high	平均年齢(歳)
全体	157	47	14	91.1	69.6	61.6	76.2	68.7
I期	115	17	12	89.6	84.9	76.9	90.4	68.8
II期	-	-	0	-	-	-	-	70.7
III期	-	-	0	-	-	-	-	63.3
IV期	27	22	-	92.6	-	-	-	68.1

属性別集計対象数

性別	男性	女性					
対象数	112	45					
%	71.3	28.7					
年代	50歳未満	50歳代	60歳代	70歳代	80歳以上		
対象数	-	27	48	52	24		
%	-	17.2	30.6	33.1	15.3		
UICC TNM分類総合ステージ	I期	II期	III期	IV期	不詳	空欄	
対象数	115	-	-	27	-	-	
%	73.2	-	-	17.2	-	-	
観血的治療の実施	無	有	治癒切除	非治癒切除	別不詳		
対象数	63	94	87	-	0		
%	40.1	59.9	55.4	-	0.0		
発見経緯	がん検診	健康診断等	他疾患観察中	その他			
対象数	41	-	62	48			
%	26.1	-	39.5	30.6			

大腸

5年生存率

	対象数	死亡数	打ち切り数	生存状況把握割合(%)	実測生存率	95%CI low	95% CI high	平均年齢(歳)
全体	119	41	13	89.1	64.7	55.2	72.7	67.3
I期	28	-	-	85.7	-	-	-	67.1
II期	24	-	-	83.3	-	-	-	67.1
III期	33	-	-	90.9	69.6	50.8	82.3	68.1
IV期	23	19	0	100.0	-	-	-	67.9

属性別集計対象数

性別	男性	女性					
対象数	58	61					
%	48.7	51.3					
年代	50歳未満	50歳代	60歳代	70歳代	80歳以上		
対象数	-	28	22	46	16		
%	-	23.5	18.5	38.7	13.4		
UICC TNM分類総合ステージ	I期	II期	III期	IV期	不詳	空欄	
対象数	28	24	33	23	-	-	
%	23.5	20.2	27.7	19.3	-	-	
観血的治療の実施	無	有	治癒切除	非治癒切除	別不詳		
対象数	16	103	91	11	-		
%	13.4	86.6	76.5	9.2	-		
発見経緯	がん検診	健康診断等	他疾患観察中	その他			
対象数	20	-	32	62			
%	16.8	-	26.9	52.1			

* 10例以下は、「-」(ハイフン)表示
生存率は、集計対象30例以上の際表示

独立行政法人国立病院機構仙台医療センター
肝
5年生存率

	対象数	死亡数	打ち切り数	生存状況把握割合(%)	実測生存率	95%CI low	95% CI high	平均年齢(歳)
全体	119	80	-	92.4	31.2	22.9	39.9	68.8
I期	44	19	-	84.1	53.8	37.3	67.8	67.4
II期	32	22	-	96.9	30.7	15.8	46.9	70.0
III期	35	31	-	97.1	11.4	3.6	24.2	70.8
IV期	-	-	0	-	-	-	-	63.4

属性別集計対象数

性別	男性	女性						
対象数	85	34						
%	71.4	28.6						
年代	50歳未満	50歳代	60歳代	70歳代	80歳以上			
対象数	-	13	36	51	15			
%	-	10.9	30.3	42.9	12.6			
病期	I期	II期	III期	IV期	不詳	空欄		
UICC TNM分類 ¹	対象数	44	32	35	-	0	0	
	%	37.0	26.9	29.4	-	0.0	0.0	
取り扱い規約	対象数	44	32	35	-	0	0	
	%	37.0	26.9	29.4	-	0.0	0.0	
観血的治療の実施	無	有	治癒切除	非治癒切除	別不詳			
対象数	111	-	-	0	-			
%	93.3	-	-	0.0	-			
発見経緯	がん検診	健康診断等	他疾患観察中	その他				
対象数	-	-	84	29				
%	-	-	70.6	24.4				

肺
5年生存率

	対象数	死亡数	打ち切り数	生存状況把握割合(%)	実測生存率	95%CI low	95% CI high	平均年齢(歳)
全体	277	136	19	93.1	50.2	44.1	56.0	68.3
I期	122	20	11	91.0	83.4	75.4	88.9	67.8
II期	26	12	-	80.8	-	-	-	70.4
III期	64	45	-	96.9	28.6	18.0	40.1	67.9
IV期	60	56	-	98.3	6.7	2.2	14.8	68.9

属性別集計対象数

性別	男性	女性	部位		小細胞	非小細胞	
対象数	185	92	対象数		17	260	
%	66.8	33.2	%		6.1	93.9	
年代	50歳未満	50歳代	60歳代	70歳代	80歳以上		
対象数	-	32	92	121	23		
%	-	11.6	33.2	43.7	8.3		
UICC TNM分類総合ステージ	I期	II期	III期	IV期	不詳	空欄	
対象数	122	26	64	60	-	-	
%	44.0	9.4	23.1	21.7	-	-	
観血的治療の実施	無	有	治癒切除	非治癒切除	別不詳		
対象数	130	147	139	-	-		
%	46.9	53.1	50.2	-	-		
発見経緯	がん検診	健康診断等	他疾患観察中	その他			
対象数	80	38	86	73			
%	28.9	13.7	31.0	26.4			

* 10例以下は、「-」(ハイフン)表示
生存率は、集計対象30例以上の際表示

独立行政法人国立病院機構仙台医療センター
女性乳房
5年生存率

	対象数	死亡数	打ち切り数	生存状況把握割合(%)	実測生存率	95%CI low	95% CI high	平均年齢(歳)
全体	162	16	17	89.5	89.9	84.0	93.7	56.6
I期	55	-	-	89.1	98.2	87.8	99.7	57.6
II期	83	-	-	90.4	91.4	82.8	95.8	56.1
III期	20	-	-	85.0	-	-	-	56.8
IV期	-	-	0	-	-	-	-	53.8

属性別集計対象数

性別	男性	女性						
対象数	0	162						
%	0.0	100.0						
年代	50歳未満	50歳代	60歳代	70歳代	80歳以上			
対象数	47	54	37	16	-			
%	29.0	33.3	22.8	9.9	-			
UICC TNM分類総合ステージ	I期	II期	III期	IV期	不詳	空欄		
対象数	55	83	20	-	0	0		
%	34.0	51.2	12.3	-	0.0	0.0		
観血的治療の実施	無	有	治癒切除	非治癒切除	別不詳			
対象数	-	152	143	-	-			
%	-	93.8	88.3	-	-			
発見経緯	がん検診	健康診断等	他疾患観察中	その他				
対象数	51	-	22	87				
%	31.5	-	13.6	53.7				

大崎市民病院

2008-2009年2カ年データ

コメント:

【胃】集計対象者数が402件と県内最多であり、宮城県北の拠点病院として重要な役割を果たしています。当院の特徴としては、70代・80代以上の割合(61%)が、全国平均(53%)、宮城県平均(54%)より高く5年生存率に影響していると思われます。またステージ別では、I期(早期)の割合(47.4%)が、全国平均(62.4%)、宮城県平均(65.3%)より低く、これも5年生存率に影響していると考えられます。

【大腸】生存率は概ね全国平均に近い結果でした。80歳以上の高齢者の割合が高い傾向でした。ステージ別ではIV期の割合が比較的低く、検診によって発見された方が多いことが要因として考えられます。

【肝臓】2008-2009年当時は、肝臓外科標榜前であり、治癒切除が期待できる症例等は、他施設に依頼していた背景があります。また、地域事情により他施設診断時に終末期にある症例も、緩和医療として引き受けていた背景があり、これらが5年生存率に影響していると考えられます。

【肺】2008-2009年当時は呼吸器外科は標榜しておらず、I期の肺癌症例は他疾患の合併が多く、予後規定は併存疾患によるものと考えます。内科で診療を行うIII期、IV期はほぼ全国と同程度でした。

【乳】乳がんは比較的予後のいいがんとして知られています。無症状のうちに乳がん検診で発見される例は多いこともあり、5年生存率は良好で当院も他院に遜色ない治療成績をあげています。進行例の中には再発生存例も含まれていると思われますが、治療の進歩により再発後の生存期間も伸びていることも反映されていると思われます。また、乳がん患者は他の癌種に比べ発症年齢が若いとされますが、当院は他施設に比べ高齢者の割合がやや多く、とりわけ進行例で高齢者が多いようです。高齢者はしこりを自覚していても、高齢では乳がんにはならないとか、痛くないから放置していたなどと理由をつけて受診しない方は珍しくありません。乳がんの多くは痛みを伴わない硬い腫瘍です。

大崎市民病院
胃
5年生存率

	対象数	死亡数	打ち切り数	生存状況把握割合(%)	実測生存率	95%CI low	95% CI high	平均年齢(歳)
全体	422	191	-	97.6	54.1	49.1	58.7	70.7
I 期	200	54	-	98.0	72.8	66.0	78.4	71.0
II 期	40	18	-	95.0	52.6	35.8	67.0	67.1
III 期	33	16	0	100.0	51.5	33.5	66.9	72.4
IV 期	80	74	-	95.0	3.0	0.6	9.1	69.6

属性別集計対象数

性別	男性	女性						
対象数	308	114						
%	73.0	27.0						
年代	50歳未満	50歳代	60歳代	70歳代	80歳以上			
対象数	11	59	93	172	87			
%	2.6	14.0	22.0	40.8	20.6			
UICC TNM分類総合ステージ	I 期	II 期	III 期	IV 期	不詳	空欄		
対象数	200	40	33	80	67	-		
%	47.4	9.5	7.8	19.0	15.9	-		
観血的治療の実施	無	有	治癒切除	非治癒切除	別不詳			
対象数	88	334	268	27	39			
%	20.9	79.1	63.5	6.4	9.2			
発見経緯	がん検診	健康診断等	他疾患観察中	その他				
対象数	102	26	129	165				
%	24.2	6.2	30.6	39.1				

大腸
5年生存率

	対象数	死亡数	打ち切り数	生存状況把握割合(%)	実測生存率	95%CI low	95% CI high	平均年齢(歳)
全体	343	119	-	97.4	64.6	59.2	69.5	69.8
I 期	80	17	-	98.8	78.6	67.8	86.1	69.4
II 期	76	15	-	97.4	80.0	69.1	87.4	69.0
III 期	91	35	-	97.8	60.9	50.0	70.2	70.9
IV 期	45	39	-	95.6	9.3	3.0	20.2	70.6

属性別集計対象数

性別	男性	女性						
対象数	192	151						
%	56.0	44.0						
年代	50歳未満	50歳代	60歳代	70歳代	80歳以上			
対象数	19	47	91	111	75			
%	5.5	13.7	26.5	32.4	21.9			
UICC TNM分類総合ステージ	I 期	II 期	III 期	IV 期	不詳	空欄		
対象数	80	76	91	45	46	-		
%	23.3	22.2	26.5	13.1	13.4	-		
観血的治療の実施	無	有	治癒切除	非治癒切除	別不詳			
対象数	37	306	233	34	39			
%	10.8	89.2	67.9	9.9	11.4			
発見経緯	がん検診	健康診断等	他疾患観察中	その他				
対象数	72	24	92	155				
%	21.0	7.0	26.8	45.2				

* 10例以下は、「-」(ハイフン)表示
生存率は、集計対象30例以上の際表示

大崎市民病院
肝
5年生存率

	対象数	死亡数	打ち切り数	生存状況把握割合(%)	実測生存率	95%CI low	95% CI high	平均年齢(歳)
全体	68	49	-	94.1	24.0	14.4	35.0	71.6
I期	17	11	0	100.0	-	-	-	72.8
II期	-	-	0	-	-	-	-	68.8
III期	-	-	0	-	-	-	-	67.0
IV期	-	-	-	-	-	-	-	73.3

属性別集計対象数

性別	男性	女性						
対象数	45	23						
%	66.2	33.8						
年代	50歳未満	50歳代	60歳代	70歳代	80歳以上			
対象数	0	-	15	31	13			
%	0.0	-	22.1	45.6	19.1			
病期	I期	II期	III期	IV期	不詳	空欄		
UICC TNM分類I	対象数	17	-	-	28	0		
%	25.0	-	-	-	41.2	0.0		
取り扱い規約	対象数	-	14	-	31	0		
%	-	20.6	-	-	45.6	0.0		
観血的治療の実施	無	有	治癒切除	非治癒切除	別不詳			
対象数	64	-	-	0	-			
%	94.1	-	-	0.0	-			
発見経緯	がん検診	健康診断等	他疾患観察中	その他				
対象数	0	0	42	26				
%	0.0	0.0	61.8	38.2				

肺
5年生存率

	対象数	死亡数	打ち切り数	生存状況把握割合(%)	実測生存率	95%CI low	95% CI high	平均年齢(歳)
全体	218	178	-	95.4	14.8	10.4	20.0	72.9
I期	40	23	-	95.0	39.9	24.5	54.8	75.4
II期	11	-	0	100.0	-	-	-	71.9
III期	60	50	-	98.3	15.3	7.5	25.5	70.8
IV期	73	64	-	91.8	4.8	1.3	12.1	71.9

属性別集計対象数

性別	男性	女性	部位		小細胞	非小細胞	
対象数	159	59	対象数		18	200	
%	72.9	27.1	%		8.3	91.7	
年代	50歳未満	50歳代	60歳代	70歳代	80歳以上		
対象数	-	27	39	84	64		
%	-	12.4	17.9	38.5	29.4		
UICC TNM分類総合ステージ	I期	II期	III期	IV期	不詳	空欄	
対象数	40	11	60	73	33	-	
%	18.3	5.0	27.5	33.5	15.1	-	
観血的治療の実施	無	有	治癒切除	非治癒切除	別不詳		
対象数	200	18	15	0	-		
%	91.7	8.3	6.9	0.0	-		
発見経緯	がん検診	健康診断等	他疾患観察中	その他			
対象数	11	31	89	87			
%	5.0	14.2	40.8	39.9			

* 10例以下は、「-」(ハイフン)表示
生存率は、集計対象30例以上の際表示

大崎市民病院
女性乳房
5年生存率

	対象数	死亡数	打ち切り数	生存状況把握割合(%)	実測生存率	95%CI low	95% CI high	平均年齢(歳)
全体	145	15	-	99.3	89.6	83.3	93.6	60.3
I期	60	-	0	100.0	98.3	88.8	99.8	59.1
II期	53	-	0	100.0	92.5	81.1	97.1	58.9
III期	13	-	0	100.0	-	-	-	67.2
IV期	-	-	-	-	-	-	-	59.9

属性別集計対象数

性別	男性	女性					
対象数	0	145					
%	0.0	100.0					
年代	50歳未満	50歳代	60歳代	70歳代	80歳以上		
対象数	36	37	36	24	12		
%	24.8	25.5	24.8	16.6	8.3		
UICC TNM分類総合ステージ	I期	II期	III期	IV期	不詳	空欄	
対象数	60	53	13	-	11	0	
%	41.4	36.6	9.0	-	7.6	0.0	
観血的治療の実施	無	有	治癒切除	非治癒切除	別不詳		
対象数	11	134	81	17	36		
%	7.6	92.4	55.9	11.7	24.8		
発見経緯	がん検診	健康診断等	他疾患観察中	その他			
対象数	46	-	11	80			
%	31.7	-	7.6	55.2			

21 独立行政法人労働者健康安全機構東北労災病院
2008-2009年2カ年データ

コメント:

当院は、地域がん診療連携拠点病院として提供しているがん医療の適確な把握、臨床研究の推進を目的に、長年院内がん登録制度を整備してきた。さらに県内他施設に先駆けて、主要5部位に前立腺を加えた6部位について独自に実測及び相対5年生存率を算出し、ホームページでの情報公開を実施してきた。がん登録推進法の施行にあたり、県内外の他施設のがん登録についても指導的役割を果たしている。今回公表となる2008-09年集計に限らず、生存率集計・公開の目的は自施設と他施設との単純な比較ではない。患者数の違いだけでなく、その年齢、進行度、根治手術の実施割合、合併症、新規薬剤の採用・実施の割合、等々多くの背景因子の影響を受ける生存率を単純に比較することは誤解を生じやすい。たとえば当院の結果を閲覧される場合には、消化管内視鏡や腹腔鏡・胸腔鏡を使用した非侵襲的治療（身体に負担の少ない治療）を得意としていることを前提に評価していただきたい。今回の公開を良い機会と考え、都道府県別・施設別生存率を参考に、院内がん登録データのあらたな活用方法を検討し、引き続きがんに関する情報公開を推進していきたい。閲覧された方からのご感想・ご指摘をいただければ幸いである。

独立行政法人労働者健康安全機構東北労災病院

胃

5年生存率

	対象数	死亡数	打ち切り数	生存状況把握割合(%)	実測生存率	95%CI low	95% CI high	平均年齢(歳)
全体	256	73	16	93.8	71.2	65.2	76.4	68.3
I 期	162	17	11	93.2	89.4	83.5	93.3	68.8
II 期	25	-	-	92.0	-	-	-	63.5
III 期	25	13	-	96.0	-	-	-	67.3
IV 期	40	32	-	95.0	18.2	8.0	31.7	68.9

属性別集計対象数

性別	男性	女性						
対象数	183	73						
%	71.5	28.5						
年代	50歳未満	50歳代	60歳代	70歳代	80歳以上			
対象数	12	35	86	88	35			
%	4.7	13.7	33.6	34.4	13.7			
UICC TNM分類総合ステージ	I 期	II 期	III 期	IV 期	不詳	空欄		
対象数	162	25	25	40	-	0		
%	63.3	9.8	9.8	15.6	-	0.0		
観血的治療の実施	無	有	治癒切除	非治癒切除	別不詳			
対象数	39	217	211	-	-			
%	15.2	84.8	82.4	-	-			
発見経緯	がん検診	健康診断等	他疾患観察中	その他				
対象数	71	12	85	88				
%	27.7	4.7	33.2	34.4				

大腸

5年生存率

	対象数	死亡数	打ち切り数	生存状況把握割合(%)	実測生存率	95%CI low	95% CI high	平均年齢(歳)
全体	222	63	17	92.3	71.2	64.7	76.7	67.4
I 期	59	-	-	86.4	84.7	72.7	91.7	69.6
II 期	54	-	-	90.7	84.9	72.0	92.1	69.6
III 期	55	-	-	98.2	83.6	70.9	91.1	64.4
IV 期	48	34	-	95.8	27.6	15.7	40.8	65.1

属性別集計対象数

性別	男性	女性						
対象数	121	101						
%	54.5	45.5						
年代	50歳未満	50歳代	60歳代	70歳代	80歳以上			
対象数	19	37	58	74	34			
%	8.6	16.7	26.1	33.3	15.3			
UICC TNM分類総合ステージ	I 期	II 期	III 期	IV 期	不詳	空欄		
対象数	59	54	55	48	-	-		
%	26.6	24.3	24.8	21.6	-	-		
観血的治療の実施	無	有	治癒切除	非治癒切除	別不詳			
対象数	37	185	170	14	-			
%	16.7	83.3	76.6	6.3	-			
発見経緯	がん検診	健康診断等	他疾患観察中	その他				
対象数	46	-	50	123				
%	20.7	-	22.5	55.4				

* 10例以下は、「-」(ハイフン)表示
生存率は、集計対象30例以上の際表示

独立行政法人労働者健康安全機構東北労災病院
肝
5年生存率

	対象数	死亡数	打ち切り数	生存状況把握割合(%)	実測生存率	95%CI low	95% CI high	平均年齢(歳)
全体	48	25	-	87.5	44.4	29.5	58.3	70.3
I期	24	-	-	91.7	-	-	-	70.8
II期	11	-	-	81.8	-	-	-	73.5
III期	-	-	-	-	-	-	-	68.8
IV期	-	-	-	-	-	-	-	65.4

属性別集計対象数

性別	男性	女性						
対象数	28	20						
%	58.3	41.7						
年代	50歳未満	50歳代	60歳代	70歳代	80歳以上			
対象数	-	-	14	22	-			
%	-	-	29.2	45.8	-			
病期	I期	II期	III期	IV期	不詳	空欄		
UICC TNM分類 ¹	対象数	24	11	-	-	0	0	
	%	50.0	22.9	-	-	0.0	0.0	
取り扱い規約	対象数	17	11	-	-	0	0	
	%	35.4	22.9	-	-	0.0	0.0	
観血的治療の実施	無	有	治癒切除	非治癒切除	別不詳			
対象数	47	-	-	0	0			
%	97.9	-	-	0.0	0.0			
発見経緯	がん検診	健康診断等	他疾患観察中	その他				
対象数	-	0	40	-				
%	-	0.0	83.3	-				

肺
5年生存率

	対象数	死亡数	打ち切り数	生存状況把握割合(%)	実測生存率	95%CI low	95% CI high	平均年齢(歳)
全体	104	75	-	98.1	26.6	18.5	35.4	70.2
I期	26	-	0	100.0	-	-	-	67.2
II期	-	-	0	-	-	-	-	69.8
III期	27	24	-	96.3	-	-	-	74.7
IV期	43	41	-	97.7	2.4	0.2	11.0	68.7

属性別集計対象数

性別	男性	女性	部位		小細胞	非小細胞	
対象数	61	43	対象数		14	90	
%	58.7	41.3	%		13.5	86.5	
年代	50歳未満	50歳代	60歳代	70歳代	80歳以上		
対象数	-	14	28	38	21		
%	-	13.5	26.9	36.5	20.2		
UICC TNM分類総合ステージ	I期	II期	III期	IV期	不詳	空欄	
対象数	26	-	27	43	-	0	
%	25.0	-	26.0	41.3	-	0.0	
観血的治療の実施	無	有	治癒切除	非治癒切除	別不詳		
対象数	77	27	25	-	-		
%	74.0	26.0	24.0	-	-		
発見経緯	がん検診	健康診断等	他疾患観察中	その他			
対象数	11	0	49	44			
%	10.6	0.0	47.1	42.3			

* 10例以下は、「-」(ハイフン)表示
生存率は、集計対象30例以上の際表示

独立行政法人労働者健康安全機構東北労災病院
女性乳房
5年生存率

	対象数	死亡数	打ち切り数	生存状況把握割合(%)	実測生存率	95%CI low	95% CI high	平均年齢(歳)
全体	182	13	12	93.4	92.6	87.5	95.6	55.1
I期	90	-	-	92.2	97.7	91.3	99.4	56.0
II期	73	-	-	94.5	88.6	78.4	94.1	54.2
III期	14	-	-	92.9	-	-	-	52.0
IV期	-	-	0	-	-	-	-	61.3

属性別集計対象数

性別	男性	女性					
対象数	0	182					
%	0.0	100.0					
年代	50歳未満	50歳代	60歳代	70歳代	80歳以上		
対象数	67	45	43	24	-		
%	36.8	24.7	23.6	13.2	-		
UICC TNM分類総合ステージ	I期	II期	III期	IV期	不詳	空欄	
対象数	90	73	14	-	0	-	
%	49.5	40.1	7.7	-	0.0	-	
観血的治療の実施	無	有	治癒切除	非治癒切除	別不詳		
対象数	-	177	177	0	0		
%	-	97.3	97.3	0.0	0.0		
発見経緯	がん検診	健康診断等	他疾患観察中	その他			
対象数	46	-	18	115			
%	25.3	-	9.9	63.2			

22 秋田大学医学部附属病院
2008-2009年2カ年データ

コメント:

特になし

秋田大学医学部附属病院

胃

5年生存率

	対象数	死亡数	打ち切り数	生存状況把握割合(%)	実測生存率	95%CI low	95% CI high	平均年齢(歳)
全体	260	68	-	98.8	73.7	67.9	78.7	70.5
I期	208	39	-	98.6	81.1	75.1	85.8	71.8
II期	17	-	0	100.0	-	-	-	64.2
III期	11	-	0	100.0	-	-	-	66.7
IV期	22	18	0	100.0	-	-	-	65.0

属性別集計対象数

性別	男性	女性						
対象数	176	84						
%	67.7	32.3						
年代	50歳未満	50歳代	60歳代	70歳代	80歳以上			
対象数	-	28	72	115	40			
%	-	10.8	27.7	44.2	15.4			
UICC TNM分類総合ステージ	I期	II期	III期	IV期	不詳	空欄		
対象数	208	17	11	22	0	-		
%	80.0	6.5	4.2	8.5	0.0	-		
観血的治療の実施	無	有	治癒切除	非治癒切除	別不詳			
対象数	24	236	231	-	0			
%	9.2	90.8	88.8	-	0.0			
発見経緯	がん検診	健康診断等	他疾患観察中	その他				
対象数	25	19	130	86				
%	9.6	7.3	50.0	33.1				

大腸

5年生存率

	対象数	死亡数	打ち切り数	生存状況把握割合(%)	実測生存率	95%CI low	95% CI high	平均年齢(歳)
全体	85	33	-	98.8	60.7	49.5	70.3	66.9
I期	18	-	0	100.0	-	-	-	66.8
II期	23	-	0	100.0	-	-	-	67.8
III期	15	-	0	100.0	-	-	-	67.9
IV期	26	20	-	96.2	-	-	-	64.9

属性別集計対象数

性別	男性	女性						
対象数	54	31						
%	63.5	36.5						
年代	50歳未満	50歳代	60歳代	70歳代	80歳以上			
対象数	-	13	24	31	-			
%	-	15.3	28.2	36.5	-			
UICC TNM分類総合ステージ	I期	II期	III期	IV期	不詳	空欄		
対象数	18	23	15	26	-	-		
%	21.2	27.1	17.6	30.6	-	-		
観血的治療の実施	無	有	治癒切除	非治癒切除	別不詳			
対象数	17	68	61	-	-			
%	20.0	80.0	71.8	-	-			
発見経緯	がん検診	健康診断等	他疾患観察中	その他				
対象数	13	-	26	39				
%	15.3	-	30.6	45.9				

* 10例以下は、「-」(ハイフン)表示
生存率は、集計対象30例以上の際表示

秋田大学医学部附属病院
肝
5年生存率

	対象数	死亡数	打ち切り数	生存状況把握割合(%)	実測生存率	95%CI low	95% CI high	平均年齢(歳)
全体	77	48	0	100.0	37.7	27.0	48.3	70.0
I期	27	11	0	100.0	-	-	-	67.4
II期	25	16	0	100.0	-	-	-	72.6
III期	22	18	0	100.0	-	-	-	69.9
IV期	-	-	0	-	-	-	-	77.0

属性別集計対象数

性別	男性	女性					
対象数	48	29					
%	62.3	37.7					
年代	50歳未満	50歳代	60歳代	70歳代	80歳以上		
対象数	-	-	24	30	12		
%	-	-	31.2	39.0	15.6		
病期	I期	II期	III期	IV期	不詳	空欄	
UICC TNM分類 ¹							
対象数	27	25	22	-	-	0	
%	35.1	32.5	28.6	-	-	0.0	
取り扱い規約							
対象数	17	21	28	-	0	0	
%	22.1	27.3	36.4	-	0.0	0.0	
観血的治療の実施	無	有	治癒切除	非治癒切除	別不詳		
対象数	55	22	22	0	0		
%	71.4	28.6	28.6	0.0	0.0		
発見経緯	がん検診	健康診断等	他疾患観察中	その他			
対象数	0	-	50	24			
%	0.0	-	64.9	31.2			

肺
5年生存率

	対象数	死亡数	打ち切り数	生存状況把握割合(%)	実測生存率	95%CI low	95% CI high	平均年齢(歳)
全体	189	108	-	97.9	42.2	35.1	49.2	68.0
I期	78	17	-	98.7	78.1	67.2	85.8	67.8
II期	18	-	0	100.0	-	-	-	73.3
III期	31	25	0	100.0	19.4	7.9	34.6	68.5
IV期	59	55	-	96.6	3.6	0.7	10.9	66.7

属性別集計対象数

性別	男性	女性	部位		小細胞	非小細胞
対象数	132	57	対象数		-	180
%	69.8	30.2	%		-	95.2
年代	50歳未満	50歳代	60歳代	70歳代	80歳以上	
対象数	-	34	47	76	23	
%	-	18.0	24.9	40.2	12.2	
UICC TNM分類総合ステージ	I期	II期	III期	IV期	不詳	空欄
対象数	78	18	31	59	0	-
%	41.3	9.5	16.4	31.2	0.0	-
観血的治療の実施	無	有	治癒切除	非治癒切除	別不詳	
対象数	81	108	103	-	0	
%	42.9	57.1	54.5	-	0.0	
発見経緯	がん検診	健康診断等	他疾患観察中	その他		
対象数	-	37	80	63		
%	-	19.6	42.3	33.3		

* 10例以下は、「-」(ハイフン)表示
生存率は、集計対象30例以上の際表示

秋田大学医学部附属病院
女性乳房
5年生存率

	対象数	死亡数	打ち切り数	生存状況把握割合(%)	実測生存率	95%CI low	95% CI high	平均年齢(歳)
全体	92	15	0	100.0	83.7	74.4	89.8	57.8
I期	21	-	0	100.0	-	-	-	55.1
II期	55	-	0	100.0	89.1	77.3	95.0	57.6
III期	-	-	0	-	-	-	-	60.6
IV期	-	-	0	-	-	-	-	63.3

属性別集計対象数

性別	男性	女性						
対象数	0	92						
%	0.0	100.0						
年代	50歳未満	50歳代	60歳代	70歳代	80歳以上			
対象数	29	15	29	15	-			
%	31.5	16.3	31.5	16.3	-			
UICC TNM分類総合ステージ	I期	II期	III期	IV期	不詳	空欄		
対象数	21	55	-	-	-	0		
%	22.8	59.8	-	-	-	0.0		
観血的治療の実施	無	有	治癒切除	非治癒切除	別不詳			
対象数	12	80	79	-	0			
%	13.0	87.0	85.9	-	0.0			
発見経緯	がん検診	健康診断等	他疾患観察中	その他				
対象数	11	-	16	61				
%	12.0	-	17.4	66.3				

23 秋田県厚生連 由利組合総合病院
2008-2009年2カ年データ

コメント:

特になし

秋田県厚生連 由利組合総合病院

胃

5年生存率

	対象数	死亡数	打ち切り数	生存状況把握割合(%)	実測生存率	95%CI low	95% CI high	平均年齢(歳)
全体	132	77	-	99.2	41.2	32.8	49.5	71.7
I期	70	21	-	98.6	69.6	57.3	79.0	69.4
II期	11	-	0	100.0	-	-	-	73.5
III期	-	-	0	-	-	-	-	71.7
IV期	36	33	0	100.0	8.3	2.1	20.1	74.8

属性別集計対象数

性別	男性	女性						
対象数	89	43						
%	67.4	32.6						
年代	50歳未満	50歳代	60歳代	70歳代	80歳以上			
対象数	-	20	25	53	31			
%	-	15.2	18.9	40.2	23.5			
UICC TNM分類総合ステージ	I期	II期	III期	IV期	不詳	空欄		
対象数	70	11	-	36	-	-		
%	53.0	8.3	-	27.3	-	-		
観血的治療の実施	無	有	治癒切除	非治癒切除	別不詳			
対象数	53	79	71	-	-			
%	40.2	59.8	53.8	-	-			
発見経緯	がん検診	健康診断等	他疾患観察中	その他				
対象数	-	13	26	84				
%	-	9.8	19.7	63.6				

大腸

5年生存率

	対象数	死亡数	打ち切り数	生存状況把握割合(%)	実測生存率	95%CI low	95% CI high	平均年齢(歳)
全体	117	63	-	99.1	46.1	36.9	54.8	72.8
I期	24	-	0	100.0	-	-	-	70.2
II期	31	14	0	100.0	54.8	36.0	70.3	75.1
III期	27	12	-	96.3	-	-	-	73.6
IV期	29	26	0	100.0	-	-	-	70.4

属性別集計対象数

性別	男性	女性						
対象数	78	39						
%	66.7	33.3						
年代	50歳未満	50歳代	60歳代	70歳代	80歳以上			
対象数	-	11	25	41	35			
%	-	9.4	21.4	35.0	29.9			
UICC TNM分類総合ステージ	I期	II期	III期	IV期	不詳	空欄		
対象数	24	31	27	29	-	0		
%	20.5	26.5	23.1	24.8	-	0.0		
観血的治療の実施	無	有	治癒切除	非治癒切除	別不詳			
対象数	34	83	72	-	-			
%	29.1	70.9	61.5	-	-			
発見経緯	がん検診	健康診断等	他疾患観察中	その他				
対象数	12	-	11	86				
%	10.3	-	9.4	73.5				

* 10例以下は、「-」(ハイフン)表示
生存率は、集計対象30例以上の際表示

秋田県厚生連 由利組合総合病院
肝
5年生存率

	対象数	死亡数	打ち切り数	生存状況把握割合(%)	実測生存率	95%CI low	95% CI high	平均年齢(歳)
全体	23	18	0	100.0	-	-	-	74.4
I期	14	-	0	100.0	-	-	-	75.1
II期	-	0	0	-	-	-	-	87.0
III期	-	-	0	-	-	-	-	74.8
IV期	-	-	0	-	-	-	-	66.0

属性別集計対象数

性別	男性	女性						
対象数	14	-						
%	60.9	-						
年代	50歳未満	50歳代	60歳代	70歳代	80歳以上			
対象数	0	-	-	11	-			
%	0.0	-	-	47.8	-			
病期	I期	II期	III期	IV期	不詳	空欄		
UICC TNM分類 ¹	対象数	14	-	-	-	0	0	
%	60.9	-	-	-	-	0.0	0.0	
取り扱い規約	対象数	-	12	-	-	0	0	
%	-	52.2	-	-	-	0.0	0.0	
観血的治療の実施	無	有	治癒切除	非治癒切除	別不詳			
対象数	15	-	-	0	0			
%	65.2	-	-	0.0	0.0			
発見経緯	がん検診	健康診断等	他疾患観察中	その他				
対象数	0	-	-	16				
%	0.0	-	-	69.6				

肺
5年生存率

	対象数	死亡数	打ち切り数	生存状況把握割合(%)	実測生存率	95%CI low	95% CI high	平均年齢(歳)
全体	140	116	0	100.0	17.1	11.4	23.8	74.2
I期	35	19	0	100.0	45.7	28.9	61.1	74.2
II期	-	-	0	-	-	-	-	67.3
III期	50	46	0	100.0	8.0	2.6	17.5	75.3
IV期	48	47	0	100.0	2.1	0.2	9.6	74.0

属性別集計対象数

性別	男性	女性	部位		小細胞	非小細胞	
対象数	97	43	対象数		-	134	
%	69.3	30.7	%		-	95.7	
年代	50歳未満	50歳代	60歳代	70歳代	80歳以上		
対象数	-	-	25	58	46		
%	-	-	17.9	41.4	32.9		
UICC TNM分類総合ステージ	I期	II期	III期	IV期	不詳	空欄	
対象数	35	-	50	48	-	0	
%	25.0	-	35.7	34.3	-	0.0	
観血的治療の実施	無	有	治癒切除	非治癒切除	別不詳		
対象数	109	31	28	-	-		
%	77.9	22.1	20.0	-	-		
発見経緯	がん検診	健康診断等	他疾患観察中	その他			
対象数	-	24	21	94			
%	-	17.1	15.0	67.1			

* 10例以下は、「-」(ハイフン)表示
生存率は、集計対象30例以上の際表示

秋田県厚生連 由利組合総合病院
女性乳房
5年生存率

	対象数	死亡数	打ち切り数	生存状況把握割合(%)	実測生存率	95%CI low	95% CI high	平均年齢(歳)
全体	70	11	-	98.6	84.2	73.3	90.9	60.6
I期	43	-	0	100.0	88.4	74.3	95.0	59.9
II期	20	-	-	95.0	-	-	-	59.4
III期	-	-	0	-	-	-	-	69.8
IV期	-	-	0	-	-	-	-	54.0

属性別集計対象数

性別	男性	女性						
対象数	0	70						
%	0.0	100.0						
年代	50歳未満	50歳代	60歳代	70歳代	80歳以上			
対象数	15	21	16	12	-			
%	21.4	30.0	22.9	17.1	-			
UICC TNM分類総合ステージ	I期	II期	III期	IV期	不詳	空欄		
対象数	43	20	-	-	-	0		
%	61.4	28.6	-	-	-	0.0		
観血的治療の実施	無	有	治療切除	非治療切除	別不詳			
対象数	-	64	57	-	-			
%	-	91.4	81.4	-	-			
発見経緯	がん検診	健康診断等	他疾患観察中	その他				
対象数	12	-	-	49				
%	17.1	-	-	70.0				

24 大曲厚生医療センター
2008-2009年2カ年データ

コメント:

特になし

大曲厚生医療センター
胃
5年生存率

	対象数	死亡数	打ち切り数	生存状況把握割合(%)	実測生存率	95%CI low	95% CI high	平均年齢(歳)
全体	217	118	15	93.1	43.6	36.7	50.2	71.5
I 期	112	27	11	90.2	74.0	64.4	81.4	71.4
II 期	13	-	-	76.9	-	-	-	67.7
III 期	23	21	0	100.0	-	-	-	73.0
IV 期	67	63	-	98.5	4.9	1.3	12.3	71.9

属性別集計対象数

性別	男性	女性						
対象数	149	68						
%	68.7	31.3						
年代	50歳未満	50歳代	60歳代	70歳代	80歳以上			
対象数	-	18	53	90	47			
%	-	8.3	24.4	41.5	21.7			
UICC TNM分類総合ステージ	I 期	II 期	III 期	IV 期	不詳	空欄		
対象数	112	13	23	67	-	0		
%	51.6	6.0	10.6	30.9	-	0.0		
観血的治療の実施	無	有	治癒切除	非治癒切除	別不詳			
対象数	73	144	129	14	-			
%	33.6	66.4	59.4	6.5	-			
発見経緯	がん検診	健康診断等	他疾患観察中	その他				
対象数	22	-	40	150				
%	10.1	-	18.4	69.1				

大腸

5年生存率

	対象数	死亡数	打ち切り数	生存状況把握割合(%)	実測生存率	95%CI low	95% CI high	平均年齢(歳)
全体	216	96	15	93.1	53.8	46.7	60.3	71.3
I 期	56	12	-	89.3	77.5	63.6	86.6	69.2
II 期	47	16	-	95.7	64.9	49.2	76.9	72.4
III 期	68	30	-	92.6	53.5	40.6	64.8	73.1
IV 期	37	34	-	94.6	3.4	0.3	14.6	70.1

属性別集計対象数

性別	男性	女性						
対象数	136	80						
%	63.0	37.0						
年代	50歳未満	50歳代	60歳代	70歳代	80歳以上			
対象数	-	29	45	93	45			
%	-	13.4	20.8	43.1	20.8			
UICC TNM分類総合ステージ	I 期	II 期	III 期	IV 期	不詳	空欄		
対象数	56	47	68	37	-	-		
%	25.9	21.8	31.5	17.1	-	-		
観血的治療の実施	無	有	治癒切除	非治癒切除	別不詳			
対象数	32	184	167	16	-			
%	14.8	85.2	77.3	7.4	-			
発見経緯	がん検診	健康診断等	他疾患観察中	その他				
対象数	32	-	39	139				
%	14.8	-	18.1	64.4				

* 10例以下は、「-」(ハイフン)表示
生存率は、集計対象30例以上の際表示

大曲厚生医療センター
肝
5年生存率

	対象数	死亡数	打ち切り数	生存状況把握割合(%)	実測生存率	95%CI low	95% CI high	平均年齢(歳)
全体	29	20	-	96.6	-	-	-	72.5
I期	-	-	0	-	-	-	-	67.3
II期	-	-	0	-	-	-	-	67.5
III期	15	11	-	93.3	-	-	-	74.9
IV期	-	-	0	-	-	-	-	71.0

属性別集計対象数

性別	男性	女性							
対象数	19	-							
%	65.5	-							
年代	50歳未満	50歳代	60歳代	70歳代	80歳以上				
対象数	-	-	-	-	-				
%	-	-	-	-	-				
病期	I期	II期	III期	IV期	不詳	空欄			
UICC TNM分類 ¹									
対象数	-	-	15	-	-	0			
%	-	-	51.7	-	-	0.0			
取り扱い規約									
対象数	-	-	-	14	-	0			
%	-	-	-	48.3	-	0.0			
観血的治療の実施	無	有	治癒切除	非治癒切除	別不詳				
対象数	19	-	-	-	0				
%	65.5	-	-	-	0.0				
発見経緯	がん検診	健康診断等	他疾患観察中	その他					
対象数	0	-	11	17					
%	0.0	-	37.9	58.6					

肺
5年生存率

	対象数	死亡数	打ち切り数	生存状況把握割合(%)	実測生存率	95%CI low	95% CI high	平均年齢(歳)
全体	106	70	-	97.2	33.2	24.4	42.3	72.2
I期	30	-	-	96.7	90.0	72.1	96.7	67.9
II期	-	-	0	-	-	-	-	71.5
III期	25	23	0	100.0	-	-	-	73.7
IV期	41	39	-	97.6	2.9	0.2	12.7	72.9

属性別集計対象数

性別	男性	女性	部位		小細胞	非小細胞		
対象数	68	38	対象数		-	97		
%	64.2	35.8	%		-	91.5		
年代	50歳未満	50歳代	60歳代	70歳代	80歳以上			
対象数	-	16	18	46	23			
%	-	15.1	17.0	43.4	21.7			
UICC TNM分類総合ステージ	I期	II期	III期	IV期	不詳	空欄		
対象数	30	-	25	41	-	0		
%	28.3	-	23.6	38.7	-	0.0		
観血的治療の実施	無	有	治癒切除	非治癒切除	別不詳			
対象数	64	42	41	-	0			
%	60.4	39.6	38.7	-	0.0			
発見経緯	がん検診	健康診断等	他疾患観察中	その他				
対象数	-	-	27	64				
%	-	-	25.5	60.4				

* 10例以下は、「-」(ハイフン)表示
生存率は、集計対象30例以上の際表示

大曲厚生医療センター
女性乳房
5年生存率

	対象数	死亡数	打ち切り数	生存状況把握割合(%)	実測生存率	95%CI low	95% CI high	平均年齢(歳)
全体	64	-	0	100.0	89.1	78.4	94.6	61.8
I期	29	-	0	100.0	-	-	-	61.2
II期	23	-	0	100.0	-	-	-	62.9
III期	-	-	0	-	-	-	-	61.2
IV期	-	-	0	-	-	-	-	54.0

属性別集計対象数

性別	男性	女性						
対象数	0	64						
%	0.0	100.0						
年代	50歳未満	50歳代	60歳代	70歳代	80歳以上			
対象数	13	14	19	13	-			
%	20.3	21.9	29.7	20.3	-			
UICC TNM分類総合ステージ	I期	II期	III期	IV期	不詳	空欄		
対象数	29	23	-	-	-	0		
%	45.3	35.9	-	-	-	0.0		
観血的治療の実施	無	有	治療切除	非治療切除	別不詳			
対象数	-	62	61	-	0			
%	-	96.9	95.3	-	0.0			
発見経緯	がん検診	健康診断等	他疾患観察中	その他				
対象数	-	-	-	48				
%	-	-	-	75.0				

* 10例以下は、「-」(ハイフン)表示
生存率は、集計対象30例以上の際表示

25 秋田赤十字病院
2008-2009年2カ年データ

コメント: 全体および秋田県の集計値と当院の集計値に差異はないため、標準的治療ができていると考えます。

秋田赤十字病院
胃
5年生存率

	対象数	死亡数	打ち切り数	生存状況把握割合(%)	実測生存率	95%CI low	95% CI high	平均年齢(歳)
全体	443	135	-	98.4	69.3	64.8	73.4	69.2
I 期	318	42	-	98.1	86.7	82.4	90.0	69.1
II 期	27	15	0	100.0	-	-	-	72.0
III 期	17	-	0	100.0	-	-	-	70.6
IV 期	68	60	-	98.5	10.5	4.6	19.1	67.0

属性別集計対象数

性別	男性	女性						
対象数	311	132						
%	70.2	29.8						
年代	50歳未満	50歳代	60歳代	70歳代	80歳以上			
対象数	16	67	131	157	72			
%	3.6	15.1	29.6	35.4	16.3			
UICC TNM分類総合ステージ	I 期	II 期	III 期	IV 期	不詳	空欄		
対象数	318	27	17	68	-	-		
%	71.8	6.1	3.8	15.3	-	-		
観血的治療の実施	無	有	治癒切除	非治癒切除	別不詳			
対象数	66	377	356	20	-			
%	14.9	85.1	80.4	4.5	-			
発見経緯	がん検診	健康診断等	他疾患観察中	その他				
対象数	39	61	118	225				
%	8.8	13.8	26.6	50.8				

大腸

5年生存率

	対象数	死亡数	打ち切り数	生存状況把握割合(%)	実測生存率	95%CI low	95% CI high	平均年齢(歳)
全体	299	98	-	98.0	66.8	61.1	71.9	68.0
I 期	89	11	-	97.8	87.4	78.5	92.8	69.3
II 期	73	12	-	97.3	83.3	72.5	90.2	66.7
III 期	68	21	-	98.5	69.0	56.5	78.5	68.9
IV 期	51	46	0	100.0	9.8	3.6	19.7	67.3

属性別集計対象数

性別	男性	女性						
対象数	194	105						
%	64.9	35.1						
年代	50歳未満	50歳代	60歳代	70歳代	80歳以上			
対象数	21	46	80	108	44			
%	7.0	15.4	26.8	36.1	14.7			
UICC TNM分類総合ステージ	I 期	II 期	III 期	IV 期	不詳	空欄		
対象数	89	73	68	51	-	-		
%	29.8	24.4	22.7	17.1	-	-		
観血的治療の実施	無	有	治癒切除	非治癒切除	別不詳			
対象数	34	265	243	22	0			
%	11.4	88.6	81.3	7.4	0.0			
発見経緯	がん検診	健康診断等	他疾患観察中	その他				
対象数	45	21	52	181				
%	15.1	7.0	17.4	60.5				

* 10例以下は、「-」(ハイフン)表示
生存率は、集計対象30例以上の際表示

秋田赤十字病院
肝
5年生存率

	対象数	死亡数	打ち切り数	生存状況把握割合(%)	実測生存率	95%CI low	95% CI high	平均年齢(歳)
全体	64	51	0	100.0	20.3	11.5	30.9	69.3
I期	27	19	0	100.0	-	-	-	71.7
II期	13	11	0	100.0	-	-	-	66.9
III期	14	12	0	100.0	-	-	-	67.8
IV期	-	-	0	-	-	-	-	65.8

属性別集計対象数

性別	男性	女性						
対象数	44	20						
%	68.8	31.3						
年代	50歳未満	50歳代	60歳代	70歳代	80歳以上			
対象数	-	-	15	20	14			
%	-	-	23.4	31.3	21.9			
病期	I期	II期	III期	IV期	不詳	空欄		
UICC TNM分類 ¹	対象数	27	13	14	-	-	0	
	%	42.2	20.3	21.9	-	-	0.0	
取り扱い規約	対象数	12	24	-	14	-	0	
	%	18.8	37.5	-	21.9	-	0.0	
観血的治療の実施	無	有	治癒切除	非治癒切除	別不詳			
対象数	47	17	17	0	0			
%	73.4	26.6	26.6	0.0	0.0			
発見経緯	がん検診	健康診断等	他疾患観察中	その他				
対象数	0	-	28	32				
%	0.0	-	43.8	50.0				

肺
5年生存率

	対象数	死亡数	打ち切り数	生存状況把握割合(%)	実測生存率	95%CI low	95% CI high	平均年齢(歳)
全体	192	118	0	100.0	38.5	31.7	45.4	70.3
I期	79	25	0	100.0	68.4	56.9	77.4	70.2
II期	13	-	0	100.0	-	-	-	69.4
III期	45	36	0	100.0	20.0	9.9	32.7	71.0
IV期	47	46	0	100.0	2.1	0.2	9.8	69.6

属性別集計対象数

性別	男性	女性	部位		小細胞	非小細胞	
対象数	124	68	対象数		17	175	
%	64.6	35.4	%		8.9	91.1	
年代	50歳未満	50歳代	60歳代	70歳代	80歳以上		
対象数	-	25	60	56	45		
%	-	13.0	31.3	29.2	23.4		
UICC TNM分類総合ステージ	I期	II期	III期	IV期	不詳	空欄	
対象数	79	13	45	47	-	-	
%	41.1	6.8	23.4	24.5	-	-	
観血的治療の実施	無	有	治癒切除	非治癒切除	別不詳		
対象数	105	87	87	0	0		
%	54.7	45.3	45.3	0.0	0.0		
発見経緯	がん検診	健康診断等	他疾患観察中	その他			
対象数	21	30	66	75			
%	10.9	15.6	34.4	39.1			

* 10例以下は、「-」(ハイフン)表示
生存率は、集計対象30例以上の際表示

秋田赤十字病院
女性乳房
5年生存率

	対象数	死亡数	打ち切り数	生存状況把握割合(%)	実測生存率	95%CI low	95% CI high	平均年齢(歳)
全体	143	17	-	97.2	88.0	81.4	92.3	57.2
I期	60	-	-	96.7	98.3	88.8	99.8	57.5
II期	52	-	-	98.1	90.2	78.0	95.8	56.3
III期	18	-	0	100.0	-	-	-	60.3
IV期	-	-	0	-	-	-	-	51.9

属性別集計対象数

性別	男性	女性					
対象数	0	143					
%	0.0	100.0					
年代	50歳未満	50歳代	60歳代	70歳代	80歳以上		
対象数	43	47	26	17	-		
%	30.1	32.9	18.2	11.9	-		
UICC TNM分類総合ステージ	I期	II期	III期	IV期	不詳	空欄	
対象数	60	52	18	-	-	-	
%	42.0	36.4	12.6	-	-	-	
観血的治療の実施	無	有	治癒切除	非治癒切除	別不詳		
対象数	15	128	126	-	0		
%	10.5	89.5	88.1	-	0.0		
発見経緯	がん検診	健康診断等	他疾患観察中	その他			
対象数	15	19	-	100			
%	10.5	13.3	-	69.9			

26 秋田県厚生農業協同組合連合会秋田厚生医療センター
2008-2009年2カ年データ

コメント:

特になし

秋田県厚生農業協同組合連合会秋田厚生医療センター
胃
5年生存率

	対象数	死亡数	打ち切り数	生存状況把握割合(%)	実測生存率	95%CI low	95% CI high	平均年齢(歳)
全体	325	121	-	98.8	62.6	57.1	67.7	71.2
I期	219	34	-	98.2	84.4	78.8	88.6	71.0
II期	15	-	0	100.0	-	-	-	68.9
III期	22	18	0	100.0	-	-	-	69.0
IV期	53	49	0	100.0	7.6	2.4	16.6	71.3

属性別集計対象数

性別	男性	女性						
対象数	208	117						
%	64.0	36.0						
年代	50歳未満	50歳代	60歳代	70歳代	80歳以上			
対象数	11	39	73	123	79			
%	3.4	12.0	22.5	37.8	24.3			
UICC TNM分類総合ステージ	I期	II期	III期	IV期	不詳	空欄		
対象数	219	15	22	53	14	-		
%	67.4	4.6	6.8	16.3	4.3	-		
観血的治療の実施	無	有	治癒切除	非治癒切除	別不詳			
対象数	70	255	242	13	0			
%	21.5	78.5	74.5	4.0	0.0			
発見経緯	がん検診	健康診断等	他疾患観察中	その他				
対象数	36	-	136	147				
%	11.1	-	41.8	45.2				

大腸

5年生存率

	対象数	死亡数	打ち切り数	生存状況把握割合(%)	実測生存率	95%CI low	95% CI high	平均年齢(歳)
全体	212	102	-	98.6	51.5	44.6	58.0	70.9
I期	35	-	-	97.1	97.1	81.4	99.6	70.4
II期	58	23	-	98.3	59.7	45.8	71.1	73.0
III期	51	21	-	98.0	58.2	43.3	70.4	69.8
IV期	52	45	0	100.0	13.5	5.9	24.1	68.5

属性別集計対象数

性別	男性	女性						
対象数	128	84						
%	60.4	39.6						
年代	50歳未満	50歳代	60歳代	70歳代	80歳以上			
対象数	-	30	51	74	51			
%	-	14.2	24.1	34.9	24.1			
UICC TNM分類総合ステージ	I期	II期	III期	IV期	不詳	空欄		
対象数	35	58	51	52	13	-		
%	16.5	27.4	24.1	24.5	6.1	-		
観血的治療の実施	無	有	治癒切除	非治癒切除	別不詳			
対象数	46	166	141	25	0			
%	21.7	78.3	66.5	11.8	0.0			
発見経緯	がん検診	健康診断等	他疾患観察中	その他				
対象数	23	-	80	104				
%	10.8	-	37.7	49.1				

* 10例以下は、「-」(ハイフン)表示
生存率は、集計対象30例以上の際表示

秋田県厚生農業協同組合連合会秋田厚生医療センター
肝
5年生存率

	対象数	死亡数	打ち切り数	生存状況把握割合(%)	実測生存率	95%CI low	95% CI high	平均年齢(歳)
全体	53	39	-	98.1	26.3	15.3	38.6	70.9
I期	25	14	-	96.0	-	-	-	71.0
II期	-	-	0	-	-	-	-	68.3
III期	12	11	0	100.0	-	-	-	73.4
IV期	-	-	0	-	-	-	-	63.2

属性別集計対象数

性別	男性	女性						
対象数	31	22						
%	58.5	41.5						
年代	50歳未満	50歳代	60歳代	70歳代	80歳以上			
対象数	0	-	15	16	13			
%	0.0	-	28.3	30.2	24.5			
病期	I期	II期	III期	IV期	不詳	空欄		
UICC TNM分類 ¹	対象数	25	-	12	-	-	0	
	%	47.2	-	22.6	-	-	0.0	
取り扱い規約	対象数	-	17	14	-	-	0	
	%	-	32.1	26.4	-	-	0.0	
観血的治療の実施	無	有	治癒切除	非治癒切除	別不詳			
対象数	48	-	-	0	0			
%	90.6	-	-	0.0	0.0			
発見経緯	がん検診	健康診断等	他疾患観察中	その他				
対象数	-	-	22	18				
%	-	-	41.5	34.0				

肺
5年生存率

	対象数	死亡数	打ち切り数	生存状況把握割合(%)	実測生存率	95%CI low	95% CI high	平均年齢(歳)
全体	114	78	0	100.0	31.6	23.3	40.2	72.2
I期	41	12	0	100.0	70.7	54.3	82.2	71.5
II期	-	-	0	-	-	-	-	75.0
III期	31	29	0	100.0	6.5	1.2	18.6	75.2
IV期	40	35	0	100.0	12.5	4.6	24.6	70.8

属性別集計対象数

性別	男性	女性	部位		小細胞	非小細胞
対象数	84	30	対象数		-	104
%	73.7	26.3	%		-	91.2
年代	50歳未満	50歳代	60歳代	70歳代	80歳以上	
対象数	-	15	23	37	35	
%	-	13.2	20.2	32.5	30.7	
UICC TNM分類総合ステージ	I期	II期	III期	IV期	不詳	空欄
対象数	41	-	31	40	-	0
%	36.0	-	27.2	35.1	-	0.0
観血的治療の実施	無	有	治癒切除	非治癒切除	別不詳	
対象数	75	39	37	-	0	
%	65.8	34.2	32.5	-	0.0	
発見経緯	がん検診	健康診断等	他疾患観察中	その他		
対象数	14	-	35	62		
%	12.3	-	30.7	54.4		

* 10例以下は、「-」(ハイフン)表示
生存率は、集計対象30例以上の際表示

秋田県厚生農業協同組合連合会秋田厚生医療センター
女性乳房
5年生存率

	対象数	死亡数	打ち切り数	生存状況把握割合(%)	実測生存率	95%CI low	95% CI high	平均年齢(歳)
全体	104	25	-	97.1	75.6	66.1	82.8	60.7
I期	42	-	-	97.6	92.7	79.2	97.6	61.6
II期	42	-	-	95.2	78.2	62.2	88.0	60.9
III期	-	-	0	-	-	-	-	60.9
IV期	-	-	0	-	-	-	-	55.4

属性別集計対象数

性別	男性	女性						
対象数	0	104						
%	0.0	100.0						
年代	50歳未満	50歳代	60歳代	70歳代	80歳以上			
対象数	24	29	24	12	15			
%	23.1	27.9	23.1	11.5	14.4			
UICC TNM分類総合ステージ	I期	II期	III期	IV期	不詳	空欄		
対象数	42	42	-	-	0	0		
%	40.4	40.4	-	-	0.0	0.0		
観血的治療の実施	無	有	治療切除	非治療切除	別不詳			
対象数	16	88	83	-	0			
%	15.4	84.6	79.8	-	0.0			
発見経緯	がん検診	健康診断等	他疾患観察中	その他				
対象数	15	-	36	46				
%	14.4	-	34.6	44.2				

27 山形県立中央病院
2008-2009年2カ年データ

コメント:

胃は、年齢分布は平均的で、発見経緯として『がん検診』『健康診断・人間ドック』がやや多く、そのためか生存率はやや良好であった。
大腸は、80歳以上が多いが、Ⅰ／Ⅳ期比が高めで、生存率は良好であった。
肝は、対象数が少なく比較できないが、Ⅲ・Ⅳ期が多く、生存率が低くなっていた。
肺は、年齢分布は平均的であったがⅢ・Ⅳ期の比率が高く、全体の生存率が低い傾向があった。
女性乳房は、年齢分布は平均的で『がん検診』で発見される者が比較的多く、Ⅰ・Ⅱ期の割合が比較的多くなっていた。そのためか生存率もやや高くなっていた。

山形県立中央病院
胃
5年生存率

	対象数	死亡数	打ち切り数	生存状況把握割合(%)	実測生存率	95%CI low	95% CI high	平均年齢(歳)
全体	624	197	-	98.9	68.3	64.5	71.8	68.7
I 期	398	50	-	98.5	87.4	83.7	90.3	68.6
II 期	40	15	0	100.0	62.5	45.7	75.4	69.9
III 期	53	22	0	100.0	58.5	44.1	70.4	68.5
IV 期	120	109	-	99.2	8.4	4.3	14.3	68.9

属性別集計対象数

性別	男性	女性						
対象数	424	200						
%	67.9	32.1						
年代	50歳未満	50歳代	60歳代	70歳代	80歳以上			
対象数	41	92	158	229	104			
%	6.6	14.7	25.3	36.7	16.7			
UICC TNM分類総合ステージ	I 期	II 期	III 期	IV 期	不詳	空欄		
対象数	398	40	53	120	-	12		
%	63.8	6.4	8.5	19.2	-	1.9		
観血的治療の実施	無	有	治癒切除	非治癒切除	別不詳			
対象数	99	525	478	37	-			
%	15.9	84.1	76.6	5.9	-			
発見経緯	がん検診	健康診断等	他疾患観察中	その他				
対象数	96	74	169	285				
%	15.4	11.9	27.1	45.7				

大腸

5年生存率

	対象数	死亡数	打ち切り数	生存状況把握割合(%)	実測生存率	95%CI low	95% CI high	平均年齢(歳)
全体	389	116	-	99.5	70.1	65.2	74.4	68.9
I 期	116	14	0	100.0	87.9	80.5	92.7	67.1
II 期	96	23	0	100.0	76.0	66.2	83.4	73.4
III 期	93	26	-	97.8	71.5	61.1	79.7	67.4
IV 期	68	51	0	100.0	25.0	15.5	35.7	68.7

属性別集計対象数

性別	男性	女性						
対象数	234	155						
%	60.2	39.8						
年代	50歳未満	50歳代	60歳代	70歳代	80歳以上			
対象数	23	77	85	124	80			
%	5.9	19.8	21.9	31.9	20.6			
UICC TNM分類総合ステージ	I 期	II 期	III 期	IV 期	不詳	空欄		
対象数	116	96	93	68	-	15		
%	29.8	24.7	23.9	17.5	-	3.9		
観血的治療の実施	無	有	治癒切除	非治癒切除	別不詳			
対象数	13	376	323	51	-			
%	3.3	96.7	83.0	13.1	-			
発見経緯	がん検診	健康診断等	他疾患観察中	その他				
対象数	88	21	73	207				
%	22.6	5.4	18.8	53.2				

* 10例以下は、「-」(ハイフン)表示
生存率は、集計対象30例以上の際表示

山形県立中央病院
肝
5年生存率

	対象数	死亡数	打ち切り数	生存状況把握割合(%)	実測生存率	95%CI low	95% CI high	平均年齢(歳)
全体	63	47	-	96.8	23.0	13.4	34.2	71.6
I期	23	11	-	95.7	-	-	-	69.0
II期	13	12	0	100.0	-	-	-	75.8
III期	20	18	0	100.0	-	-	-	72.9
IV期	-	-	-	-	-	-	-	68.6

属性別集計対象数

性別	男性	女性						
対象数	47	16						
%	74.6	25.4						
年代	50歳未満	50歳代	60歳代	70歳代	80歳以上			
対象数	0	-	16	30	-			
%	0.0	-	25.4	47.6	-			
病期	I期	II期	III期	IV期	不詳	空欄		
UICC TNM分類I	対象数	23	13	20	-	0	0	
%	36.5	20.6	31.7	-	0.0	0.0		
取り扱い規約	対象数	11	17	21	13	-	0	
%	17.5	27.0	33.3	20.6	-	-	0.0	
観血的治療の実施	無	有	治癒切除	非治癒切除	別不詳			
対象数	39	24	24	0	0			
%	61.9	38.1	38.1	0.0	0.0			
発見経緯	がん検診	健康診断等	他疾患観察中	その他				
対象数	0	-	40	20				
%	0.0	-	63.5	31.7				

肺
5年生存率

	対象数	死亡数	打ち切り数	生存状況把握割合(%)	実測生存率	95%CI low	95% CI high	平均年齢(歳)
全体	314	210	0	100.0	33.1	28.0	38.4	69.6
I期	117	37	0	100.0	68.4	59.1	76.0	70.0
II期	22	-	0	100.0	-	-	-	71.3
III期	73	65	0	100.0	11.0	5.1	19.3	70.7
IV期	100	97	0	100.0	3.0	0.8	7.8	67.6

属性別集計対象数

性別	男性	女性	部位		小細胞	非小細胞	
対象数	222	92	対象数		25	289	
%	70.7	29.3	%		8.0	92.0	
年代	50歳未満	50歳代	60歳代	70歳代	80歳以上		
対象数	12	46	78	126	52		
%	3.8	14.6	24.8	40.1	16.6		
UICC TNM分類総合ステージ	I期	II期	III期	IV期	不詳	空欄	
対象数	117	22	73	100	-	0	
%	37.3	7.0	23.2	31.8	-	0.0	
観血的治療の実施	無	有	治癒切除	非治癒切除	別不詳		
対象数	175	139	136	-	-		
%	55.7	44.3	43.3	-	-		
発見経緯	がん検診	健康診断等	他疾患観察中	その他			
対象数	17	81	90	126			
%	5.4	25.8	28.7	40.1			

* 10例以下は、「-」(ハイフン)表示
生存率は、集計対象30例以上の際表示

山形県立中央病院
女性乳房
5年生存率

	対象数	死亡数	打ち切り数	生存状況把握割合(%)	実測生存率	95%CI low	95% CI high	平均年齢(歳)
全体	242	23	-	98.8	90.4	86.0	93.5	58.2
I期	123	-	-	99.2	95.9	90.5	98.3	58.5
II期	83	-	-	97.6	93.8	85.8	97.4	57.3
III期	24	-	0	100.0	-	-	-	59.5
IV期	12	-	0	100.0	-	-	-	57.9

属性別集計対象数

性別	男性	女性					
対象数	0	242					
%	0.0	100.0					
年代	50歳未満	50歳代	60歳代	70歳代	80歳以上		
対象数	76	60	52	37	17		
%	31.4	24.8	21.5	15.3	7.0		
UICC TNM分類総合ステージ	I期	II期	III期	IV期	不詳	空欄	
対象数	123	83	24	12	0	0	
%	50.8	34.3	9.9	5.0	0.0	0.0	
観血的治療の実施	無	有	治癒切除	非治癒切除	別不詳		
対象数	-	232	215	-	-		
%	-	95.9	88.8	-	-		
発見経緯	がん検診	健康診断等	他疾患観察中	その他			
対象数	61	-	26	146			
%	25.2	-	10.7	60.3			

28 山形大学医学部附属病院
2009年のみ

コメント:

当院の生存率集計は2009年の1か年分であるため、病期別実測生存率においては、胃癌Ⅰ期および肺癌Ⅰ期のみが今回公表となりました。
当院は、70歳代以上の受診割合が全国平均に比べ高く、また、大学病院の特性として合併症のある患者さんを多く受け入れています。胃癌Ⅰ期および肺癌Ⅰ期の5年実測生存率は、全国平均を上回る結果となりました。

山形大学医学部附属病院

胃

5年生存率

	対象数	死亡数	打ち切り数	生存状況把握割合(%)	実測生存率	95%CI low	95% CI high	平均年齢(歳)
全体	95	25	0	100.0	73.7	63.6	81.4	70.5
I 期	75	12	0	100.0	84.0	73.6	90.6	69.7
II 期	-	-	0	-	-	-	-	65.3
III 期	-	-	0	-	-	-	-	75.1
IV 期	-	-	0	-	-	-	-	73.0

属性別集計対象数

性別	男性	女性					
対象数	70	25					
%	73.7	26.3					
年代	50歳未満	50歳代	60歳代	70歳代	80歳以上		
対象数	-	12	21	41	19		
%	-	12.6	22.1	43.2	20.0		
UICC TNM分類総合ステージ	I 期	II 期	III 期	IV 期	不詳	空欄	
対象数	75	-	-	-	-	-	
%	78.9	-	-	-	-	-	
観血的治療の実施	無	有	治癒切除	非治癒切除	別不詳		
対象数	14	81	63	-	17		
%	14.7	85.3	66.3	-	17.9		
発見経緯	がん検診	健康診断等	他疾患観察中	その他			
対象数	18	-	34	40			
%	18.9	-	35.8	42.1			

大腸

5年生存率

	対象数	死亡数	打ち切り数	生存状況把握割合(%)	実測生存率	95%CI low	95% CI high	平均年齢(歳)
全体	71	27	0	100.0	62.0	49.7	72.1	70.0
I 期	22	-	0	100.0	-	-	-	72.0
II 期	20	-	0	100.0	-	-	-	69.5
III 期	-	-	0	-	-	-	-	70.7
IV 期	-	-	0	-	-	-	-	71.2

属性別集計対象数

性別	男性	女性					
対象数	51	20					
%	71.8	28.2					
年代	50歳未満	50歳代	60歳代	70歳代	80歳以上		
対象数	-	-	20	27	13		
%	-	-	28.2	38.0	18.3		
UICC TNM分類総合ステージ	I 期	II 期	III 期	IV 期	不詳	空欄	
対象数	22	20	-	-	-	-	
%	31.0	28.2	-	-	-	-	
観血的治療の実施	無	有	治癒切除	非治癒切除	別不詳		
対象数	-	62	39	-	18		
%	-	87.3	54.9	-	25.4		
発見経緯	がん検診	健康診断等	他疾患観察中	その他			
対象数	-	-	25	34			
%	-	-	35.2	47.9			

* 10例以下は、「-」(ハイフン)表示
生存率は、集計対象30例以上の際表示

山形大学医学部附属病院
肝
5年生存率

	対象数	死亡数	打ち切り数	生存状況把握割合(%)	実測生存率	95%CI low	95% CI high	平均年齢(歳)
全体	46	27	-	97.8	40.6	26.3	54.4	70.5
I期	19	-	0	100.0	-	-	-	71.7
II期	14	-	0	100.0	-	-	-	72.4
III期	-	-	0	-	-	-	-	72.1
IV期	-	-	-	-	-	-	-	59.8

属性別集計対象数

性別	男性	女性						
対象数	36	-						
%	78.3	-						
年代	50歳未満	50歳代	60歳代	70歳代	80歳以上			
対象数	-	-	-	25	-			
%	-	-	-	54.3	-			
病期	I期	II期	III期	IV期	不詳	空欄		
UICC TNM分類 ¹	対象数	19	14	-	-	0	0	
	%	41.3	30.4	-	-	0.0	0.0	
取り扱い規約	対象数	-	13	12	11	0	0	
	%	-	28.3	26.1	23.9	0.0	0.0	
観血的治療の実施	無	有	治癒切除	非治癒切除	別不詳			
対象数	41	-	0	-	-			
%	89.1	-	0.0	-	-			
発見経緯	がん検診	健康診断等	他疾患観察中	その他				
対象数	-	0	36	-				
%	-	0.0	78.3	-				

肺
5年生存率

	対象数	死亡数	打ち切り数	生存状況把握割合(%)	実測生存率	95%CI low	95% CI high	平均年齢(歳)
全体	117	66	0	100.0	43.6	34.5	52.3	70.1
I期	60	15	0	100.0	75.0	62.0	84.1	69.1
II期	-	-	0	-	-	-	-	80.0
III期	28	24	0	100.0	-	-	-	69.6
IV期	22	22	0	100.0	-	-	-	71.1

属性別集計対象数

性別	男性	女性	部位		小細胞	非小細胞	
対象数	80	37	対象数		-	109	
%	68.4	31.6	%		-	93.2	
年代	50歳未満	50歳代	60歳代	70歳代	80歳以上		
対象数	-	16	39	35	25		
%	-	13.7	33.3	29.9	21.4		
UICC TNM分類総合ステージ	I期	II期	III期	IV期	不詳	空欄	
対象数	60	-	28	22	-	0	
%	51.3	-	23.9	18.8	-	0.0	
観血的治療の実施	無	有	治癒切除	非治癒切除	別不詳		
対象数	53	64	58	-	-		
%	45.3	54.7	49.6	-	-		
発見経緯	がん検診	健康診断等	他疾患観察中	その他			
対象数	15	14	40	48			
%	12.8	12.0	34.2	41.0			

* 10例以下は、「-」(ハイフン)表示
生存率は、集計対象30例以上の際表示

山形大学医学部附属病院
女性乳房
5年生存率

	対象数	死亡数	打ち切り数	生存状況把握割合(%)	実測生存率	95%CI low	95% CI high	平均年齢(歳)
全体	48	-	0	100.0	79.2	64.7	88.2	60.3
I期	11	0	0	100.0	-	-	-	60.5
II期	21	-	0	100.0	-	-	-	57.5
III期	-	-	0	-	-	-	-	62.3
IV期	-	-	0	-	-	-	-	66.4

属性別集計対象数

性別	男性	女性					
対象数	0	48					
%	0.0	100.0					
年代	50歳未満	50歳代	60歳代	70歳代	80歳以上		
対象数	16	-	-	-	-		
%	33.3	-	-	-	-		
UICC TNM分類総合ステージ	I期	II期	III期	IV期	不詳	空欄	
対象数	11	21	-	-	-	0	
%	22.9	43.8	-	-	-	0.0	
観血的治療の実施	無	有	治療切除	非治療切除	別不詳		
対象数	-	40	15	-	24		
%	-	83.3	31.3	-	50.0		
発見経緯	がん検診	健康診断等	他疾患観察中	その他			
対象数	11	-	-	35			
%	22.9	-	-	72.9			

29 山形市立病院済生館
2008-2009年2カ年データ

コメント: 年齢構成、合併疾患の有無など患者背景が施設毎に異なるため、他病死を含む生存率の公表の意義に疑問が残ります。

30 置賜広域病院組合 公立置賜総合病院
2008-2009年2カ年データ

コメント:

特になし

置賜広域病院組合 公立置賜総合病院

胃

5年生存率

	対象数	死亡数	打ち切り数	生存状況把握割合(%)	実測生存率	95%CI low	95% CI high	平均年齢(歳)
全体	295	121	19	93.6	58.3	52.4	63.8	71.7
I 期	175	38	14	92.0	77.7	70.6	83.2	70.8
II 期	26	-	-	84.6	-	-	-	70.7
III 期	34	22	-	97.1	34.7	19.3	50.6	74.3
IV 期	52	47	0	100.0	9.6	3.5	19.4	72.7

属性別集計対象数

性別	男性	女性						
対象数	205	90						
%	69.5	30.5						
年代	50歳未満	50歳代	60歳代	70歳代	80歳以上			
対象数	13	34	52	127	69			
%	4.4	11.5	17.6	43.1	23.4			
UICC TNM分類総合ステージ	I 期	II 期	III 期	IV 期	不詳	空欄		
対象数	175	26	34	52	-	-		
%	59.3	8.8	11.5	17.6	-	-		
観血的治療の実施	無	有	治癒切除	非治癒切除	別不詳			
対象数	46	249	207	40	-			
%	15.6	84.4	70.2	13.6	-			
発見経緯	がん検診	健康診断等	他疾患観察中	その他				
対象数	45	23	75	152				
%	15.3	7.8	25.4	51.5				

大腸

5年生存率

	対象数	死亡数	打ち切り数	生存状況把握割合(%)	実測生存率	95%CI low	95% CI high	平均年齢(歳)
全体	227	80	25	89.0	63.4	56.6	69.5	71.3
I 期	57	13	11	80.7	75.7	61.8	85.2	70.4
II 期	94	25	11	88.3	72.4	61.9	80.4	72.3
III 期	41	14	-	92.7	64.3	47.2	77.1	70.0
IV 期	33	26	0	100.0	21.2	9.4	36.3	70.8

属性別集計対象数

性別	男性	女性						
対象数	119	108						
%	52.4	47.6						
年代	50歳未満	50歳代	60歳代	70歳代	80歳以上			
対象数	13	27	43	84	60			
%	5.7	11.9	18.9	37.0	26.4			
UICC TNM分類総合ステージ	I 期	II 期	III 期	IV 期	不詳	空欄		
対象数	57	94	41	33	-	0		
%	25.1	41.4	18.1	14.5	-	0.0		
観血的治療の実施	無	有	治癒切除	非治癒切除	別不詳			
対象数	26	201	167	34	0			
%	11.5	88.5	73.6	15.0	0.0			
発見経緯	がん検診	健康診断等	他疾患観察中	その他				
対象数	27	12	59	129				
%	11.9	5.3	26.0	56.8				

* 10例以下は、「-」(ハイフン)表示
生存率は、集計対象30例以上の際表示

置賜広域病院組合 公立置賜総合病院
肝
5年生存率

	対象数	死亡数	打ち切り数	生存状況把握割合(%)	実測生存率	95%CI low	95% CI high	平均年齢(歳)
全体	47	31	0	100.0	34.0	21.0	47.5	72.3
I期	19	-	0	100.0	-	-	-	73.4
II期	17	12	0	100.0	-	-	-	68.5
III期	-	-	0	-	-	-	-	73.8
IV期	-	-	0	-	-	-	-	81.0

属性別集計対象数

性別	男性	女性					
対象数	26	21					
%	55.3	44.7					
年代	50歳未満	50歳代	60歳代	70歳代	80歳以上		
対象数	0	-	14	18	12		
%	0.0	-	29.8	38.3	25.5		
病期	I期	II期	III期	IV期	不詳	空欄	
UICC TNM分類 ¹	対象数	19	17	-	-	-	0
	%	40.4	36.2	-	-	-	0.0
取り扱い規約	対象数	11	17	-	-	-	0
	%	23.4	36.2	-	-	-	0.0
観血的治療の実施	無	有	治癒切除	非治癒切除	別不詳		
対象数	23	24	20	-	0		
%	48.9	51.1	42.6	-	0.0		
発見経緯	がん検診	健康診断等	他疾患観察中	その他			
対象数	-	-	25	18			
%	-	-	53.2	38.3			

肺
5年生存率

	対象数	死亡数	打ち切り数	生存状況把握割合(%)	実測生存率	95%CI low	95% CI high	平均年齢(歳)
全体	165	119	-	98.2	27.1	20.5	34.1	73.0
I期	55	20	-	98.2	63.3	49.1	74.5	74.3
II期	13	11	0	100.0	-	-	-	73.1
III期	52	45	-	98.1	11.9	4.8	22.3	71.8
IV期	43	41	-	97.7	3.5	0.3	13.8	72.5

属性別集計対象数

性別	男性	女性	部位		小細胞	非小細胞	
対象数	125	40	対象数		16	149	
%	75.8	24.2	%		9.7	90.3	
年代	50歳未満	50歳代	60歳代	70歳代	80歳以上		
対象数	-	11	37	70	44		
%	-	6.7	22.4	42.4	26.7		
UICC TNM分類総合ステージ	I期	II期	III期	IV期	不詳	空欄	
対象数	55	13	52	43	-	0	
%	33.3	7.9	31.5	26.1	-	0.0	
観血的治療の実施	無	有	治癒切除	非治癒切除	別不詳		
対象数	112	53	47	-	0		
%	67.9	32.1	28.5	-	0.0		
発見経緯	がん検診	健康診断等	他疾患観察中	その他			
対象数	12	11	63	79			
%	7.3	6.7	38.2	47.9			

* 10例以下は、「-」(ハイフン)表示
生存率は、集計対象30例以上の際表示

置賜広域病院組合 公立置賜総合病院
女性乳房
5年生存率

	対象数	死亡数	打ち切り数	生存状況把握割合(%)	実測生存率	95%CI low	95% CI high	平均年齢(歳)
全体	72	16	-	87.5	76.9	65.1	85.2	64.3
I期	22	-	-	86.4	-	-	-	61.4
II期	38	-	-	84.2	83.5	66.8	92.2	65.8
III期	-	-	0	-	-	-	-	66.3
IV期	-	-	0	-	-	-	-	62.0

属性別集計対象数

性別	男性	女性					
対象数	0	72					
%	0.0	100.0					
年代	50歳未満	50歳代	60歳代	70歳代	80歳以上		
対象数	12	14	21	14	11		
%	16.7	19.4	29.2	19.4	15.3		
UICC TNM分類総合ステージ	I期	II期	III期	IV期	不詳	空欄	
対象数	22	38	-	-	0	-	
%	30.6	52.8	-	-	0.0	-	
観血的治療の実施	無	有	治療切除	非治療切除	別不詳		
対象数	-	65	47	18	0		
%	-	90.3	65.3	25.0	0.0		
発見経緯	がん検診	健康診断等	他疾患観察中	その他			
対象数	16	0	11	45			
%	22.2	0.0	15.3	62.5			

31 日本海総合病院
2008-2009年2カ年データ

コメント:

特になし

日本海総合病院
胃
5年生存率

	対象数	死亡数	打ち切り数	生存状況把握割合(%)	実測生存率	95%CI low	95% CI high	平均年齢(歳)
全体	541	166	91	83.2	66.5	62.1	70.5	71.0
I期	422	85	88	79.1	77.2	72.6	81.2	71.0
II期	30	12	0	100.0	60.0	40.5	75.0	71.7
III期	22	13	0	100.0	-	-	-	69.0
IV期	58	50	-	96.6	12.3	5.4	22.2	71.9

属性別集計対象数

性別	男性	女性						
対象数	378	163						
%	69.9	30.1						
年代	50歳未満	50歳代	60歳代	70歳代	80歳以上			
対象数	17	68	137	203	116			
%	3.1	12.6	25.3	37.5	21.4			
UICC TNM分類総合ステージ	I期	II期	III期	IV期	不詳	空欄		
対象数	422	30	22	58	-	-		
%	78.0	5.5	4.1	10.7	-	-		
観血的治療の実施	無	有	治癒切除	非治癒切除	別不詳			
対象数	37	504	449	35	20			
%	6.8	93.2	83.0	6.5	3.7			
発見経緯	がん検診	健康診断等	他疾患観察中	その他				
対象数	138	30	161	212				
%	25.5	5.5	29.8	39.2				

大腸

5年生存率

	対象数	死亡数	打ち切り数	生存状況把握割合(%)	実測生存率	95%CI low	95% CI high	平均年齢(歳)
全体	302	114	23	92.4	60.9	55.0	66.2	70.2
I期	82	16	13	84.1	78.3	67.0	86.1	70.5
II期	100	29	-	93.0	70.3	60.1	78.3	70.7
III期	62	20	-	95.2	66.9	53.6	77.3	71.4
IV期	54	48	0	100.0	11.1	4.5	21.0	68.5

属性別集計対象数

性別	男性	女性						
対象数	190	112						
%	62.9	37.1						
年代	50歳未満	50歳代	60歳代	70歳代	80歳以上			
対象数	16	39	62	121	64			
%	5.3	12.9	20.5	40.1	21.2			
UICC TNM分類総合ステージ	I期	II期	III期	IV期	不詳	空欄		
対象数	82	100	62	54	-	-		
%	27.2	33.1	20.5	17.9	-	-		
観血的治療の実施	無	有	治癒切除	非治癒切除	別不詳			
対象数	20	282	229	37	16			
%	6.6	93.4	75.8	12.3	5.3			
発見経緯	がん検診	健康診断等	他疾患観察中	その他				
対象数	68	-	66	163				
%	22.5	-	21.9	54.0				

* 10例以下は、「-」(ハイフン)表示
生存率は、集計対象30例以上の際表示

日本海総合病院
肝
5年生存率

	対象数	死亡数	打ち切り数	生存状況把握割合(%)	実測生存率	95%CI low	95% CI high	平均年齢(歳)
全体	51	42	-	98.0	16.1	7.6	27.5	72.5
I期	11	-	0	100.0	-	-	-	72.8
II期	30	24	-	96.7	17.3	6.3	32.8	72.4
III期	-	-	0	-	-	-	-	75.1
IV期	-	-	0	-	-	-	-	65.3

属性別集計対象数

性別	男性	女性						
対象数	36	15						
%	70.6	29.4						
年代	50歳未満	50歳代	60歳代	70歳代	80歳以上			
対象数	0	-	12	20	13			
%	0.0	-	23.5	39.2	25.5			
病期	I期	II期	III期	IV期	不詳	空欄		
UICC TNM分類 ¹	対象数	11	30	-	-	0	0	
	%	21.6	58.8	-	-	0.0	0.0	
取り扱い規約	対象数	11	25	-	-	0	0	
	%	21.6	49.0	-	-	0.0	0.0	
観血的治療の実施	無	有	治癒切除	非治癒切除	別不詳			
対象数	34	17	17	0	0			
%	66.7	33.3	33.3	0.0	0.0			
発見経緯	がん検診	健康診断等	他疾患観察中	その他				
対象数	0	0	25	26				
%	0.0	0.0	49.0	51.0				

肺
5年生存率

	対象数	死亡数	打ち切り数	生存状況把握割合(%)	実測生存率	95%CI low	95% CI high	平均年齢(歳)
全体	258	169	-	98.1	34.0	28.2	39.8	71.6
I期	81	19	-	97.5	76.5	65.7	84.3	71.6
II期	11	-	0	100.0	-	-	-	70.1
III期	73	57	-	97.3	20.6	12.1	30.6	68.5
IV期	59	56	0	100.0	5.1	1.3	12.8	71.3

属性別集計対象数

性別	男性	女性	部位		小細胞	非小細胞	
対象数	185	73	対象数		26	232	
%	71.7	28.3	%		10.1	89.9	
年代	50歳未満	50歳代	60歳代	70歳代	80歳以上		
対象数	-	28	64	105	55		
%	-	10.9	24.8	40.7	21.3		
UICC TNM分類総合ステージ	I期	II期	III期	IV期	不詳	空欄	
対象数	81	11	73	59	32	-	
%	31.4	4.3	28.3	22.9	12.4	-	
観血的治療の実施	無	有	治癒切除	非治癒切除	別不詳		
対象数	161	97	94	-	-		
%	62.4	37.6	36.4	-	-		
発見経緯	がん検診	健康診断等	他疾患観察中	その他			
対象数	43	25	80	110			
%	16.7	9.7	31.0	42.6			

* 10例以下は、「-」(ハイフン)表示
生存率は、集計対象30例以上の際表示

日本海総合病院
女性乳房
5年生存率

	対象数	死亡数	打ち切り数	生存状況把握割合(%)	実測生存率	95%CI low	95% CI high	平均年齢(歳)
全体	151	14	-	98.7	90.7	84.8	94.4	58.7
I期	70	-	-	98.6	94.3	85.4	97.8	58.8
II期	64	-	-	98.4	90.6	80.3	95.7	58.1
III期	15	-	0	100.0	-	-	-	60.3
IV期	-	-	0	-	-	-	-	62.5

属性別集計対象数

性別	男性	女性						
対象数	0	151						
%	0.0	100.0						
年代	50歳未満	50歳代	60歳代	70歳代	80歳以上			
対象数	38	44	34	26	-			
%	25.2	29.1	22.5	17.2	-			
UICC TNM分類総合ステージ	I期	II期	III期	IV期	不詳	空欄		
対象数	70	64	15	-	0	0		
%	46.4	42.4	9.9	-	0.0	0.0		
観血的治療の実施	無	有	治癒切除	非治癒切除	別不詳			
対象数	-	142	79	-	62			
%	-	94.0	52.3	-	41.1			
発見経緯	がん検診	健康診断等	他疾患観察中	その他				
対象数	50	-	15	84				
%	33.1	-	9.9	55.6				

32 公立大学法人 福島県立医科大学附属病院
2008-2009年2カ年データ

コメント:

<胃癌>

当院の特性上、基礎疾患として心疾患、呼吸器疾患、腎疾患、多臓器癌を合併した胃癌患者が多く、そのため他疾患による死亡例が多くなっていることが考えられます。

また、東日本大震災による医療機関閉鎖や患者の避難による予後追跡が困難となっているケースが含まれていることも一因と思われます。

<大腸癌>

当院は様々な併存疾患を有する患者や、高度進行例が紹介される傾向が高い病院です。このため非治癒切除症例や、十分な化学療法が施行できない状況の患者が多く含まれていることが生存率データに影響していると考えています。

また、経過観察や術後補助化学療法、再発時の集学的治療などを、各地域の医療機関にお願いすることも少なくありません。福島県は面積が広く、相対的に全体のベッド数は多く医師数が少ない特徴を有しており(療養型の割合が高い)、地域によってはがん医療を提供できる医療機関へのアクセスが悪く、特に高齢者では距離的な問題も含めシームレスながん治療が展開できない事情があります。この原因の一つとして東日本大震災による影響ははまだ存在しており、特に高齢者を取り巻く環境は、仮設住居の問題だけではなく帰還した地域における医療資源の絶対的不足が良好ながん医療の提供を阻んでいます。

<肝癌>

当院においては地域的理由からI期の患者の平均年齢が高く、それに伴い合併症やPSの低下を理由に外科切除が可能となる患者数が相対的に減少し、同ステージ患者の5年生存率の低下に寄与していると考えられます。またガイドライン上局所治療の適応であっても、ガイドラインに加味されない部位的困難症例が紹介される傾向にあり、結果的にI期であっても局所治療が施行し得ない症例が含まれていることもその一因と思われます。

<肺癌>

当院の実測5年生存率は全体で42.6%と全国(35.2%)より高い値です。

これは、全国よりI期がやや多くIV期がやや少ないことが影響していると考えられます。

ステージ別の実測5年生存率では、

・I期は76.4%と全国(71.3%)よりやや高い値です。これは、肺癌患者全体の年齢分布が全国と比べ、50-60歳代の割合がわずかに多く、70-80歳代の割合がわずかに少ないことが影響しているかもしれません。

・II期の患者は限られており、統計学的に十分なデータではありません。

・III期、IV期の値は全国とほぼ乖離なく、妥当な数字と考えられます。

<乳癌>

生存率の年齢、進行度、治療方法など様々な影響を受けます。また、実測生存率はがん以外の死亡を含んでいるため、単純な治療成績の比較とはなりません。

公立大学法人 福島県立医科大学附属病院

胃

5年生存率

	対象数	死亡数	打ち切り数	生存状況把握割合(%)	実測生存率	95%CI low	95% CI high	平均年齢(歳)
全体	322	93	23	92.9	69.2	63.7	74.1	70.0
I 期	241	52	-	95.9	77.6	71.7	82.5	70.2
II 期	19	-	-	94.7	-	-	-	70.9
III 期	16	-	-	75.0	-	-	-	70.3
IV 期	40	30	-	85.0	12.7	4.1	26.5	68.7

属性別集計対象数

性別	男性	女性						
対象数	233	89						
%	72.4	27.6						
年代	50歳未満	50歳代	60歳代	70歳代	80歳以上			
対象数	12	42	86	125	57			
%	3.7	13.0	26.7	38.8	17.7			
UICC TNM分類総合ステージ	I 期	II 期	III 期	IV 期	不詳	空欄		
対象数	241	19	16	40	-	-		
%	74.8	5.9	5.0	12.4	-	-		
観血的治療の実施	無	有	治癒切除	非治癒切除	別不詳			
対象数	56	266	250	16	0			
%	17.4	82.6	77.6	5.0	0.0			
発見経緯	がん検診	健康診断等	他疾患観察中	その他				
対象数	64	28	128	102				
%	19.9	8.7	39.8	31.7				

大腸

5年生存率

	対象数	死亡数	打ち切り数	生存状況把握割合(%)	実測生存率	95%CI low	95% CI high	平均年齢(歳)
全体	174	73	-	94.3	55.9	48.0	63.1	68.5
I 期	52	17	-	96.2	66.3	51.4	77.5	71.3
II 期	44	12	-	95.5	71.6	55.4	82.8	70.0
III 期	33	12	-	87.9	59.8	40.2	74.8	69.2
IV 期	38	30	-	94.7	16.9	6.9	30.7	64.9

属性別集計対象数

性別	男性	女性						
対象数	110	64						
%	63.2	36.8						
年代	50歳未満	50歳代	60歳代	70歳代	80歳以上			
対象数	14	24	48	55	33			
%	8.0	13.8	27.6	31.6	19.0			
UICC TNM分類総合ステージ	I 期	II 期	III 期	IV 期	不詳	空欄		
対象数	52	44	33	38	-	-		
%	29.9	25.3	19.0	21.8	-	-		
観血的治療の実施	無	有	治癒切除	非治癒切除	別不詳			
対象数	27	147	140	-	0			
%	15.5	84.5	80.5	-	0.0			
発見経緯	がん検診	健康診断等	他疾患観察中	その他				
対象数	28	-	56	84				
%	16.1	-	32.2	48.3				

* 10例以下は、「-」(ハイフン)表示
生存率は、集計対象30例以上の際表示

公立大学法人 福島県立医科大学附属病院
肝
5年生存率

	対象数	死亡数	打ち切り数	生存状況把握割合(%)	実測生存率	95%CI low	95% CI high	平均年齢(歳)
全体	103	66	11	89.3	30.2	21.2	39.7	66.6
I 期	46	26	-	93.5	40.2	25.6	54.3	69.4
II 期	20	12	-	85.0	-	-	-	69.0
III 期	25	18	-	80.0	-	-	-	64.5
IV 期	-	-	0	-	-	-	-	63.4

属性別集計対象数

性別	男性	女性						
対象数	70	33						
%	68.0	32.0						
年代	50歳未満	50歳代	60歳代	70歳代	80歳以上			
対象数	-	13	34	36	12			
%	-	12.6	33.0	35.0	11.7			
病期	I 期	II 期	III 期	IV 期	不詳	空欄		
UICC TNM分類 ¹	対象数	46	20	25	-	-	-	
%	44.7	19.4	24.3	-	-	-		
取り扱い規約	対象数	17	36	24	22	-	0	
%	16.5	35.0	23.3	21.4	-	0.0		
観血的治療の実施	無	有	治癒切除	非治癒切除	別不詳			
対象数	75	28	25	-	0			
%	72.8	27.2	24.3	-	0.0			
発見経緯	がん検診	健康診断等	他疾患観察中	その他				
対象数	-	-	75	23				
%	-	-	72.8	22.3				

肺
5年生存率

	対象数	死亡数	打ち切り数	生存状況把握割合(%)	実測生存率	95%CI low	95% CI high	平均年齢(歳)
全体	354	191	25	92.9	42.6	37.2	47.9	68.8
I 期	147	34	-	98.0	76.4	68.6	82.6	69.7
II 期	17	-	-	88.2	-	-	-	73.3
III 期	91	68	-	92.3	19.9	12.1	29.0	68.5
IV 期	92	79	11	88.0	2.6	0.5	8.2	66.5

属性別集計対象数

性別	男性	女性	部位		小細胞	非小細胞	
対象数	257	97	対象数		33	321	
%	72.6	27.4	%		9.3	90.7	
年代	50歳未満	50歳代	60歳代	70歳代	80歳以上		
対象数	-	58	117	121	52		
%	-	16.4	33.1	34.2	14.7		
UICC TNM分類総合ステージ	I 期	II 期	III 期	IV 期	不詳	空欄	
対象数	147	17	91	92	-	-	
%	41.5	4.8	25.7	26.0	-	-	
観血的治療の実施	無	有	治癒切除	非治癒切除	別不詳		
対象数	187	167	158	-	0		
%	52.8	47.2	44.6	-	0.0		
発見経緯	がん検診	健康診断等	他疾患観察中	その他			
対象数	81	14	133	126			
%	22.9	4.0	37.6	35.6			

* 10例以下は、「-」(ハイフン)表示
生存率は、集計対象30例以上の際表示

公立大学法人 福島県立医科大学附属病院
女性乳房
5年生存率

	対象数	死亡数	打ち切り数	生存状況把握割合(%)	実測生存率	95%CI low	95% CI high	平均年齢(歳)
全体	194	21	-	96.4	89.0	83.6	92.7	58.4
I期	77	-	0	100.0	93.5	85.1	97.2	60.5
II期	87	-	-	95.4	94.1	86.4	97.5	57.6
III期	18	-	-	94.4	-	-	-	54.9
IV期	12	-	-	83.3	-	-	-	55.5

属性別集計対象数

性別	男性	女性						
対象数	0	194						
%	0.0	100.0						
年代	50歳未満	50歳代	60歳代	70歳代	80歳以上			
対象数	45	62	48	32	-			
%	23.2	32.0	24.7	16.5	-			
UICC TNM分類総合ステージ	I期	II期	III期	IV期	不詳	空欄		
対象数	77	87	18	12	0	0		
%	39.7	44.8	9.3	6.2	0.0	0.0		
観血的治療の実施	無	有	治癒切除	非治癒切除	別不詳			
対象数	15	179	166	13	0			
%	7.7	92.3	85.6	6.7	0.0			
発見経緯	がん検診	健康診断等	他疾患観察中	その他				
対象数	52	-	28	106				
%	26.8	-	14.4	54.6				

33 一般財団法人太田総合病院附属太田西ノ内病院
2008-2009年2カ年データ

コメント:

特になし

一般財団法人太田総合病院附属太田西ノ内病院

胃

5年生存率

	対象数	死亡数	打ち切り数	生存状況把握割合(%)	実測生存率	95%CI low	95% CI high	平均年齢(歳)
全体	471	159	22	95.3	65.3	60.7	69.4	69.0
I期	312	52	17	94.6	82.7	77.9	86.5	69.5
II期	25	-	0	100.0	-	-	-	69.0
III期	41	20	-	97.6	50.7	34.6	64.8	65.4
IV期	77	69	-	96.1	7.0	2.6	14.3	68.1

属性別集計対象数

性別	男性	女性						
対象数	321	150						
%	68.2	31.8						
年代	50歳未満	50歳代	60歳代	70歳代	80歳以上			
対象数	28	62	124	183	74			
%	5.9	13.2	26.3	38.9	15.7			
UICC TNM分類総合ステージ	I期	II期	III期	IV期	不詳	空欄		
対象数	312	25	41	77	14	-		
%	66.2	5.3	8.7	16.3	3.0	-		
観血的治療の実施	無	有	治癒切除	非治癒切除	別不詳			
対象数	72	399	278	111	-			
%	15.3	84.7	59.0	23.6	-			
発見経緯	がん検診	健康診断等	他疾患観察中	その他				
対象数	118	14	80	259				
%	25.1	3.0	17.0	55.0				

大腸

5年生存率

	対象数	死亡数	打ち切り数	生存状況把握割合(%)	実測生存率	95%CI low	95% CI high	平均年齢(歳)
全体	351	131	13	96.3	61.8	56.4	66.7	68.7
I期	61	-	-	96.7	96.6	87.2	99.2	68.5
II期	113	30	-	96.5	73.1	63.8	80.3	72.3
III期	92	36	-	95.7	59.4	48.4	68.8	68.1
IV期	78	61	-	96.2	19.7	11.7	29.3	65.1

属性別集計対象数

性別	男性	女性						
対象数	204	147						
%	58.1	41.9						
年代	50歳未満	50歳代	60歳代	70歳代	80歳以上			
対象数	26	57	88	105	75			
%	7.4	16.2	25.1	29.9	21.4			
UICC TNM分類総合ステージ	I期	II期	III期	IV期	不詳	空欄		
対象数	61	113	92	78	-	-		
%	17.4	32.2	26.2	22.2	-	-		
観血的治療の実施	無	有	治癒切除	非治癒切除	別不詳			
対象数	29	322	202	112	-			
%	8.3	91.7	57.5	31.9	-			
発見経緯	がん検診	健康診断等	他疾患観察中	その他				
対象数	49	16	61	225				
%	14.0	4.6	17.4	64.1				

* 10例以下は、「-」(ハイフン)表示
生存率は、集計対象30例以上の際表示

一般財団法人太田綜合病院附属太田西ノ内病院

肝

5年生存率

	対象数	死亡数	打ち切り数	生存状況把握割合(%)	実測生存率	95%CI low	95% CI high	平均年齢(歳)
全体	135	90	-	97.0	31.9	24.1	40.0	68.6
I期	68	38	-	98.5	43.6	31.6	55.0	69.7
II期	32	20	-	93.8	33.9	17.9	50.6	69.2
III期	24	21	-	95.8	-	-	-	67.1
IV期	-	-	0	-	-	-	-	59.2

属性別集計対象数

性別	男性	女性					
対象数	90	45					
%	66.7	33.3					
年代	50歳未満	50歳代	60歳代	70歳代	80歳以上		
対象数	-	16	38	62	11		
%	-	11.9	28.1	45.9	8.1		
病期	I期	II期	III期	IV期	不詳	空欄	
UICC TNM分類 ¹	対象数	68	32	24	-	-	0
%	50.4	23.7	17.8	-	-	0.0	
取り扱い規約	対象数	41	51	23	12	-	0
%	30.4	37.8	17.0	8.9	-	0.0	
観血的治療の実施	無	有	治癒切除	非治癒切除	別不詳		
対象数	93	42	34	-	-		
%	68.9	31.1	25.2	-	-		
発見経緯	がん検診	健康診断等	他疾患観察中	その他			
対象数	0	-	85	48			
%	0.0	-	63.0	35.6			

肺

5年生存率

	対象数	死亡数	打ち切り数	生存状況把握割合(%)	実測生存率	95%CI low	95% CI high	平均年齢(歳)
全体	331	219	11	96.7	32.2	27.2	37.3	68.6
I期	95	27	-	95.8	70.5	60.0	78.7	67.6
II期	22	-	-	95.5	-	-	-	62.5
III期	107	82	-	97.2	22.6	15.2	30.9	69.3
IV期	97	92	-	96.9	2.1	0.4	6.8	69.4

属性別集計対象数

性別	男性	女性	部位		小細胞	非小細胞
対象数	237	94	対象数		42	289
%	71.6	28.4	%		12.7	87.3
年代	50歳未満	50歳代	60歳代	70歳代	80歳以上	
対象数	15	47	95	125	49	
%	4.5	14.2	28.7	37.8	14.8	
UICC TNM分類総合ステージ	I期	II期	III期	IV期	不詳	空欄
対象数	95	22	107	97	-	0
%	28.7	6.6	32.3	29.3	-	0.0
観血的治療の実施	無	有	治癒切除	非治癒切除	別不詳	
対象数	202	129	103	20	-	
%	61.0	39.0	31.1	6.0	-	
発見経緯	がん検診	健康診断等	他疾患観察中	その他		
対象数	55	15	90	171		
%	16.6	4.5	27.2	51.7		

* 10例以下は、「-」(ハイフン)表示
生存率は、集計対象30例以上の際表示

一般財団法人太田総合病院附属太田西ノ内病院
女性乳房
5年生存率

	対象数	死亡数	打ち切り数	生存状況把握割合(%)	実測生存率	95%CI low	95% CI high	平均年齢(歳)
全体	93	17	-	95.7	81.2	71.6	87.9	59.5
I期	33	0	-	97.0	100.0	-	-	59.0
II期	36	-	-	97.2	94.3	79.0	98.5	58.2
III期	12	-	-	91.7	-	-	-	65.3
IV期	12	-	-	91.7	-	-	-	59.2

属性別集計対象数

性別	男性	女性						
対象数	0	93						
%	0.0	100.0						
年代	50歳未満	50歳代	60歳代	70歳代	80歳以上			
対象数	19	38	17	-	-			
%	20.4	40.9	18.3	-	-			
UICC TNM分類総合ステージ	I期	II期	III期	IV期	不詳	空欄		
対象数	33	36	12	12	0	0		
%	35.5	38.7	12.9	12.9	0.0	0.0		
観血的治療の実施	無	有	治癒切除	非治癒切除	別不詳			
対象数	20	73	37	31	-			
%	21.5	78.5	39.8	33.3	-			
発見経緯	がん検診	健康診断等	他疾患観察中	その他				
対象数	17	-	12	58				
%	18.3	-	12.9	62.4				

34 竹田総合病院
2008-2009年2カ年データ

コメント:

特にコメントなし

竹田総合病院
胃
5年生存率

	対象数	死亡数	打ち切り数	生存状況把握割合(%)	実測生存率	95%CI low	95% CI high	平均年齢(歳)
全体	320	151	-	98.8	52.5	46.8	57.8	71.0
I 期	193	50	-	99.0	73.9	67.1	79.6	71.9
II 期	24	11	-	95.8	-	-	-	68.9
III 期	23	16	0	100.0	-	-	-	71.5
IV 期	74	70	-	98.6	4.1	1.1	10.5	70.0

属性別集計対象数

性別	男性	女性						
対象数	223	97						
%	69.7	30.3						
年代	50歳未満	50歳代	60歳代	70歳代	80歳以上			
対象数	14	43	65	122	76			
%	4.4	13.4	20.3	38.1	23.8			
UICC TNM分類総合ステージ	I 期	II 期	III 期	IV 期	不詳	空欄		
対象数	193	24	23	74	-	-		
%	60.3	7.5	7.2	23.1	-	-		
観血的治療の実施	無	有	治癒切除	非治癒切除	別不詳			
対象数	60	260	224	36	0			
%	18.8	81.3	70.0	11.3	0.0			
発見経緯	がん検診	健康診断等	他疾患観察中	その他				
対象数	24	16	69	211				
%	7.5	5.0	21.6	65.9				

大腸

5年生存率

	対象数	死亡数	打ち切り数	生存状況把握割合(%)	実測生存率	95%CI low	95% CI high	平均年齢(歳)
全体	263	108	-	99.2	58.7	52.5	64.4	71.4
I 期	65	15	0	100.0	76.9	64.7	85.4	71.5
II 期	79	23	-	97.5	70.4	58.8	79.2	73.3
III 期	63	28	0	100.0	55.6	42.5	66.8	71.0
IV 期	50	42	0	100.0	16.0	7.5	27.4	69.7

属性別集計対象数

性別	男性	女性						
対象数	155	108						
%	58.9	41.1						
年代	50歳未満	50歳代	60歳代	70歳代	80歳以上			
対象数	11	28	59	102	63			
%	4.2	10.6	22.4	38.8	24.0			
UICC TNM分類総合ステージ	I 期	II 期	III 期	IV 期	不詳	空欄		
対象数	65	79	63	50	0	-		
%	24.7	30.0	24.0	19.0	0.0	-		
観血的治療の実施	無	有	治癒切除	非治癒切除	別不詳			
対象数	25	238	188	50	0			
%	9.5	90.5	71.5	19.0	0.0			
発見経緯	がん検診	健康診断等	他疾患観察中	その他				
対象数	19	-	47	189				
%	7.2	-	17.9	71.9				

* 10例以下は、「-」(ハイフン)表示
生存率は、集計対象30例以上の際表示

竹田総合病院
肝
5年生存率

	対象数	死亡数	打ち切り数	生存状況把握割合(%)	実測生存率	95%CI low	95% CI high	平均年齢(歳)
全体	92	64	-	97.8	29.1	20.1	38.7	72.7
I期	29	16	-	96.6	-	-	-	71.9
II期	37	26	0	100.0	29.7	16.1	44.7	74.2
III期	16	13	0	100.0	-	-	-	71.9
IV期	-	-	-	-	-	-	-	70.5

属性別集計対象数

性別	男性	女性						
対象数	62	30						
%	67.4	32.6						
年代	50歳未満	50歳代	60歳代	70歳代	80歳以上			
対象数	-	-	22	44	19			
%	-	-	23.9	47.8	20.7			
病期	I期	II期	III期	IV期	不詳	空欄		
UICC TNM分類 ¹	対象数	29	37	16	-	0	0	
	%	31.5	40.2	17.4	-	0.0	0.0	
取り扱い規約	対象数	30	36	13	13	0	0	
	%	32.6	39.1	14.1	14.1	0.0	0.0	
観血的治療の実施	無	有	治癒切除	非治癒切除	別不詳			
対象数	58	34	25	-	0			
%	63.0	37.0	27.2	-	0.0			
発見経緯	がん検診	健康診断等	他疾患観察中	その他				
対象数	-	-	44	45				
%	-	-	47.8	48.9				

肺
5年生存率

	対象数	死亡数	打ち切り数	生存状況把握割合(%)	実測生存率	95%CI low	95% CI high	平均年齢(歳)
全体	212	160	-	98.1	23.4	17.9	29.3	74.4
I期	71	33	-	98.6	53.3	41.0	64.1	74.0
II期	15	12	0	100.0	-	-	-	71.1
III期	79	70	-	97.5	9.2	4.0	16.9	76.5
IV期	47	45	-	97.9	2.2	0.2	10.1	72.4

属性別集計対象数

性別	男性	女性	部位		小細胞	非小細胞	
対象数	152	60	対象数		16	196	
%	71.7	28.3	%		7.5	92.5	
年代	50歳未満	50歳代	60歳代	70歳代	80歳以上		
対象数	-	16	40	82	70		
%	-	7.5	18.9	38.7	33.0		
UICC TNM分類総合ステージ	I期	II期	III期	IV期	不詳	空欄	
対象数	71	15	79	47	0	0	
%	33.5	7.1	37.3	22.2	0.0	0.0	
観血的治療の実施	無	有	治癒切除	非治癒切除	別不詳		
対象数	141	71	49	22	0		
%	66.5	33.5	23.1	10.4	0.0		
発見経緯	がん検診	健康診断等	他疾患観察中	その他			
対象数	19	12	74	107			
%	9.0	5.7	34.9	50.5			

* 10例以下は、「-」(ハイフン)表示
生存率は、集計対象30例以上の際表示

竹田総合病院
女性乳房
5年生存率

	対象数	死亡数	打ち切り数	生存状況把握割合(%)	実測生存率	95%CI low	95% CI high	平均年齢(歳)
全体	109	14	-	99.1	87.1	79.1	92.1	62.4
I期	51	-	-	98.0	94.0	82.6	98.0	64.2
II期	49	-	0	100.0	87.8	74.8	94.3	59.9
III期	-	-	0	-	-	-	-	68.5
IV期	-	-	0	-	-	-	-	61.3

属性別集計対象数

性別	男性	女性						
対象数	0	109						
%	0.0	100.0						
年代	50歳未満	50歳代	60歳代	70歳代	80歳以上			
対象数	25	25	22	17	20			
%	22.9	22.9	20.2	15.6	18.3			
UICC TNM分類総合ステージ	I期	II期	III期	IV期	不詳	空欄		
対象数	51	49	-	-	0	0		
%	46.8	45.0	-	-	0.0	0.0		
観血的治療の実施	無	有	治療切除	非治療切除	別不詳			
対象数	16	93	56	37	0			
%	14.7	85.3	51.4	33.9	0.0			
発見経緯	がん検診	健康診断等	他疾患観察中	その他				
対象数	23	11	17	58				
%	21.1	10.1	15.6	53.2				

35 一般財団法人 脳神経疾患研究所 附属 総合南東北病院
2008-2009年2カ年データ

コメント:

特になし

一般財団法人 脳神経疾患研究所 附属 総合南東北病院
胃

5年生存率

	対象数	死亡数	打ち切り数	生存状況把握割合(%)	実測生存率	95%CI low	95% CI high	平均年齢(歳)
全体	470	146	19	96.0	68.2	63.7	72.3	69.1
I 期	338	51	13	96.2	84.5	80.1	88.0	69.1
II 期	21	11	0	100.0	-	-	-	69.8
III 期	26	-	-	92.3	-	-	-	67.2
IV 期	77	69	-	96.1	6.8	2.5	14.1	68.5

属性別集計対象数

性別	男性	女性						
対象数	330	140						
%	70.2	29.8						
年代	50歳未満	50歳代	60歳代	70歳代	80歳以上			
対象数	29	62	121	167	91			
%	6.2	13.2	25.7	35.5	19.4			
UICC TNM分類総合ステージ	I 期	II 期	III 期	IV 期	不詳	空欄		
対象数	338	21	26	77	-	-		
%	71.9	4.5	5.5	16.4	-	-		
観血的治療の実施	無	有	治癒切除	非治癒切除	別不詳			
対象数	57	413	371	35	-			
%	12.1	87.9	78.9	7.4	-			
発見経緯	がん検診	健康診断等	他疾患観察中	その他				
対象数	74	83	75	238				
%	15.7	17.7	16.0	50.6				

大腸

5年生存率

	対象数	死亡数	打ち切り数	生存状況把握割合(%)	実測生存率	95%CI low	95% CI high	平均年齢(歳)
全体	275	97	-	96.7	63.9	57.9	69.4	68.5
I 期	62	-	-	98.4	83.7	71.9	90.9	69.9
II 期	84	25	-	97.6	69.6	58.5	78.4	70.0
III 期	66	18	-	98.5	72.3	59.7	81.6	69.2
IV 期	53	43	-	94.3	14.9	6.6	26.3	65.1

属性別集計対象数

性別	男性	女性						
対象数	179	96						
%	65.1	34.9						
年代	50歳未満	50歳代	60歳代	70歳代	80歳以上			
対象数	19	46	69	81	60			
%	6.9	16.7	25.1	29.5	21.8			
UICC TNM分類総合ステージ	I 期	II 期	III 期	IV 期	不詳	空欄		
対象数	62	84	66	53	-	-		
%	22.5	30.5	24.0	19.3	-	-		
観血的治療の実施	無	有	治癒切除	非治癒切除	別不詳			
対象数	21	254	217	27	-			
%	7.6	92.4	78.9	9.8	-			
発見経緯	がん検診	健康診断等	他疾患観察中	その他				
対象数	33	17	50	175				
%	12.0	6.2	18.2	63.6				

* 10例以下は、「-」(ハイフン)表示
生存率は、集計対象30例以上の際表示

一般財団法人 脳神経疾患研究所 附属 総合南東北病院
肝

5年生存率

	対象数	死亡数	打ち切り数	生存状況把握割合(%)	実測生存率	95%CI low	95% CI high	平均年齢(歳)
全体	69	61	-	98.6	10.4	4.6	18.9	70.2
I 期	18	13	-	94.4	-	-	-	72.0
II 期	17	14	0	100.0	-	-	-	69.6
III 期	19	19	0	100.0	-	-	-	69.8
IV 期	14	14	0	100.0	-	-	-	67.9

属性別集計対象数

性別	男性	女性						
対象数	44	25						
%	63.8	36.2						
年代	50歳未満	50歳代	60歳代	70歳代	80歳以上			
対象数	-	12	18	25	13			
%	-	17.4	26.1	36.2	18.8			
病期	I 期	II 期	III 期	IV 期	不詳	空欄		
UICC TNM分類 ¹	対象数	18	17	19	14	-	0	
	%	26.1	24.6	27.5	20.3	-	0.0	
取り扱い規約	対象数	-	23	16	23	-	0	
	%	-	33.3	23.2	33.3	-	0.0	
観血的治療の実施	無	有	治癒切除	非治癒切除	別不詳			
対象数	61	-	-	0	0			
%	88.4	-	-	0.0	0.0			
発見経緯	がん検診	健康診断等	他疾患観察中	その他				
対象数	0	-	25	41				
%	0.0	-	36.2	59.4				

肺

5年生存率

	対象数	死亡数	打ち切り数	生存状況把握割合(%)	実測生存率	95%CI low	95% CI high	平均年齢(歳)
全体	313	219	23	92.7	25.2	20.4	30.4	70.3
I 期	92	33	-	95.7	62.9	51.9	72.0	69.1
II 期	18	13	-	94.4	-	-	-	75.7
III 期	76	65	-	97.4	12.3	6.1	20.9	68.8
IV 期	125	107	16	87.2	2.2	0.5	6.9	71.2

属性別集計対象数

性別	男性	女性	部位		小細胞	非小細胞	
対象数	234	79	対象数		33	280	
%	74.8	25.2	%		10.5	89.5	
年代	50歳未満	50歳代	60歳代	70歳代	80歳以上		
対象数	-	42	80	124	58		
%	-	13.4	25.6	39.6	18.5		
UICC TNM分類総合ステージ	I 期	II 期	III 期	IV 期	不詳	空欄	
対象数	92	18	76	125	-	-	
%	29.4	5.8	24.3	39.9	-	-	
観血的治療の実施	無	有	治癒切除	非治癒切除	別不詳		
対象数	207	106	98	-	-		
%	66.1	33.9	31.3	-	-		
発見経緯	がん検診	健康診断等	他疾患観察中	その他			
対象数	28	34	79	172			
%	8.9	10.9	25.2	55.0			

* 10例以下は、「-」(ハイフン)表示
生存率は、集計対象30例以上の際表示

一般財団法人 脳神経疾患研究所 附属 総合南東北病院
女性乳房
5年生存率

	対象数	死亡数	打ち切り数	生存状況把握割合(%)	実測生存率	95%CI low	95% CI high	平均年齢(歳)
全体	62	12	-	98.4	80.7	68.4	88.5	61.4
I期	20	-	-	95.0	-	-	-	61.9
II期	26	-	0	100.0	-	-	-	59.9
III期	-	-	0	-	-	-	-	70.8
IV期	-	-	0	-	-	-	-	54.7

属性別集計対象数

性別	男性	女性						
対象数	0	62						
%	0.0	100.0						
年代	50歳未満	50歳代	60歳代	70歳代	80歳以上			
対象数	15	13	14	12	-			
%	24.2	21.0	22.6	19.4	-			
UICC TNM分類総合ステージ	I期	II期	III期	IV期	不詳	空欄		
対象数	20	26	-	-	0	-		
%	32.3	41.9	-	-	0.0	-		
観血的治療の実施	無	有	治癒切除	非治癒切除	別不詳			
対象数	-	57	42	12	-			
%	-	91.9	67.7	19.4	-			
発見経緯	がん検診	健康診断等	他疾患観察中	その他				
対象数	-	-	-	43				
%	-	-	-	69.4				

* 10例以下は、「-」(ハイフン)表示
生存率は、集計対象30例以上の際表示

36 一般財団法人温知会 会津中央病院
2008-2009年2カ年データ

コメント:

「特になし」

一般財団法人温知会 会津中央病院

胃

5年生存率

	対象数	死亡数	打ち切り数	生存状況把握割合(%)	実測生存率	95%CI low	95% CI high	平均年齢(歳)
全体	245	88	-	97.6	63.5	57.0	69.2	70.3
I 期	161	34	-	97.5	78.5	71.3	84.2	69.9
II 期	31	15	0	100.0	51.6	33.0	67.4	71.4
III 期	23	14	0	100.0	-	-	-	72.9
IV 期	29	24	-	93.1	-	-	-	69.0

属性別集計対象数

性別	男性	女性						
対象数	185	60						
%	75.5	24.5						
年代	50歳未満	50歳代	60歳代	70歳代	80歳以上			
対象数	-	39	55	86	56			
%	-	15.9	22.4	35.1	22.9			
UICC TNM分類総合ステージ	I 期	II 期	III 期	IV 期	不詳	空欄		
対象数	161	31	23	29	-	0		
%	65.7	12.7	9.4	11.8	-	0.0		
観血的治療の実施	無	有	治癒切除	非治癒切除	別不詳			
対象数	33	212	199	-	-			
%	13.5	86.5	81.2	-	-			
発見経緯	がん検診	健康診断等	他疾患観察中	その他				
対象数	30	43	92	80				
%	12.2	17.6	37.6	32.7				

大腸

5年生存率

	対象数	死亡数	打ち切り数	生存状況把握割合(%)	実測生存率	95%CI low	95% CI high	平均年齢(歳)
全体	158	75	-	96.8	51.4	43.3	59.0	72.3
I 期	41	-	0	100.0	75.6	59.4	86.1	71.0
II 期	50	21	-	96.0	57.2	42.2	69.6	71.5
III 期	38	18	0	100.0	52.6	35.8	67.0	72.6
IV 期	28	26	-	92.9	-	-	-	75.1

属性別集計対象数

性別	男性	女性						
対象数	99	59						
%	62.7	37.3						
年代	50歳未満	50歳代	60歳代	70歳代	80歳以上			
対象数	-	17	32	58	46			
%	-	10.8	20.3	36.7	29.1			
UICC TNM分類総合ステージ	I 期	II 期	III 期	IV 期	不詳	空欄		
対象数	41	50	38	28	-	0		
%	25.9	31.6	24.1	17.7	-	0.0		
観血的治療の実施	無	有	治癒切除	非治癒切除	別不詳			
対象数	35	123	110	11	-			
%	22.2	77.8	69.6	7.0	-			
発見経緯	がん検診	健康診断等	他疾患観察中	その他				
対象数	11	18	64	65				
%	7.0	11.4	40.5	41.1				

* 10例以下は、「-」(ハイフン)表示
生存率は、集計対象30例以上の際表示

一般財団法人温知会 会津中央病院

肝

5年生存率

	対象数	死亡数	打ち切り数	生存状況把握割合(%)	実測生存率	95%CI low	95% CI high	平均年齢(歳)
全体	30	26	0	100.0	13.3	4.2	27.8	75.2
I期	-	-	0	-	-	-	-	77.4
II期	11	-	0	100.0	-	-	-	73.7
III期	-	-	0	-	-	-	-	74.0
IV期	-	-	0	-	-	-	-	77.7

属性別集計対象数

性別	男性	女性						
対象数	22	-						
%	73.3	-						
年代	50歳未満	50歳代	60歳代	70歳代	80歳以上			
対象数	0	-	-	15	-			
%	0.0	-	-	50.0	-			
病期	I期	II期	III期	IV期	不詳	空欄		
UICC TNM分類 ¹	対象数	-	11	-	-	0	0	
	%	-	36.7	-	-	0.0	0.0	
取り扱い規約	対象数	-	14	-	-	0	0	
	%	-	46.7	-	-	0.0	0.0	
観血的治療の実施	無	有	治癒切除	非治癒切除	別不詳			
対象数	25	-	-	0	0			
%	83.3	-	-	0.0	0.0			
発見経緯	がん検診	健康診断等	他疾患観察中	その他				
対象数	-	-	19	-				
%	-	-	63.3	-				

肺

5年生存率

	対象数	死亡数	打ち切り数	生存状況把握割合(%)	実測生存率	95%CI low	95% CI high	平均年齢(歳)
全体	131	100	0	100.0	23.7	16.8	31.2	71.7
I期	38	19	0	100.0	50.0	33.4	64.5	71.8
II期	-	-	0	-	-	-	-	67.0
III期	42	36	0	100.0	14.3	5.8	26.5	71.1
IV期	45	44	0	100.0	2.2	0.2	10.2	72.7

属性別集計対象数

性別	男性	女性	部位		小細胞	非小細胞	
対象数	100	31	対象数		-	121	
%	76.3	23.7	%		-	92.4	
年代	50歳未満	50歳代	60歳代	70歳代	80歳以上		
対象数	-	11	35	65	19		
%	-	8.4	26.7	49.6	14.5		
UICC TNM分類総合ステージ	I期	II期	III期	IV期	不詳	空欄	
対象数	38	-	42	45	0	0	
%	29.0	-	32.1	34.4	0.0	0.0	
観血的治療の実施	無	有	治癒切除	非治癒切除	別不詳		
対象数	84	47	46	0	-		
%	64.1	35.9	35.1	0.0	-		
発見経緯	がん検診	健康診断等	他疾患観察中	その他			
対象数	-	15	64	43			
%	-	11.5	48.9	32.8			

* 10例以下は、「-」(ハイフン)表示
生存率は、集計対象30例以上の際表示

一般財団法人温知会 会津中央病院
女性乳房
5年生存率

	対象数	死亡数	打ち切り数	生存状況把握割合(%)	実測生存率	95%CI low	95% CI high	平均年齢(歳)
全体	89	19	-	97.8	78.3	68.2	85.6	60.1
I期	30	-	0	100.0	83.3	64.5	92.7	58.0
II期	39	-	-	97.4	92.2	77.8	97.4	61.4
III期	12	-	0	100.0	-	-	-	57.3
IV期	-	-	-	-	-	-	-	66.0

属性別集計対象数

性別	男性	女性						
対象数	0	89						
%	0.0	100.0						
年代	50歳未満	50歳代	60歳代	70歳代	80歳以上			
対象数	25	19	18	16	11			
%	28.1	21.3	20.2	18.0	12.4			
UICC TNM分類総合ステージ	I期	II期	III期	IV期	不詳	空欄		
対象数	30	39	12	-	0	0		
%	33.7	43.8	13.5	-	0.0	0.0		
観血的治療の実施	無	有	治癒切除	非治癒切除	別不詳			
対象数	14	75	68	-	-			
%	15.7	84.3	76.4	-	-			
発見経緯	がん検診	健康診断等	他疾患観察中	その他				
対象数	22	-	15	49				
%	24.7	-	16.9	55.1				

* 10例以下は、「-」(ハイフン)表示
生存率は、集計対象30例以上の際表示

37 茨城県立中央病院
2008-2009年2カ年データ

コメント:

当院は県内唯一の県立総合病院であるとともに、地域がんセンター（県指定）、都道府県がん診療連携拠点病院として、がんの高度・専門医療を提供しています。このため、当院では地域から合併症の多い患者さんや全身状態の悪い患者さんもすべて断らずに受け入れています。
今回公表された集計結果が、必ずしも「がん治療の良否」をそのまま反映していないことをご理解のうえ、参考にしていただければ幸いです。

茨城県立中央病院

胃

5年生存率

	対象数	死亡数	打ち切り数	生存状況把握割合(%)	実測生存率	95%CI low	95% CI high	平均年齢(歳)
全体	369	185	-	98.1	49.2	44.0	54.2	69.3
I 期	192	44	-	98.4	76.8	70.2	82.2	70.0
II 期	36	15	-	97.2	58.0	40.2	72.2	66.5
III 期	24	16	-	95.8	-	-	-	70.5
IV 期	112	107	-	98.2	2.8	0.8	7.2	69.2

属性別集計対象数

性別	男性	女性						
対象数	260	109						
%	70.5	29.5						
年代	50歳未満	50歳代	60歳代	70歳代	80歳以上			
対象数	16	52	102	138	61			
%	4.3	14.1	27.6	37.4	16.5			
UICC TNM分類総合ステージ	I 期	II 期	III 期	IV 期	不詳	空欄		
対象数	192	36	24	112	-	-		
%	52.0	9.8	6.5	30.4	-	-		
観血的治療の実施	無	有	治癒切除	非治癒切除	別不詳			
対象数	83	286	240	45	-			
%	22.5	77.5	65.0	12.2	-			
発見経緯	がん検診	健康診断等	他疾患観察中	その他				
対象数	21	43	108	197				
%	5.7	11.7	29.3	53.4				

大腸

5年生存率

	対象数	死亡数	打ち切り数	生存状況把握割合(%)	実測生存率	95%CI low	95% CI high	平均年齢(歳)
全体	243	106	-	97.9	55.8	49.3	61.8	68.4
I 期	43	-	-	97.7	76.4	60.5	86.5	66.2
II 期	67	17	-	97.0	74.3	61.9	83.1	70.1
III 期	62	25	-	98.4	59.1	45.7	70.2	69.4
IV 期	62	49	-	98.4	19.7	10.9	30.5	67.7

属性別集計対象数

性別	男性	女性						
対象数	157	86						
%	64.6	35.4						
年代	50歳未満	50歳代	60歳代	70歳代	80歳以上			
対象数	15	41	70	67	50			
%	6.2	16.9	28.8	27.6	20.6			
UICC TNM分類総合ステージ	I 期	II 期	III 期	IV 期	不詳	空欄		
対象数	43	67	62	62	-	-		
%	17.7	27.6	25.5	25.5	-	-		
観血的治療の実施	無	有	治癒切除	非治癒切除	別不詳			
対象数	43	200	182	18	0			
%	17.7	82.3	74.9	7.4	0.0			
発見経緯	がん検診	健康診断等	他疾患観察中	その他				
対象数	-	26	67	143				
%	-	10.7	27.6	58.8				

* 10例以下は、「-」(ハイフン)表示
生存率は、集計対象30例以上の際表示

茨城県立中央病院
肝
5年生存率

	対象数	死亡数	打ち切り数	生存状況把握割合(%)	実測生存率	95%CI low	95% CI high	平均年齢(歳)
全体	135	89	-	97.8	32.9	25.0	40.9	69.7
I期	44	17	-	97.7	60.5	44.3	73.3	69.2
II期	38	25	-	94.7	30.9	16.9	46.2	69.3
III期	41	35	0	100.0	14.6	5.9	27.0	70.9
IV期	12	12	0	100.0	-	-	-	68.5

属性別集計対象数

性別	男性	女性						
対象数	98	37						
%	72.6	27.4						
年代	50歳未満	50歳代	60歳代	70歳代	80歳以上			
対象数	-	18	45	49	21			
%	-	13.3	33.3	36.3	15.6			
病期	I期	II期	III期	IV期	不詳	空欄		
UICC TNM分類 ¹	対象数	44	38	41	12	0	0	
	%	32.6	28.1	30.4	8.9	0.0	0.0	
取り扱い規約	対象数	18	41	43	33	0	0	
	%	13.3	30.4	31.9	24.4	0.0	0.0	
観血的治療の実施	無	有	治癒切除	非治癒切除	別不詳			
対象数	97	38	35	-	0			
%	71.9	28.1	25.9	-	0.0			
発見経緯	がん検診	健康診断等	他疾患観察中	その他				
対象数	-	-	92	38				
%	-	-	68.1	28.1				

肺
5年生存率

	対象数	死亡数	打ち切り数	生存状況把握割合(%)	実測生存率	95%CI low	95% CI high	平均年齢(歳)
全体	420	280	-	97.9	32.6	28.1	37.1	69.7
I期	137	33	-	96.4	75.6	67.4	82.0	70.0
II期	39	27	-	97.4	29.2	15.8	43.9	75.2
III期	98	81	-	98.0	15.8	9.3	23.8	69.1
IV期	141	136	-	99.3	2.9	0.9	6.7	68.4

属性別集計対象数

性別	男性	女性	部位		小細胞	非小細胞	
対象数	322	98	対象数		50	370	
%	76.7	23.3	%		11.9	88.1	
年代	50歳未満	50歳代	60歳代	70歳代	80歳以上		
対象数	19	52	116	166	67		
%	4.5	12.4	27.6	39.5	16.0		
UICC TNM分類総合ステージ	I期	II期	III期	IV期	不詳	空欄	
対象数	137	39	98	141	-	-	
%	32.6	9.3	23.3	33.6	-	-	
観血的治療の実施	無	有	治癒切除	非治癒切除	別不詳		
対象数	239	181	177	-	0		
%	56.9	43.1	42.1	-	0.0		
発見経緯	がん検診	健康診断等	他疾患観察中	その他			
対象数	27	62	139	192			
%	6.4	14.8	33.1	45.7			

* 10例以下は、「-」(ハイフン)表示
生存率は、集計対象30例以上の際表示

茨城県立中央病院
女性乳房
5年生存率

	対象数	死亡数	打ち切り数	生存状況把握割合(%)	実測生存率	95%CI low	95% CI high	平均年齢(歳)
全体	131	15	0	100.0	88.6	81.7	92.9	58.0
I期	49	-	0	100.0	98.0	86.4	99.7	58.3
II期	51	-	0	100.0	88.2	75.7	94.5	58.4
III期	21	-	0	100.0	-	-	-	60.7
IV期	-	-	0	-	-	-	-	48.4

属性別集計対象数

性別	男性	女性					
対象数	0	131					
%	0.0	100.0					
年代	50歳未満	50歳代	60歳代	70歳代	80歳以上		
対象数	41	38	24	15	13		
%	31.3	29.0	18.3	11.5	9.9		
UICC TNM分類総合ステージ	I期	II期	III期	IV期	不詳	空欄	
対象数	49	51	21	-	0	0	
%	37.4	38.9	16.0	-	0.0	0.0	
観血的治療の実施	無	有	治癒切除	非治癒切除	別不詳		
対象数	-	121	93	28	0		
%	-	92.4	71.0	21.4	0.0		
発見経緯	がん検診	健康診断等	他疾患観察中	その他			
対象数	19	-	12	99			
%	14.5	-	9.2	75.6			

38 茨城県厚生農業協同組合連合会総合病院 土浦協同病院・茨城県地域がんセンター
2008-2009年2カ年データ

コメント:

特になし

茨城県厚生農業協同組合連合会総合病院 土浦協同病院・茨城県地域がんセンター
胃

5年生存率

	対象数	死亡数	打ち切り数	生存状況把握割合(%)	実測生存率	95%CI low	95% CI high	平均年齢(歳)
全体	421	174	-	98.3	58.4	53.5	63.0	70.6
I期	257	51	-	98.1	80.0	74.6	84.4	69.8
II期	37	21	0	100.0	43.2	27.2	58.3	69.7
III期	53	39	0	100.0	26.4	15.5	38.7	72.2
IV期	58	52	-	96.6	8.3	2.8	17.5	72.2

属性別集計対象数

性別	男性	女性						
対象数	301	120						
%	71.5	28.5						
年代	50歳未満	50歳代	60歳代	70歳代	80歳以上			
対象数	13	44	121	158	85			
%	3.1	10.5	28.7	37.5	20.2			
UICC TNM分類総合ステージ	I期	II期	III期	IV期	不詳	空欄		
対象数	257	37	53	58	11	-		
%	61.0	8.8	12.6	13.8	2.6	-		
観血的治療の実施	無	有	治癒切除	非治癒切除	別不詳			
対象数	109	312	273	23	16			
%	25.9	74.1	64.8	5.5	3.8			
発見経緯	がん検診	健康診断等	他疾患観察中	その他				
対象数	31	49	108	233				
%	7.4	11.6	25.7	55.3				

大腸

5年生存率

	対象数	死亡数	打ち切り数	生存状況把握割合(%)	実測生存率	95%CI low	95% CI high	平均年齢(歳)
全体	321	133	-	98.1	57.9	52.3	63.1	69.6
I期	78	17	-	98.7	77.9	66.9	85.7	69.4
II期	88	20	-	98.9	77.0	66.7	84.5	70.2
III期	88	41	-	96.6	52.0	40.9	62.0	69.0
IV期	50	43	-	98.0	12.3	5.0	23.0	70.5

属性別集計対象数

性別	男性	女性						
対象数	207	114						
%	64.5	35.5						
年代	50歳未満	50歳代	60歳代	70歳代	80歳以上			
対象数	17	46	83	104	71			
%	5.3	14.3	25.9	32.4	22.1			
UICC TNM分類総合ステージ	I期	II期	III期	IV期	不詳	空欄		
対象数	78	88	88	50	12	-		
%	24.3	27.4	27.4	15.6	3.7	-		
観血的治療の実施	無	有	治癒切除	非治癒切除	別不詳			
対象数	52	269	201	22	46			
%	16.2	83.8	62.6	6.9	14.3			
発見経緯	がん検診	健康診断等	他疾患観察中	その他				
対象数	-	47	40	230				
%	-	14.6	12.5	71.7				

* 10例以下は、「-」(ハイフン)表示
生存率は、集計対象30例以上の際表示

茨城県厚生農業協同組合連合会総合病院 土浦協同病院・茨城県地域がんセンター
肝

5年生存率

	対象数	死亡数	打ち切り数	生存状況把握割合(%)	実測生存率	95%CI low	95% CI high	平均年齢(歳)
全体	114	87	-	98.2	22.4	15.2	30.4	70.6
I期	45	26	0	100.0	42.2	27.8	56.0	69.4
II期	30	25	-	96.7	13.8	4.4	28.6	73.7
III期	30	27	-	96.7	7.0	1.2	19.9	69.7
IV期	-	-	0	-	-	-	-	67.5

属性別集計対象数

性別	男性	女性					
対象数	82	32					
%	71.9	28.1					
年代	50歳未満	50歳代	60歳代	70歳代	80歳以上		
対象数	-	14	23	55	19		
%	-	12.3	20.2	48.2	16.7		
病期	I期	II期	III期	IV期	不詳	空欄	
UICC TNM分類 ¹	対象数	45	30	30	-	-	0
	%	39.5	26.3	26.3	-	-	0.0
取り扱い規約	対象数	24	32	37	20	-	0
	%	21.1	28.1	32.5	17.5	-	0.0
観血的治療の実施	無	有	治癒切除	非治癒切除	別不詳		
対象数	95	19	12	-	-		
%	83.3	16.7	10.5	-	-		
発見経緯	がん検診	健康診断等	他疾患観察中	その他			
対象数	0	-	69	39			
%	0.0	-	60.5	34.2			

肺

5年生存率

	対象数	死亡数	打ち切り数	生存状況把握割合(%)	実測生存率	95%CI low	95% CI high	平均年齢(歳)
全体	275	218	-	98.5	20.1	15.5	25.0	71.7
I期	59	26	-	96.6	55.4	41.8	67.1	70.8
II期	23	13	0	100.0	-	-	-	73.1
III期	77	70	0	100.0	9.1	4.0	16.8	70.1
IV期	98	93	-	99.0	4.2	1.4	9.6	72.0

属性別集計対象数

性別	男性	女性	部位		小細胞	非小細胞
対象数	217	58	対象数		34	241
%	78.9	21.1	%		12.4	87.6
年代	50歳未満	50歳代	60歳代	70歳代	80歳以上	
対象数	-	27	63	116	63	
%	-	9.8	22.9	42.2	22.9	
UICC TNM分類総合ステージ	I期	II期	III期	IV期	不詳	空欄
対象数	59	23	77	98	17	-
%	21.5	8.4	28.0	35.6	6.2	-
観血的治療の実施	無	有	治癒切除	非治癒切除	別不詳	
対象数	185	90	52	-	34	
%	67.3	32.7	18.9	-	12.4	
発見経緯	がん検診	健康診断等	他疾患観察中	その他		
対象数	-	33	56	182		
%	-	12.0	20.4	66.2		

* 10例以下は、「-」(ハイフン)表示
生存率は、集計対象30例以上の際表示

茨城県厚生農業協同組合連合会総合病院 土浦協同病院・茨城県地域がんセンター
女性乳房
5年生存率

	対象数	死亡数	打ち切り数	生存状況把握割合(%)	実測生存率	95%CI low	95% CI high	平均年齢(歳)
全体	156	21	0	100.0	86.5	80.1	91.0	63.1
I期	68	-	0	100.0	92.7	83.2	96.9	63.5
II期	64	-	0	100.0	90.6	80.3	95.7	61.9
III期	14	-	0	100.0	-	-	-	67.5
IV期	-	-	0	-	-	-	-	61.0

属性別集計対象数

性別	男性	女性					
対象数	0	156					
%	0.0	100.0					
年代	50歳未満	50歳代	60歳代	70歳代	80歳以上		
対象数	27	27	46	44	12		
%	17.3	17.3	29.5	28.2	7.7		
UICC TNM分類総合ステージ	I期	II期	III期	IV期	不詳	空欄	
対象数	68	64	14	-	-	-	
%	43.6	41.0	9.0	-	-	-	
観血的治療の実施	無	有	治癒切除	非治癒切除	別不詳		
対象数	36	120	91	0	29		
%	23.1	76.9	58.3	0.0	18.6		
発見経緯	がん検診	健康診断等	他疾患観察中	その他			
対象数	11	-	-	138			
%	7.1	-	-	88.5			

39

友愛記念病院

2008-2009年2カ年データ

コメント:

施設別生存率は死因調整の無い実測生存率を算出しています。
(実測生存率とは:死因に関係なく、全ての死亡を計算に含めた死亡率。
がん以外の死因による死亡も含まれています)
当院は全体に高齢者、進行癌、基礎疾患等の割合が生存率に影響したと考えられます。
参考値としてご覧頂きたいと思います。
2017年度から呼吸器外科、呼吸器内科の常勤医が在籍しております。
肺がん手術も積極的に施行しております。

友愛記念病院

胃

5年生存率

	対象数	死亡数	打ち切り数	生存状況把握割合(%)	実測生存率	95%CI low	95% CI high	平均年齢(歳)
全体	233	97	21	91.0	57.8	51.1	63.9	70.4
I 期	136	21	16	88.2	84.1	76.6	89.3	69.5
II 期	17	-	-	82.4	-	-	-	71.9
III 期	15	11	0	100.0	-	-	-	74.3
IV 期	50	50	0	100.0	0.0	0.0	0.0	69.4

属性別集計対象数

性別	男性	女性						
対象数	169	64						
%	72.5	27.5						
年代	50歳未満	50歳代	60歳代	70歳代	80歳以上			
対象数	-	21	70	88	45			
%	-	9.0	30.0	37.8	19.3			
UICC TNM分類総合ステージ	I 期	II 期	III 期	IV 期	不詳	空欄		
対象数	136	17	15	50	11	-		
%	58.4	7.3	6.4	21.5	4.7	-		
観血的治療の実施	無	有	治癒切除	非治癒切除	別不詳			
対象数	51	182	127	18	37			
%	21.9	78.1	54.5	7.7	15.9			
発見経緯	がん検診	健康診断等	他疾患観察中	その他				
対象数	-	47	54	128				
%	-	20.2	23.2	54.9				

大腸

5年生存率

	対象数	死亡数	打ち切り数	生存状況把握割合(%)	実測生存率	95%CI low	95% CI high	平均年齢(歳)
全体	189	68	16	91.5	63.2	55.7	69.7	67.5
I 期	51	11	-	94.1	78.0	63.7	87.2	67.5
II 期	40	-	-	85.0	81.8	65.4	90.9	68.0
III 期	48	14	-	91.7	70.0	54.5	81.0	67.7
IV 期	41	32	-	92.7	18.5	8.2	32.0	67.8

属性別集計対象数

性別	男性	女性						
対象数	112	77						
%	59.3	40.7						
年代	50歳未満	50歳代	60歳代	70歳代	80歳以上			
対象数	13	29	59	62	26			
%	6.9	15.3	31.2	32.8	13.8			
UICC TNM分類総合ステージ	I 期	II 期	III 期	IV 期	不詳	空欄		
対象数	51	40	48	41	-	-		
%	27.0	21.2	25.4	21.7	-	-		
観血的治療の実施	無	有	治癒切除	非治癒切除	別不詳			
対象数	29	160	80	25	55			
%	15.3	84.7	42.3	13.2	29.1			
発見経緯	がん検診	健康診断等	他疾患観察中	その他				
対象数	-	25	36	122				
%	-	13.2	19.0	64.6				

* 10例以下は、「-」(ハイフン)表示
生存率は、集計対象30例以上の際表示

友愛記念病院
肝
5年生存率

	対象数	死亡数	打ち切り数	生存状況把握割合(%)	実測生存率	95%CI low	95% CI high	平均年齢(歳)
全体	32	28	0	100.0	12.5	4.0	26.2	68.8
I期	-	-	0	-	-	-	-	57.7
II期	-	-	0	-	-	-	-	72.5
III期	-	-	0	-	-	-	-	67.0
IV期	-	-	0	-	-	-	-	66.0

属性別集計対象数

性別	男性	女性						
対象数	22	-						
%	68.8	-						
年代	50歳未満	50歳代	60歳代	70歳代	80歳以上			
対象数	0	-	12	-	-			
%	0.0	-	37.5	-	-			
病期	I期	II期	III期	IV期	不詳	空欄		
UICC TNM分類 ¹	対象数	-	-	-	-	0		
	%	-	-	-	-	0.0		
取り扱い規約	対象数	-	-	-	-	0		
	%	-	-	-	-	0.0		
観血的治療の実施	無	有	治癒切除	非治癒切除	別不詳			
対象数	26	-	0	-	-			
%	81.3	-	0.0	-	-			
発見経緯	がん検診	健康診断等	他疾患観察中	その他				
対象数	0	-	18	13				
%	0.0	-	56.3	40.6				

肺
5年生存率

	対象数	死亡数	打ち切り数	生存状況把握割合(%)	実測生存率	95%CI low	95% CI high	平均年齢(歳)
全体	44	43	-	97.7	0.0	0.0	0.0	76.3
I期	-	-	-	-	-	-	-	81.5
II期	-	-	0	-	-	-	-	79.0
III期	15	15	0	100.0	-	-	-	74.6
IV期	22	22	0	100.0	-	-	-	76.1

属性別集計対象数

性別	男性	女性	部位		小細胞	非小細胞	
対象数	34	-	対象数		-	38	
%	77.3	-	%		-	86.4	
年代	50歳未満	50歳代	60歳代	70歳代	80歳以上		
対象数	-	-	-	15	21		
%	-	-	-	34.1	47.7		
UICC TNM分類総合ステージ	I期	II期	III期	IV期	不詳	空欄	
対象数	-	-	15	22	-	0	
%	-	-	34.1	50.0	-	0.0	
観血的治療の実施	無	有	治癒切除	非治癒切除	別不詳		
対象数	44	0	0	0	0		
%	100.0	0.0	0.0	0.0	0.0		
発見経緯	がん検診	健康診断等	他疾患観察中	その他			
対象数	-	-	-	35			
%	-	-	-	79.5			

* 10例以下は、「-」(ハイフン)表示
生存率は、集計対象30例以上の際表示

友愛記念病院
女性乳房
5年生存率

	対象数	死亡数	打ち切り数	生存状況把握割合(%)	実測生存率	95%CI low	95% CI high	平均年齢(歳)
全体	94	15	-	93.6	83.7	74.5	89.9	58.8
I期	32	-	0	100.0	93.8	77.3	98.4	59.5
II期	32	-	-	93.8	84.3	66.2	93.1	58.6
III期	16	-	-	93.8	-	-	-	58.8
IV期	-	-	0	-	-	-	-	52.9

属性別集計対象数

性別	男性	女性					
対象数	0	94					
%	0.0	100.0					
年代	50歳未満	50歳代	60歳代	70歳代	80歳以上		
対象数	23	27	25	13	-		
%	24.5	28.7	26.6	13.8	-		
UICC TNM分類総合ステージ	I期	II期	III期	IV期	不詳	空欄	
対象数	32	32	16	-	-	0	
%	34.0	34.0	17.0	-	-	0.0	
観血的治療の実施	無	有	治癒切除	非治癒切除	別不詳		
対象数	21	73	14	-	57		
%	22.3	77.7	14.9	-	60.6		
発見経緯	がん検診	健康診断等	他疾患観察中	その他			
対象数	13	14	-	63			
%	13.8	14.9	-	67.0			

40 茨城県厚生農業協同組合連合会茨城西南医療センター病院
2008-2009年2カ年データ

コメント:

特になし

茨城県厚生農業協同組合連合会茨城西南医療センター病院

胃

5年生存率

	対象数	死亡数	打ち切り数	生存状況把握割合(%)	実測生存率	95%CI low	95% CI high	平均年齢(歳)
全体	143	69	-	97.2	50.7	42.1	58.7	69.8
I期	66	16	-	97.0	75.2	62.7	84.0	70.0
II期	12	-	-	91.7	-	-	-	69.3
III期	28	18	0	100.0	-	-	-	72.6
IV期	32	28	-	96.9	9.7	2.5	23.0	65.6

属性別集計対象数

性別	男性	女性						
対象数	95	48						
%	66.4	33.6						
年代	50歳未満	50歳代	60歳代	70歳代	80歳以上			
対象数	-	18	40	46	32			
%	-	12.6	28.0	32.2	22.4			
UICC TNM分類総合ステージ	I期	II期	III期	IV期	不詳	空欄		
対象数	66	12	28	32	-	0		
%	46.2	8.4	19.6	22.4	-	0.0		
観血的治療の実施	無	有	治癒切除	非治癒切除	別不詳			
対象数	28	115	105	-	-			
%	19.6	80.4	73.4	-	-			
発見経緯	がん検診	健康診断等	他疾患観察中	その他				
対象数	-	18	53	65				
%	-	12.6	37.1	45.5				

大腸

5年生存率

	対象数	死亡数	打ち切り数	生存状況把握割合(%)	実測生存率	95%CI low	95% CI high	平均年齢(歳)
全体	117	46	-	98.3	60.4	50.9	68.6	69.1
I期	23	-	0	100.0	-	-	-	71.1
II期	20	-	0	100.0	-	-	-	67.3
III期	57	20	-	98.2	64.9	51.0	75.7	69.4
IV期	14	12	-	92.9	-	-	-	65.6

属性別集計対象数

性別	男性	女性						
対象数	79	38						
%	67.5	32.5						
年代	50歳未満	50歳代	60歳代	70歳代	80歳以上			
対象数	-	17	34	47	15			
%	-	14.5	29.1	40.2	12.8			
UICC TNM分類総合ステージ	I期	II期	III期	IV期	不詳	空欄		
対象数	23	20	57	14	-	-		
%	19.7	17.1	48.7	12.0	-	-		
観血的治療の実施	無	有	治癒切除	非治癒切除	別不詳			
対象数	18	99	93	-	-			
%	15.4	84.6	79.5	-	-			
発見経緯	がん検診	健康診断等	他疾患観察中	その他				
対象数	-	16	43	50				
%	-	13.7	36.8	42.7				

* 10例以下は、「-」(ハイフン)表示
生存率は、集計対象30例以上の際表示

茨城県厚生農業協同組合連合会茨城西南医療センター病院
肝
5年生存率

	対象数	死亡数	打ち切り数	生存状況把握割合(%)	実測生存率	95%CI low	95% CI high	平均年齢(歳)
全体	32	24	-	96.9	23.0	10.2	38.9	70.2
I期	-	-	0	-	-	-	-	70.6
II期	15	11	-	93.3	-	-	-	69.2
III期	-	-	0	-	-	-	-	72.3
IV期	0	0	0	-	-	-	-	-

属性別集計対象数

性別	男性	女性						
対象数	22	-						
%	68.8	-						
年代	50歳未満	50歳代	60歳代	70歳代	80歳以上			
対象数	0	-	13	11	-			
%	0.0	-	40.6	34.4	-			
病期	I期	II期	III期	IV期	不詳	空欄		
UICC TNM分類 ¹	対象数	-	15	-	0	-	0	
	%	-	46.9	-	0.0	-	0.0	
取り扱い規約	対象数	-	14	-	-	-	0	
	%	-	43.8	-	-	-	0.0	
観血的治療の実施	無	有	治癒切除	非治癒切除	別不詳			
対象数	31	-	-	0	0			
%	96.9	-	-	0.0	0.0			
発見経緯	がん検診	健康診断等	他疾患観察中	その他				
対象数	0	-	28	-				
%	0.0	-	87.5	-				

肺
5年生存率

	対象数	死亡数	打ち切り数	生存状況把握割合(%)	実測生存率	95%CI low	95% CI high	平均年齢(歳)
全体	111	81	-	98.2	25.8	18.0	34.3	68.2
I期	24	13	0	100.0	-	-	-	70.3
II期	11	-	0	100.0	-	-	-	67.9
III期	41	32	0	100.0	22.0	10.9	35.5	68.1
IV期	30	27	-	96.7	7.1	1.3	20.1	65.1

属性別集計対象数

性別	男性	女性	部位		小細胞	非小細胞	
対象数	82	29	対象数		11	100	
%	73.9	26.1	%		9.9	90.1	
年代	50歳未満	50歳代	60歳代	70歳代	80歳以上		
対象数	-	18	37	37	15		
%	-	16.2	33.3	33.3	13.5		
UICC TNM分類総合ステージ	I期	II期	III期	IV期	不詳	空欄	
対象数	24	11	41	30	-	0	
%	21.6	9.9	36.9	27.0	-	0.0	
観血的治療の実施	無	有	治癒切除	非治癒切除	別不詳		
対象数	63	48	46	-	-		
%	56.8	43.2	41.4	-	-		
発見経緯	がん検診	健康診断等	他疾患観察中	その他			
対象数	-	21	44	37			
%	-	18.9	39.6	33.3			

* 10例以下は、「-」(ハイフン)表示
生存率は、集計対象30例以上の際表示

茨城県厚生農業協同組合連合会茨城西南医療センター病院
女性乳房
5年生存率

	対象数	死亡数	打ち切り数	生存状況把握割合(%)	実測生存率	95%CI low	95% CI high	平均年齢(歳)
全体	58	-	-	98.3	86.2	74.2	92.8	57.4
I期	15	0	0	100.0	-	-	-	54.4
II期	35	-	-	97.1	88.5	72.2	95.5	59.8
III期	-	-	0	-	-	-	-	51.0
IV期	-	-	0	-	-	-	-	53.5

属性別集計対象数

性別	男性	女性						
対象数	0	58						
%	0.0	100.0						
年代	50歳未満	50歳代	60歳代	70歳代	80歳以上			
対象数	16	14	17	-	-			
%	27.6	24.1	29.3	-	-			
UICC TNM分類総合ステージ	I期	II期	III期	IV期	不詳	空欄		
対象数	15	35	-	-	0	0		
%	25.9	60.3	-	-	0.0	0.0		
観血的治療の実施	無	有	治療切除	非治療切除	別不詳			
対象数	-	53	49	-	-			
%	-	91.4	84.5	-	-			
発見経緯	がん検診	健康診断等	他疾患観察中	その他				
対象数	-	-	-	37				
%	-	-	-	63.8				

41 筑波大学附属病院
2008-2009年2カ年データ

コメント:

特になし

筑波大学附属病院
胃
5年生存率

	対象数	死亡数	打ち切り数	生存状況把握割合(%)	実測生存率	95%CI low	95% CI high	平均年齢(歳)
全体	235	105	-	97.0	54.6	47.9	60.7	68.1
I 期	142	33	-	96.5	76.1	68.1	82.4	69.0
II 期	21	-	0	100.0	-	-	-	69.4
III 期	19	12	-	94.7	-	-	-	65.7
IV 期	52	50	-	98.1	3.9	0.7	11.7	66.1

属性別集計対象数

性別	男性	女性						
対象数	167	68						
%	71.1	28.9						
年代	50歳未満	50歳代	60歳代	70歳代	80歳以上			
対象数	14	35	69	87	30			
%	6.0	14.9	29.4	37.0	12.8			
UICC TNM分類総合ステージ	I 期	II 期	III 期	IV 期	不詳	空欄		
対象数	142	21	19	52	-	0		
%	60.4	8.9	8.1	22.1	-	0.0		
観血的治療の実施	無	有	治癒切除	非治癒切除	別不詳			
対象数	60	175	171	-	0			
%	25.5	74.5	72.8	-	0.0			
発見経緯	がん検診	健康診断等	他疾患観察中	その他				
対象数	19	34	61	121				
%	8.1	14.5	26.0	51.5				

大腸

5年生存率

	対象数	死亡数	打ち切り数	生存状況把握割合(%)	実測生存率	95%CI low	95% CI high	平均年齢(歳)
全体	206	83	-	97.6	58.9	51.8	65.4	65.9
I 期	60	11	-	96.7	81.3	68.8	89.2	65.4
II 期	46	12	0	100.0	73.9	58.7	84.3	69.4
III 期	43	14	-	97.7	66.7	50.3	78.7	64.6
IV 期	55	45	-	96.4	15.2	7.1	26.1	64.3

属性別集計対象数

性別	男性	女性						
対象数	123	83						
%	59.7	40.3						
年代	50歳未満	50歳代	60歳代	70歳代	80歳以上			
対象数	14	48	61	58	25			
%	6.8	23.3	29.6	28.2	12.1			
UICC TNM分類総合ステージ	I 期	II 期	III 期	IV 期	不詳	空欄		
対象数	60	46	43	55	-	0		
%	29.1	22.3	20.9	26.7	-	0.0		
観血的治療の実施	無	有	治癒切除	非治癒切除	別不詳			
対象数	41	165	158	-	0			
%	19.9	80.1	76.7	-	0.0			
発見経緯	がん検診	健康診断等	他疾患観察中	その他				
対象数	-	26	60	111				
%	-	12.6	29.1	53.9				

* 10例以下は、「-」(ハイフン)表示
生存率は、集計対象30例以上の際表示

筑波大学附属病院
肝
5年生存率

	対象数	死亡数	打ち切り数	生存状況把握割合(%)	実測生存率	95%CI low	95% CI high	平均年齢(歳)
全体	169	105	-	95.9	35.8	28.5	43.1	67.5
I期	55	25	-	96.4	53.0	38.8	65.3	70.5
II期	53	32	-	94.3	37.2	24.2	50.2	68.8
III期	38	31	-	94.7	14.1	5.2	27.4	69.4
IV期	18	17	0	100.0	-	-	-	65.4

属性別集計対象数

性別	男性	女性					
対象数	127	42					
%	75.1	24.9					
年代	50歳未満	50歳代	60歳代	70歳代	80歳以上		
対象数	-	30	50	61	21		
%	-	17.8	29.6	36.1	12.4		
病期	I期	II期	III期	IV期	不詳	空欄	
UICC TNM分類 ¹	対象数	55	53	38	18	0	-
%	32.5	31.4	22.5	10.7	0.0	-	
取り扱い規約	対象数	53	53	32	16	0	0
%	31.4	31.4	18.9	9.5	0.0	0.0	
観血的治療の実施	無	有	治癒切除	非治癒切除	別不詳		
対象数	135	34	33	-	0		
%	79.9	20.1	19.5	-	0.0		
発見経緯	がん検診	健康診断等	他疾患観察中	その他			
対象数	0	-	111	49			
%	0.0	-	65.7	29.0			

肺
5年生存率

	対象数	死亡数	打ち切り数	生存状況把握割合(%)	実測生存率	95%CI low	95% CI high	平均年齢(歳)
全体	274	169	-	98.9	38.0	32.3	43.8	68.8
I期	85	24	-	98.8	71.4	60.5	79.8	70.0
II期	23	-	0	100.0	-	-	-	72.5
III期	92	66	-	97.8	27.9	19.1	37.3	68.5
IV期	69	67	0	100.0	2.9	0.6	9.0	67.3

属性別集計対象数

性別	男性	女性	部位		小細胞	非小細胞	
対象数	202	72	対象数		25	249	
%	73.7	26.3	%		9.1	90.9	
年代	50歳未満	50歳代	60歳代	70歳代	80歳以上		
対象数	-	46	75	101	43		
%	-	16.8	27.4	36.9	15.7		
UICC TNM分類総合ステージ	I期	II期	III期	IV期	不詳	空欄	
対象数	85	23	92	69	-	-	
%	31.0	8.4	33.6	25.2	-	-	
観血的治療の実施	無	有	治癒切除	非治癒切除	別不詳		
対象数	163	111	110	-	0		
%	59.5	40.5	40.1	-	0.0		
発見経緯	がん検診	健康診断等	他疾患観察中	その他			
対象数	24	43	87	120			
%	8.8	15.7	31.8	43.8			

* 10例以下は、「-」(ハイフン)表示
 生存率は、集計対象30例以上の際表示

筑波大学附属病院
女性乳房
5年生存率

	対象数	死亡数	打ち切り数	生存状況把握割合(%)	実測生存率	95%CI low	95% CI high	平均年齢(歳)
全体	210	30	13	93.8	84.9	79.2	89.2	54.4
I期	72	-	-	90.3	93.9	84.5	97.7	55.7
II期	95	-	-	95.8	89.0	80.6	94.0	52.7
III期	26	-	-	96.2	-	-	-	56.8
IV期	17	-	-	94.1	-	-	-	54.9

属性別集計対象数

性別	男性	女性						
対象数	0	210						
%	0.0	100.0						
年代	50歳未満	50歳代	60歳代	70歳代	80歳以上			
対象数	81	61	47	14	-			
%	38.6	29.0	22.4	6.7	-			
UICC TNM分類総合ステージ	I期	II期	III期	IV期	不詳	空欄		
対象数	72	95	26	17	0	0		
%	34.3	45.2	12.4	8.1	0.0	0.0		
観血的治療の実施	無	有	治癒切除	非治癒切除	別不詳			
対象数	34	176	175	-	0			
%	16.2	83.8	83.3	-	0.0			
発見経緯	がん検診	健康診断等	他疾患観察中	その他				
対象数	47	21	13	129				
%	22.4	10.0	6.2	61.4				

42 地方独立行政法人栃木県立がんセンター
2008-2009年2カ年データ

コメント:

部位全体には対象者の性別、年齢、病期、観血的治療の有無の他、併存症やそれぞれの病院の診療の役割・特徴、対象数なども影響していることを考慮しなければなりません。病期別の値についても、対象数はさらに少なくなり、性・年齢、治療法、併存症等の要因は影響を与えます。栃木県立がんセンターは全体的に全国と比較して年齢が低い傾向があります。本報告書（2008-2009年5年生存率）の施設別生存率は、実測生存率を部位全体とそれぞれの病期別に算出しています。結果の解釈として年齢による影響も考慮する必要があると考えられます。
なお、生存率は統計学的に求められた数値です。一人ひとりの患者さんに一律にあてはまるものではありません。
不明な点があればお尋ねください。

地方独立行政法人栃木県立がんセンター
胃
5年生存率

	対象数	死亡数	打ち切り数	生存状況把握割合(%)	実測生存率	95%CI low	95% CI high	平均年齢(歳)
全体	509	184	22	95.7	63.8	59.5	67.8	67.5
I期	294	43	20	93.2	85.3	80.7	88.9	68.5
II期	30	-	0	100.0	73.3	53.7	85.7	65.7
III期	47	14	0	100.0	70.2	55.0	81.2	65.0
IV期	117	109	-	98.3	6.8	3.2	12.4	66.3

属性別集計対象数

性別	男性	女性						
対象数	359	150						
%	70.5	29.5						
年代	50歳未満	50歳代	60歳代	70歳代	80歳以上			
対象数	30	86	150	188	55			
%	5.9	16.9	29.5	36.9	10.8			
UICC TNM分類総合ステージ	I期	II期	III期	IV期	不詳	空欄		
対象数	294	30	47	117	-	11		
%	57.8	5.9	9.2	23.0	-	2.2		
観血的治療の実施	無	有	治癒切除	非治癒切除	別不詳			
対象数	98	411	359	52	0			
%	19.3	80.7	70.5	10.2	0.0			
発見経緯	がん検診	健康診断等	他疾患観察中	その他				
対象数	59	45	135	270				
%	11.6	8.8	26.5	53.0				

大腸

5年生存率

	対象数	死亡数	打ち切り数	生存状況把握割合(%)	実測生存率	95%CI low	95% CI high	平均年齢(歳)
全体	269	93	12	95.5	65.4	59.3	70.7	66.3
I期	68	-	-	92.6	88.2	77.8	93.9	66.3
II期	68	-	-	94.1	85.3	74.4	91.8	68.1
III期	59	16	-	96.6	72.9	59.6	82.4	66.1
IV期	64	54	0	100.0	15.6	8.0	25.5	64.7

属性別集計対象数

性別	男性	女性						
対象数	152	117						
%	56.5	43.5						
年代	50歳未満	50歳代	60歳代	70歳代	80歳以上			
対象数	21	42	98	83	25			
%	7.8	15.6	36.4	30.9	9.3			
UICC TNM分類総合ステージ	I期	II期	III期	IV期	不詳	空欄		
対象数	68	68	59	64	-	-		
%	25.3	25.3	21.9	23.8	-	-		
観血的治療の実施	無	有	治癒切除	非治癒切除	別不詳			
対象数	39	230	208	22	0			
%	14.5	85.5	77.3	8.2	0.0			
発見経緯	がん検診	健康診断等	他疾患観察中	その他				
対象数	44	15	48	162				
%	16.4	5.6	17.8	60.2				

* 10例以下は、「-」(ハイフン)表示
生存率は、集計対象30例以上の際表示

地方独立行政法人栃木県立がんセンター
肝
5年生存率

	対象数	死亡数	打ち切り数	生存状況把握割合(%)	実測生存率	95%CI low	95% CI high	平均年齢(歳)
全体	104	72	0	100.0	30.8	22.2	39.7	70.1
I期	36	15	0	100.0	58.3	40.7	72.4	72.9
II期	29	21	0	100.0	-	-	-	69.6
III期	24	21	0	100.0	-	-	-	70.5
IV期	14	14	0	100.0	-	-	-	62.9

属性別集計対象数

性別	男性	女性						
対象数	68	36						
%	65.4	34.6						
年代	50歳未満	50歳代	60歳代	70歳代	80歳以上			
対象数	-	-	32	50	13			
%	-	-	30.8	48.1	12.5			
病期	I期	II期	III期	IV期	不詳	空欄		
UICC TNM分類 ¹	対象数	36	29	24	14	0	-	
	%	34.6	27.9	23.1	13.5	0.0	-	
取り扱い規約	対象数	11	42	28	23	0	0	
	%	10.6	40.4	26.9	22.1	0.0	0.0	
観血的治療の実施	無	有	治癒切除	非治癒切除	別不詳			
対象数	66	38	37	-	0			
%	63.5	36.5	35.6	-	0.0			
発見経緯	がん検診	健康診断等	他疾患観察中	その他				
対象数	-	-	61	38				
%	-	-	58.7	36.5				

肺
5年生存率

	対象数	死亡数	打ち切り数	生存状況把握割合(%)	実測生存率	95%CI low	95% CI high	平均年齢(歳)
全体	380	260	-	98.4	31.4	26.8	36.1	68.7
I期	103	31	-	96.1	69.9	60.0	77.8	72.4
II期	36	20	-	94.4	43.1	26.6	58.6	66.3
III期	113	89	0	100.0	21.2	14.3	29.2	67.2
IV期	119	114	0	100.0	4.2	1.6	8.9	67.5

属性別集計対象数

性別	男性	女性	部位		小細胞	非小細胞	
対象数	264	116	対象数		36	344	
%	69.5	30.5	%		9.5	90.5	
年代	50歳未満	50歳代	60歳代	70歳代	80歳以上		
対象数	18	58	119	127	58		
%	4.7	15.3	31.3	33.4	15.3		
UICC TNM分類総合ステージ	I期	II期	III期	IV期	不詳	空欄	
対象数	103	36	113	119	-	-	
%	27.1	9.5	29.7	31.3	-	-	
観血的治療の実施	無	有	治癒切除	非治癒切除	別不詳		
対象数	224	156	140	16	0		
%	58.9	41.1	36.8	4.2	0.0		
発見経緯	がん検診	健康診断等	他疾患観察中	その他			
対象数	68	21	102	189			
%	17.9	5.5	26.8	49.7			

* 10例以下は、「-」(ハイフン)表示
生存率は、集計対象30例以上の際表示

地方独立行政法人栃木県立がんセンター
女性乳房
5年生存率

	対象数	死亡数	打ち切り数	生存状況把握割合(%)	実測生存率	95%CI low	95% CI high	平均年齢(歳)
全体	379	32	-	98.2	91.6	88.3	94.0	58.0
I期	156	-	-	98.7	97.4	93.3	99.0	57.8
II期	147	-	-	98.6	94.6	89.4	97.2	57.1
III期	57	-	-	98.2	82.4	69.8	90.1	61.5
IV期	17	-	-	94.1	-	-	-	59.1

属性別集計対象数

性別	男性	女性					
対象数	0	379					
%	0.0	100.0					
年代	50歳未満	50歳代	60歳代	70歳代	80歳以上		
対象数	112	97	88	65	17		
%	29.6	25.6	23.2	17.2	4.5		
UICC TNM分類総合ステージ	I期	II期	III期	IV期	不詳	空欄	
対象数	156	147	57	17	0	-	
%	41.2	38.8	15.0	4.5	0.0	-	
観血的治療の実施	無	有	治癒切除	非治癒切除	別不詳		
対象数	30	349	345	-	0		
%	7.9	92.1	91.0	-	0.0		
発見経緯	がん検診	健康診断等	他疾患観察中	その他			
対象数	97	16	24	242			
%	25.6	4.2	6.3	63.9			

* 10例以下は、「-」(ハイフン)表示
生存率は、集計対象30例以上の際表示

43 自治医科大学附属病院
2008-2009年2カ年データ

コメント:

特になし

自治医科大学附属病院

胃

5年生存率

	対象数	死亡数	打ち切り数	生存状況把握割合(%)	実測生存率	95%CI low	95% CI high	平均年齢(歳)
全体	719	259	-	98.9	63.7	60.1	67.1	68.2
I 期	453	75	-	98.9	83.3	79.6	86.5	68.8
II 期	60	19	0	100.0	68.3	55.0	78.5	69.4
III 期	62	43	0	100.0	30.7	19.7	42.2	67.8
IV 期	125	111	-	98.4	9.8	5.3	15.8	65.7

属性別集計対象数

性別	男性	女性						
対象数	529	190						
%	73.6	26.4						
年代	50歳未満	50歳代	60歳代	70歳代	80歳以上			
対象数	34	98	234	252	101			
%	4.7	13.6	32.5	35.0	14.0			
UICC TNM分類総合ステージ	I 期	II 期	III 期	IV 期	不詳	空欄		
対象数	453	60	62	125	11	-		
%	63.0	8.3	8.6	17.4	1.5	-		
観血的治療の実施	無	有	治癒切除	非治癒切除	別不詳			
対象数	130	589	511	26	52			
%	18.1	81.9	71.1	3.6	7.2			
発見経緯	がん検診	健康診断等	他疾患観察中	その他				
対象数	96	59	188	376				
%	13.4	8.2	26.1	52.3				

大腸

5年生存率

	対象数	死亡数	打ち切り数	生存状況把握割合(%)	実測生存率	95%CI low	95% CI high	平均年齢(歳)
全体	576	206	-	99.3	64.1	60.0	67.9	66.4
I 期	166	31	0	100.0	81.3	74.5	86.5	67.1
II 期	132	34	-	99.2	74.1	65.7	80.7	67.8
III 期	151	47	-	99.3	68.9	60.8	75.6	65.5
IV 期	101	83	-	98.0	16.2	9.8	24.2	65.4

属性別集計対象数

性別	男性	女性						
対象数	360	216						
%	62.5	37.5						
年代	50歳未満	50歳代	60歳代	70歳代	80歳以上			
対象数	37	114	190	154	81			
%	6.4	19.8	33.0	26.7	14.1			
UICC TNM分類総合ステージ	I 期	II 期	III 期	IV 期	不詳	空欄		
対象数	166	132	151	101	-	17		
%	28.8	22.9	26.2	17.5	-	3.0		
観血的治療の実施	無	有	治癒切除	非治癒切除	別不詳			
対象数	76	500	404	38	58			
%	13.2	86.8	70.1	6.6	10.1			
発見経緯	がん検診	健康診断等	他疾患観察中	その他				
対象数	79	24	111	362				
%	13.7	4.2	19.3	62.8				

* 10例以下は、「-」(ハイフン)表示
生存率は、集計対象30例以上の際表示

自治医科大学附属病院
肝
5年生存率

	対象数	死亡数	打ち切り数	生存状況把握割合(%)	実測生存率	95%CI low	95% CI high	平均年齢(歳)
全体	283	174	-	97.9	37.5	31.8	43.2	67.8
I期	129	62	-	97.7	50.9	41.9	59.3	68.3
II期	89	55	-	96.6	36.6	26.6	46.7	68.2
III期	43	37	0	100.0	14.0	5.7	25.9	65.0
IV期	14	13	0	100.0	-	-	-	66.6

属性別集計対象数

性別	男性	女性							
対象数	199	84							
%	70.3	29.7							
年代	50歳未満	50歳代	60歳代	70歳代	80歳以上				
対象数	-	48	97	107	25				
%	-	17.0	34.3	37.8	8.8				
病期	I期	II期	III期	IV期	不詳	空欄			
UICC TNM分類 ¹	対象数	129	89	43	14	-	-		
	%	45.6	31.4	15.2	4.9	-	-		
取り扱い規約	対象数	54	115	58	50	-	0		
	%	19.1	40.6	20.5	17.7	-	0.0		
観血的治療の実施	無	有	治癒切除	非治癒切除	別不詳				
対象数	253	30	16	-	11				
%	89.4	10.6	5.7	-	3.9				
発見経緯	がん検診	健康診断等	他疾患観察中	その他					
対象数	-	-	200	77					
%	-	-	70.7	27.2					

肺
5年生存率

	対象数	死亡数	打ち切り数	生存状況把握割合(%)	実測生存率	95%CI low	95% CI high	平均年齢(歳)
全体	465	279	-	99.1	39.6	35.1	44.0	67.6
I期	193	44	-	99.5	77.1	70.5	82.4	68.5
II期	35	22	-	97.1	36.1	20.6	51.8	68.5
III期	99	84	-	99.0	14.3	8.3	22.0	67.9
IV期	128	122	-	99.2	4.0	1.5	8.4	65.3

属性別集計対象数

性別	男性	女性	部位		小細胞	非小細胞	
対象数	307	158	対象数		33	432	
%	66.0	34.0	%		7.1	92.9	
年代	50歳未満	50歳代	60歳代	70歳代	80歳以上		
対象数	17	68	160	185	35		
%	3.7	14.6	34.4	39.8	7.5		
UICC TNM分類総合ステージ	I期	II期	III期	IV期	不詳	空欄	
対象数	193	35	99	128	-	-	
%	41.5	7.5	21.3	27.5	-	-	
観血的治療の実施	無	有	治癒切除	非治癒切除	別不詳		
対象数	219	246	121	-	115		
%	47.1	52.9	26.0	-	24.7		
発見経緯	がん検診	健康診断等	他疾患観察中	その他			
対象数	30	58	164	213			
%	6.5	12.5	35.3	45.8			

* 10例以下は、「-」(ハイフン)表示
生存率は、集計対象30例以上の際表示

自治医科大学附属病院
女性乳房
5年生存率

	対象数	死亡数	打ち切り数	生存状況把握割合(%)	実測生存率	95%CI low	95% CI high	平均年齢(歳)
全体	376	33	-	99.5	91.2	87.8	93.7	56.6
I期	174	-	0	100.0	96.0	91.8	98.1	57.8
II期	150	-	-	98.7	94.6	89.5	97.3	54.6
III期	38	12	0	100.0	68.4	51.2	80.7	58.9
IV期	11	-	0	100.0	-	-	-	58.1

属性別集計対象数

性別	男性	女性						
対象数	0	376						
%	0.0	100.0						
年代	50歳未満	50歳代	60歳代	70歳代	80歳以上			
対象数	125	97	90	41	23			
%	33.2	25.8	23.9	10.9	6.1			
UICC TNM分類総合ステージ	I期	II期	III期	IV期	不詳	空欄		
対象数	174	150	38	11	-	-		
%	46.3	39.9	10.1	2.9	-	-		
観血的治療の実施	無	有	治癒切除	非治癒切除	別不詳			
対象数	31	345	124	14	207			
%	8.2	91.8	33.0	3.7	55.1			
発見経緯	がん検診	健康診断等	他疾患観察中	その他				
対象数	95	20	56	205				
%	25.3	5.3	14.9	54.5				

* 10例以下は、「-」(ハイフン)表示
生存率は、集計対象30例以上の際表示

44 栃木県済生会宇都宮病院
2008-2009年2カ年データ

コメント:

特になし

栃木県済生会宇都宮病院

胃

5年生存率

	対象数	死亡数	打ち切り数	生存状況把握割合(%)	実測生存率	95%CI low	95% CI high	平均年齢(歳)
全体	373	158	26	93.0	56.3	51.0	61.2	68.5
I 期	207	39	22	89.4	80.0	73.7	85.0	67.9
II 期	44	19	-	93.2	55.5	39.4	68.9	69.9
III 期	33	20	0	100.0	39.4	23.1	55.4	68.4
IV 期	82	76	0	100.0	7.3	3.0	14.3	69.1

属性別集計対象数

性別	男性	女性						
対象数	260	113						
%	69.7	30.3						
年代	50歳未満	50歳代	60歳代	70歳代	80歳以上			
対象数	20	57	99	136	61			
%	5.4	15.3	26.5	36.5	16.4			
UICC TNM分類総合ステージ	I 期	II 期	III 期	IV 期	不詳	空欄		
対象数	207	44	33	82	-	-		
%	55.5	11.8	8.8	22.0	-	-		
観血的治療の実施	無	有	治癒切除	非治癒切除	別不詳			
対象数	70	303	299	-	0			
%	18.8	81.2	80.2	-	0.0			
発見経緯	がん検診	健康診断等	他疾患観察中	その他				
対象数	58	40	78	197				
%	15.5	10.7	20.9	52.8				

大腸

5年生存率

	対象数	死亡数	打ち切り数	生存状況把握割合(%)	実測生存率	95%CI low	95% CI high	平均年齢(歳)
全体	294	93	21	92.9	67.4	61.6	72.5	68.9
I 期	70	-	-	92.9	85.0	73.8	91.6	69.0
II 期	88	20	-	89.8	76.6	66.1	84.2	71.3
III 期	83	23	-	94.0	71.6	60.4	80.1	68.0
IV 期	47	37	-	97.9	19.6	9.7	32.1	65.6

属性別集計対象数

性別	男性	女性						
対象数	163	131						
%	55.4	44.6						
年代	50歳未満	50歳代	60歳代	70歳代	80歳以上			
対象数	12	44	91	96	51			
%	4.1	15.0	31.0	32.7	17.3			
UICC TNM分類総合ステージ	I 期	II 期	III 期	IV 期	不詳	空欄		
対象数	70	88	83	47	-	-		
%	23.8	29.9	28.2	16.0	-	-		
観血的治療の実施	無	有	治癒切除	非治癒切除	別不詳			
対象数	29	265	264	-	0			
%	9.9	90.1	89.8	-	0.0			
発見経緯	がん検診	健康診断等	他疾患観察中	その他				
対象数	64	13	48	169				
%	21.8	4.4	16.3	57.5				

* 10例以下は、「-」(ハイフン)表示
生存率は、集計対象30例以上の際表示

栃木県済生会宇都宮病院
肝
5年生存率

	対象数	死亡数	打ち切り数	生存状況把握割合(%)	実測生存率	95%CI low	95% CI high	平均年齢(歳)
全体	109	75	-	96.3	29.6	21.2	38.5	70.1
I期	39	19	-	94.9	49.9	33.1	64.5	71.2
II期	36	24	-	94.4	29.9	15.7	45.5	68.0
III期	23	21	0	100.0	-	-	-	70.7
IV期	-	-	0	-	-	-	-	68.6

属性別集計対象数

性別	男性	女性					
対象数	80	29					
%	73.4	26.6					
年代	50歳未満	50歳代	60歳代	70歳代	80歳以上		
対象数	-	12	34	44	16		
%	-	11.0	31.2	40.4	14.7		
病期	I期	II期	III期	IV期	不詳	空欄	
UICC TNM分類 ¹	対象数	39	36	23	-	-	0
	%	35.8	33.0	21.1	-	-	0.0
取り扱い規約	対象数	29	31	19	25	-	0
	%	26.6	28.4	17.4	22.9	-	0.0
観血的治療の実施	無	有	治癒切除	非治癒切除	別不詳		
対象数	80	29	29	0	0		
%	73.4	26.6	26.6	0.0	0.0		
発見経緯	がん検診	健康診断等	他疾患観察中	その他			
対象数	0	-	71	37			
%	0.0	-	65.1	33.9			

肺
5年生存率

	対象数	死亡数	打ち切り数	生存状況把握割合(%)	実測生存率	95%CI low	95% CI high	平均年齢(歳)
全体	292	189	-	97.9	35.1	29.6	40.6	70.3
I期	105	24	-	95.2	76.9	67.6	83.9	68.1
II期	15	-	-	93.3	-	-	-	71.5
III期	84	73	0	100.0	13.1	7.0	21.2	72.5
IV期	84	83	0	100.0	1.2	0.1	5.8	69.9

属性別集計対象数

性別	男性	女性	部位		小細胞	非小細胞	
対象数	197	95	対象数		18	274	
%	67.5	32.5	%		6.2	93.8	
年代	50歳未満	50歳代	60歳代	70歳代	80歳以上		
対象数	-	31	86	111	54		
%	-	10.6	29.5	38.0	18.5		
UICC TNM分類総合ステージ	I期	II期	III期	IV期	不詳	空欄	
対象数	105	15	84	84	-	0	
%	36.0	5.1	28.8	28.8	-	0.0	
観血的治療の実施	無	有	治癒切除	非治癒切除	別不詳		
対象数	154	138	136	-	0		
%	52.7	47.3	46.6	-	0.0		
発見経緯	がん検診	健康診断等	他疾患観察中	その他			
対象数	24	43	90	135			
%	8.2	14.7	30.8	46.2			

* 10例以下は、「-」(ハイフン)表示
生存率は、集計対象30例以上の際表示

栃木県済生会宇都宮病院
女性乳房
5年生存率

	対象数	死亡数	打ち切り数	生存状況把握割合(%)	実測生存率	95%CI low	95% CI high	平均年齢(歳)
全体	168	16	-	97.0	90.4	84.8	94.0	58.2
I期	76	0	-	94.7	100.0	-	-	58.7
II期	65	-	-	98.5	92.3	82.4	96.7	58.3
III期	16	-	0	100.0	-	-	-	58.2
IV期	-	-	0	-	-	-	-	56.3

属性別集計対象数

性別	男性	女性					
対象数	0	168					
%	0.0	100.0					
年代	50歳未満	50歳代	60歳代	70歳代	80歳以上		
対象数	46	46	44	24	-		
%	27.4	27.4	26.2	14.3	-		
UICC TNM分類総合ステージ	I期	II期	III期	IV期	不詳	空欄	
対象数	76	65	16	-	0	-	
%	45.2	38.7	9.5	-	0.0	-	
観血的治療の実施	無	有	治癒切除	非治癒切除	別不詳		
対象数	-	158	155	-	0		
%	-	94.0	92.3	-	0.0		
発見経緯	がん検診	健康診断等	他疾患観察中	その他			
対象数	43	-	-	107			
%	25.6	-	-	63.7			

45 獨協医科大学病院
2009年のみ

コメント:

当院は特定機能病院であり、併存疾患を持った患者さんが多いのが特徴である。
様々な患者さんの背景があるので、比較資料とする際にはご留意いただきたい。

観血的治療で非治癒切除が多くなっているのは、進行度の進んだステージⅣの患者さん
に対して、手術療法を施行し、化学療法・放射線療法等を組み合わせた集学的治療を
行っているからである。

獨協医科大学病院

胃

5年生存率

	対象数	死亡数	打ち切り数	生存状況把握割合(%)	実測生存率	95%CI low	95% CI high	平均年齢(歳)
全体	244	102	13	94.7	57.4	50.8	63.4	70.7
I 期	145	31	-	93.8	78.2	70.5	84.2	72.0
II 期	26	14	-	92.3	-	-	-	72.3
III 期	15	-	-	93.3	-	-	-	67.2
IV 期	58	51	-	98.3	10.5	4.3	20.0	67.9

属性別集計対象数

性別	男性	女性						
対象数	175	69						
%	71.7	28.3						
年代	50歳未満	50歳代	60歳代	70歳代	80歳以上			
対象数	-	34	71	80	55			
%	-	13.9	29.1	32.8	22.5			
UICC TNM分類総合ステージ	I 期	II 期	III 期	IV 期	不詳	空欄		
対象数	145	26	15	58	0	0		
%	59.4	10.7	6.1	23.8	0.0	0.0		
観血的治療の実施	無	有	治癒切除	非治癒切除	別不詳			
対象数	45	199	151	47	-			
%	18.4	81.6	61.9	19.3	-			
発見経緯	がん検診	健康診断等	他疾患観察中	その他				
対象数	12	35	79	118				
%	4.9	14.3	32.4	48.4				

大腸

5年生存率

	対象数	死亡数	打ち切り数	生存状況把握割合(%)	実測生存率	95%CI low	95% CI high	平均年齢(歳)
全体	238	105	11	95.4	54.7	48.1	60.9	67.7
I 期	52	-	-	98.1	80.4	66.7	89.0	68.6
II 期	71	26	-	95.8	62.3	49.8	72.5	70.8
III 期	58	18	-	89.7	67.8	53.7	78.4	67.6
IV 期	56	51	-	98.2	7.3	2.4	16.1	63.0

属性別集計対象数

性別	男性	女性						
対象数	135	103						
%	56.7	43.3						
年代	50歳未満	50歳代	60歳代	70歳代	80歳以上			
対象数	15	40	71	67	45			
%	6.3	16.8	29.8	28.2	18.9			
UICC TNM分類総合ステージ	I 期	II 期	III 期	IV 期	不詳	空欄		
対象数	52	71	58	56	0	-		
%	21.8	29.8	24.4	23.5	0.0	-		
観血的治療の実施	無	有	治癒切除	非治癒切除	別不詳			
対象数	23	215	161	50	-			
%	9.7	90.3	67.6	21.0	-			
発見経緯	がん検診	健康診断等	他疾患観察中	その他				
対象数	11	25	64	138				
%	4.6	10.5	26.9	58.0				

* 10例以下は、「-」(ハイフン)表示
生存率は、集計対象30例以上の際表示

獨協医科大学病院
肝
5年生存率

	対象数	死亡数	打ち切り数	生存状況把握割合(%)	実測生存率	95%CI low	95% CI high	平均年齢(歳)
全体	133	93	-	99.2	29.6	22.0	37.5	69.0
I期	58	28	-	98.3	50.9	37.3	62.9	69.4
II期	30	25	0	100.0	16.7	6.1	31.8	69.7
III期	32	27	0	100.0	15.6	5.7	30.0	67.5
IV期	13	13	0	100.0	-	-	-	69.4

属性別集計対象数

性別	男性	女性						
対象数	103	30						
%	77.4	22.6						
年代	50歳未満	50歳代	60歳代	70歳代	80歳以上			
対象数	-	16	46	53	15			
%	-	12.0	34.6	39.8	11.3			
病期	I期	II期	III期	IV期	不詳	空欄		
UICC TNM分類 ¹	対象数	58	30	32	13	0	0	
	%	43.6	22.6	24.1	9.8	0.0	0.0	
取り扱い規約	対象数	18	53	33	28	-	0	
	%	13.5	39.8	24.8	21.1	-	0.0	
観血的治療の実施	無	有	治癒切除	非治癒切除	別不詳			
対象数	73	60	49	-	-			
%	54.9	45.1	36.8	-	-			
発見経緯	がん検診	健康診断等	他疾患観察中	その他				
対象数	-	-	97	27				
%	-	-	72.9	20.3				

肺
5年生存率

	対象数	死亡数	打ち切り数	生存状況把握割合(%)	実測生存率	95%CI low	95% CI high	平均年齢(歳)
全体	249	176	-	99.2	29.0	23.5	34.8	70.4
I期	74	28	-	98.6	62.2	50.1	72.1	71.4
II期	20	13	0	100.0	-	-	-	69.7
III期	70	56	0	100.0	20.0	11.6	30.0	72.1
IV期	84	78	-	98.8	6.0	2.2	12.5	68.3

属性別集計対象数

性別	男性	女性	部位		小細胞	非小細胞	
対象数	188	61	対象数		41	208	
%	75.5	24.5	%		16.5	83.5	
年代	50歳未満	50歳代	60歳代	70歳代	80歳以上		
対象数	-	27	73	91	51		
%	-	10.8	29.3	36.5	20.5		
UICC TNM分類総合ステージ	I期	II期	III期	IV期	不詳	空欄	
対象数	74	20	70	84	-	0	
%	29.7	8.0	28.1	33.7	-	0.0	
観血的治療の実施	無	有	治癒切除	非治癒切除	別不詳		
対象数	158	91	70	20	-		
%	63.5	36.5	28.1	8.0	-		
発見経緯	がん検診	健康診断等	他疾患観察中	その他			
対象数	-	36	91	113			
%	-	14.5	36.5	45.4			

* 10例以下は、「-」(ハイフン)表示
生存率は、集計対象30例以上の際表示

獨協医科大学病院
女性乳房
5年生存率

	対象数	死亡数	打ち切り数	生存状況把握割合(%)	実測生存率	95%CI low	95% CI high	平均年齢(歳)
全体	85	12	-	95.3	85.6	76.1	91.6	59.6
I期	33	-	-	97.0	96.9	79.8	99.6	60.7
II期	27	-	-	92.6	-	-	-	57.9
III期	13	-	0	100.0	-	-	-	66.2
IV期	12	-	-	91.7	-	-	-	53.2

属性別集計対象数

性別	男性	女性						
対象数	0	85						
%	0.0	100.0						
年代	50歳未満	50歳代	60歳代	70歳代	80歳以上			
対象数	26	15	24	-	-			
%	30.6	17.6	28.2	-	-			
UICC TNM分類総合ステージ	I期	II期	III期	IV期	不詳	空欄		
対象数	33	27	13	12	0	0		
%	38.8	31.8	15.3	14.1	0.0	0.0		
観血的治療の実施	無	有	治癒切除	非治癒切除	別不詳			
対象数	11	74	58	15	-			
%	12.9	87.1	68.2	17.6	-			
発見経緯	がん検診	健康診断等	他疾患観察中	その他				
対象数	14	-	-	58				
%	16.5	-	-	68.2				

46 那須赤十字病院
2009年のみ

コメント:

当院は2009年より全国集計にデータを提出しており、1年分のみの集計となっております。

当院においては院内がん登録を開始した時期にあたり、症例の抽出や登録の内容の精度に偏りが見られ、治療成績が正確に反映されていない可能性があります。

予後についても役場照会で死亡のみが確認され、がんによる死亡であるかが不明な症例も多くみられ、正確ながん患者の生存率と見ることは出来ません。

また1年分のみの集計であり症例数が少なく、1つの症例が結果に与える影響も大きく、偏った結果が出やすくなっています。

医療機関によって行っている治療の内容や患者の傾向も異なり、他の医療機関とは比較し難いものと思われまます。

以上の理由などから、今回の生存率については当院の治療成績が正確に反映されていないものと考えますが、数値の公表によって当院の治療成績に誤解が生まれる可能性も考えられ、今回の集計結果については公表を差し控えさせていただきます。

47 群馬県立がんセンター
2009年のみ

コメント:

当センターの2008年から2009年の、胃、大腸、肝、肺、女性乳房の臨床進行期別5年生存率を俯瞰したところ、肺の4期症例を除き、全国平均を上回っていた。がんセンターとしては満足していただける結果ではないかと考える。肺がん症例についてコメントを加えておくと、全症例がんサージカルボードで治療方針につき検討し、手術、化学療法、放射線治療を提案させていただいている。臨床試験も多く提案している。医療圏における最後の砦としてがん治療にあたり、また他院で治療困難とされた患者さんも多く引き受けているため、4期症例割合は高い。QOLを第一とすると、経過観察や緩和ケアが推奨される患者さんが多くなるのはやむを得ないと思う。

群馬県立がんセンター
胃
5年生存率

	対象数	死亡数	打ち切り数	生存状況把握割合(%)	実測生存率	95%CI low	95% CI high	平均年齢(歳)
全体	242	88	-	97.5	63.6	57.2	69.3	67.1
I期	134	16	-	97.0	88.0	81.2	92.5	67.9
II期	26	-	-	96.2	-	-	-	64.2
III期	21	14	0	100.0	-	-	-	67.3
IV期	57	52	0	100.0	8.8	3.2	17.8	67.3

属性別集計対象数

性別	男性	女性						
対象数	175	67						
%	72.3	27.7						
年代	50歳未満	50歳代	60歳代	70歳代	80歳以上			
対象数	-	42	83	82	26			
%	-	17.4	34.3	33.9	10.7			
UICC TNM分類総合ステージ	I期	II期	III期	IV期	不詳	空欄		
対象数	134	26	21	57	-	-		
%	55.4	10.7	8.7	23.6	-	-		
観血的治療の実施	無	有	治癒切除	非治癒切除	別不詳			
対象数	59	183	167	-	14			
%	24.4	75.6	69.0	-	5.8			
発見経緯	がん検診	健康診断等	他疾患観察中	その他				
対象数	54	35	43	110				
%	22.3	14.5	17.8	45.5				

大腸

5年生存率

	対象数	死亡数	打ち切り数	生存状況把握割合(%)	実測生存率	95%CI low	95% CI high	平均年齢(歳)
全体	172	47	-	96.5	72.6	65.3	78.6	65.6
I期	41	-	-	92.7	97.4	83.2	99.6	64.1
II期	42	-	-	95.2	85.7	70.9	93.3	68.9
III期	54	17	-	98.1	68.5	54.3	79.1	64.8
IV期	33	22	0	100.0	33.3	18.2	49.3	64.4

属性別集計対象数

性別	男性	女性						
対象数	115	57						
%	66.9	33.1						
年代	50歳未満	50歳代	60歳代	70歳代	80歳以上			
対象数	13	40	54	50	15			
%	7.6	23.3	31.4	29.1	8.7			
UICC TNM分類総合ステージ	I期	II期	III期	IV期	不詳	空欄		
対象数	41	42	54	33	-	-		
%	23.8	24.4	31.4	19.2	-	-		
観血的治療の実施	無	有	治癒切除	非治癒切除	別不詳			
対象数	17	155	110	22	23			
%	9.9	90.1	64.0	12.8	13.4			
発見経緯	がん検診	健康診断等	他疾患観察中	その他				
対象数	34	11	25	102				
%	19.8	6.4	14.5	59.3				

* 10例以下は、「-」(ハイフン)表示
生存率は、集計対象30例以上の際表示

群馬県立がんセンター
肝
5年生存率

	対象数	死亡数	打ち切り数	生存状況把握割合(%)	実測生存率	95%CI low	95% CI high	平均年齢(歳)
全体	60	47	0	100.0	21.7	12.3	32.7	67.0
I期	21	14	0	100.0	-	-	-	68.7
II期	15	-	0	100.0	-	-	-	67.8
III期	17	17	0	100.0	-	-	-	66.6
IV期	-	-	0	-	-	-	-	61.0

属性別集計対象数

性別	男性	女性						
対象数	43	17						
%	71.7	28.3						
年代	50歳未満	50歳代	60歳代	70歳代	80歳以上			
対象数	-	-	26	19	-			
%	-	-	43.3	31.7	-			
病期	I期	II期	III期	IV期	不詳	空欄		
UICC TNM分類 ¹	対象数	21	15	17	-	0	0	
	%	35.0	25.0	28.3	-	0.0	0.0	
取り扱い規約	対象数	-	21	-	22	0	0	
	%	-	35.0	-	36.7	0.0	0.0	
観血的治療の実施	無	有	治癒切除	非治癒切除	別不詳			
対象数	48	12	11	0	-			
%	80.0	20.0	18.3	0.0	-			
発見経緯	がん検診	健康診断等	他疾患観察中	その他				
対象数	0	-	38	17				
%	0.0	-	63.3	28.3				

肺
5年生存率

	対象数	死亡数	打ち切り数	生存状況把握割合(%)	実測生存率	95%CI low	95% CI high	平均年齢(歳)
全体	134	91	-	99.3	32.1	24.4	40.0	68.0
I期	37	-	-	97.3	75.7	58.5	86.5	70.6
II期	-	-	0	-	-	-	-	69.1
III期	39	29	0	100.0	25.6	13.3	39.9	66.8
IV期	49	48	0	100.0	2.0	0.2	9.4	66.8

属性別集計対象数

性別	男性	女性	部位		小細胞	非小細胞	
対象数	101	33	対象数		13	121	
%	75.4	24.6	%		9.7	90.3	
年代	50歳未満	50歳代	60歳代	70歳代	80歳以上		
対象数	-	12	55	47	14		
%	-	9.0	41.0	35.1	10.4		
UICC TNM分類総合ステージ	I期	II期	III期	IV期	不詳	空欄	
対象数	37	-	39	49	0	0	
%	27.6	-	29.1	36.6	0.0	0.0	
観血的治療の実施	無	有	治癒切除	非治癒切除	別不詳		
対象数	89	45	44	0	-		
%	66.4	33.6	32.8	0.0	-		
発見経緯	がん検診	健康診断等	他疾患観察中	その他			
対象数	-	33	33	65			
%	-	24.6	24.6	48.5			

* 10例以下は、「-」(ハイフン)表示
生存率は、集計対象30例以上の際表示

群馬県立がんセンター
女性乳房
5年生存率

	対象数	死亡数	打ち切り数	生存状況把握割合(%)	実測生存率	95%CI low	95% CI high	平均年齢(歳)
全体	149	13	-	96.6	91.3	85.5	94.8	57.6
I期	53	0	-	92.5	100.0	-	-	58.9
II期	75	-	0	100.0	93.3	84.7	97.2	56.4
III期	12	-	-	91.7	-	-	-	55.4
IV期	-	-	0	-	-	-	-	62.4

属性別集計対象数

性別	男性	女性						
対象数	0	149						
%	0.0	100.0						
年代	50歳未満	50歳代	60歳代	70歳代	80歳以上			
対象数	42	40	39	18	-			
%	28.2	26.8	26.2	12.1	-			
UICC TNM分類総合ステージ	I期	II期	III期	IV期	不詳	空欄		
対象数	53	75	12	-	0	0		
%	35.6	50.3	8.1	-	0.0	0.0		
観血的治療の実施	無	有	治癒切除	非治癒切除	別不詳			
対象数	17	132	104	-	27			
%	11.4	88.6	69.8	-	18.1			
発見経緯	がん検診	健康診断等	他疾患観察中	その他				
対象数	34	-	-	98				
%	22.8	-	-	65.8				

独立行政法人国立病院機構 洪川医療センター
2008-2009年2力年データ

コメント:

生存率公表対象である大腸、肝、肺、女性乳房についてコメントする。

【大腸】

大腸癌症例は全38例でそのうち12例がIV期の進行大腸癌である。各病期別の生存率が算出されていないためコメント困難ではあるが、このように旧西群馬病院においては進行大腸癌が多い傾向にある。しかし症例数が少なく、IV期の進行癌が多く、病期毎の生存率が算出されていない現況では有用な検討ができないと考える。

【肝】

全体数が36例で少なく、全体の5年生存率が30.6%ではあるが、病期毎の生存率が算出されておらず。また治癒切除例が何例あるかもわからず、非観血的治療が3分の2を占めているが治療法が不明で生存率の評価はできないと考える。肝予備能により治療法の選択がなされるので、病期がI、II期でも肝機能が悪ければ、治癒切除は困難で非観血的治療では5年生存は困難と考える。おそらく5年生存例のほとんどが治癒切除例であると考えられる。肝癌の治療成績を評価する上では、病期のみでなく、Child分類と治療法を考慮した解析でないとう用性のない集計になってしまっている。

【肺】

まず5年生存率に関して、全体で生存状況把握率が99.5%と極めて精度の高い予後調査が出来ていると言える。全体の実測生存率は32.4%であるが、この点に関しては、病期の偏りや治療開始時の年齢、合併症の有無など多くの因子が影響しているので一概に評価は出来ない。根治手術対象となる臨床病期I、II期についてみるとI期の実測生存率が65.8%となっており、一般的にはIB期の生存率に近い。今回I期に関してA、Bに分けられておらず、また死亡数が40例とI期にも係わらず年齢、PSIにより手術が出来なかった症例が多く含まれている故のデータと考えられる。II期症例は対象数が少なく、必ずしも正確な数値が得られていない可能性が高い。進行肺癌と考えられるIII、IV期に関しては死亡数が77/101、112/117と圧倒的に多くその予後の悪さを反映している。実測生存率はそれぞれ23.6%、4.3%であるが、現在はIII期に対しても手術+術後アジュバント療法を行っており5年生存率の今後の改善が期待される。近年分子標的薬の飛躍的な普及により進行肺癌や術後再発肺癌の予後が明らかに改善されて来ている。今後の更なる調査に期待が待たれる。

【女性乳房】

5年生存率83.1%は当院全症例の5年生存率87.5%よりやや悪い成績だが、調べてみると2008-2009年は治癒手術患者の中で再発率が他年度より若干高いと思われ、83.1%は2年間に限った場合妥当な数字と思われた。

独立行政法人国立病院機構渋川医療センター
胃
5年生存率

	対象数	死亡数	打ち切り数	生存状況把握割合(%)	実測生存率	95%CI low	95% CI high	平均年齢(歳)
全体	24	17	0	100.0	-	-	-	68.3
I期	-	-	0	-	-	-	-	67.4
II期	-	0	0	-	-	-	-	79.0
III期	-	-	0	-	-	-	-	62.5
IV期	-	-	0	-	-	-	-	73.4

属性別集計対象数

性別	男性	女性						
対象数	16	-						
%	66.7	-						
年代	50歳未満	50歳代	60歳代	70歳代	80歳以上			
対象数	-	-	-	-	-			
%	-	-	-	-	-			
UICC TNM分類総合ステージ	I期	II期	III期	IV期	不詳	空欄		
対象数	-	-	-	-	0	0		
%	-	-	-	-	0.0	0.0		
観血的治療の実施	無	有	治癒切除	非治癒切除	別不詳			
対象数	-	15	14	-	0			
%	-	62.5	58.3	-	0.0			
発見経緯	がん検診	健康診断等	他疾患観察中	その他				
対象数	0	-	-	16				
%	0.0	-	-	66.7				

大腸

5年生存率

	対象数	死亡数	打ち切り数	生存状況把握割合(%)	実測生存率	95%CI low	95% CI high	平均年齢(歳)
全体	38	21	0	100.0	44.7	28.7	59.6	71.2
I期	11	-	0	100.0	-	-	-	66.1
II期	-	-	0	-	-	-	-	81.9
III期	-	-	0	-	-	-	-	70.4
IV期	12	11	0	100.0	-	-	-	70.2

属性別集計対象数

性別	男性	女性						
対象数	25	13						
%	65.8	34.2						
年代	50歳未満	50歳代	60歳代	70歳代	80歳以上			
対象数	-	-	-	16	-			
%	-	-	-	42.1	-			
UICC TNM分類総合ステージ	I期	II期	III期	IV期	不詳	空欄		
対象数	11	-	-	12	0	0		
%	28.9	-	-	31.6	0.0	0.0		
観血的治療の実施	無	有	治癒切除	非治癒切除	別不詳			
対象数	15	23	20	-	-			
%	39.5	60.5	52.6	-	-			
発見経緯	がん検診	健康診断等	他疾患観察中	その他				
対象数	-	-	-	24				
%	-	-	-	63.2				

* 10例以下は、「-」(ハイフン)表示
生存率は、集計対象30例以上の際表示

独立行政法人国立病院機構渋川医療センター
肝
5年生存率

	対象数	死亡数	打ち切り数	生存状況把握割合(%)	実測生存率	95%CI low	95% CI high	平均年齢(歳)
全体	36	25	0	100.0	30.6	16.6	45.7	70.8
I期	12	-	0	100.0	-	-	-	67.8
II期	13	-	0	100.0	-	-	-	72.1
III期	-	-	0	-	-	-	-	75.3
IV期	-	-	0	-	-	-	-	65.0

属性別集計対象数

性別	男性	女性						
対象数	23	13						
%	63.9	36.1						
年代	50歳未満	50歳代	60歳代	70歳代	80歳以上			
対象数	-	-	12	15	-			
%	-	-	33.3	41.7	-			
病期	I期	II期	III期	IV期	不詳	空欄		
UICC TNM分類 ¹	対象数	12	13	-	-	0	0	
	%	33.3	36.1	-	-	0.0	0.0	
取り扱い規約	対象数	12	13	-	-	0	0	
	%	33.3	36.1	-	-	0.0	0.0	
観血的治療の実施	無	有	治癒切除	非治癒切除	別不詳			
対象数	24	12	-	0	-			
%	66.7	33.3	-	0.0	-			
発見経緯	がん検診	健康診断等	他疾患観察中	その他				
対象数	-	0	28	-				
%	-	0.0	77.8	-				

肺
5年生存率

	対象数	死亡数	打ち切り数	生存状況把握割合(%)	実測生存率	95%CI low	95% CI high	平均年齢(歳)
全体	367	248	-	99.5	32.4	27.7	37.2	70.3
I期	117	40	0	100.0	65.8	56.5	73.6	70.6
II期	28	15	0	100.0	-	-	-	74.3
III期	101	77	-	98.0	23.6	15.9	32.3	69.6
IV期	117	112	0	100.0	4.3	1.6	9.1	69.4

属性別集計対象数

性別	男性	女性	部位		小細胞	非小細胞	
対象数	256	111	対象数		53	314	
%	69.8	30.2	%		14.4	85.6	
年代	50歳未満	50歳代	60歳代	70歳代	80歳以上		
対象数	12	30	118	141	66		
%	3.3	8.2	32.2	38.4	18.0		
UICC TNM分類総合ステージ	I期	II期	III期	IV期	不詳	空欄	
対象数	117	28	101	117	-	0	
%	31.9	7.6	27.5	31.9	-	0.0	
観血的治療の実施	無	有	治癒切除	非治癒切除	別不詳		
対象数	207	160	149	-	-		
%	56.4	43.6	40.6	-	-		
発見経緯	がん検診	健康診断等	他疾患観察中	その他			
対象数	49	43	151	124			
%	13.4	11.7	41.1	33.8			

* 10例以下は、「-」(ハイフン)表示
生存率は、集計対象30例以上の際表示

独立行政法人国立病院機構渋川医療センター
女性乳房
5年生存率

	対象数	死亡数	打ち切り数	生存状況把握割合(%)	実測生存率	95%CI low	95% CI high	平均年齢(歳)
全体	71	12	0	100.0	83.1	72.2	90.0	58.6
I期	28	-	0	100.0	-	-	-	58.4
II期	29	-	0	100.0	-	-	-	56.6
III期	-	-	0	-	-	-	-	64.7
IV期	-	-	0	-	-	-	-	62.0

属性別集計対象数

性別	男性	女性						
対象数	0	71						
%	0.0	100.0						
年代	50歳未満	50歳代	60歳代	70歳代	80歳以上			
対象数	20	20	16	-	-			
%	28.2	28.2	22.5	-	-			
UICC TNM分類総合ステージ	I期	II期	III期	IV期	不詳	空欄		
対象数	28	29	-	-	0	0		
%	39.4	40.8	-	-	0.0	0.0		
観血的治療の実施	無	有	治療切除	非治療切除	別不詳			
対象数	-	62	57	-	-			
%	-	87.3	80.3	-	-			
発見経緯	がん検診	健康診断等	他疾患観察中	その他				
対象数	12	-	-	46				
%	16.9	-	-	64.8				

49 独立行政法人国立病院機構高崎総合医療センター
2008-2009年2カ年データ

コメント:

当院においては、対象数、死亡数について未登録がみられるなど2008-2009年症例における院内がん登録の登録精度は不十分です。
「都道府県別生存率についての各都道府県からの意見」にある群馬県のコメントをご参照の上、当院のデータをご覧頂きますようお願い致します。

独立行政法人国立病院機構高崎総合医療センター
胃
5年生存率

	対象数	死亡数	打ち切り数	生存状況把握割合(%)	実測生存率	95%CI low	95% CI high	平均年齢(歳)
全体	130	63	-	98.5	51.2	42.3	59.4	71.0
I期	55	-	0	100.0	81.8	68.8	89.8	71.4
II期	18	-	-	94.4	-	-	-	71.0
III期	16	12	-	93.8	-	-	-	67.9
IV期	38	35	0	100.0	7.9	2.0	19.1	71.4

属性別集計対象数

性別	男性	女性						
対象数	98	32						
%	75.4	24.6						
年代	50歳未満	50歳代	60歳代	70歳代	80歳以上			
対象数	-	-	41	49	26			
%	-	-	31.5	37.7	20.0			
UICC TNM分類総合ステージ	I期	II期	III期	IV期	不詳	空欄		
対象数	55	18	16	38	-	-		
%	42.3	13.8	12.3	29.2	-	-		
観血的治療の実施	無	有	治癒切除	非治癒切除	別不詳			
対象数	32	98	89	-	-			
%	24.6	75.4	68.5	-	-			
発見経緯	がん検診	健康診断等	他疾患観察中	その他				
対象数	25	-	20	82				
%	19.2	-	15.4	63.1				

大腸

5年生存率

	対象数	死亡数	打ち切り数	生存状況把握割合(%)	実測生存率	95%CI low	95% CI high	平均年齢(歳)
全体	129	61	-	97.7	52.2	43.2	60.4	69.5
I期	24	-	-	91.7	-	-	-	70.1
II期	36	-	0	100.0	75.0	57.5	86.1	70.4
III期	27	11	-	96.3	-	-	-	69.3
IV期	37	32	0	100.0	13.5	4.9	26.4	66.6

属性別集計対象数

性別	男性	女性						
対象数	72	57						
%	55.8	44.2						
年代	50歳未満	50歳代	60歳代	70歳代	80歳以上			
対象数	-	22	38	31	30			
%	-	17.1	29.5	24.0	23.3			
UICC TNM分類総合ステージ	I期	II期	III期	IV期	不詳	空欄		
対象数	24	36	27	37	-	-		
%	18.6	27.9	20.9	28.7	-	-		
観血的治療の実施	無	有	治癒切除	非治癒切除	別不詳			
対象数	18	111	96	13	-			
%	14.0	86.0	74.4	10.1	-			
発見経緯	がん検診	健康診断等	他疾患観察中	その他				
対象数	14	-	38	75				
%	10.9	-	29.5	58.1				

* 10例以下は、「-」(ハイフン)表示
生存率は、集計対象30例以上の際表示

独立行政法人国立病院機構高崎総合医療センター
肝
5年生存率

	対象数	死亡数	打ち切り数	生存状況把握割合(%)	実測生存率	95%CI low	95% CI high	平均年齢(歳)
全体	47	32	0	100.0	31.9	19.3	45.3	70.9
I期	-	-	0	-	-	-	-	71.1
II期	13	-	0	100.0	-	-	-	73.0
III期	-	-	0	-	-	-	-	69.2
IV期	-	-	0	-	-	-	-	71.3

属性別集計対象数

性別	男性	女性						
対象数	30	17						
%	63.8	36.2						
年代	50歳未満	50歳代	60歳代	70歳代	80歳以上			
対象数	0	-	14	21	-			
%	0.0	-	29.8	44.7	-			
病期	I期	II期	III期	IV期	不詳	空欄		
UICC TNM分類 ¹	対象数	-	13	-	-	13	0	
	%	-	27.7	-	-	27.7	0.0	
取り扱い規約	対象数	-	-	-	-	12	0	
	%	-	-	-	-	25.5	0.0	
観血的治療の実施	無	有	治癒切除	非治癒切除	別不詳			
対象数	43	-	-	0	0			
%	91.5	-	-	0.0	0.0			
発見経緯	がん検診	健康診断等	他疾患観察中	その他				
対象数	-	0	18	28				
%	-	0.0	38.3	59.6				

肺
5年生存率

	対象数	死亡数	打ち切り数	生存状況把握割合(%)	実測生存率	95%CI low	95% CI high	平均年齢(歳)
全体	214	175	0	100.0	18.2	13.4	23.7	70.9
I期	52	20	0	100.0	61.5	47.0	73.2	72.4
II期	-	-	0	-	-	-	-	76.4
III期	69	62	0	100.0	10.1	4.5	18.6	72.2
IV期	85	85	0	100.0	0.0	0.0	0.0	68.3

属性別集計対象数

性別	男性	女性	部位		小細胞	非小細胞	
対象数	152	62	対象数		34	180	
%	71.0	29.0	%		15.9	84.1	
年代	50歳未満	50歳代	60歳代	70歳代	80歳以上		
対象数	-	24	63	72	49		
%	-	11.2	29.4	33.6	22.9		
UICC TNM分類総合ステージ	I期	II期	III期	IV期	不詳	空欄	
対象数	52	-	69	85	-	0	
%	24.3	-	32.2	39.7	-	0.0	
観血的治療の実施	無	有	治癒切除	非治癒切除	別不詳		
対象数	156	58	54	-	-		
%	72.9	27.1	25.2	-	-		
発見経緯	がん検診	健康診断等	他疾患観察中	その他			
対象数	-	21	73	110			
%	-	9.8	34.1	51.4			

* 10例以下は、「-」(ハイフン)表示
生存率は、集計対象30例以上の際表示

独立行政法人国立病院機構高崎総合医療センター
女性乳房
5年生存率

	対象数	死亡数	打ち切り数	生存状況把握割合(%)	実測生存率	95%CI low	95% CI high	平均年齢(歳)
全体	156	21	-	98.7	86.5	80.1	91.0	61.6
I期	61	-	0	100.0	95.1	85.5	98.4	63.6
II期	65	-	-	98.5	92.3	82.4	96.7	59.4
III期	18	-	-	94.4	-	-	-	62.5
IV期	11	-	0	100.0	-	-	-	62.1

属性別集計対象数

性別	男性	女性					
対象数	0	156					
%	0.0	100.0					
年代	50歳未満	50歳代	60歳代	70歳代	80歳以上		
対象数	30	41	40	29	16		
%	19.2	26.3	25.6	18.6	10.3		
UICC TNM分類総合ステージ	I期	II期	III期	IV期	不詳	空欄	
対象数	61	65	18	11	-	0	
%	39.1	41.7	11.5	7.1	-	0.0	
観血的治療の実施	無	有	治癒切除	非治癒切除	別不詳		
対象数	15	141	137	-	0		
%	9.6	90.4	87.8	-	0.0		
発見経緯	がん検診	健康診断等	他疾患観察中	その他			
対象数	20	-	-	121			
%	12.8	-	-	77.6			

50

公立富岡総合病院

2008-2009年2カ年データ

コメント:

生存率の公表を希望しません。
胃がんに関してはSTII、IIIの生存率が不良で、これは明らかに切除標本の検索方法による場合と、ステージングが病理診断のみで、画像上の遠隔転移が反映されない例が混在していて、本来のステージより左に偏移したためと思います。

また大腸がんでは上記の理由に加え、非手術症例比率が高く、生存率の値が低い結果になっています。

いずれにしても、生存率は病院としての治療成績は反映されず、ステージング技術や地域住民の年齢分布や受け入れ患者の背景の違いです。

本来施設の治療成績を見るなら、それらの背景の違いを考慮し、手術合併症や手術死亡、出血量、手術時間、化学療法ならば治療関連死を公表することで、施設の治療能力を比較できると思います。

今回の数値は、ステージング技術や患者の年齢分布、受け入れ患者の背景の違いで生じていて、治療成績を反映していません。

しかし数値が公表されれば、その施設の治療技術の差という誤解を生み、数値が一人歩きをすると考えますので、公表を希望しません。

51 桐生厚生総合病院
2008-2009年2カ年データ

コメント:

特になし

桐生厚生総合病院

胃

5年生存率

	対象数	死亡数	打ち切り数	生存状況把握割合(%)	実測生存率	95%CI low	95% CI high	平均年齢(歳)
全体	158	90	19	88.0	37.5	29.5	45.4	72.9
I 期	63	17	-	93.7	71.9	58.7	81.5	71.0
II 期	11	-	-	81.8	-	-	-	74.5
III 期	14	-	-	85.7	-	-	-	72.1
IV 期	58	51	-	89.7	2.4	0.2	10.7	73.0

属性別集計対象数

性別	男性	女性						
対象数	112	46						
%	70.9	29.1						
年代	50歳未満	50歳代	60歳代	70歳代	80歳以上			
対象数	-	15	28	60	49			
%	-	9.5	17.7	38.0	31.0			
UICC TNM分類総合ステージ	I 期	II 期	III 期	IV 期	不詳	空欄		
対象数	63	11	14	58	12	0		
%	39.9	7.0	8.9	36.7	7.6	0.0		
観血的治療の実施	無	有	治癒切除	非治癒切除	別不詳			
対象数	87	71	66	-	-			
%	55.1	44.9	41.8	-	-			
発見経緯	がん検診	健康診断等	他疾患観察中	その他				
対象数	-	-	20	127				
%	-	-	12.7	80.4				

大腸

5年生存率

	対象数	死亡数	打ち切り数	生存状況把握割合(%)	実測生存率	95%CI low	95% CI high	平均年齢(歳)
全体	190	91	16	91.6	49.4	41.9	56.5	70.3
I 期	34	-	-	76.5	96.9	79.8	99.6	70.8
II 期	37	-	-	91.9	74.9	57.2	86.1	71.2
III 期	53	24	0	100.0	54.7	40.5	66.9	68.6
IV 期	57	49	-	91.2	5.9	1.5	14.6	69.8

属性別集計対象数

性別	男性	女性						
対象数	111	79						
%	58.4	41.6						
年代	50歳未満	50歳代	60歳代	70歳代	80歳以上			
対象数	-	20	60	56	47			
%	-	10.5	31.6	29.5	24.7			
UICC TNM分類総合ステージ	I 期	II 期	III 期	IV 期	不詳	空欄		
対象数	34	37	53	57	-	0		
%	17.9	19.5	27.9	30.0	-	0.0		
観血的治療の実施	無	有	治癒切除	非治癒切除	別不詳			
対象数	46	144	141	-	0			
%	24.2	75.8	74.2	-	0.0			
発見経緯	がん検診	健康診断等	他疾患観察中	その他				
対象数	-	-	15	170				
%	-	-	7.9	89.5				

* 10例以下は、「-」(ハイフン)表示
生存率は、集計対象30例以上の際表示

桐生厚生総合病院
肝
5年生存率

	対象数	死亡数	打ち切り数	生存状況把握割合(%)	実測生存率	95%CI low	95% CI high	平均年齢(歳)
全体	82	58	-	96.3	27.0	17.8	37.1	70.9
I期	16	-	-	93.8	-	-	-	68.9
II期	33	20	-	93.9	35.8	19.7	52.3	72.1
III期	18	16	0	100.0	-	-	-	67.3
IV期	11	11	0	100.0	-	-	-	74.9

属性別集計対象数

性別	男性	女性						
対象数	50	32						
%	61.0	39.0						
年代	50歳未満	50歳代	60歳代	70歳代	80歳以上			
対象数	0	-	27	36	11			
%	0.0	-	32.9	43.9	13.4			
病期	I期	II期	III期	IV期	不詳	空欄		
UICC TNM分類 ¹	対象数	16	33	18	11	-	0	
	%	19.5	40.2	22.0	13.4	-	0.0	
取り扱い規約	対象数	16	30	17	-	-	0	
	%	19.5	36.6	20.7	-	-	0.0	
観血的治療の実施	無	有	治癒切除	非治癒切除	別不詳			
対象数	63	19	19	0	0			
%	76.8	23.2	23.2	0.0	0.0			
発見経緯	がん検診	健康診断等	他疾患観察中	その他				
対象数	0	0	14	68				
%	0.0	0.0	17.1	82.9				

肺
5年生存率

	対象数	死亡数	打ち切り数	生存状況把握割合(%)	実測生存率	95%CI low	95% CI high	平均年齢(歳)
全体	101	82	-	92.1	12.2	6.5	19.9	73.9
I期	13	-	-	76.9	-	-	-	71.7
II期	-	-	0	-	-	-	-	76.6
III期	24	20	0	100.0	-	-	-	73.1
IV期	46	41	-	91.3	2.6	0.2	11.8	74.2

属性別集計対象数

性別	男性	女性	部位		小細胞	非小細胞	
対象数	84	17	対象数		11	90	
%	83.2	16.8	%		10.9	89.1	
年代	50歳未満	50歳代	60歳代	70歳代	80歳以上		
対象数	-	-	24	44	28		
%	-	-	23.8	43.6	27.7		
UICC TNM分類総合ステージ	I期	II期	III期	IV期	不詳	空欄	
対象数	13	-	24	46	-	0	
%	12.9	-	23.8	45.5	-	0.0	
観血的治療の実施	無	有	治癒切除	非治癒切除	別不詳		
対象数	87	14	14	0	0		
%	86.1	13.9	13.9	0.0	0.0		
発見経緯	がん検診	健康診断等	他疾患観察中	その他			
対象数	0	-	13	87			
%	0.0	-	12.9	86.1			

* 10例以下は、「-」(ハイフン)表示
生存率は、集計対象30例以上の際表示

桐生厚生総合病院
女性乳房
5年生存率

	対象数	死亡数	打ち切り数	生存状況把握割合(%)	実測生存率	95%CI low	95% CI high	平均年齢(歳)
全体	98	12	-	91.8	87.0	78.2	92.4	65.5
I期	40	-	-	95.0	94.8	80.8	98.7	66.9
II期	43	-	-	88.4	87.2	72.0	94.5	64.2
III期	-	-	0	-	-	-	-	64.0
IV期	-	-	0	-	-	-	-	58.6

属性別集計対象数

性別	男性	女性					
対象数	0	98					
%	0.0	100.0					
年代	50歳未満	50歳代	60歳代	70歳代	80歳以上		
対象数	15	11	34	23	15		
%	15.3	11.2	34.7	23.5	15.3		
UICC TNM分類総合ステージ	I期	II期	III期	IV期	不詳	空欄	
対象数	40	43	-	-	-	0	
%	40.8	43.9	-	-	-	0.0	
観血的治療の実施	無	有	治癒切除	非治癒切除	別不詳		
対象数	34	64	64	0	0		
%	34.7	65.3	65.3	0.0	0.0		
発見経緯	がん検診	健康診断等	他疾患観察中	その他			
対象数	-	-	-	85			
%	-	-	-	86.7			

* 10例以下は、「-」(ハイフン)表示
生存率は、集計対象30例以上の際表示

52 前橋赤十字病院
2008-2009年2カ年データ

コメント:

特になし

前橋赤十字病院

胃

5年生存率

	対象数	死亡数	打ち切り数	生存状況把握割合(%)	実測生存率	95%CI low	95% CI high	平均年齢(歳)
全体	237	114	-	97.0	50.9	44.3	57.1	70.1
I 期	120	29	-	94.2	74.7	65.7	81.7	68.9
II 期	33	16	0	100.0	51.5	33.5	66.9	72.5
III 期	26	15	0	100.0	-	-	-	72.9
IV 期	57	53	0	100.0	7.0	2.3	15.5	70.0

属性別集計対象数

性別	男性	女性					
対象数	170	67					
%	71.7	28.3					
年代	50歳未満	50歳代	60歳代	70歳代	80歳以上		
対象数	-	34	71	80	46		
%	-	14.3	30.0	33.8	19.4		
UICC TNM分類総合ステージ	I 期	II 期	III 期	IV 期	不詳	空欄	
対象数	120	33	26	57	0	-	
%	50.6	13.9	11.0	24.1	0.0	-	
観血的治療の実施	無	有	治癒切除	非治癒切除	別不詳		
対象数	59	178	155	12	11		
%	24.9	75.1	65.4	5.1	4.6		
発見経緯	がん検診	健康診断等	他疾患観察中	その他			
対象数	30	12	21	174			
%	12.7	5.1	8.9	73.4			

大腸

5年生存率

	対象数	死亡数	打ち切り数	生存状況把握割合(%)	実測生存率	95%CI low	95% CI high	平均年齢(歳)
全体	260	93	-	98.5	63.9	57.7	69.5	68.7
I 期	52	-	-	98.1	92.3	80.7	97.0	68.1
II 期	84	19	-	96.4	76.8	66.0	84.5	69.2
III 期	75	25	0	100.0	66.7	54.8	76.1	71.1
IV 期	48	44	0	100.0	8.3	2.7	18.2	65.0

属性別集計対象数

性別	男性	女性					
対象数	147	113					
%	56.5	43.5					
年代	50歳未満	50歳代	60歳代	70歳代	80歳以上		
対象数	17	34	76	82	51		
%	6.5	13.1	29.2	31.5	19.6		
UICC TNM分類総合ステージ	I 期	II 期	III 期	IV 期	不詳	空欄	
対象数	52	84	75	48	0	-	
%	20.0	32.3	28.8	18.5	0.0	-	
観血的治療の実施	無	有	治癒切除	非治癒切除	別不詳		
対象数	15	245	207	13	25		
%	5.8	94.2	79.6	5.0	9.6		
発見経緯	がん検診	健康診断等	他疾患観察中	その他			
対象数	25	-	21	206			
%	9.6	-	8.1	79.2			

* 10例以下は、「-」(ハイフン)表示
生存率は、集計対象30例以上の際表示

前橋赤十字病院
肝
5年生存率

	対象数	死亡数	打ち切り数	生存状況把握割合(%)	実測生存率	95%CI low	95% CI high	平均年齢(歳)
全体	150	108	-	98.7	27.4	20.5	34.7	69.8
I 期	44	24	-	97.7	44.9	29.9	58.9	70.2
II 期	56	37	-	98.2	32.7	20.8	45.1	68.5
III 期	37	34	0	100.0	8.1	2.1	19.6	71.6
IV 期	13	13	0	100.0	-	-	-	68.6

属性別集計対象数

性別	男性	女性						
対象数	107	43						
%	71.3	28.7						
年代	50歳未満	50歳代	60歳代	70歳代	80歳以上			
対象数	-	17	46	61	23			
%	-	11.3	30.7	40.7	15.3			
病期	I 期	II 期	III 期	IV 期	不詳	空欄		
UICC TNM分類 ¹	対象数	44	56	37	13	0	0	
	%	29.3	37.3	24.7	8.7	0.0	0.0	
取り扱い規約	対象数	32	57	41	20	0	0	
	%	21.3	38.0	27.3	13.3	0.0	0.0	
観血的治療の実施	無	有	治癒切除	非治癒切除	別不詳			
対象数	127	23	21	-	-			
%	84.7	15.3	14.0	-	-			
発見経緯	がん検診	健康診断等	他疾患観察中	その他				
対象数	0	-	20	128				
%	0.0	-	13.3	85.3				

肺
5年生存率

	対象数	死亡数	打ち切り数	生存状況把握割合(%)	実測生存率	95%CI low	95% CI high	平均年齢(歳)
全体	238	163	-	99.2	31.3	25.5	37.3	70.7
I 期	82	23	-	98.8	71.9	60.8	80.3	70.7
II 期	12	-	0	100.0	-	-	-	73.8
III 期	68	59	0	100.0	13.2	6.5	22.4	71.3
IV 期	76	74	-	98.7	1.4	0.1	6.8	69.5

属性別集計対象数

性別	男性	女性	部位		小細胞	非小細胞	
対象数	153	85	対象数		24	214	
%	64.3	35.7	%		10.1	89.9	
年代	50歳未満	50歳代	60歳代	70歳代	80歳以上		
対象数	-	21	76	98	37		
%	-	8.8	31.9	41.2	15.5		
UICC TNM分類総合ステージ	I 期	II 期	III 期	IV 期	不詳	空欄	
対象数	82	12	68	76	0	0	
%	34.5	5.0	28.6	31.9	0.0	0.0	
観血的治療の実施	無	有	治癒切除	非治癒切除	別不詳		
対象数	135	103	99	-	0		
%	56.7	43.3	41.6	-	0.0		
発見経緯	がん検診	健康診断等	他疾患観察中	その他			
対象数	27	-	33	170			
%	11.3	-	13.9	71.4			

* 10例以下は、「-」(ハイフン)表示
生存率は、集計対象30例以上の際表示

前橋赤十字病院
女性乳房
5年生存率

	対象数	死亡数	打ち切り数	生存状況把握割合(%)	実測生存率	95%CI low	95% CI high	平均年齢(歳)
全体	129	28	-	99.2	78.1	69.9	84.4	63.1
I期	41	-	-	97.6	95.0	81.5	98.7	64.6
II期	61	13	0	100.0	78.7	66.2	87.0	61.1
III期	19	-	0	100.0	-	-	-	65.4
IV期	-	-	0	-	-	-	-	61.1

属性別集計対象数

性別	男性	女性					
対象数	0	129					
%	0.0	100.0					
年代	50歳未満	50歳代	60歳代	70歳代	80歳以上		
対象数	27	24	32	25	21		
%	20.9	18.6	24.8	19.4	16.3		
UICC TNM分類総合ステージ	I期	II期	III期	IV期	不詳	空欄	
対象数	41	61	19	-	-	0	
%	31.8	47.3	14.7	-	-	0.0	
観血的治療の実施	無	有	治癒切除	非治癒切除	別不詳		
対象数	19	110	102	-	-		
%	14.7	85.3	79.1	-	-		
発見経緯	がん検診	健康診断等	他疾患観察中	その他			
対象数	13	-	-	110			
%	10.1	-	-	85.3			

53 埼玉県立がんセンター
2008-2009年2カ年データ

コメント:

大腸癌のI期の死亡数の2/3が、また、II期の死亡数の半数が他の癌や病気が原因で死亡。元々I期、II期で大腸癌が原因の死亡数は少なく、上記理由にてI期、II期の生存率が逆転している。

埼玉県立がんセンター
胃
5年生存率

	対象数	死亡数	打ち切り数	生存状況把握割合(%)	実測生存率	95%CI low	95% CI high	平均年齢(歳)
全体	782	285	22	97.2	63.5	60.0	66.7	66.1
I期	499	76	20	96.0	84.7	81.2	87.6	66.8
II期	57	18	0	100.0	68.4	54.7	78.8	67.2
III期	46	27	-	97.8	41.3	27.1	54.9	66.7
IV期	167	152	-	99.4	8.9	5.2	13.9	63.6

属性別集計対象数

性別	男性	女性						
対象数	573	209						
%	73.3	26.7						
年代	50歳未満	50歳代	60歳代	70歳代	80歳以上			
対象数	39	142	294	247	60			
%	5.0	18.2	37.6	31.6	7.7			
UICC TNM分類総合ステージ	I期	II期	III期	IV期	不詳	空欄		
対象数	499	57	46	167	13	0		
%	63.8	7.3	5.9	21.4	1.7	0.0		
観血的治療の実施	無	有	治癒切除	非治癒切除	別不詳			
対象数	162	620	572	32	16			
%	20.7	79.3	73.1	4.1	2.0			
発見経緯	がん検診	健康診断等	他疾患観察中	その他				
対象数	90	108	210	374				
%	11.5	13.8	26.9	47.8				

大腸

5年生存率

	対象数	死亡数	打ち切り数	生存状況把握割合(%)	実測生存率	95%CI low	95% CI high	平均年齢(歳)
全体	480	137	-	97.9	71.4	67.2	75.3	65.2
I期	116	18	-	97.4	84.4	76.4	89.9	66.1
II期	124	-	-	96.8	92.7	86.4	96.1	65.8
III期	117	25	-	98.3	78.6	70.0	85.0	63.8
IV期	110	81	0	100.0	26.4	18.5	34.8	65.0

属性別集計対象数

性別	男性	女性						
対象数	287	193						
%	59.8	40.2						
年代	50歳未満	50歳代	60歳代	70歳代	80歳以上			
対象数	26	84	213	135	22			
%	5.4	17.5	44.4	28.1	4.6			
UICC TNM分類総合ステージ	I期	II期	III期	IV期	不詳	空欄		
対象数	116	124	117	110	-	-		
%	24.2	25.8	24.4	22.9	-	-		
観血的治療の実施	無	有	治癒切除	非治癒切除	別不詳			
対象数	45	435	386	30	19			
%	9.4	90.6	80.4	6.3	4.0			
発見経緯	がん検診	健康診断等	他疾患観察中	その他				
対象数	79	47	89	265				
%	16.5	9.8	18.5	55.2				

* 10例以下は、「-」(ハイフン)表示
生存率は、集計対象30例以上の際表示

埼玉県立がんセンター
肝
5年生存率

	対象数	死亡数	打ち切り数	生存状況把握割合(%)	実測生存率	95%CI low	95% CI high	平均年齢(歳)
全体	128	86	-	97.7	32.7	24.8	40.9	67.8
I期	40	14	-	92.5	64.5	47.5	77.3	68.3
II期	33	22	0	100.0	33.3	18.2	49.3	69.0
III期	30	26	0	100.0	13.3	4.2	27.8	64.0
IV期	23	22	0	100.0	-	-	-	69.5

属性別集計対象数

性別	男性	女性						
対象数	88	40						
%	68.8	31.3						
年代	50歳未満	50歳代	60歳代	70歳代	80歳以上			
対象数	-	15	42	56	-			
%	-	11.7	32.8	43.8	-			
病期	I期	II期	III期	IV期	不詳	空欄		
UICC TNM分類 ¹	対象数	40	33	30	23	-	-	
	%	31.3	25.8	23.4	18.0	-	-	
取り扱い規約	対象数	14	31	44	35	-	0	
	%	10.9	24.2	34.4	27.3	-	0.0	
観血的治療の実施	無	有	治癒切除	非治癒切除	別不詳			
対象数	64	64	58	-	-			
%	50.0	50.0	45.3	-	-			
発見経緯	がん検診	健康診断等	他疾患観察中	その他				
対象数	-	-	64	50				
%	-	-	50.0	39.1				

肺
5年生存率

	対象数	死亡数	打ち切り数	生存状況把握割合(%)	実測生存率	95%CI low	95% CI high	平均年齢(歳)
全体	714	477	15	97.9	33.2	29.7	36.6	67.3
I期	199	52	-	95.5	73.9	67.2	79.4	67.8
II期	31	14	0	100.0	54.8	36.0	70.3	67.8
III期	206	152	-	98.1	26.1	20.3	32.2	67.9
IV期	265	253	-	99.2	4.5	2.5	7.5	66.5

属性別集計対象数

性別	男性	女性	部位		小細胞	非小細胞	
対象数	501	213	対象数		69	645	
%	70.2	29.8	%		9.7	90.3	
年代	50歳未満	50歳代	60歳代	70歳代	80歳以上		
対象数	30	110	267	240	67		
%	4.2	15.4	37.4	33.6	9.4		
UICC TNM分類総合ステージ	I期	II期	III期	IV期	不詳	空欄	
対象数	199	31	206	265	-	-	
%	27.9	4.3	28.9	37.1	-	-	
観血的治療の実施	無	有	治癒切除	非治癒切除	別不詳		
対象数	426	288	237	-	42		
%	59.7	40.3	33.2	-	5.9		
発見経緯	がん検診	健康診断等	他疾患観察中	その他			
対象数	73	76	259	306			
%	10.2	10.6	36.3	42.9			

* 10例以下は、「-」(ハイフン)表示
生存率は、集計対象30例以上の際表示

埼玉県立がんセンター
女性乳房
5年生存率

	対象数	死亡数	打ち切り数	生存状況把握割合(%)	実測生存率	95%CI low	95% CI high	平均年齢(歳)
全体	805	74	36	95.5	90.8	88.6	92.6	55.7
I期	301	-	16	94.7	97.7	95.2	98.9	56.6
II期	343	20	16	95.3	94.1	91.0	96.2	55.9
III期	126	26	-	98.4	79.4	71.2	85.5	53.5
IV期	30	20	-	96.7	33.0	17.2	49.8	55.6

属性別集計対象数

性別	男性	女性					
対象数	0	805					
%	0.0	100.0					
年代	50歳未満	50歳代	60歳代	70歳代	80歳以上		
対象数	253	234	219	87	12		
%	31.4	29.1	27.2	10.8	1.5		
UICC TNM分類総合ステージ	I期	II期	III期	IV期	不詳	空欄	
対象数	301	343	126	30	-	-	
%	37.4	42.6	15.7	3.7	-	-	
観血的治療の実施	無	有	治癒切除	非治癒切除	別不詳		
対象数	70	735	465	68	202		
%	8.7	91.3	57.8	8.4	25.1		
発見経緯	がん検診	健康診断等	他疾患観察中	その他			
対象数	117	36	68	584			
%	14.5	4.5	8.4	72.5			

* 10例以下は、「-」(ハイフン)表示
生存率は、集計対象30例以上の際表示

54 春日部市立医療センター
2008-2009年2カ年データ

コメント:

特になし

春日部市立医療センター
胃
5年生存率

	対象数	死亡数	打ち切り数	生存状況把握割合(%)	実測生存率	95%CI low	95% CI high	平均年齢(歳)
全体	104	50	-	93.3	49.5	39.3	58.9	71.6
I 期	48	-	-	93.8	85.0	71.0	92.6	71.7
II 期	-	-	0	-	-	-	-	69.0
III 期	15	-	-	86.7	-	-	-	70.8
IV 期	30	28	-	96.7	3.5	0.3	15.0	71.3

属性別集計対象数

性別	男性	女性						
対象数	77	27						
%	74.0	26.0						
年代	50歳未満	50歳代	60歳代	70歳代	80歳以上			
対象数	-	-	33	45	18			
%	-	-	31.7	43.3	17.3			
UICC TNM分類総合ステージ	I 期	II 期	III 期	IV 期	不詳	空欄		
対象数	48	-	15	30	-	0		
%	46.2	-	14.4	28.8	-	0.0		
観血的治療の実施	無	有	治癒切除	非治癒切除	別不詳			
対象数	33	71	59	11	-			
%	31.7	68.3	56.7	10.6	-			
発見経緯	がん検診	健康診断等	他疾患観察中	その他				
対象数	17	-	28	53				
%	16.3	-	26.9	51.0				

大腸

5年生存率

	対象数	死亡数	打ち切り数	生存状況把握割合(%)	実測生存率	95%CI low	95% CI high	平均年齢(歳)
全体	111	38	-	91.9	63.5	53.4	71.9	68.5
I 期	34	-	-	85.3	83.6	64.9	92.8	70.6
II 期	30	-	0	100.0	93.3	75.9	98.3	68.5
III 期	19	-	-	94.7	-	-	-	69.8
IV 期	28	21	-	89.3	-	-	-	65.0

属性別集計対象数

性別	男性	女性						
対象数	63	48						
%	56.8	43.2						
年代	50歳未満	50歳代	60歳代	70歳代	80歳以上			
対象数	-	15	38	41	14			
%	-	13.5	34.2	36.9	12.6			
UICC TNM分類総合ステージ	I 期	II 期	III 期	IV 期	不詳	空欄		
対象数	34	30	19	28	0	0		
%	30.6	27.0	17.1	25.2	0.0	0.0		
観血的治療の実施	無	有	治癒切除	非治癒切除	別不詳			
対象数	18	93	82	11	0			
%	16.2	83.8	73.9	9.9	0.0			
発見経緯	がん検診	健康診断等	他疾患観察中	その他				
対象数	28	-	25	50				
%	25.2	-	22.5	45.0				

* 10例以下は、「-」(ハイフン)表示
生存率は、集計対象30例以上の際表示

春日部市立医療センター
肝
5年生存率

	対象数	死亡数	打ち切り数	生存状況把握割合(%)	実測生存率	95%CI low	95% CI high	平均年齢(歳)
全体	20	15	-	95.0	-	-	-	67.3
I期	-	-	0	-	-	-	-	71.2
II期	-	-	0	-	-	-	-	64.3
III期	-	-	0	-	-	-	-	61.2
IV期	-	-	0	-	-	-	-	76.3

属性別集計対象数

性別	男性	女性						
対象数	14	-						
%	70.0	-						
年代	50歳未満	50歳代	60歳代	70歳代	80歳以上			
対象数	-	-	-	-	-			
%	-	-	-	-	-			
病期	I期	II期	III期	IV期	不詳	空欄		
UICC TNM分類 ¹	対象数	-	-	-	-	0		
	%	-	-	-	-	0.0		
取り扱い規約	対象数	-	-	-	-	0		
	%	-	-	-	-	0.0		
観血的治療の実施	無	有	治癒切除	非治癒切除	別不詳			
対象数	14	-	-	-	0			
%	70.0	-	-	-	0.0			
発見経緯	がん検診	健康診断等	他疾患観察中	その他				
対象数	0	0	14	-				
%	0.0	0.0	70.0	-				

肺
5年生存率

	対象数	死亡数	打ち切り数	生存状況把握割合(%)	実測生存率	95%CI low	95% CI high	平均年齢(歳)
全体	72	59	-	95.8	15.7	8.3	25.2	71.0
I期	-	-	-	-	-	-	-	76.6
II期	-	-	0	-	-	-	-	73.0
III期	30	22	-	96.7	24.3	10.8	40.8	69.0
IV期	26	25	0	100.0	-	-	-	69.3

属性別集計対象数

性別	男性	女性	部位		小細胞	非小細胞	
対象数	55	17	対象数		-	64	
%	76.4	23.6	%		-	88.9	
年代	50歳未満	50歳代	60歳代	70歳代	80歳以上		
対象数	-	-	20	37	-		
%	-	-	27.8	51.4	-		
UICC TNM分類総合ステージ	I期	II期	III期	IV期	不詳	空欄	
対象数	-	-	30	26	-	0	
%	-	-	41.7	36.1	-	0.0	
観血的治療の実施	無	有	治癒切除	非治癒切除	別不詳		
対象数	72	0	0	0	0		
%	100.0	0.0	0.0	0.0	0.0		
発見経緯	がん検診	健康診断等	他疾患観察中	その他			
対象数	-	-	25	42			
%	-	-	34.7	58.3			

* 10例以下は、「-」(ハイフン)表示
生存率は、集計対象30例以上の際表示

春日部市立医療センター
女性乳房
5年生存率

	対象数	死亡数	打ち切り数	生存状況把握割合(%)	実測生存率	95%CI low	95% CI high	平均年齢(歳)
全体	111	14	-	98.2	87.4	79.6	92.3	59.5
I期	38	-	0	100.0	97.4	82.8	99.6	60.1
II期	50	-	-	96.0	90.0	77.6	95.7	58.6
III期	13	-	0	100.0	-	-	-	60.3
IV期	-	-	0	-	-	-	-	67.7

属性別集計対象数

性別	男性	女性						
対象数	0	111						
%	0.0	100.0						
年代	50歳未満	50歳代	60歳代	70歳代	80歳以上			
対象数	28	26	29	18	-			
%	25.2	23.4	26.1	16.2	-			
UICC TNM分類総合ステージ	I期	II期	III期	IV期	不詳	空欄		
対象数	38	50	13	-	0	-		
%	34.2	45.0	11.7	-	0.0	-		
観血的治療の実施	無	有	治癒切除	非治癒切除	別不詳			
対象数	13	98	90	-	0			
%	11.7	88.3	81.1	-	0.0			
発見経緯	がん検診	健康診断等	他疾患観察中	その他				
対象数	17	-	12	79				
%	15.3	-	10.8	71.2				

56 獨協医科大学越谷病院
2009年のみ

コメント:

「特になし」

獨協医科大学越谷病院

胃

5年生存率

	対象数	死亡数	打ち切り数	生存状況把握割合(%)	実測生存率	95%CI low	95% CI high	平均年齢(歳)
全体	100	44	-	95.0	55.0	44.6	64.3	68.4
I 期	56	-	-	94.6	85.4	72.9	92.4	68.3
II 期	13	-	-	92.3	-	-	-	73.5
III 期	14	11	-	92.9	-	-	-	66.1
IV 期	17	15	0	100.0	-	-	-	67.1

属性別集計対象数

性別	男性	女性						
対象数	75	25						
%	75.0	25.0						
年代	50歳未満	50歳代	60歳代	70歳代	80歳以上			
対象数	-	12	31	34	16			
%	-	12.0	31.0	34.0	16.0			
UICC TNM分類総合ステージ	I 期	II 期	III 期	IV 期	不詳	空欄		
対象数	56	13	14	17	0	0		
%	56.0	13.0	14.0	17.0	0.0	0.0		
観血的治療の実施	無	有	治癒切除	非治癒切除	別不詳			
対象数	15	85	79	-	-			
%	15.0	85.0	79.0	-	-			
発見経緯	がん検診	健康診断等	他疾患観察中	その他				
対象数	-	16	23	53				
%	-	16.0	23.0	53.0				

大腸

5年生存率

	対象数	死亡数	打ち切り数	生存状況把握割合(%)	実測生存率	95%CI low	95% CI high	平均年齢(歳)
全体	115	45	-	96.5	59.7	50.0	68.1	67.4
I 期	23	-	0	100.0	-	-	-	65.9
II 期	33	-	-	90.9	73.9	54.5	86.0	72.0
III 期	35	16	0	100.0	54.3	36.6	69.0	64.7
IV 期	22	19	0	100.0	-	-	-	67.3

属性別集計対象数

性別	男性	女性						
対象数	75	40						
%	65.2	34.8						
年代	50歳未満	50歳代	60歳代	70歳代	80歳以上			
対象数	-	14	47	34	14			
%	-	12.2	40.9	29.6	12.2			
UICC TNM分類総合ステージ	I 期	II 期	III 期	IV 期	不詳	空欄		
対象数	23	33	35	22	-	-		
%	20.0	28.7	30.4	19.1	-	-		
観血的治療の実施	無	有	治癒切除	非治癒切除	別不詳			
対象数	-	108	93	15	0			
%	-	93.9	80.9	13.0	0.0			
発見経緯	がん検診	健康診断等	他疾患観察中	その他				
対象数	-	14	30	64				
%	-	12.2	26.1	55.7				

* 10例以下は、「-」(ハイフン)表示
生存率は、集計対象30例以上の際表示

獨協医科大学越谷病院
肝
5年生存率

	対象数	死亡数	打ち切り数	生存状況把握割合(%)	実測生存率	95%CI low	95% CI high	平均年齢(歳)
全体	48	32	-	95.8	31.2	18.5	44.7	71.0
I期	21	-	0	100.0	-	-	-	72.2
II期	12	-	-	91.7	-	-	-	73.3
III期	11	-	-	90.9	-	-	-	67.0
IV期	-	-	0	-	-	-	-	68.8

属性別集計対象数

性別	男性	女性						
対象数	36	12						
%	75.0	25.0						
年代	50歳未満	50歳代	60歳代	70歳代	80歳以上			
対象数	0	-	14	22	-			
%	0.0	-	29.2	45.8	-			
病期	I期	II期	III期	IV期	不詳	空欄		
UICC TNM分類 ¹	対象数	21	12	11	-	0	0	
	%	43.8	25.0	22.9	-	0.0	0.0	
取り扱い規約	対象数	-	21	-	-	-	0	
	%	-	43.8	-	-	-	0.0	
観血的治療の実施	無	有	治癒切除	非治癒切除	別不詳			
対象数	19	29	26	-	-			
%	39.6	60.4	54.2	-	-			
発見経緯	がん検診	健康診断等	他疾患観察中	その他				
対象数	0	-	35	11				
%	0.0	-	72.9	22.9				

肺
5年生存率

	対象数	死亡数	打ち切り数	生存状況把握割合(%)	実測生存率	95%CI low	95% CI high	平均年齢(歳)
全体	183	132	-	94.5	25.3	19.1	31.9	69.5
I期	50	21	-	94.0	57.2	42.2	69.7	70.7
II期	12	-	0	100.0	-	-	-	74.1
III期	59	47	-	93.2	16.4	8.1	27.2	70.0
IV期	60	56	-	95.0	1.8	0.2	8.3	67.6

属性別集計対象数

性別	男性	女性	部位		小細胞	非小細胞	
対象数	124	59	対象数		18	165	
%	67.8	32.2	%		9.8	90.2	
年代	50歳未満	50歳代	60歳代	70歳代	80歳以上		
対象数	-	17	61	83	17		
%	-	9.3	33.3	45.4	9.3		
UICC TNM分類総合ステージ	I期	II期	III期	IV期	不詳	空欄	
対象数	50	12	59	60	-	-	
%	27.3	6.6	32.2	32.8	-	-	
観血的治療の実施	無	有	治癒切除	非治癒切除	別不詳		
対象数	124	59	59	0	0		
%	67.8	32.2	32.2	0.0	0.0		
発見経緯	がん検診	健康診断等	他疾患観察中	その他			
対象数	-	34	58	85			
%	-	18.6	31.7	46.4			

* 10例以下は、「-」(ハイフン)表示
生存率は、集計対象30例以上の際表示

獨協医科大学越谷病院
女性乳房
5年生存率

	対象数	死亡数	打ち切り数	生存状況把握割合(%)	実測生存率	95%CI low	95% CI high	平均年齢(歳)
全体	124	16	-	98.4	87.0	79.6	91.8	57.4
I期	29	-	0	100.0	-	-	-	57.5
II期	69	-	-	98.6	91.3	81.6	96.0	57.5
III期	20	-	0	100.0	-	-	-	54.4
IV期	-	-	0	-	-	-	-	63.2

属性別集計対象数

性別	男性	女性					
対象数	0	124					
%	0.0	100.0					
年代	50歳未満	50歳代	60歳代	70歳代	80歳以上		
対象数	37	29	32	21	-		
%	29.8	23.4	25.8	16.9	-		
UICC TNM分類総合ステージ	I期	II期	III期	IV期	不詳	空欄	
対象数	29	69	20	-	-	0	
%	23.4	55.6	16.1	-	-	0.0	
観血的治療の実施	無	有	治癒切除	非治癒切除	別不詳		
対象数	-	115	108	-	-		
%	-	92.7	87.1	-	-		
発見経緯	がん検診	健康診断等	他疾患観察中	その他			
対象数	22	-	-	86			
%	17.7	-	-	69.4			

57 川口市立医療センター
2008-2009年2カ年データ

コメント:

特になし

川口市立医療センター
胃
5年生存率

	対象数	死亡数	打ち切り数	生存状況把握割合(%)	実測生存率	95%CI low	95% CI high	平均年齢(歳)
全体	200	82	16	92.0	56.5	49.1	63.3	68.2
I 期	105	24	-	96.2	76.6	67.1	83.6	67.2
II 期	20	11	0	100.0	-	-	-	65.9
III 期	11	-	-	72.7	-	-	-	72.2
IV 期	56	39	-	87.5	21.3	11.1	33.7	69.2

属性別集計対象数

性別	男性	女性						
対象数	146	54						
%	73.0	27.0						
年代	50歳未満	50歳代	60歳代	70歳代	80歳以上			
対象数	-	26	60	85	20			
%	-	13.0	30.0	42.5	10.0			
UICC TNM分類総合ステージ	I 期	II 期	III 期	IV 期	不詳	空欄		
対象数	105	20	11	56	-	-		
%	52.5	10.0	5.5	28.0	-	-		
観血的治療の実施	無	有	治癒切除	非治癒切除	別不詳			
対象数	62	138	133	-	-			
%	31.0	69.0	66.5	-	-			
発見経緯	がん検診	健康診断等	他疾患観察中	その他				
対象数	-	29	40	125				
%	-	14.5	20.0	62.5				

大腸

5年生存率

	対象数	死亡数	打ち切り数	生存状況把握割合(%)	実測生存率	95%CI low	95% CI high	平均年齢(歳)
全体	256	78	-	96.9	69.2	63.1	74.5	67.5
I 期	66	-	-	98.5	86.4	75.4	92.7	68.8
II 期	100	19	-	96.0	80.6	71.3	87.2	67.5
III 期	35	-	-	97.1	74.0	55.9	85.5	68.0
IV 期	49	38	-	98.0	21.0	10.9	33.4	65.0

属性別集計対象数

性別	男性	女性						
対象数	145	111						
%	56.6	43.4						
年代	50歳未満	50歳代	60歳代	70歳代	80歳以上			
対象数	-	45	92	88	22			
%	-	17.6	35.9	34.4	8.6			
UICC TNM分類総合ステージ	I 期	II 期	III 期	IV 期	不詳	空欄		
対象数	66	100	35	49	-	-		
%	25.8	39.1	13.7	19.1	-	-		
観血的治療の実施	無	有	治癒切除	非治癒切除	別不詳			
対象数	28	228	221	-	-			
%	10.9	89.1	86.3	-	-			
発見経緯	がん検診	健康診断等	他疾患観察中	その他				
対象数	-	34	56	160				
%	-	13.3	21.9	62.5				

* 10例以下は、「-」(ハイフン)表示
生存率は、集計対象30例以上の際表示

川口市立医療センター
肝
5年生存率

	対象数	死亡数	打ち切り数	生存状況把握割合(%)	実測生存率	95%CI low	95% CI high	平均年齢(歳)
全体	17	15	0	100.0	-	-	-	73.3
I期	-	-	0	-	-	-	-	70.5
II期	-	-	0	-	-	-	-	74.3
III期	-	-	0	-	-	-	-	78.3
IV期	-	-	0	-	-	-	-	66.0

属性別集計対象数

性別	男性	女性					
対象数	12	-					
%	70.6	-					
年代	50歳未満	50歳代	60歳代	70歳代	80歳以上		
対象数	0	0	-	-	-		
%	0.0	0.0	-	-	-		
病期	I期	II期	III期	IV期	不詳	空欄	
UICC TNM分類 ¹	対象数	-	-	-	-	0	
	%	-	-	-	-	0.0	
取り扱い規約	対象数	-	-	-	-	0	
	%	-	-	-	-	0.0	
観血的治療の実施	無	有	治癒切除	非治癒切除	別不詳		
対象数	16	-	-	0	0		
%	94.1	-	-	0.0	0.0		
発見経緯	がん検診	健康診断等	他疾患観察中	その他			
対象数	0	0	-	-			
%	0.0	0.0	-	-			

肺
5年生存率

	対象数	死亡数	打ち切り数	生存状況把握割合(%)	実測生存率	95%CI low	95% CI high	平均年齢(歳)
全体	202	148	13	93.6	22.9	17.2	29.1	67.4
I期	41	15	-	97.6	63.4	46.8	76.1	65.3
II期	16	-	0	100.0	-	-	-	66.4
III期	68	56	-	89.7	9.9	3.9	19.1	67.5
IV期	56	51	-	94.6	4.0	0.7	12.0	67.5

属性別集計対象数

性別	男性	女性	部位		小細胞	非小細胞
対象数	150	52	対象数		30	172
%	74.3	25.7	%		14.9	85.1
年代	50歳未満	50歳代	60歳代	70歳代	80歳以上	
対象数	-	26	79	66	21	
%	-	12.9	39.1	32.7	10.4	
UICC TNM分類総合ステージ	I期	II期	III期	IV期	不詳	空欄
対象数	41	16	68	56	21	0
%	20.3	7.9	33.7	27.7	10.4	0.0
観血的治療の実施	無	有	治癒切除	非治癒切除	別不詳	
対象数	140	62	62	0	0	
%	69.3	30.7	30.7	0.0	0.0	
発見経緯	がん検診	健康診断等	他疾患観察中	その他		
対象数	-	33	58	108		
%	-	16.3	28.7	53.5		

* 10例以下は、「-」(ハイフン)表示
生存率は、集計対象30例以上の際表示

川口市立医療センター
女性乳房
5年生存率

	対象数	死亡数	打ち切り数	生存状況把握割合(%)	実測生存率	95%CI low	95% CI high	平均年齢(歳)
全体	266	28	13	95.1	89.2	84.7	92.4	59.0
I期	90	-	-	97.8	95.5	88.6	98.3	61.8
II期	120	-	-	95.0	91.4	84.6	95.3	57.0
III期	31	-	-	93.5	82.8	63.4	92.4	58.6
IV期	13	-	0	100.0	-	-	-	61.1

属性別集計対象数

性別	男性	女性					
対象数	0	266					
%	0.0	100.0					
年代	50歳未満	50歳代	60歳代	70歳代	80歳以上		
対象数	81	54	64	50	17		
%	30.5	20.3	24.1	18.8	6.4		
UICC TNM分類総合ステージ	I期	II期	III期	IV期	不詳	空欄	
対象数	90	120	31	13	-	-	
%	33.8	45.1	11.7	4.9	-	-	
観血的治療の実施	無	有	治癒切除	非治癒切除	別不詳		
対象数	37	229	223	-	0		
%	13.9	86.1	83.8	-	0.0		
発見経緯	がん検診	健康診断等	他疾患観察中	その他			
対象数	35	23	19	189			
%	13.2	8.6	7.1	71.1			

* 10例以下は、「-」(ハイフン)表示
生存率は、集計対象30例以上の際表示

58 社会福祉法人恩賜財団済生会支部埼玉県済生会川口総合病院
2008-2009年2カ年データ

コメント:

特になし

社会福祉法人恩賜財団済生会支部埼玉県済生会川口総合病院

胃

5年生存率

	対象数	死亡数	打ち切り数	生存状況把握割合(%)	実測生存率	95%CI low	95% CI high	平均年齢(歳)
全体	269	111	-	97.0	58.1	51.9	63.7	70.0
I 期	167	34	-	97.0	79.3	72.3	84.8	70.0
II 期	18	-	-	94.4	-	-	-	69.6
III 期	20	12	-	90.0	-	-	-	72.6
IV 期	63	60	0	100.0	4.8	1.3	12.0	69.5

属性別集計対象数

性別	男性	女性						
対象数	190	79						
%	70.6	29.4						
年代	50歳未満	50歳代	60歳代	70歳代	80歳以上			
対象数	-	22	94	113	35			
%	-	8.2	34.9	42.0	13.0			
UICC TNM分類総合ステージ	I 期	II 期	III 期	IV 期	不詳	空欄		
対象数	167	18	20	63	-	0		
%	62.1	6.7	7.4	23.4	-	0.0		
観血的治療の実施	無	有	治癒切除	非治癒切除	別不詳			
対象数	63	206	179	23	-			
%	23.4	76.6	66.5	8.6	-			
発見経緯	がん検診	健康診断等	他疾患観察中	その他				
対象数	-	37	56	172				
%	-	13.8	20.8	63.9				

大腸

5年生存率

	対象数	死亡数	打ち切り数	生存状況把握割合(%)	実測生存率	95%CI low	95% CI high	平均年齢(歳)
全体	243	88	-	97.9	63.4	57.0	69.1	69.7
I 期	67	-	-	95.5	84.7	73.5	91.5	69.3
II 期	68	15	-	98.5	77.7	65.7	85.9	70.6
III 期	65	25	-	98.5	61.5	48.6	72.1	68.8
IV 期	42	37	0	100.0	11.9	4.4	23.6	69.8

属性別集計対象数

性別	男性	女性						
対象数	158	85						
%	65.0	35.0						
年代	50歳未満	50歳代	60歳代	70歳代	80歳以上			
対象数	-	30	80	87	39			
%	-	12.3	32.9	35.8	16.0			
UICC TNM分類総合ステージ	I 期	II 期	III 期	IV 期	不詳	空欄		
対象数	67	68	65	42	-	0		
%	27.6	28.0	26.7	17.3	-	0.0		
観血的治療の実施	無	有	治癒切除	非治癒切除	別不詳			
対象数	25	218	189	24	-			
%	10.3	89.7	77.8	9.9	-			
発見経緯	がん検診	健康診断等	他疾患観察中	その他				
対象数	20	23	43	157				
%	8.2	9.5	17.7	64.6				

* 10例以下は、「-」(ハイフン)表示
生存率は、集計対象30例以上の際表示

社会福祉法人恩賜財団済生会支部埼玉県済生会川口総合病院
肝

5年生存率

	対象数	死亡数	打ち切り数	生存状況把握割合(%)	実測生存率	95%CI low	95% CI high	平均年齢(歳)
全体	77	55	-	94.8	26.2	16.8	36.6	69.7
I期	18	11	-	83.3	-	-	-	69.0
II期	40	29	-	97.5	25.7	13.4	40.0	71.8
III期	14	-	0	100.0	-	-	-	67.6
IV期	-	-	0	-	-	-	-	60.8

属性別集計対象数

性別	男性	女性						
対象数	59	18						
%	76.6	23.4						
年代	50歳未満	50歳代	60歳代	70歳代	80歳以上			
対象数	-	-	24	33	-			
%	-	-	31.2	42.9	-			
病期	I期	II期	III期	IV期	不詳	空欄		
UICC TNM分類 ¹	対象数	18	40	14	-	0	0	
	%	23.4	51.9	18.2	-	0.0	0.0	
取り扱い規約	対象数	-	23	29	15	0	0	
	%	-	29.9	37.7	19.5	0.0	0.0	
観血的治療の実施	無	有	治癒切除	非治癒切除	別不詳			
対象数	64	13	11	-	-			
%	83.1	16.9	14.3	-	-			
発見経緯	がん検診	健康診断等	他疾患観察中	その他				
対象数	0	-	26	50				
%	0.0	-	33.8	64.9				

肺

5年生存率

	対象数	死亡数	打ち切り数	生存状況把握割合(%)	実測生存率	95%CI low	95% CI high	平均年齢(歳)
全体	129	125	-	97.7	0.8	0.1	4.0	70.9
I期	-	-	0	-	-	-	-	81.0
II期	-	-	0	-	-	-	-	70.2
III期	60	59	-	98.3	0.0	0.0	0.0	71.1
IV期	59	56	-	96.6	1.8	0.2	8.2	69.9

属性別集計対象数

性別	男性	女性	部位		小細胞	非小細胞		
対象数	108	21	対象数		20	109		
%	83.7	16.3	%		15.5	84.5		
年代	50歳未満	50歳代	60歳代	70歳代	80歳以上			
対象数	-	13	39	51	24			
%	-	10.1	30.2	39.5	18.6			
UICC TNM分類総合ステージ	I期	II期	III期	IV期	不詳	空欄		
対象数	-	-	60	59	0	0		
%	-	-	46.5	45.7	0.0	0.0		
観血的治療の実施	無	有	治癒切除	非治癒切除	別不詳			
対象数	129	0	0	0	0			
%	100.0	0.0	0.0	0.0	0.0			
発見経緯	がん検診	健康診断等	他疾患観察中	その他				
対象数	-	-	19	98				
%	-	-	14.7	76.0				

* 10例以下は、「-」(ハイフン)表示
生存率は、集計対象30例以上の際表示

社会福祉法人恩賜財団済生会支部埼玉県済生会川口総合病院
女性乳房
5年生存率

	対象数	死亡数	打ち切り数	生存状況把握割合(%)	実測生存率	95%CI low	95% CI high	平均年齢(歳)
全体	60	14	-	96.7	76.2	63.2	85.2	65.9
I期	22	-	-	95.5	-	-	-	64.5
II期	24	-	0	100.0	-	-	-	66.5
III期	-	-	-	-	-	-	-	68.9
IV期	-	-	0	-	-	-	-	65.3

属性別集計対象数

性別	男性	女性						
対象数	0	60						
%	0.0	100.0						
年代	50歳未満	50歳代	60歳代	70歳代	80歳以上			
対象数	-	-	23	15	-			
%	-	-	38.3	25.0	-			
UICC TNM分類総合ステージ	I期	II期	III期	IV期	不詳	空欄		
対象数	22	24	-	-	0	0		
%	36.7	40.0	-	-	0.0	0.0		
観血的治療の実施	無	有	治癒切除	非治癒切除	別不詳			
対象数	11	49	49	0	0			
%	18.3	81.7	81.7	0.0	0.0			
発見経緯	がん検診	健康診断等	他疾患観察中	その他				
対象数	-	-	-	43				
%	-	-	-	71.7				

国立がん研究センター東病院
2008-2009年2カ年データ

コメント:

今回、公表されます院内がん登録 2008-09年5年生存率集計(2か年)の施設別集計値で示される実測生存率は、がん以外の死因による死亡も含め、すべての死亡を計算に含めた生存率であり、年齢や併存症(例:重篤な糖尿病や心疾患など)によっても変わってきます。ステージが同じでもがんの進行度や全身状態によっても異なるものです。

当院では新規治療の開発治験を多く手掛けているため、他院で標準治療が困難である患者さんをご紹介頂くことが多い背景もあります。参考値としてご覧ください。

【胃】

当院の実測生存率(以下生存率)の割合(%)は全体とも乖離が無く、妥当な数字と判断します。ステージIVの5年生存割合は全体で8.5%に比して、当院では15.7%と良好な結果であると考えられました。観血的治療(手術)での治療数と原発巣治癒切除数について、当院は全体よりも高い傾向となっています。

また、がん検診等の健康診断により発見され、治療となった症例数も全体と比べて高い傾向です。当院は地域の特性上、高齢患者が多い傾向にあり、これが生存率に若干影響を及ぼしている可能性があります。

【大腸】

当院の実測生存率(以下生存率)の割合(%)は全体とも乖離が無く、妥当な数字と判断します。各ステージ生存率は極めて良好であり、特にI期からIII期における生存率は極めて良好であることが示されています。III期やIV期のステージでは同じステージの比較であっても、リンパ節や遠隔転移の数や範囲に大きく左右されることが分かっていますので一概に生存率の優劣を比較できない状況も考慮されるべきです。

当院のステージ別症例数では、I期からIV期ともに割合は20%台となっており、全体と比べても著しい傾向は見られませんでした。当院の症例の特徴として、年齢層は、全体と比べて低いようです。

また、がん検診等の健康診断により発見され、治療となった症例が全体と比べて高い傾向となっています。

【肝】

肝がんは他のがんと異なり肝臓の臓器機能にも生存は大きく影響を受けます。肝がんを発生する背景にはウイルス性肝炎、アルコール性肝炎、脂肪肝といった何らかの肝障害がほとんどの場合あります。そのため肝がんの患者さんは肝がんによる原病死だけでなく肝機能障害、肝硬変によって死亡されることも含まれていると考えます。ステージIの全体での5年生存率が52.3%は他がんに比較するに異常に低いのはそういったことが要因ではないかと考えます。

当院では、新規治療を多く手掛けているため、他院で標準的な治療が困難な患者さんをご紹介いただくことが多く、同じII期やIV期の中でもより状態が良くない患者さんの治療に積極的に取り組んでいます。そのため、実測生存率が低くなっているのかと推察します。

【肺】

当院の実測生存率(以下生存率)は全体とも乖離が無く、妥当な数字と判断します。年齢層については、全体では70歳代がピークとなったことに比べ、当院では60歳代がピークとなっており、全体と比べて年齢層が低いようです。

【女性乳房】

当院では全体と比較して、年齢階級別の割合について、年齢層は低い傾向にありました。ステージ別の割合については、III期、IV期症例の割合が高い傾向にあります。発見経緯と観血的治療については、当院は全体とほぼ同様でした。

当院の実測生存率の割合(%)は全体と乖離が無く、患者の年齢層やステージ層を加味すると、概ね妥当な数字と判断します。

国立がん研究センター東病院
胃
5年生存率

	対象数	死亡数	打ち切り数	生存状況把握割合(%)	実測生存率	95%CI low	95% CI high	平均年齢(歳)
全体	1043	325	28	97.3	68.4	65.5	71.2	66.9
I 期	664	88	18	97.3	86.5	83.7	88.9	68.0
II 期	71	23	0	100.0	67.6	55.4	77.2	67.0
III 期	82	42	-	96.3	47.1	35.8	57.6	65.0
IV 期	194	161	-	96.9	15.7	11.0	21.3	64.2

属性別集計対象数

性別	男性	女性						
対象数	734	309						
%	70.4	29.6						
年代	50歳未満	50歳代	60歳代	70歳代	80歳以上			
対象数	55	164	360	386	78			
%	5.3	15.7	34.5	37.0	7.5			
UICC TNM分類総合ステージ	I 期	II 期	III 期	IV 期	不詳	空欄		
対象数	664	71	82	194	17	15		
%	63.7	6.8	7.9	18.6	1.6	1.4		
観血的治療の実施	無	有	治癒切除	非治癒切除	別不詳			
対象数	197	846	800	23	23			
%	18.9	81.1	76.7	2.2	2.2			
発見経緯	がん検診	健康診断等	他疾患観察中	その他				
対象数	228	75	337	403				
%	21.9	7.2	32.3	38.6				

大腸

5年生存率

	対象数	死亡数	打ち切り数	生存状況把握割合(%)	実測生存率	95%CI low	95% CI high	平均年齢(歳)
全体	676	182	27	96.0	72.6	69.1	75.9	63.3
I 期	177	12	-	96.6	93.1	88.2	96.0	64.9
II 期	166	17	-	95.2	89.6	83.8	93.4	65.1
III 期	165	30	-	96.4	81.6	74.7	86.7	62.3
IV 期	155	121	-	96.8	19.8	13.8	26.5	60.8

属性別集計対象数

性別	男性	女性						
対象数	426	250						
%	63.0	37.0						
年代	50歳未満	50歳代	60歳代	70歳代	80歳以上			
対象数	75	139	269	162	31			
%	11.1	20.6	39.8	24.0	4.6			
UICC TNM分類総合ステージ	I 期	II 期	III 期	IV 期	不詳	空欄		
対象数	177	166	165	155	-	11		
%	26.2	24.6	24.4	22.9	-	1.6		
観血的治療の実施	無	有	治癒切除	非治癒切除	別不詳			
対象数	102	574	547	-	18			
%	15.1	84.9	80.9	-	2.7			
発見経緯	がん検診	健康診断等	他疾患観察中	その他				
対象数	147	28	128	373				
%	21.7	4.1	18.9	55.2				

* 10例以下は、「-」(ハイフン)表示
生存率は、集計対象30例以上の際表示

国立がん研究センター東病院
肝
5年生存率

	対象数	死亡数	打ち切り数	生存状況把握割合(%)	実測生存率	95%CI low	95% CI high	平均年齢(歳)
全体	303	203	14	95.4	30.4	25.2	35.8	67.5
I期	119	55	-	96.6	52.4	43.0	61.1	69.2
II期	78	53	-	96.2	30.1	20.2	40.6	67.7
III期	69	60	-	92.8	6.8	2.2	15.0	67.2
IV期	37	35	-	94.6	0.0	0.0	0.0	61.9

属性別集計対象数

性別	男性	女性						
対象数	223	80						
%	73.6	26.4						
年代	50歳未満	50歳代	60歳代	70歳代	80歳以上			
対象数	14	35	112	125	17			
%	4.6	11.6	37.0	41.3	5.6			
病期	I期	II期	III期	IV期	不詳	空欄		
UICC TNM分類 ¹	対象数	119	78	69	37	0	0	
	%	39.3	25.7	22.8	12.2	0.0	0.0	
取り扱い規約	対象数	92	99	56	55	-	0	
	%	30.4	32.7	18.5	18.2	-	0.0	
観血的治療の実施	無	有	治癒切除	非治癒切除	別不詳			
対象数	210	93	88	-	-			
%	69.3	30.7	29.0	-	-			
発見経緯	がん検診	健康診断等	他疾患観察中	その他				
対象数	-	22	80	200				
%	-	7.3	26.4	66.0				

肺
5年生存率

	対象数	死亡数	打ち切り数	生存状況把握割合(%)	実測生存率	95%CI low	95% CI high	平均年齢(歳)
全体	1239	785	35	97.2	35.7	33.0	38.4	67.0
I期	404	104	17	95.8	73.6	69.0	77.7	69.6
II期	98	47	-	94.9	50.2	39.7	59.8	66.4
III期	371	292	-	97.8	20.4	16.4	24.7	65.9
IV期	355	336	-	98.6	4.2	2.4	6.7	65.3

属性別集計対象数

性別	男性	女性	部位		小細胞	非小細胞	
対象数	896	343	対象数		108	1131	
%	72.3	27.7	%		8.7	91.3	
年代	50歳未満	50歳代	60歳代	70歳代	80歳以上		
対象数	62	171	474	430	102		
%	5.0	13.8	38.3	34.7	8.2		
UICC TNM分類総合ステージ	I期	II期	III期	IV期	不詳	空欄	
対象数	404	98	371	355	-	-	
%	32.6	7.9	29.9	28.7	-	-	
観血的治療の実施	無	有	治癒切除	非治癒切除	別不詳		
対象数	705	534	520	11	-		
%	56.9	43.1	42.0	0.9	-		
発見経緯	がん検診	健康診断等	他疾患観察中	その他			
対象数	39	252	369	579			
%	3.1	20.3	29.8	46.7			

* 10例以下は、「-」(ハイフン)表示
生存率は、集計対象30例以上の際表示

国立がん研究センター東病院
女性乳房
5年生存率

	対象数	死亡数	打ち切り数	生存状況把握割合(%)	実測生存率	95%CI low	95% CI high	平均年齢(歳)
全体	476	56	-	98.5	88.1	84.9	90.7	57.0
I期	198	-	-	97.5	95.9	91.9	97.9	58.5
II期	155	-	-	99.4	96.1	91.5	98.2	56.2
III期	86	18	-	98.8	79.1	68.8	86.3	55.6
IV期	32	23	0	100.0	28.1	14.0	44.1	55.9

属性別集計対象数

性別	男性	女性					
対象数	0	476					
%	0.0	100.0					
年代	50歳未満	50歳代	60歳代	70歳代	80歳以上		
対象数	130	149	129	51	17		
%	27.3	31.3	27.1	10.7	3.6		
UICC TNM分類総合ステージ	I期	II期	III期	IV期	不詳	空欄	
対象数	198	155	86	32	-	-	
%	41.6	32.6	18.1	6.7	-	-	
観血的治療の実施	無	有	治癒切除	非治癒切除	別不詳		
対象数	41	435	401	33	-		
%	8.6	91.4	84.2	6.9	-		
発見経緯	がん検診	健康診断等	他疾患観察中	その他			
対象数	101	17	56	302			
%	21.2	3.6	11.8	63.4			

* 10例以下は、「-」(ハイフン)表示
生存率は、集計対象30例以上の際表示

60 国保旭中央病院
2008-2009年2カ年データ

コメント:

特になし

国保旭中央病院
胃
5年生存率

	対象数	死亡数	打ち切り数	生存状況把握割合(%)	実測生存率	95%CI low	95% CI high	平均年齢(歳)
全体	521	255	-	99.6	51.0	46.6	55.2	70.9
I 期	291	77	-	99.7	73.5	68.1	78.2	71.1
II 期	40	19	0	100.0	52.5	36.1	66.5	72.0
III 期	51	33	0	100.0	35.3	22.6	48.2	72.2
IV 期	122	117	-	99.2	3.4	1.1	7.9	68.6

属性別集計対象数

性別	男性	女性						
対象数	385	136						
%	73.9	26.1						
年代	50歳未満	50歳代	60歳代	70歳代	80歳以上			
対象数	15	51	139	213	103			
%	2.9	9.8	26.7	40.9	19.8			
UICC TNM分類総合ステージ	I 期	II 期	III 期	IV 期	不詳	空欄		
対象数	291	40	51	122	12	-		
%	55.9	7.7	9.8	23.4	2.3	-		
観血的治療の実施	無	有	治癒切除	非治癒切除	別不詳			
対象数	176	345	290	55	0			
%	33.8	66.2	55.7	10.6	0.0			
発見経緯	がん検診	健康診断等	他疾患観察中	その他				
対象数	55	34	165	267				
%	10.6	6.5	31.7	51.2				

大腸

5年生存率

	対象数	死亡数	打ち切り数	生存状況把握割合(%)	実測生存率	95%CI low	95% CI high	平均年齢(歳)
全体	436	171	-	97.7	60.3	55.5	64.8	69.2
I 期	118	29	-	94.1	74.8	65.8	81.7	69.7
II 期	109	36	0	100.0	67.0	57.3	74.9	70.0
III 期	112	38	-	98.2	65.5	55.8	73.6	69.3
IV 期	80	64	-	98.8	19.0	11.3	28.3	67.3

属性別集計対象数

性別	男性	女性						
対象数	275	161						
%	63.1	36.9						
年代	50歳未満	50歳代	60歳代	70歳代	80歳以上			
対象数	24	53	134	137	88			
%	5.5	12.2	30.7	31.4	20.2			
UICC TNM分類総合ステージ	I 期	II 期	III 期	IV 期	不詳	空欄		
対象数	118	109	112	80	-	11		
%	27.1	25.0	25.7	18.3	-	2.5		
観血的治療の実施	無	有	治癒切除	非治癒切除	別不詳			
対象数	90	346	262	79	-			
%	20.6	79.4	60.1	18.1	-			
発見経緯	がん検診	健康診断等	他疾患観察中	その他				
対象数	55	29	118	234				
%	12.6	6.7	27.1	53.7				

* 10例以下は、「-」(ハイフン)表示
生存率は、集計対象30例以上の際表示

国保旭中央病院
肝
5年生存率

	対象数	死亡数	打ち切り数	生存状況把握割合(%)	実測生存率	95%CI low	95% CI high	平均年齢(歳)
全体	173	126	-	97.7	25.7	19.3	32.4	69.8
I期	64	37	-	95.3	39.8	27.6	51.8	69.5
II期	41	26	0	100.0	36.6	22.3	51.0	71.1
III期	46	43	0	100.0	6.5	1.7	16.1	69.6
IV期	21	20	-	95.2	-	-	-	68.1

属性別集計対象数

性別	男性	女性						
対象数	138	35						
%	79.8	20.2						
年代	50歳未満	50歳代	60歳代	70歳代	80歳以上			
対象数	-	21	44	80	23			
%	-	12.1	25.4	46.2	13.3			
病期	I期	II期	III期	IV期	不詳	空欄		
UICC TNM分類 ¹	対象数	64	41	46	21	-	0	
	%	37.0	23.7	26.6	12.1	-	0.0	
取り扱い規約	対象数	40	53	44	35	-	0	
	%	23.1	30.6	25.4	20.2	-	0.0	
観血的治療の実施	無	有	治癒切除	非治癒切除	別不詳			
対象数	140	33	31	-	0			
%	80.9	19.1	17.9	-	0.0			
発見経緯	がん検診	健康診断等	他疾患観察中	その他				
対象数	-	-	111	50				
%	-	-	64.2	28.9				

肺
5年生存率

	対象数	死亡数	打ち切り数	生存状況把握割合(%)	実測生存率	95%CI low	95% CI high	平均年齢(歳)
全体	443	337	-	99.3	23.4	19.6	27.5	70.4
I期	110	50	0	100.0	54.6	44.8	63.3	71.4
II期	55	40	-	98.2	25.9	15.2	38.1	72.7
III期	126	104	-	98.4	16.1	10.3	23.1	70.0
IV期	143	135	0	100.0	5.6	2.6	10.2	69.0

属性別集計対象数

性別	男性	女性	部位		小細胞	非小細胞	
対象数	319	124	対象数		33	410	
%	72.0	28.0	%		7.4	92.6	
年代	50歳未満	50歳代	60歳代	70歳代	80歳以上		
対象数	15	46	122	183	77		
%	3.4	10.4	27.5	41.3	17.4		
UICC TNM分類総合ステージ	I期	II期	III期	IV期	不詳	空欄	
対象数	110	55	126	143	-	-	
%	24.8	12.4	28.4	32.3	-	-	
観血的治療の実施	無	有	治癒切除	非治癒切除	別不詳		
対象数	303	140	120	19	-		
%	68.4	31.6	27.1	4.3	-		
発見経緯	がん検診	健康診断等	他疾患観察中	その他			
対象数	65	36	148	194			
%	14.7	8.1	33.4	43.8			

* 10例以下は、「-」(ハイフン)表示
生存率は、集計対象30例以上の際表示

国保旭中央病院
女性乳房
5年生存率

	対象数	死亡数	打ち切り数	生存状況把握割合(%)	実測生存率	95%CI low	95% CI high	平均年齢(歳)
全体	211	29	-	99.5	86.2	80.8	90.2	61.1
I期	75	-	-	98.7	96.0	88.0	98.7	62.1
II期	85	-	0	100.0	91.8	83.5	96.0	59.7
III期	31	-	0	100.0	71.0	51.6	83.7	62.4
IV期	16	-	0	100.0	-	-	-	64.8

属性別集計対象数

性別	男性	女性					
対象数	0	211					
%	0.0	100.0					
年代	50歳未満	50歳代	60歳代	70歳代	80歳以上		
対象数	44	63	46	30	28		
%	20.9	29.9	21.8	14.2	13.3		
UICC TNM分類総合ステージ	I期	II期	III期	IV期	不詳	空欄	
対象数	75	85	31	16	-	0	
%	35.5	40.3	14.7	7.6	-	0.0	
観血的治療の実施	無	有	治癒切除	非治癒切除	別不詳		
対象数	27	184	153	30	-		
%	12.8	87.2	72.5	14.2	-		
発見経緯	がん検診	健康診断等	他疾患観察中	その他			
対象数	43	-	23	139			
%	20.4	-	10.9	65.9			

* 10例以下は、「-」(ハイフン)表示
生存率は、集計対象30例以上の際表示

61 医療法人鉄蕉会 亀田総合病院
2008-2009年2カ年データ

コメント:

当院は、千葉県南部における地域がん診療連携拠点病院として、合併疾患や併存疾患のある患者さまや高齢の患者さま等、リスクの高い患者さまの治療も行っております。そのため、部位によっては、生存率が全国値より低くなっているものがあります。

2008年登録データに誤りがありましたので、各がんの属性別集計対象数の「観血的治療の実施」の数値を下記のように訂正いたします。

<胃>

【観血的治療の実施】 治癒切除=449、非治癒切除=16、別不詳=—

<大腸>

【観血的治療の実施】 治癒切除=325、非治癒切除=21、別不詳=0

<肝>

【観血的治療の実施】 治癒切除=16、非治癒切除=—、別不詳=0

<肺>

【観血的治療の実施】 治癒切除=117、非治癒切除=—、別不詳=—

<女性乳房>

【観血的治療の実施】 治癒切除=361、非治癒切除=30、別不詳=30

医療法人鉄蕉会 亀田総合病院

胃

5年生存率

	対象数	死亡数	打ち切り数	生存状況把握割合(%)	実測生存率	95%CI low	95% CI high	平均年齢(歳)
全体	583	207	12	97.9	64.1	60.1	67.9	69.7
I 期	411	76	-	98.3	81.4	77.2	84.8	69.4
II 期	29	-	-	96.6	-	-	-	67.0
III 期	36	25	-	97.2	28.7	15.0	43.9	71.1
IV 期	98	88	-	96.9	7.7	3.4	14.2	70.4

属性別集計対象数

性別	男性	女性						
対象数	434	149						
%	74.4	25.6						
年代	50歳未満	50歳代	60歳代	70歳代	80歳以上			
対象数	19	73	188	201	102			
%	3.3	12.5	32.2	34.5	17.5			
UICC TNM分類総合ステージ	I 期	II 期	III 期	IV 期	不詳	空欄		
対象数	411	29	36	98	-	-		
%	70.5	5.0	6.2	16.8	-	-		
観血的治療の実施	無	有	治癒切除	非治癒切除	別不詳			
対象数	117	466	317	11	138			
%	20.1	79.9	54.4	1.9	23.7			
発見経緯	がん検診	健康診断等	他疾患観察中	その他				
対象数	-	94	239	248				
%	-	16.1	41.0	42.5				

大腸

5年生存率

	対象数	死亡数	打ち切り数	生存状況把握割合(%)	実測生存率	95%CI low	95% CI high	平均年齢(歳)
全体	431	140	20	95.4	66.8	62.1	71.1	68.0
I 期	106	16	-	93.4	84.4	75.9	90.2	67.1
II 期	121	20	-	95.0	83.2	75.1	88.8	69.6
III 期	99	31	-	96.0	68.1	57.8	76.4	66.9
IV 期	80	67	-	97.5	14.3	7.6	23.1	67.9

属性別集計対象数

性別	男性	女性						
対象数	250	181						
%	58.0	42.0						
年代	50歳未満	50歳代	60歳代	70歳代	80歳以上			
対象数	30	73	125	130	73			
%	7.0	16.9	29.0	30.2	16.9			
UICC TNM分類総合ステージ	I 期	II 期	III 期	IV 期	不詳	空欄		
対象数	106	121	99	80	-	19		
%	24.6	28.1	23.0	18.6	-	4.4		
観血的治療の実施	無	有	治癒切除	非治癒切除	別不詳			
対象数	85	346	184	18	144			
%	19.7	80.3	42.7	4.2	33.4			
発見経緯	がん検診	健康診断等	他疾患観察中	その他				
対象数	-	60	126	244				
%	-	13.9	29.2	56.6				

* 10例以下は、「-」(ハイフン)表示
生存率は、集計対象30例以上の際表示

医療法人鉄蕉会 亀田総合病院
肝
5年生存率

	対象数	死亡数	打ち切り数	生存状況把握割合(%)	実測生存率	95%CI low	95% CI high	平均年齢(歳)
全体	151	99	-	95.4	32.8	25.3	40.4	71.6
I期	61	32	-	90.2	44.5	31.4	56.9	72.1
II期	51	35	-	98.0	30.2	18.2	43.1	70.5
III期	23	17	0	100.0	-	-	-	71.4
IV期	14	14	0	100.0	-	-	-	74.6

属性別集計対象数

性別	男性	女性						
対象数	111	40						
%	73.5	26.5						
年代	50歳未満	50歳代	60歳代	70歳代	80歳以上			
対象数	-	13	39	65	30			
%	-	8.6	25.8	43.0	19.9			
病期	I期	II期	III期	IV期	不詳	空欄		
UICC TNM分類 ¹	対象数	61	51	23	14	-	-	
	%	40.4	33.8	15.2	9.3	-	-	
取り扱い規約	対象数	29	58	41	21	-	0	
	%	19.2	38.4	27.2	13.9	-	0.0	
観血的治療の実施	無	有	治癒切除	非治癒切除	別不詳			
対象数	124	27	16	-	-			
%	82.1	17.9	10.6	-	-			
発見経緯	がん検診	健康診断等	他疾患観察中	その他				
対象数	0	-	101	42				
%	0.0	-	66.9	27.8				

肺
5年生存率

	対象数	死亡数	打ち切り数	生存状況把握割合(%)	実測生存率	95%CI low	95% CI high	平均年齢(歳)
全体	394	264	17	95.7	30.9	26.3	35.6	72.0
I期	140	51	-	95.7	62.8	54.1	70.3	73.0
II期	26	17	-	96.2	-	-	-	70.7
III期	97	72	-	93.8	21.7	13.9	30.7	70.9
IV期	122	116	-	96.7	1.7	0.3	5.5	71.4

属性別集計対象数

性別	男性	女性	部位		小細胞	非小細胞	
対象数	277	117	対象数		39	355	
%	70.3	29.7	%		9.9	90.1	
年代	50歳未満	50歳代	60歳代	70歳代	80歳以上		
対象数	-	38	103	152	93		
%	-	9.6	26.1	38.6	23.6		
UICC TNM分類総合ステージ	I期	II期	III期	IV期	不詳	空欄	
対象数	140	26	97	122	-	-	
%	35.5	6.6	24.6	31.0	-	-	
観血的治療の実施	無	有	治癒切除	非治癒切除	別不詳		
対象数	266	128	60	-	65		
%	67.5	32.5	15.2	-	16.5		
発見経緯	がん検診	健康診断等	他疾患観察中	その他			
対象数	0	70	159	165			
%	0.0	17.8	40.4	41.9			

* 10例以下は、「-」(ハイフン)表示
生存率は、集計対象30例以上の際表示

医療法人鉄蕉会 亀田総合病院
女性乳房
5年生存率

	対象数	死亡数	打ち切り数	生存状況把握割合(%)	実測生存率	95%CI low	95% CI high	平均年齢(歳)
全体	468	45	16	96.6	90.2	87.1	92.6	55.4
I期	222	-	-	96.8	97.3	94.0	98.8	54.5
II期	168	16	-	97.0	90.3	84.7	93.9	54.9
III期	49	12	-	98.0	75.0	60.2	85.0	58.0
IV期	23	-	-	95.7	-	-	-	62.6

属性別集計対象数

性別	男性	女性					
対象数	0	468					
%	0.0	100.0					
年代	50歳未満	50歳代	60歳代	70歳代	80歳以上		
対象数	172	125	101	46	24		
%	36.8	26.7	21.6	9.8	5.1		
UICC TNM分類総合ステージ	I期	II期	III期	IV期	不詳	空欄	
対象数	222	168	49	23	-	-	
%	47.4	35.9	10.5	4.9	-	-	
観血的治療の実施	無	有	治癒切除	非治癒切除	別不詳		
対象数	47	421	199	17	205		
%	10.0	90.0	42.5	3.6	43.8		
発見経緯	がん検診	健康診断等	他疾患観察中	その他			
対象数	99	42	51	276			
%	21.2	9.0	10.9	59.0			

* 10例以下は、「-」(ハイフン)表示
生存率は、集計対象30例以上の際表示

62 国保直営総合病院 君津中央病院
2008-2009年2カ年データ

コメント:

特になし

国保直営総合病院 君津中央病院

胃

5年生存率

	対象数	死亡数	打ち切り数	生存状況把握割合(%)	実測生存率	95%CI low	95% CI high	平均年齢(歳)
全体	362	177	-	97.8	50.3	45.0	55.4	70.2
I 期	161	27	-	97.5	82.8	76.0	87.9	69.7
II 期	36	12	0	100.0	66.7	48.8	79.5	67.8
III 期	34	27	0	100.0	20.6	9.1	35.3	71.8
IV 期	96	81	-	95.8	12.9	6.9	20.7	69.0

属性別集計対象数

性別	男性	女性					
対象数	285	77					
%	78.7	21.3					
年代	50歳未満	50歳代	60歳代	70歳代	80歳以上		
対象数	-	36	120	131	66		
%	-	9.9	33.1	36.2	18.2		
UICC TNM分類総合ステージ	I 期	II 期	III 期	IV 期	不詳	空欄	
対象数	161	36	34	96	34	-	
%	44.5	9.9	9.4	26.5	9.4	-	
観血的治療の実施	無	有	治癒切除	非治癒切除	別不詳		
対象数	116	246	220	20	-		
%	32.0	68.0	60.8	5.5	-		
発見経緯	がん検診	健康診断等	他疾患観察中	その他			
対象数	-	43	95	219			
%	-	11.9	26.2	60.5			

大腸

5年生存率

	対象数	死亡数	打ち切り数	生存状況把握割合(%)	実測生存率	95%CI low	95% CI high	平均年齢(歳)
全体	348	132	-	98.3	61.7	56.4	66.6	68.7
I 期	74	-	-	98.6	86.4	76.1	92.4	68.2
II 期	88	22	-	97.7	74.7	64.2	82.6	70.4
III 期	88	31	-	98.9	64.4	53.4	73.4	68.0
IV 期	74	59	0	100.0	20.3	12.0	30.0	68.4

属性別集計対象数

性別	男性	女性					
対象数	227	121					
%	65.2	34.8					
年代	50歳未満	50歳代	60歳代	70歳代	80歳以上		
対象数	20	47	106	117	58		
%	5.7	13.5	30.5	33.6	16.7		
UICC TNM分類総合ステージ	I 期	II 期	III 期	IV 期	不詳	空欄	
対象数	74	88	88	74	19	-	
%	21.3	25.3	25.3	21.3	5.5	-	
観血的治療の実施	無	有	治癒切除	非治癒切除	別不詳		
対象数	55	293	265	25	-		
%	15.8	84.2	76.1	7.2	-		
発見経緯	がん検診	健康診断等	他疾患観察中	その他			
対象数	-	31	87	229			
%	-	8.9	25.0	65.8			

* 10例以下は、「-」(ハイフン)表示
生存率は、集計対象30例以上の際表示

国保直営総合病院 君津中央病院
肝
5年生存率

	対象数	死亡数	打ち切り数	生存状況把握割合(%)	実測生存率	95%CI low	95% CI high	平均年齢(歳)
全体	142	101	-	98.6	28.8	21.6	36.4	68.2
I期	33	15	0	100.0	54.6	36.3	69.6	69.1
II期	40	23	-	95.0	42.0	26.6	56.7	69.4
III期	41	36	0	100.0	12.2	4.5	24.1	65.1
IV期	-	-	0	-	-	-	-	70.3

属性別集計対象数

性別	男性	女性							
対象数	94	48							
%	66.2	33.8							
年代	50歳未満	50歳代	60歳代	70歳代	80歳以上				
対象数	-	17	44	52	20				
%	-	12.0	31.0	36.6	14.1				
病期	I期	II期	III期	IV期	不詳	空欄			
UICC TNM分類 ¹	対象数	33	40	41	-	18	0		
	%	23.2	28.2	28.9	-	12.7	0.0		
取り扱い規約	対象数	21	41	36	31	13	0		
	%	14.8	28.9	25.4	21.8	9.2	0.0		
観血的治療の実施	無	有	治癒切除	非治癒切除	別不詳				
対象数	104	38	29	-	-				
%	73.2	26.8	20.4	-	-				
発見経緯	がん検診	健康診断等	他疾患観察中	その他					
対象数	0	-	77	62					
%	0.0	-	54.2	43.7					

肺
5年生存率

	対象数	死亡数	打ち切り数	生存状況把握割合(%)	実測生存率	95%CI low	95% CI high	平均年齢(歳)
全体	274	193	-	99.6	29.4	24.1	34.9	70.3
I期	84	33	-	98.8	60.4	49.1	70.0	70.5
II期	19	13	0	100.0	-	-	-	69.3
III期	71	51	0	100.0	28.2	18.3	38.9	69.0
IV期	85	83	0	100.0	2.4	0.5	7.4	70.3

属性別集計対象数

性別	男性	女性	部位		小細胞	非小細胞	
対象数	204	70	対象数		23	251	
%	74.5	25.5	%		8.4	91.6	
年代	50歳未満	50歳代	60歳代	70歳代	80歳以上		
対象数	-	26	92	116	38		
%	-	9.5	33.6	42.3	13.9		
UICC TNM分類総合ステージ	I期	II期	III期	IV期	不詳	空欄	
対象数	84	19	71	85	15	0	
%	30.7	6.9	25.9	31.0	5.5	0.0	
観血的治療の実施	無	有	治癒切除	非治癒切除	別不詳		
対象数	164	110	96	13	-		
%	59.9	40.1	35.0	4.7	-		
発見経緯	がん検診	健康診断等	他疾患観察中	その他			
対象数	-	42	109	116			
%	-	15.3	39.8	42.3			

* 10例以下は、「-」(ハイフン)表示
生存率は、集計対象30例以上の際表示

国保直営総合病院 君津中央病院
女性乳房
5年生存率

	対象数	死亡数	打ち切り数	生存状況把握割合(%)	実測生存率	95%CI low	95% CI high	平均年齢(歳)
全体	112	13	-	97.3	88.2	80.6	93.0	63.5
I期	42	-	-	95.2	92.6	78.8	97.6	66.1
II期	61	-	-	98.4	90.1	79.4	95.4	60.5
III期	-	-	0	-	-	-	-	82.3
IV期	-	-	0	-	-	-	-	66.8

属性別集計対象数

性別	男性	女性					
対象数	0	112					
%	0.0	100.0					
年代	50歳未満	50歳代	60歳代	70歳代	80歳以上		
対象数	17	27	28	28	12		
%	15.2	24.1	25.0	25.0	10.7		
UICC TNM分類総合ステージ	I期	II期	III期	IV期	不詳	空欄	
対象数	42	61	-	-	-	0	
%	37.5	54.5	-	-	-	0.0	
観血的治療の実施	無	有	治癒切除	非治癒切除	別不詳		
対象数	12	100	96	-	-		
%	10.7	89.3	85.7	-	-		
発見経緯	がん検診	健康診断等	他疾患観察中	その他			
対象数	-	-	-	90			
%	-	-	-	80.4			

63 独立行政法人労働者健康安全機構千葉労災病院
2008-2009年2カ年データ

コメント:

特になし

独立行政法人労働者健康安全機構千葉労災病院

胃

5年生存率

	対象数	死亡数	打ち切り数	生存状況把握割合(%)	実測生存率	95%CI low	95% CI high	平均年齢(歳)
全体	218	89	17	92.2	56.8	49.7	63.2	68.6
I 期	122	22	-	92.6	81.0	72.6	87.1	69.2
II 期	24	12	-	91.7	-	-	-	69.8
III 期	23	15	-	91.3	-	-	-	67.0
IV 期	47	38	-	91.5	12.1	4.5	23.9	67.4

属性別集計対象数

性別	男性	女性						
対象数	160	58						
%	73.4	26.6						
年代	50歳未満	50歳代	60歳代	70歳代	80歳以上			
対象数	-	31	65	84	31			
%	-	14.2	29.8	38.5	14.2			
UICC TNM分類総合ステージ	I 期	II 期	III 期	IV 期	不詳	空欄		
対象数	122	24	23	47	-	-		
%	56.0	11.0	10.6	21.6	-	-		
観血的治療の実施	無	有	治癒切除	非治癒切除	別不詳			
対象数	34	184	173	-	-			
%	15.6	84.4	79.4	-	-			
発見経緯	がん検診	健康診断等	他疾患観察中	その他				
対象数	12	39	63	104				
%	5.5	17.9	28.9	47.7				

大腸

5年生存率

	対象数	死亡数	打ち切り数	生存状況把握割合(%)	実測生存率	95%CI low	95% CI high	平均年齢(歳)
全体	212	62	-	95.8	70.2	63.4	75.9	68.2
I 期	80	11	-	98.8	86.2	76.5	92.1	67.0
II 期	48	-	-	93.8	83.0	68.8	91.1	70.1
III 期	44	16	-	97.7	63.5	47.5	75.8	69.1
IV 期	35	26	-	91.4	19.1	7.8	34.2	67.8

属性別集計対象数

性別	男性	女性						
対象数	140	72						
%	66.0	34.0						
年代	50歳未満	50歳代	60歳代	70歳代	80歳以上			
対象数	-	33	78	76	22			
%	-	15.6	36.8	35.8	10.4			
UICC TNM分類総合ステージ	I 期	II 期	III 期	IV 期	不詳	空欄		
対象数	80	48	44	35	-	-		
%	37.7	22.6	20.8	16.5	-	-		
観血的治療の実施	無	有	治癒切除	非治癒切除	別不詳			
対象数	14	198	183	-	-			
%	6.6	93.4	86.3	-	-			
発見経緯	がん検診	健康診断等	他疾患観察中	その他				
対象数	12	16	62	122				
%	5.7	7.5	29.2	57.5				

* 10例以下は、「-」(ハイフン)表示
生存率は、集計対象30例以上の際表示

独立行政法人労働者健康安全機構千葉労災病院
肝
5年生存率

	対象数	死亡数	打ち切り数	生存状況把握割合(%)	実測生存率	95%CI low	95% CI high	平均年齢(歳)
全体	67	47	-	94.0	26.5	16.3	37.9	68.8
I期	12	11	0	100.0	-	-	-	64.1
II期	35	18	-	91.4	45.4	28.0	61.3	70.0
III期	14	12	-	92.9	-	-	-	69.4
IV期	-	-	0	-	-	-	-	69.7

属性別集計対象数

性別	男性	女性						
対象数	54	13						
%	80.6	19.4						
年代	50歳未満	50歳代	60歳代	70歳代	80歳以上			
対象数	-	-	24	22	-			
%	-	-	35.8	32.8	-			
病期	I期	II期	III期	IV期	不詳	空欄		
UICC TNM分類 ¹	対象数	12	35	14	-	0	0	
	%	17.9	52.2	20.9	-	0.0	0.0	
取り扱い規約	対象数	21	30	-	-	0	0	
	%	31.3	44.8	-	-	0.0	0.0	
観血的治療の実施	無	有	治癒切除	非治癒切除	別不詳			
対象数	43	24	22	-	-			
%	64.2	35.8	32.8	-	-			
発見経緯	がん検診	健康診断等	他疾患観察中	その他				
対象数	0	0	53	14				
%	0.0	0.0	79.1	20.9				

肺
5年生存率

	対象数	死亡数	打ち切り数	生存状況把握割合(%)	実測生存率	95%CI low	95% CI high	平均年齢(歳)
全体	248	155	14	94.4	35.4	29.3	41.4	69.4
I期	83	27	-	96.4	67.4	56.2	76.4	70.7
II期	14	-	0	100.0	-	-	-	71.4
III期	79	60	-	96.2	22.0	13.4	31.9	69.1
IV期	68	58	-	91.2	7.8	2.6	16.7	68.0

属性別集計対象数

性別	男性	女性	部位		小細胞	非小細胞	
対象数	176	72	対象数		32	216	
%	71.0	29.0	%		12.9	87.1	
年代	50歳未満	50歳代	60歳代	70歳代	80歳以上		
対象数	-	28	86	84	41		
%	-	11.3	34.7	33.9	16.5		
UICC TNM分類総合ステージ	I期	II期	III期	IV期	不詳	空欄	
対象数	83	14	79	68	-	-	
%	33.5	5.6	31.9	27.4	-	-	
観血的治療の実施	無	有	治癒切除	非治癒切除	別不詳		
対象数	148	100	99	0	-		
%	59.7	40.3	39.9	0.0	-		
発見経緯	がん検診	健康診断等	他疾患観察中	その他			
対象数	-	46	81	116			
%	-	18.5	32.7	46.8			

* 10例以下は、「-」(ハイフン)表示
生存率は、集計対象30例以上の際表示

独立行政法人労働者健康安全機構千葉労災病院
女性乳房
5年生存率

	対象数	死亡数	打ち切り数	生存状況把握割合(%)	実測生存率	95%CI low	95% CI high	平均年齢(歳)
全体	146	18	-	94.5	87.4	80.7	91.8	59.2
I期	71	-	-	98.6	97.2	89.1	99.3	60.5
II期	49	-	-	91.8	91.3	78.5	96.7	55.2
III期	15	-	-	80.0	-	-	-	62.1
IV期	11	-	0	100.0	-	-	-	65.5

属性別集計対象数

性別	男性	女性						
対象数	0	146						
%	0.0	100.0						
年代	50歳未満	50歳代	60歳代	70歳代	80歳以上			
対象数	32	39	47	20	-			
%	21.9	26.7	32.2	13.7	-			
UICC TNM分類総合ステージ	I期	II期	III期	IV期	不詳	空欄		
対象数	71	49	15	11	0	0		
%	48.6	33.6	10.3	7.5	0.0	0.0		
観血的治療の実施	無	有	治癒切除	非治癒切除	別不詳			
対象数	12	134	130	-	-			
%	8.2	91.8	89.0	-	-			
発見経緯	がん検診	健康診断等	他疾患観察中	その他				
対象数	36	-	21	79				
%	24.7	-	14.4	54.1				

64 船橋市立医療センター
2008-2009年2カ年データ

コメント:

特になし

船橋市立医療センター
胃
5年生存率

	対象数	死亡数	打ち切り数	生存状況把握割合(%)	実測生存率	95%CI low	95% CI high	平均年齢(歳)
全体	218	77	15	93.1	63.7	56.8	69.8	68.6
I期	120	16	-	93.3	86.3	78.6	91.4	68.7
II期	23	11	-	95.7	-	-	-	69.9
III期	31	17	-	93.5	42.6	24.7	59.3	68.7
IV期	40	31	-	92.5	19.9	9.1	33.8	67.4

属性別集計対象数

性別	男性	女性						
対象数	158	60						
%	72.5	27.5						
年代	50歳未満	50歳代	60歳代	70歳代	80歳以上			
対象数	-	18	84	90	17			
%	-	8.3	38.5	41.3	7.8			
UICC TNM分類総合ステージ	I期	II期	III期	IV期	不詳	空欄		
対象数	120	23	31	40	-	-		
%	55.0	10.6	14.2	18.3	-	-		
観血的治療の実施	無	有	治癒切除	非治癒切除	別不詳			
対象数	17	201	181	17	-			
%	7.8	92.2	83.0	7.8	-			
発見経緯	がん検診	健康診断等	他疾患観察中	その他				
対象数	44	11	58	105				
%	20.2	5.0	26.6	48.2				

大腸

5年生存率

	対象数	死亡数	打ち切り数	生存状況把握割合(%)	実測生存率	95%CI low	95% CI high	平均年齢(歳)
全体	222	67	11	95.0	69.3	62.7	74.9	67.6
I期	49	-	-	95.9	89.7	76.9	95.6	67.0
II期	63	13	-	93.7	79.0	66.6	87.2	67.3
III期	61	13	-	95.1	78.2	65.4	86.7	67.4
IV期	45	35	-	95.6	20.1	9.7	33.1	69.2

属性別集計対象数

性別	男性	女性						
対象数	138	84						
%	62.2	37.8						
年代	50歳未満	50歳代	60歳代	70歳代	80歳以上			
対象数	-	34	77	77	25			
%	-	15.3	34.7	34.7	11.3			
UICC TNM分類総合ステージ	I期	II期	III期	IV期	不詳	空欄		
対象数	49	63	61	45	-	-		
%	22.1	28.4	27.5	20.3	-	-		
観血的治療の実施	無	有	治癒切除	非治癒切除	別不詳			
対象数	13	209	188	20	-			
%	5.9	94.1	84.7	9.0	-			
発見経緯	がん検診	健康診断等	他疾患観察中	その他				
対象数	69	12	47	94				
%	31.1	5.4	21.2	42.3				

* 10例以下は、「-」(ハイフン)表示
生存率は、集計対象30例以上の際表示

船橋市立医療センター
肝
5年生存率

	対象数	死亡数	打ち切り数	生存状況把握割合(%)	実測生存率	95%CI low	95% CI high	平均年齢(歳)
全体	46	25	-	91.3	43.1	28.2	57.1	72.3
I期	12	-	-	91.7	-	-	-	75.1
II期	21	-	-	85.7	-	-	-	70.9
III期	-	-	0	-	-	-	-	71.3
IV期	-	-	0	-	-	-	-	73.0

属性別集計対象数

性別	男性	女性						
対象数	29	17						
%	63.0	37.0						
年代	50歳未満	50歳代	60歳代	70歳代	80歳以上			
対象数	0	-	11	29	-			
%	0.0	-	23.9	63.0	-			
病期	I期	II期	III期	IV期	不詳	空欄		
UICC TNM分類 ¹	対象数	12	21	-	-	-	0	
	%	26.1	45.7	-	-	-	0.0	
取り扱い規約	対象数	-	17	16	-	-	0	
	%	-	37.0	34.8	-	-	0.0	
観血的治療の実施	無	有	治癒切除	非治癒切除	別不詳			
対象数	32	14	14	0	0			
%	69.6	30.4	30.4	0.0	0.0			
発見経緯	がん検診	健康診断等	他疾患観察中	その他				
対象数	0	-	33	11				
%	0.0	-	71.7	23.9				

肺
5年生存率

	対象数	死亡数	打ち切り数	生存状況把握割合(%)	実測生存率	95%CI low	95% CI high	平均年齢(歳)
全体	226	161	14	93.8	26.2	20.5	32.2	69.3
I期	61	18	-	90.2	69.1	55.5	79.3	69.4
II期	14	-	0	100.0	-	-	-	68.9
III期	76	64	-	92.1	9.3	3.8	17.7	70.1
IV期	73	68	-	97.3	5.2	1.6	12.3	68.5

属性別集計対象数

性別	男性	女性	部位		小細胞	非小細胞	
対象数	172	54	対象数		36	190	
%	76.1	23.9	%		15.9	84.1	
年代	50歳未満	50歳代	60歳代	70歳代	80歳以上		
対象数	-	19	76	105	19		
%	-	8.4	33.6	46.5	8.4		
UICC TNM分類総合ステージ	I期	II期	III期	IV期	不詳	空欄	
対象数	61	14	76	73	0	-	
%	27.0	6.2	33.6	32.3	0.0	-	
観血的治療の実施	無	有	治癒切除	非治癒切除	別不詳		
対象数	151	75	70	-	0		
%	66.8	33.2	31.0	-	0.0		
発見経緯	がん検診	健康診断等	他疾患観察中	その他			
対象数	38	26	85	77			
%	16.8	11.5	37.6	34.1			

* 10例以下は、「-」(ハイフン)表示
生存率は、集計対象30例以上の際表示

船橋市立医療センター
女性乳房
5年生存率

	対象数	死亡数	打ち切り数	生存状況把握割合(%)	実測生存率	95%CI low	95% CI high	平均年齢(歳)
全体	209	30	11	94.7	85.3	79.7	89.5	60.1
I期	61	-	-	98.4	93.3	83.2	97.4	60.3
II期	108	-	-	92.6	90.4	82.8	94.7	60.7
III期	22	-	-	90.9	-	-	-	56.2
IV期	17	11	0	100.0	-	-	-	61.4

属性別集計対象数

性別	男性	女性					
対象数	0	209					
%	0.0	100.0					
年代	50歳未満	50歳代	60歳代	70歳代	80歳以上		
対象数	44	55	64	37	-		
%	21.1	26.3	30.6	17.7	-		
UICC TNM分類総合ステージ	I期	II期	III期	IV期	不詳	空欄	
対象数	61	108	22	17	0	-	
%	29.2	51.7	10.5	8.1	0.0	-	
観血的治療の実施	無	有	治癒切除	非治癒切除	別不詳		
対象数	21	188	184	-	0		
%	10.0	90.0	88.0	-	0.0		
発見経緯	がん検診	健康診断等	他疾患観察中	その他			
対象数	40	-	-	151			
%	19.1	-	-	72.2			

65 千葉大学医学部附属病院
2008-2009年2カ年データ

コメント: 2008-2009年は登録精度が不完全なため、公表を差し控えさせていただきます。

66 独立行政法人国立病院機構千葉医療センター
2008-2009年2カ年データ

コメント:

特になし

独立行政法人国立病院機構千葉医療センター
胃
5年生存率

	対象数	死亡数	打ち切り数	生存状況把握割合(%)	実測生存率	95%CI low	95% CI high	平均年齢(歳)
全体	166	56	16	90.4	63.3	55.1	70.4	69.4
I期	106	17	-	91.5	82.6	73.6	88.8	69.3
II期	13	-	0	100.0	-	-	-	70.8
III期	16	-	0	100.0	-	-	-	74.0
IV期	29	21	-	75.9	-	-	-	66.3

属性別集計対象数

性別	男性	女性						
対象数	134	32						
%	80.7	19.3						
年代	50歳未満	50歳代	60歳代	70歳代	80歳以上			
対象数	-	18	49	67	27			
%	-	10.8	29.5	40.4	16.3			
UICC TNM分類総合ステージ	I期	II期	III期	IV期	不詳	空欄		
対象数	106	13	16	29	-	-		
%	63.9	7.8	9.6	17.5	-	-		
観血的治療の実施	無	有	治癒切除	非治癒切除	別不詳			
対象数	27	139	111	26	-			
%	16.3	83.7	66.9	15.7	-			
発見経緯	がん検診	健康診断等	他疾患観察中	その他				
対象数	23	21	46	76				
%	13.9	12.7	27.7	45.8				

大腸

5年生存率

	対象数	死亡数	打ち切り数	生存状況把握割合(%)	実測生存率	95%CI low	95% CI high	平均年齢(歳)
全体	252	78	22	91.3	66.9	60.5	72.5	70.2
I期	64	-	-	95.3	84.0	72.4	91.1	68.4
II期	71	17	-	93.0	74.8	62.6	83.5	72.0
III期	68	17	-	91.2	73.3	60.6	82.5	69.3
IV期	45	32	-	84.4	16.2	6.6	29.6	70.8

属性別集計対象数

性別	男性	女性						
対象数	159	93						
%	63.1	36.9						
年代	50歳未満	50歳代	60歳代	70歳代	80歳以上			
対象数	12	25	82	92	41			
%	4.8	9.9	32.5	36.5	16.3			
UICC TNM分類総合ステージ	I期	II期	III期	IV期	不詳	空欄		
対象数	64	71	68	45	-	-		
%	25.4	28.2	27.0	17.9	-	-		
観血的治療の実施	無	有	治癒切除	非治癒切除	別不詳			
対象数	35	217	170	44	-			
%	13.9	86.1	67.5	17.5	-			
発見経緯	がん検診	健康診断等	他疾患観察中	その他				
対象数	20	25	61	146				
%	7.9	9.9	24.2	57.9				

* 10例以下は、「-」(ハイフン)表示
生存率は、集計対象30例以上の際表示

独立行政法人国立病院機構千葉医療センター
肝
5年生存率

	対象数	死亡数	打ち切り数	生存状況把握割合(%)	実測生存率	95%CI low	95% CI high	平均年齢(歳)
全体	82	50	12	85.4	30.3	19.9	41.2	69.6
I期	20	-	-	85.0	-	-	-	70.3
II期	32	23	-	93.8	24.3	10.9	40.6	69.1
III期	23	15	-	78.3	-	-	-	70.7
IV期	-	-	0	-	-	-	-	64.8

属性別集計対象数

性別	男性	女性					
対象数	58	24					
%	70.7	29.3					
年代	50歳未満	50歳代	60歳代	70歳代	80歳以上		
対象数	-	-	25	33	12		
%	-	-	30.5	40.2	14.6		
病期	I期	II期	III期	IV期	不詳	空欄	
UICC TNM分類 ¹	対象数	20	32	23	-	-	0
	%	24.4	39.0	28.0	-	-	0.0
取り扱い規約	対象数	13	33	24	-	-	0
	%	15.9	40.2	29.3	-	-	0.0
観血的治療の実施	無	有	治癒切除	非治癒切除	別不詳		
対象数	73	-	-	-	0		
%	89.0	-	-	-	0.0		
発見経緯	がん検診	健康診断等	他疾患観察中	その他			
対象数	0	-	52	29			
%	0.0	-	63.4	35.4			

肺
5年生存率

	対象数	死亡数	打ち切り数	生存状況把握割合(%)	実測生存率	95%CI low	95% CI high	平均年齢(歳)
全体	96	70	19	80.2	10.7	4.8	19.2	72.8
I期	11	-	-	72.7	-	-	-	71.5
II期	-	-	0	-	-	-	-	96.0
III期	25	18	-	84.0	-	-	-	70.0
IV期	57	44	12	78.9	2.8	0.2	12.4	73.4

属性別集計対象数

性別	男性	女性	部位		小細胞	非小細胞
対象数	64	32	対象数		14	82
%	66.7	33.3	%		14.6	85.4
年代	50歳未満	50歳代	60歳代	70歳代	80歳以上	
対象数	0	-	28	36	25	
%	0.0	-	29.2	37.5	26.0	
UICC TNM分類総合ステージ	I期	II期	III期	IV期	不詳	空欄
対象数	11	-	25	57	-	0
%	11.5	-	26.0	59.4	-	0.0
観血的治療の実施	無	有	治癒切除	非治癒切除	別不詳	
対象数	95	-	-	0	0	
%	99.0	-	-	0.0	0.0	
発見経緯	がん検診	健康診断等	他疾患観察中	その他		
対象数	-	-	25	59		
%	-	-	26.0	61.5		

* 10例以下は、「-」(ハイフン)表示
生存率は、集計対象30例以上の際表示

独立行政法人国立病院機構千葉医療センター
女性乳房
5年生存率

	対象数	死亡数	打ち切り数	生存状況把握割合(%)	実測生存率	95%CI low	95% CI high	平均年齢(歳)
全体	79	-	-	94.9	88.3	78.7	93.7	62.8
I期	38	-	-	97.4	92.0	77.1	97.3	62.1
II期	27	-	-	96.3	-	-	-	63.6
III期	-	-	-	-	-	-	-	63.4
IV期	-	-	0	-	-	-	-	62.5

属性別集計対象数

性別	男性	女性						
対象数	0	79						
%	0.0	100.0						
年代	50歳未満	50歳代	60歳代	70歳代	80歳以上			
対象数	16	14	25	17	-			
%	20.3	17.7	31.6	21.5	-			
UICC TNM分類総合ステージ	I期	II期	III期	IV期	不詳	空欄		
対象数	38	27	-	-	0	0		
%	48.1	34.2	-	-	0.0	0.0		
観血的治療の実施	無	有	治療切除	非治療切除	別不詳			
対象数	17	62	57	-	0			
%	21.5	78.5	72.2	-	0.0			
発見経緯	がん検診	健康診断等	他疾患観察中	その他				
対象数	-	-	-	62				
%	-	-	-	78.5				

* 10例以下は、「-」(ハイフン)表示
生存率は、集計対象30例以上の際表示

68 順天堂大学医学部附属浦安病院
2008-2009年2カ年データ

コメント:

特になし

順天堂大学医学部附属浦安病院
胃

5年生存率

	対象数	死亡数	打ち切り数	生存状況把握割合(%)	実測生存率	95%CI low	95% CI high	平均年齢(歳)
全体	277	118	13	95.3	56.6	50.4	62.2	66.4
I期	147	22	-	94.6	84.6	77.5	89.6	67.3
II期	20	-	0	100.0	-	-	-	65.3
III期	29	14	-	89.7	-	-	-	64.7
IV期	78	72	-	98.7	6.6	2.5	13.7	65.9

属性別集計対象数

性別	男性	女性						
対象数	203	74						
%	73.3	26.7						
年代	50歳未満	50歳代	60歳代	70歳代	80歳以上			
対象数	13	48	102	92	22			
%	4.7	17.3	36.8	33.2	7.9			
UICC TNM分類総合ステージ	I期	II期	III期	IV期	不詳	空欄		
対象数	147	20	29	78	0	-		
%	53.1	7.2	10.5	28.2	0.0	-		
観血的治療の実施	無	有	治癒切除	非治癒切除	別不詳			
対象数	65	212	212	0	0			
%	23.5	76.5	76.5	0.0	0.0			
発見経緯	がん検診	健康診断等	他疾患観察中	その他				
対象数	-	52	36	181				
%	-	18.8	13.0	65.3				

大腸

5年生存率

	対象数	死亡数	打ち切り数	生存状況把握割合(%)	実測生存率	95%CI low	95% CI high	平均年齢(歳)
全体	365	111	13	96.4	69.1	64.0	73.6	65.1
I期	104	15	-	97.1	85.4	77.0	90.9	64.8
II期	93	19	-	95.7	79.1	69.2	86.1	67.0
III期	113	34	-	94.7	68.9	59.4	76.7	63.3
IV期	50	40	0	100.0	20.0	10.3	32.0	66.5

属性別集計対象数

性別	男性	女性						
対象数	238	127						
%	65.2	34.8						
年代	50歳未満	50歳代	60歳代	70歳代	80歳以上			
対象数	33	63	141	98	30			
%	9.0	17.3	38.6	26.8	8.2			
UICC TNM分類総合ステージ	I期	II期	III期	IV期	不詳	空欄		
対象数	104	93	113	50	-	-		
%	28.5	25.5	31.0	13.7	-	-		
観血的治療の実施	無	有	治癒切除	非治癒切除	別不詳			
対象数	31	334	334	0	0			
%	8.5	91.5	91.5	0.0	0.0			
発見経緯	がん検診	健康診断等	他疾患観察中	その他				
対象数	21	92	35	217				
%	5.8	25.2	9.6	59.5				

* 10例以下は、「-」(ハイフン)表示
生存率は、集計対象30例以上の際表示

順天堂大学医学部附属浦安病院
肝
5年生存率

	対象数	死亡数	打ち切り数	生存状況把握割合(%)	実測生存率	95%CI low	95% CI high	平均年齢(歳)
全体	65	45	-	93.8	27.3	16.9	38.8	69.2
I期	21	11	-	95.2	-	-	-	69.1
II期	12	-	-	91.7	-	-	-	70.8
III期	25	18	-	92.0	-	-	-	70.5
IV期	-	-	0	-	-	-	-	61.6

属性別集計対象数

性別	男性	女性						
対象数	50	15						
%	76.9	23.1						
年代	50歳未満	50歳代	60歳代	70歳代	80歳以上			
対象数	-	-	17	30	-			
%	-	-	26.2	46.2	-			
病期	I期	II期	III期	IV期	不詳	空欄		
UICC TNM分類 ¹	対象数	21	12	25	-	0	0	
	%	32.3	18.5	38.5	-	0.0	0.0	
取り扱い規約	対象数	-	20	15	22	0	0	
	%	-	30.8	23.1	33.8	0.0	0.0	
観血的治療の実施	無	有	治癒切除	非治癒切除	別不詳			
対象数	59	-	-	0	0			
%	90.8	-	-	0.0	0.0			
発見経緯	がん検診	健康診断等	他疾患観察中	その他				
対象数	0	-	22	37				
%	0.0	-	33.8	56.9				

肺
5年生存率

	対象数	死亡数	打ち切り数	生存状況把握割合(%)	実測生存率	95%CI low	95% CI high	平均年齢(歳)
全体	302	209	23	92.4	26.5	21.5	31.8	66.4
I期	73	25	-	90.4	63.6	51.0	73.8	67.8
II期	21	-	0	100.0	-	-	-	65.4
III期	84	65	-	89.3	14.2	7.4	23.3	66.1
IV期	124	109	-	94.4	7.2	3.4	12.9	66.0

属性別集計対象数

性別	男性	女性	部位		小細胞	非小細胞	
対象数	235	67	対象数		35	267	
%	77.8	22.2	%		11.6	88.4	
年代	50歳未満	50歳代	60歳代	70歳代	80歳以上		
対象数	20	44	118	96	24		
%	6.6	14.6	39.1	31.8	7.9		
UICC TNM分類総合ステージ	I期	II期	III期	IV期	不詳	空欄	
対象数	73	21	84	124	0	0	
%	24.2	7.0	27.8	41.1	0.0	0.0	
観血的治療の実施	無	有	治癒切除	非治癒切除	別不詳		
対象数	217	85	84	-	0		
%	71.9	28.1	27.8	-	0.0		
発見経緯	がん検診	健康診断等	他疾患観察中	その他			
対象数	22	63	57	160			
%	7.3	20.9	18.9	53.0			

* 10例以下は、「-」(ハイフン)表示
生存率は、集計対象30例以上の際表示

順天堂大学医学部附属浦安病院
女性乳房
5年生存率

	対象数	死亡数	打ち切り数	生存状況把握割合(%)	実測生存率	95%CI low	95% CI high	平均年齢(歳)
全体	298	27	18	94.0	90.7	86.7	93.5	55.8
I期	102	-	-	94.1	96.0	89.8	98.5	56.5
II期	153	-	-	93.5	95.3	90.3	97.7	55.2
III期	27	-	-	92.6	-	-	-	54.3
IV期	15	-	0	100.0	-	-	-	61.1

属性別集計対象数

性別	男性	女性					
対象数	0	298					
%	0.0	100.0					
年代	50歳未満	50歳代	60歳代	70歳代	80歳以上		
対象数	110	71	70	37	-		
%	36.9	23.8	23.5	12.4	-		
UICC TNM分類総合ステージ	I期	II期	III期	IV期	不詳	空欄	
対象数	102	153	27	15	0	-	
%	34.2	51.3	9.1	5.0	0.0	-	
観血的治療の実施	無	有	治癒切除	非治癒切除	別不詳		
対象数	37	261	261	0	0		
%	12.4	87.6	87.6	0.0	0.0		
発見経緯	がん検診	健康診断等	他疾患観察中	その他			
対象数	59	38	13	188			
%	19.8	12.8	4.4	63.1			

69 国保松戸市立病院
2009年のみ

コメント:

当院は地域を支える総合病院であり、「どなたでもお断りしない」との理念の下、全身状態の悪い方や合併症をかかえる方ががん治療にも積極的に取り組んでいます。そうすると生存率の数値は良い方向には向かいにくいと考えられます。その数値だけで病院の取り組みが誤解されるおそれがあるため、生存率の公表は今のところ控えさせていただきます。

70 国立研究開発法人国立がん研究センター中央病院
2008-2009年2カ年データ

コメント:

「5大がん（胃・大腸・肝・肺・女性乳房）」の5年生存率において、当院はトップクラスの高い値をとっている。これには観血的治療の割合が高く、70歳以上の高齢者の割合が低いことが大きく関係していると考えられる。
当院での患者属性による影響がきわめて大きいと考えられるため、本データは、単純に、施設間比較をするべき数値ではなく、各施設における医療の質向上に資するデータとして用いるべきで、その際、より詳細に分析を進めていくことが必要である。

国立研究開発法人国立がん研究センター中央病院

胃

5年生存率

	対象数	死亡数	打ち切り数	生存状況把握割合(%)	実測生存率	95%CI low	95% CI high	平均年齢(歳)
全体	1656	336	138	91.7	78.6	76.5	80.6	66.2
I期	1197	93	83	93.1	91.8	90.1	93.3	66.6
II期	112	31	-	92.9	71.5	62.0	79.1	66.1
III期	70	23	-	88.6	64.6	51.6	74.9	64.6
IV期	231	172	34	85.3	14.5	9.9	19.9	64.4

属性別集計対象数

性別	男性	女性						
対象数	1208	448						
%	72.9	27.1						
年代	50歳未満	50歳代	60歳代	70歳代	80歳以上			
対象数	110	275	590	542	139			
%	6.6	16.6	35.6	32.7	8.4			
UICC TNM分類総合ステージ	I期	II期	III期	IV期	不詳	空欄		
対象数	1197	112	70	231	37	-		
%	72.3	6.8	4.2	13.9	2.2	-		
観血的治療の実施	無	有	治癒切除	非治癒切除	別不詳			
対象数	225	1431	1346	73	12			
%	13.6	86.4	81.3	4.4	0.7			
発見経緯	がん検診	健康診断等	他疾患観察中	その他				
対象数	313	193	542	608				
%	18.9	11.7	32.7	36.7				

大腸

5年生存率

	対象数	死亡数	打ち切り数	生存状況把握割合(%)	実測生存率	95%CI low	95% CI high	平均年齢(歳)
全体	796	159	60	92.5	79.1	76.1	81.9	63.6
I期	248	23	13	94.8	90.5	86.1	93.6	64.8
II期	195	25	12	93.8	86.6	80.9	90.8	65.6
III期	198	27	16	91.9	85.7	79.8	90.0	62.9
IV期	128	83	16	87.5	27.9	19.9	36.5	61.0

属性別集計対象数

性別	男性	女性						
対象数	467	329						
%	58.7	41.3						
年代	50歳未満	50歳代	60歳代	70歳代	80歳以上			
対象数	80	177	288	195	56			
%	10.1	22.2	36.2	24.5	7.0			
UICC TNM分類総合ステージ	I期	II期	III期	IV期	不詳	空欄		
対象数	248	195	198	128	-	25		
%	31.2	24.5	24.9	16.1	-	3.1		
観血的治療の実施	無	有	治癒切除	非治癒切除	別不詳			
対象数	58	738	687	36	15			
%	7.3	92.7	86.3	4.5	1.9			
発見経緯	がん検診	健康診断等	他疾患観察中	その他				
対象数	148	46	154	448				
%	18.6	5.8	19.3	56.3				

* 10例以下は、「-」(ハイフン)表示
生存率は、集計対象30例以上の際表示

国立研究開発法人国立がん研究センター中央病院
肝
5年生存率

	対象数	死亡数	打ち切り数	生存状況把握割合(%)	実測生存率	95%CI low	95% CI high	平均年齢(歳)
全体	264	128	40	84.8	45.9	39.3	52.2	66.1
I期	87	30	11	87.4	62.1	50.4	71.8	68.6
II期	93	39	14	84.9	53.7	42.4	63.7	67.1
III期	51	33	12	76.5	18.0	7.5	32.1	63.5
IV期	27	22	-	92.6	-	-	-	58.6

属性別集計対象数

性別	男性	女性						
対象数	190	74						
%	72.0	28.0						
年代	50歳未満	50歳代	60歳代	70歳代	80歳以上			
対象数	13	49	101	84	17			
%	4.9	18.6	38.3	31.8	6.4			
病期	I期	II期	III期	IV期	不詳	空欄		
UICC TNM分類 ¹	対象数	87	93	51	27	-	0	
	%	33.0	35.2	19.3	10.2	-	0.0	
取り扱い規約	対象数	93	77	37	43	13	0	
	%	35.2	29.2	14.0	16.3	4.9	0.0	
観血的治療の実施	無	有	治癒切除	非治癒切除	別不詳			
対象数	174	90	80	-	0			
%	65.9	34.1	30.3	-	0.0			
発見経緯	がん検診	健康診断等	他疾患観察中	その他				
対象数	-	26	168	68				
%	-	9.8	63.6	25.8				

肺
5年生存率

	対象数	死亡数	打ち切り数	生存状況把握割合(%)	実測生存率	95%CI low	95% CI high	平均年齢(歳)
全体	1159	426	128	89.0	60.6	57.6	63.5	64.6
I期	548	77	29	94.7	85.5	82.2	88.2	66.4
II期	104	34	-	94.2	65.8	55.6	74.3	65.1
III期	264	136	51	80.7	40.4	33.9	46.9	63.4
IV期	225	172	40	82.2	10.3	6.2	15.7	61.3

属性別集計対象数

性別	男性	女性	部位		小細胞	非小細胞	
対象数	695	464	対象数		97	1062	
%	60.0	40.0	%		8.4	91.6	
年代	50歳未満	50歳代	60歳代	70歳代	80歳以上		
対象数	104	216	432	337	70		
%	9.0	18.6	37.3	29.1	6.0		
UICC TNM分類総合ステージ	I期	II期	III期	IV期	不詳	空欄	
対象数	548	104	264	225	-	11	
%	47.3	9.0	22.8	19.4	-	0.9	
観血的治療の実施	無	有	治癒切除	非治癒切除	別不詳		
対象数	463	696	663	29	-		
%	39.9	60.1	57.2	2.5	-		
発見経緯	がん検診	健康診断等	他疾患観察中	その他			
対象数	61	357	419	322			
%	5.3	30.8	36.2	27.8			

* 10例以下は、「-」(ハイフン)表示
生存率は、集計対象30例以上の際表示

国立研究開発法人国立がん研究センター中央病院
女性乳房
5年生存率

	対象数	死亡数	打ち切り数	生存状況把握割合(%)	実測生存率	95%CI low	95% CI high	平均年齢(歳)
全体	754	60	33	95.6	91.8	89.6	93.6	55.8
I期	315	-	11	96.5	97.1	94.5	98.5	57.0
II期	321	16	16	95.0	94.9	91.8	96.8	54.9
III期	94	19	-	94.7	79.1	69.2	86.1	55.5
IV期	22	16	-	95.5	-	-	-	52.0

属性別集計対象数

性別	男性	女性					
対象数	0	754					
%	0.0	100.0					
年代	50歳未満	50歳代	60歳代	70歳代	80歳以上		
対象数	257	197	186	96	18		
%	34.1	26.1	24.7	12.7	2.4		
UICC TNM分類総合ステージ	I期	II期	III期	IV期	不詳	空欄	
対象数	315	321	94	22	-	-	
%	41.8	42.6	12.5	2.9	-	-	
観血的治療の実施	無	有	治癒切除	非治癒切除	別不詳		
対象数	37	717	686	26	-		
%	4.9	95.1	91.0	3.4	-		
発見経緯	がん検診	健康診断等	他疾患観察中	その他			
対象数	180	44	100	430			
%	23.9	5.8	13.3	57.0			

* 10例以下は、「-」(ハイフン)表示
生存率は、集計対象30例以上の際表示

71

東京都立駒込病院
2008-2009年2カ年データ

コメント:

当院は、がん・感染症を中心とする疾患に対し高度な医療サービスを行う総合病院である。総合診療基盤として様々な診療科を兼ね備えているため、合併症を多く持った患者さんや、比較的進行した患者さん、高齢の患者さんを受け入れている。生存率は、がんの病期以外にも患者さんの年齢、基礎疾患や健康状態、診断時の進行度等の様々な因子に大きく影響される。単純に生存率のみで治療成績や医療の質を比較することは難しいことに留意する必要がある。

東京都立駒込病院
胃

5年生存率

	対象数	死亡数	打ち切り数	生存状況把握割合(%)	実測生存率	95%CI low	95% CI high	平均年齢(歳)
全体	638	272	-	99.8	57.4	53.4	61.1	69.4
I期	385	74	-	99.7	80.8	76.5	84.4	69.8
II期	28	11	0	100.0	-	-	-	71.0
III期	51	31	0	100.0	39.2	26.0	52.2	70.3
IV期	161	149	0	100.0	7.5	4.1	12.2	68.1

属性別集計対象数

性別	男性	女性						
対象数	440	198						
%	69.0	31.0						
年代	50歳未満	50歳代	60歳代	70歳代	80歳以上			
対象数	26	76	190	245	101			
%	4.1	11.9	29.8	38.4	15.8			
UICC TNM分類総合ステージ	I期	II期	III期	IV期	不詳	空欄		
対象数	385	28	51	161	-	-		
%	60.3	4.4	8.0	25.2	-	-		
観血的治療の実施	無	有	治癒切除	非治癒切除	別不詳			
対象数	176	462	419	33	-			
%	27.6	72.4	65.7	5.2	-			
発見経緯	がん検診	健康診断等	他疾患観察中	その他				
対象数	48	69	221	300				
%	7.5	10.8	34.6	47.0				

大腸

5年生存率

	対象数	死亡数	打ち切り数	生存状況把握割合(%)	実測生存率	95%CI low	95% CI high	平均年齢(歳)
全体	700	212	-	99.7	69.7	66.1	72.9	65.7
I期	190	26	0	100.0	86.3	80.6	90.5	67.0
II期	180	33	0	100.0	81.7	75.2	86.6	67.5
III期	174	45	-	99.4	74.0	66.8	79.9	65.3
IV期	129	101	0	100.0	21.7	15.1	29.2	63.0

属性別集計対象数

性別	男性	女性						
対象数	404	296						
%	57.7	42.3						
年代	50歳未満	50歳代	60歳代	70歳代	80歳以上			
対象数	68	125	215	228	64			
%	9.7	17.9	30.7	32.6	9.1			
UICC TNM分類総合ステージ	I期	II期	III期	IV期	不詳	空欄		
対象数	190	180	174	129	-	22		
%	27.1	25.7	24.9	18.4	-	3.1		
観血的治療の実施	無	有	治癒切除	非治癒切除	別不詳			
対象数	57	643	568	69	-			
%	8.1	91.9	81.1	9.9	-			
発見経緯	がん検診	健康診断等	他疾患観察中	その他				
対象数	88	68	165	379				
%	12.6	9.7	23.6	54.1				

* 10例以下は、「-」(ハイフン)表示
生存率は、集計対象30例以上の際表示

東京都立駒込病院
肝
5年生存率

	対象数	死亡数	打ち切り数	生存状況把握割合(%)	実測生存率	95%CI low	95% CI high	平均年齢(歳)
全体	154	110	-	98.7	28.0	21.1	35.3	69.7
I期	69	41	-	97.1	39.6	28.0	50.9	71.1
II期	41	26	0	100.0	36.6	22.3	51.0	70.0
III期	23	23	0	100.0	-	-	-	65.8
IV期	19	19	0	100.0	-	-	-	68.5

属性別集計対象数

性別	男性	女性						
対象数	106	48						
%	68.8	31.2						
年代	50歳未満	50歳代	60歳代	70歳代	80歳以上			
対象数	-	19	32	71	24			
%	-	12.3	20.8	46.1	15.6			
病期	I期	II期	III期	IV期	不詳	空欄		
UICC TNM分類 ¹	対象数	69	41	23	19	0	-	
	%	44.8	26.6	14.9	12.3	0.0	-	
取り扱い規約	対象数	30	65	23	34	-	0	
	%	19.5	42.2	14.9	22.1	-	0.0	
観血的治療の実施	無	有	治癒切除	非治癒切除	別不詳			
対象数	121	33	29	-	0			
%	78.6	21.4	18.8	-	0.0			
発見経緯	がん検診	健康診断等	他疾患観察中	その他				
対象数	0	-	107	41				
%	0.0	-	69.5	26.6				

肺
5年生存率

	対象数	死亡数	打ち切り数	生存状況把握割合(%)	実測生存率	95%CI low	95% CI high	平均年齢(歳)
全体	546	346	-	99.5	36.5	32.4	40.5	70.2
I期	238	81	-	99.2	65.9	59.5	71.5	71.8
II期	32	19	0	100.0	40.6	23.8	56.8	72.2
III期	139	114	0	100.0	18.0	12.1	24.8	68.8
IV期	135	130	-	99.3	3.0	1.0	7.0	68.4

属性別集計対象数

性別	男性	女性	部位		小細胞	非小細胞	
対象数	349	197	対象数		38	508	
%	63.9	36.1	%		7.0	93.0	
年代	50歳未満	50歳代	60歳代	70歳代	80歳以上		
対象数	14	55	156	237	84		
%	2.6	10.1	28.6	43.4	15.4		
UICC TNM分類総合ステージ	I期	II期	III期	IV期	不詳	空欄	
対象数	238	32	139	135	-	0	
%	43.6	5.9	25.5	24.7	-	0.0	
観血的治療の実施	無	有	治癒切除	非治癒切除	別不詳		
対象数	369	177	163	-	-		
%	67.6	32.4	29.9	-	-		
発見経緯	がん検診	健康診断等	他疾患観察中	その他			
対象数	30	107	221	188			
%	5.5	19.6	40.5	34.4			

* 10例以下は、「-」(ハイフン)表示
生存率は、集計対象30例以上の際表示

東京都立駒込病院
女性乳房
5年生存率

	対象数	死亡数	打ち切り数	生存状況把握割合(%)	実測生存率	95%CI low	95% CI high	平均年齢(歳)
全体	499	62	-	99.8	87.6	84.4	90.2	56.9
I期	184	11	0	100.0	94.0	89.5	96.6	57.5
II期	226	16	-	99.6	92.9	88.7	95.6	56.7
III期	45	-	0	100.0	82.2	67.6	90.7	55.7
IV期	43	27	0	100.0	37.2	23.1	51.3	56.8

属性別集計対象数

性別	男性	女性					
対象数	0	499					
%	0.0	100.0					
年代	50歳未満	50歳代	60歳代	70歳代	80歳以上		
対象数	160	140	109	63	27		
%	32.1	28.1	21.8	12.6	5.4		
UICC TNM分類総合ステージ	I期	II期	III期	IV期	不詳	空欄	
対象数	184	226	45	43	0	-	
%	36.9	45.3	9.0	8.6	0.0	-	
観血的治療の実施	無	有	治癒切除	非治癒切除	別不詳		
対象数	61	438	398	23	17		
%	12.2	87.8	79.8	4.6	3.4		
発見経緯	がん検診	健康診断等	他疾患観察中	その他			
対象数	83	38	60	318			
%	16.6	7.6	12.0	63.7			

72 青梅市立総合病院
2008-2009年2カ年データ

コメント:

特になし

青梅市立総合病院
胃
5年生存率

	対象数	死亡数	打ち切り数	生存状況把握割合(%)	実測生存率	95%CI low	95% CI high	平均年齢(歳)
全体	212	109	22	89.6	43.6	36.4	50.5	70.9
I 期	95	26	-	94.7	71.4	60.9	79.5	70.7
II 期	15	-	-	86.7	-	-	-	75.8
III 期	19	-	0	100.0	-	-	-	71.3
IV 期	80	63	15	81.3	3.4	0.6	10.4	69.2

属性別集計対象数

性別	男性	女性						
対象数	139	73						
%	65.6	34.4						
年代	50歳未満	50歳代	60歳代	70歳代	80歳以上			
対象数	-	26	60	81	41			
%	-	12.3	28.3	38.2	19.3			
UICC TNM分類総合ステージ	I 期	II 期	III 期	IV 期	不詳	空欄		
対象数	95	15	19	80	-	0		
%	44.8	7.1	9.0	37.7	-	0.0		
観血的治療の実施	無	有	治癒切除	非治癒切除	別不詳			
対象数	81	131	101	19	11			
%	38.2	61.8	47.6	9.0	5.2			
発見経緯	がん検診	健康診断等	他疾患観察中	その他				
対象数	-	23	46	137				
%	-	10.8	21.7	64.6				

大腸

5年生存率

	対象数	死亡数	打ち切り数	生存状況把握割合(%)	実測生存率	95%CI low	95% CI high	平均年齢(歳)
全体	248	78	19	92.3	66.2	59.7	71.9	69.0
I 期	54	-	-	96.3	82.7	69.4	90.6	69.8
II 期	62	13	-	93.5	77.8	64.9	86.5	68.5
III 期	82	18	-	97.6	77.5	66.7	85.2	68.1
IV 期	47	35	11	76.6	3.1	0.2	13.4	70.0

属性別集計対象数

性別	男性	女性						
対象数	148	100						
%	59.7	40.3						
年代	50歳未満	50歳代	60歳代	70歳代	80歳以上			
対象数	-	38	79	88	38			
%	-	15.3	31.9	35.5	15.3			
UICC TNM分類総合ステージ	I 期	II 期	III 期	IV 期	不詳	空欄		
対象数	54	62	82	47	-	0		
%	21.8	25.0	33.1	19.0	-	0.0		
観血的治療の実施	無	有	治癒切除	非治癒切除	別不詳			
対象数	34	214	171	22	21			
%	13.7	86.3	69.0	8.9	8.5			
発見経緯	がん検診	健康診断等	他疾患観察中	その他				
対象数	15	53	59	121				
%	6.0	21.4	23.8	48.8				

* 10例以下は、「-」(ハイフン)表示
生存率は、集計対象30例以上の際表示

青梅市立総合病院
肝
5年生存率

	対象数	死亡数	打ち切り数	生存状況把握割合(%)	実測生存率	95%CI low	95% CI high	平均年齢(歳)
全体	72	49	-	93.1	27.4	17.4	38.4	70.8
I期	20	12	0	100.0	-	-	-	71.1
II期	19	11	-	94.7	-	-	-	70.9
III期	19	13	-	84.2	-	-	-	69.6
IV期	-	-	-	-	-	-	-	69.6

属性別集計対象数

性別	男性	女性						
対象数	47	25						
%	65.3	34.7						
年代	50歳未満	50歳代	60歳代	70歳代	80歳以上			
対象数	0	-	26	29	-			
%	0.0	-	36.1	40.3	-			
病期	I期	II期	III期	IV期	不詳	空欄		
UICC TNM分類I	対象数	20	19	19	-	-	0	
	%	27.8	26.4	26.4	-	-	0.0	
取り扱い規約	対象数	-	19	20	23	-	0	
	%	-	26.4	27.8	31.9	-	0.0	
観血的治療の実施	無	有	治癒切除	非治癒切除	別不詳			
対象数	66	-	-	0	-			
%	91.7	-	-	0.0	-			
発見経緯	がん検診	健康診断等	他疾患観察中	その他				
対象数	-	-	42	22				
%	-	-	58.3	30.6				

肺
5年生存率

	対象数	死亡数	打ち切り数	生存状況把握割合(%)	実測生存率	95%CI low	95% CI high	平均年齢(歳)
全体	225	160	20	91.1	22.4	17.0	28.4	69.7
I期	48	17	0	100.0	64.6	49.4	76.3	68.7
II期	16	-	-	93.8	-	-	-	70.3
III期	62	53	-	96.8	11.7	5.1	21.2	69.3
IV期	90	73	15	83.3	3.1	0.6	9.4	69.2

属性別集計対象数

性別	男性	女性	部位		小細胞	非小細胞	
対象数	157	68	対象数		31	194	
%	69.8	30.2	%		13.8	86.2	
年代	50歳未満	50歳代	60歳代	70歳代	80歳以上		
対象数	-	22	77	82	34		
%	-	9.8	34.2	36.4	15.1		
UICC TNM分類総合ステージ	I期	II期	III期	IV期	不詳	空欄	
対象数	48	16	62	90	-	0	
%	21.3	7.1	27.6	40.0	-	0.0	
観血的治療の実施	無	有	治癒切除	非治癒切除	別不詳		
対象数	171	54	30	-	23		
%	76.0	24.0	13.3	-	10.2		
発見経緯	がん検診	健康診断等	他疾患観察中	その他			
対象数	-	32	75	114			
%	-	14.2	33.3	50.7			

* 10例以下は、「-」(ハイフン)表示
生存率は、集計対象30例以上の際表示

青梅市立総合病院
女性乳房
5年生存率

	対象数	死亡数	打ち切り数	生存状況把握割合(%)	実測生存率	95%CI low	95% CI high	平均年齢(歳)
全体	114	14	-	96.5	87.5	79.8	92.4	62.0
I期	35	-	0	100.0	97.1	81.4	99.6	60.6
II期	63	-	-	96.8	92.0	81.9	96.6	62.7
III期	-	-	-	-	-	-	-	71.6
IV期	-	-	-	-	-	-	-	53.1

属性別集計対象数

性別	男性	女性						
対象数	0	114						
%	0.0	100.0						
年代	50歳未満	50歳代	60歳代	70歳代	80歳以上			
対象数	25	18	40	18	13			
%	21.9	15.8	35.1	15.8	11.4			
UICC TNM分類総合ステージ	I期	II期	III期	IV期	不詳	空欄		
対象数	35	63	-	-	0	0		
%	30.7	55.3	-	-	0.0	0.0		
観血的治療の実施	無	有	治癒切除	非治癒切除	別不詳			
対象数	-	109	64	-	42			
%	-	95.6	56.1	-	36.8			
発見経緯	がん検診	健康診断等	他疾患観察中	その他				
対象数	13	-	13	81				
%	11.4	-	11.4	71.1				

73 NTT東日本関東病院
2009年のみ

コメント:

特になし

NTT東日本関東病院
胃
5年生存率

	対象数	死亡数	打ち切り数	生存状況把握割合(%)	実測生存率	95%CI low	95% CI high	平均年齢(歳)
全体	326	67	17	94.8	78.5	73.6	82.7	67.4
I 期	259	31	12	95.4	87.5	82.7	91.1	67.3
II 期	21	-	-	95.2	-	-	-	69.9
III 期	11	-	-	90.9	-	-	-	60.7
IV 期	29	23	-	96.6	-	-	-	69.2

属性別集計対象数

性別	男性	女性						
対象数	248	78						
%	76.1	23.9						
年代	50歳未満	50歳代	60歳代	70歳代	80歳以上			
対象数	20	62	96	110	38			
%	6.1	19.0	29.4	33.7	11.7			
UICC TNM分類総合ステージ	I 期	II 期	III 期	IV 期	不詳	空欄		
対象数	259	21	11	29	-	-		
%	79.4	6.4	3.4	8.9	-	-		
観血的治療の実施	無	有	治癒切除	非治癒切除	別不詳			
対象数	32	294	288	-	-			
%	9.8	90.2	88.3	-	-			
発見経緯	がん検診	健康診断等	他疾患観察中	その他				
対象数	31	92	101	102				
%	9.5	28.2	31.0	31.3				

大腸

5年生存率

	対象数	死亡数	打ち切り数	生存状況把握割合(%)	実測生存率	95%CI low	95% CI high	平均年齢(歳)
全体	230	48	-	96.5	78.7	72.7	83.5	66.2
I 期	71	-	-	95.8	92.9	83.7	97.0	65.8
II 期	60	-	-	96.7	82.9	70.5	90.4	69.8
III 期	44	11	-	97.7	74.8	59.0	85.2	69.5
IV 期	32	20	-	96.9	36.2	20.0	52.7	66.2

属性別集計対象数

性別	男性	女性						
対象数	134	96						
%	58.3	41.7						
年代	50歳未満	50歳代	60歳代	70歳代	80歳以上			
対象数	33	39	59	54	45			
%	14.3	17.0	25.7	23.5	19.6			
UICC TNM分類総合ステージ	I 期	II 期	III 期	IV 期	不詳	空欄		
対象数	71	60	44	32	-	21		
%	30.9	26.1	19.1	13.9	-	9.1		
観血的治療の実施	無	有	治癒切除	非治癒切除	別不詳			
対象数	20	210	203	-	-			
%	8.7	91.3	88.3	-	-			
発見経緯	がん検診	健康診断等	他疾患観察中	その他				
対象数	42	28	51	109				
%	18.3	12.2	22.2	47.4				

* 10例以下は、「-」(ハイフン)表示
生存率は、集計対象30例以上の際表示

NTT東日本関東病院
肝
5年生存率

	対象数	死亡数	打ち切り数	生存状況把握割合(%)	実測生存率	95%CI low	95% CI high	平均年齢(歳)
全体	77	40	-	96.1	46.8	35.1	57.5	69.8
I期	38	15	-	94.7	58.9	41.3	72.9	68.2
II期	26	14	0	100.0	-	-	-	69.8
III期	-	-	-	-	-	-	-	74.7
IV期	-	-	0	-	-	-	-	74.2

属性別集計対象数

性別	男性	女性						
対象数	62	15						
%	80.5	19.5						
年代	50歳未満	50歳代	60歳代	70歳代	80歳以上			
対象数	-	-	22	28	15			
%	-	-	28.6	36.4	19.5			
病期	I期	II期	III期	IV期	不詳	空欄		
UICC TNM分類 ¹	対象数	38	26	-	-	-	0	
	%	49.4	33.8	-	-	-	0.0	
取り扱い規約	対象数	15	36	18	-	-	0	
	%	19.5	46.8	23.4	-	-	0.0	
観血的治療の実施	無	有	治癒切除	非治癒切除	別不詳			
対象数	73	-	-	0	0			
%	94.8	-	-	0.0	0.0			
発見経緯	がん検診	健康診断等	他疾患観察中	その他				
対象数	0	-	60	15				
%	0.0	-	77.9	19.5				

肺
5年生存率

	対象数	死亡数	打ち切り数	生存状況把握割合(%)	実測生存率	95%CI low	95% CI high	平均年齢(歳)
全体	181	89	12	93.4	48.6	41.0	55.8	68.0
I期	88	20	-	96.6	76.5	66.0	84.1	67.9
II期	-	-	-	-	-	-	-	67.9
III期	33	22	-	90.9	29.6	14.8	46.1	66.1
IV期	48	42	-	89.6	2.9	0.2	12.6	69.0

属性別集計対象数

性別	男性	女性	部位		小細胞	非小細胞	
対象数	118	63	対象数		16	165	
%	65.2	34.8	%		8.8	91.2	
年代	50歳未満	50歳代	60歳代	70歳代	80歳以上		
対象数	-	31	67	54	22		
%	-	17.1	37.0	29.8	12.2		
UICC TNM分類総合ステージ	I期	II期	III期	IV期	不詳	空欄	
対象数	88	-	33	48	-	-	
%	48.6	-	18.2	26.5	-	-	
観血的治療の実施	無	有	治癒切除	非治癒切除	別不詳		
対象数	76	105	100	-	-		
%	42.0	58.0	55.2	-	-		
発見経緯	がん検診	健康診断等	他疾患観察中	その他			
対象数	24	35	63	59			
%	13.3	19.3	34.8	32.6			

* 10例以下は、「-」(ハイフン)表示
生存率は、集計対象30例以上の際表示

NTT東日本関東病院
女性乳房
5年生存率

	対象数	死亡数	打ち切り数	生存状況把握割合(%)	実測生存率	95%CI low	95% CI high	平均年齢(歳)
全体	75	-	0	100.0	92.0	83.1	96.3	60.9
I期	33	-	0	100.0	97.0	80.4	99.6	60.4
II期	27	-	0	100.0	-	-	-	59.7
III期	-	-	0	-	-	-	-	65.5
IV期	-	-	0	-	-	-	-	65.8

属性別集計対象数

性別	男性	女性						
対象数	0	75						
%	0.0	100.0						
年代	50歳未満	50歳代	60歳代	70歳代	80歳以上			
対象数	18	18	19	16	-			
%	24.0	24.0	25.3	21.3	-			
UICC TNM分類総合ステージ	I期	II期	III期	IV期	不詳	空欄		
対象数	33	27	-	-	0	-		
%	44.0	36.0	-	-	0.0	-		
観血的治療の実施	無	有	治療切除	非治療切除	別不詳			
対象数	-	69	67	-	0			
%	-	92.0	89.3	-	0.0			
発見経緯	がん検診	健康診断等	他疾患観察中	その他				
対象数	18	-	-	43				
%	24.0	-	-	57.3				

74 日本赤十字社医療センター
2008-2009年2カ年データ

コメント:

公表予定の実測生存率は、以下のような方法上の限界を踏まえて解釈すれば意味がある。しかし、そのLiteracyのないまま不適切に解釈される危険が高いため、非公表とする。

1) 病期別に生存率を出している点は前回に比べて改善された。しかし、同一の病期でも施設間の進行度に差が残っている可能性があり、施設間の病期診断の方法も統一されていない。

2) 生存率には実測生存率を用いている。全生存率は「がん特異的」生存率ではないので合併疾患や全身状態に大きく影響されるにもかかわらず、その補正がなされていない。

3) 5年生存率は時間的検証を経た値であり、治療成績の指標としては一定の意味はある。しかし、がん治療は急速に進歩しており2008-2009年当時と現在の治療は大きく異なる。新治療に対する施設の体制も変化しており、過去の治療成績で今の治療能力を推定することはできない。

75 日本大学医学部附属板橋病院
2008-2009年2カ年データ

コメント:

・2008-2009年診断症例の集計について、当院では、2009年診断症例からは全ての症例を登録対象としているが、2008年診断症例については入院症例のみが登録対象となり外来通院のみの症例は集計されていない。
当院の結果について、全体の集計値と比較して年齢層や進行病期が高いことは、難治症例や進行症例を多く受け入れていることが示され、「生存率」や「観血的治療の実施率」も相応の結果であると考えられる。
特に肝臓に関しては、当院の観血的治療の実施率（58.7%）が全体の集計値（26.9%）と比較して非常に高く、また肝臓癌の症例数の割合も全体の集計値割合よりも高く、当院の診療実績の特徴を示している。

日本大学医学部附属板橋病院

胃

5年生存率

	対象数	死亡数	打ち切り数	生存状況把握割合(%)	実測生存率	95%CI low	95% CI high	平均年齢(歳)
全体	245	103	11	95.5	56.7	50.1	62.7	69.2
I 期	137	27	-	96.4	79.9	72.0	85.7	69.1
II 期	25	13	0	100.0	-	-	-	69.1
III 期	20	-	-	90.0	-	-	-	71.5
IV 期	59	51	-	93.2	7.5	2.4	16.4	68.3

属性別集計対象数

性別	男性	女性						
対象数	179	66						
%	73.1	26.9						
年代	50歳未満	50歳代	60歳代	70歳代	80歳以上			
対象数	-	25	81	95	34			
%	-	10.2	33.1	38.8	13.9			
UICC TNM分類総合ステージ	I 期	II 期	III 期	IV 期	不詳	空欄		
対象数	137	25	20	59	-	-		
%	55.9	10.2	8.2	24.1	-	-		
観血的治療の実施	無	有	治癒切除	非治癒切除	別不詳			
対象数	65	180	171	-	0			
%	26.5	73.5	69.8	-	0.0			
発見経緯	がん検診	健康診断等	他疾患観察中	その他				
対象数	-	28	101	108				
%	-	11.4	41.2	44.1				

大腸

5年生存率

	対象数	死亡数	打ち切り数	生存状況把握割合(%)	実測生存率	95%CI low	95% CI high	平均年齢(歳)
全体	228	119	-	96.9	46.9	40.2	53.3	67.7
I 期	58	14	-	94.8	75.4	61.9	84.6	69.0
II 期	54	18	-	98.1	66.6	52.3	77.5	68.2
III 期	40	23	-	97.5	41.0	25.7	55.8	67.4
IV 期	65	56	-	96.9	11.3	5.0	20.5	64.9

属性別集計対象数

性別	男性	女性						
対象数	147	81						
%	64.5	35.5						
年代	50歳未満	50歳代	60歳代	70歳代	80歳以上			
対象数	20	24	71	82	31			
%	8.8	10.5	31.1	36.0	13.6			
UICC TNM分類総合ステージ	I 期	II 期	III 期	IV 期	不詳	空欄		
対象数	58	54	40	65	-	-		
%	25.4	23.7	17.5	28.5	-	-		
観血的治療の実施	無	有	治癒切除	非治癒切除	別不詳			
対象数	46	182	159	22	-			
%	20.2	79.8	69.7	9.6	-			
発見経緯	がん検診	健康診断等	他疾患観察中	その他				
対象数	-	31	74	117				
%	-	13.6	32.5	51.3				

* 10例以下は、「-」(ハイフン)表示
生存率は、集計対象30例以上の際表示

日本大学医学部附属板橋病院
肝
5年生存率

	対象数	死亡数	打ち切り数	生存状況把握割合(%)	実測生存率	95%CI low	95% CI high	平均年齢(歳)
全体	276	165	14	94.9	38.0	32.1	43.8	67.6
I期	136	60	-	96.3	55.0	46.1	63.0	68.5
II期	72	46	-	91.7	30.9	20.3	42.2	68.1
III期	55	49	-	96.4	8.1	2.6	17.6	67.6
IV期	-	-	0	-	-	-	-	66.4

属性別集計対象数

性別	男性	女性						
対象数	196	80						
%	71.0	29.0						
年代	50歳未満	50歳代	60歳代	70歳代	80歳以上			
対象数	-	42	89	117	19			
%	-	15.2	32.2	42.4	6.9			
病期	I期	II期	III期	IV期	不詳	空欄		
UICC TNM分類 ¹	対象数	136	72	55	-	-	-	
	%	49.3	26.1	19.9	-	-	-	
取り扱い規約	対象数	56	112	62	43	-	0	
	%	20.3	40.6	22.5	15.6	-	0.0	
観血的治療の実施	無	有	治癒切除	非治癒切除	別不詳			
対象数	114	162	155	-	0			
%	41.3	58.7	56.2	-	0.0			
発見経緯	がん検診	健康診断等	他疾患観察中	その他				
対象数	-	22	217	34				
%	-	8.0	78.6	12.3				

肺
5年生存率

	対象数	死亡数	打ち切り数	生存状況把握割合(%)	実測生存率	95%CI low	95% CI high	平均年齢(歳)
全体	360	267	13	96.4	23.8	19.5	28.4	68.9
I期	83	33	-	94.0	58.3	46.6	68.3	71.3
II期	27	15	0	100.0	-	-	-	66.4
III期	122	96	-	95.9	18.8	12.3	26.4	68.6
IV期	123	119	-	97.6	0.9	0.1	4.2	68.3

属性別集計対象数

性別	男性	女性	部位		小細胞	非小細胞	
対象数	249	111	対象数		30	330	
%	69.2	30.8	%		8.3	91.7	
年代	50歳未満	50歳代	60歳代	70歳代	80歳以上		
対象数	-	37	134	137	42		
%	-	10.3	37.2	38.1	11.7		
UICC TNM分類総合ステージ	I期	II期	III期	IV期	不詳	空欄	
対象数	83	27	122	123	-	-	
%	23.1	7.5	33.9	34.2	-	-	
観血的治療の実施	無	有	治癒切除	非治癒切除	別不詳		
対象数	260	100	93	-	-		
%	72.2	27.8	25.8	-	-		
発見経緯	がん検診	健康診断等	他疾患観察中	その他			
対象数	39	49	108	164			
%	10.8	13.6	30.0	45.6			

* 10例以下は、「-」(ハイフン)表示
生存率は、集計対象30例以上の際表示

日本大学医学部附属板橋病院
女性乳房
5年生存率

	対象数	死亡数	打ち切り数	生存状況把握割合(%)	実測生存率	95%CI low	95% CI high	平均年齢(歳)
全体	360	43	-	97.2	87.8	84.0	90.8	58.8
I期	172	-	-	97.1	94.1	89.3	96.8	59.3
II期	127	-	-	96.9	93.5	87.5	96.7	58.4
III期	37	-	-	97.3	75.0	57.5	86.1	57.1
IV期	24	16	0	100.0	-	-	-	58.8

属性別集計対象数

性別	男性	女性						
対象数	0	360						
%	0.0	100.0						
年代	50歳未満	50歳代	60歳代	70歳代	80歳以上			
対象数	111	69	95	60	25			
%	30.8	19.2	26.4	16.7	6.9			
UICC TNM分類総合ステージ	I期	II期	III期	IV期	不詳	空欄		
対象数	172	127	37	24	0	0		
%	47.8	35.3	10.3	6.7	0.0	0.0		
観血的治療の実施	無	有	治癒切除	非治癒切除	別不詳			
対象数	29	331	314	16	-			
%	8.1	91.9	87.2	4.4	-			
発見経緯	がん検診	健康診断等	他疾患観察中	その他				
対象数	90	-	32	231				
%	25.0	-	8.9	64.2				

76

武蔵野赤十字病院

2008-2009年2カ年データ

コメント:

当院は東京の住宅密集地にある赤十字病院であり、地域住民に貢献することを鑑み、高齢の患者が比較的多い。侵襲的検査や治療が難しい場合にはカンサーボードで話し合う機会も多いが正確なステージングが困難な場合が出てくる。また高齢になればなるほど、がん以外の疾患で亡くなることも多く、実測生存率と相対生存率の差が大きくなることもある。なるべく両方挙げ、予後の評価を考えたいと思う。総合病院では合併症を有するがん患者が多いため、がん専門病院との生存率との単純な比較ができない点に留意したほうがよい。

武蔵野赤十字病院

胃

5年生存率

	対象数	死亡数	打ち切り数	生存状況把握割合(%)	実測生存率	95%CI low	95% CI high	平均年齢(歳)
全体	342	135	18	94.7	59.3	53.8	64.4	70.2
I 期	192	33	-	97.4	82.6	76.4	87.3	69.6
II 期	27	-	-	92.6	-	-	-	68.1
III 期	33	16	-	90.9	48.0	29.7	64.3	72.2
IV 期	86	76	-	91.9	4.8	1.4	11.6	71.6

属性別集計対象数

性別	男性	女性						
対象数	247	95						
%	72.2	27.8						
年代	50歳未満	50歳代	60歳代	70歳代	80歳以上			
対象数	12	38	99	124	69			
%	3.5	11.1	28.9	36.3	20.2			
UICC TNM分類総合ステージ	I 期	II 期	III 期	IV 期	不詳	空欄		
対象数	192	27	33	86	0	-		
%	56.1	7.9	9.6	25.1	0.0	-		
観血的治療の実施	無	有	治癒切除	非治癒切除	別不詳			
対象数	79	263	229	24	-			
%	23.1	76.9	67.0	7.0	-			
発見経緯	がん検診	健康診断等	他疾患観察中	その他				
対象数	18	55	27	242				
%	5.3	16.1	7.9	70.8				

大腸

5年生存率

	対象数	死亡数	打ち切り数	生存状況把握割合(%)	実測生存率	95%CI low	95% CI high	平均年齢(歳)
全体	393	127	30	92.4	65.7	60.6	70.3	68.6
I 期	97	11	-	96.9	88.4	80.0	93.4	69.7
II 期	103	23	-	92.2	76.5	66.8	83.7	69.5
III 期	121	39	-	92.6	65.7	56.2	73.7	68.2
IV 期	69	53	-	85.5	10.8	4.4	20.5	66.8

属性別集計対象数

性別	男性	女性						
対象数	229	164						
%	58.3	41.7						
年代	50歳未満	50歳代	60歳代	70歳代	80歳以上			
対象数	33	45	119	129	67			
%	8.4	11.5	30.3	32.8	17.0			
UICC TNM分類総合ステージ	I 期	II 期	III 期	IV 期	不詳	空欄		
対象数	97	103	121	69	-	-		
%	24.7	26.2	30.8	17.6	-	-		
観血的治療の実施	無	有	治癒切除	非治癒切除	別不詳			
対象数	34	359	315	40	-			
%	8.7	91.3	80.2	10.2	-			
発見経緯	がん検診	健康診断等	他疾患観察中	その他				
対象数	32	63	25	273				
%	8.1	16.0	6.4	69.5				

* 10例以下は、「-」(ハイフン)表示
生存率は、集計対象30例以上の際表示

武蔵野赤十字病院
肝
5年生存率

	対象数	死亡数	打ち切り数	生存状況把握割合(%)	実測生存率	95%CI low	95% CI high	平均年齢(歳)
全体	262	144	20	92.4	41.8	35.6	47.9	69.9
I期	141	57	11	92.2	57.3	48.5	65.2	69.8
II期	61	35	-	96.7	41.0	28.4	53.1	70.0
III期	47	41	-	89.4	2.9	0.2	12.8	69.3
IV期	13	11	-	84.6	-	-	-	71.8

属性別集計対象数

性別	男性	女性							
対象数	165	97							
%	63.0	37.0							
年代	50歳未満	50歳代	60歳代	70歳代	80歳以上				
対象数	-	37	69	114	37				
%	-	14.1	26.3	43.5	14.1				
病期	I期	II期	III期	IV期	不詳	空欄			
UICC TNM分類 ¹	対象数	141	61	47	13	0	0		
	%	53.8	23.3	17.9	5.0	0.0	0.0		
取り扱い規約	対象数	90	80	56	36	0	0		
	%	34.4	30.5	21.4	13.7	0.0	0.0		
観血的治療の実施	無	有	治癒切除	非治癒切除	別不詳				
対象数	255	-	-	-	0				
%	97.3	-	-	-	0.0				
発見経緯	がん検診	健康診断等	他疾患観察中	その他					
対象数	0	-	69	186					
%	0.0	-	26.3	71.0					

肺
5年生存率

	対象数	死亡数	打ち切り数	生存状況把握割合(%)	実測生存率	95%CI low	95% CI high	平均年齢(歳)
全体	288	188	23	92.0	29.8	24.4	35.4	70.4
I期	111	44	-	93.7	58.0	47.9	66.8	71.7
II期	11	-	0	100.0	-	-	-	70.5
III期	80	61	-	87.5	13.8	6.9	23.2	71.0
IV期	82	75	-	92.7	1.4	0.1	6.5	67.7

属性別集計対象数

性別	男性	女性	部位		小細胞	非小細胞	
対象数	202	86	対象数		24	264	
%	70.1	29.9	%		8.3	91.7	
年代	50歳未満	50歳代	60歳代	70歳代	80歳以上		
対象数	11	36	79	98	64		
%	3.8	12.5	27.4	34.0	22.2		
UICC TNM分類総合ステージ	I期	II期	III期	IV期	不詳	空欄	
対象数	111	11	80	82	-	-	
%	38.5	3.8	27.8	28.5	-	-	
観血的治療の実施	無	有	治癒切除	非治癒切除	別不詳		
対象数	210	78	75	-	-		
%	72.9	27.1	26.0	-	-		
発見経緯	がん検診	健康診断等	他疾患観察中	その他			
対象数	-	57	54	173			
%	-	19.8	18.8	60.1			

* 10例以下は、「-」(ハイフン)表示
生存率は、集計対象30例以上の際表示

武蔵野赤十字病院
女性乳房
5年生存率

	対象数	死亡数	打ち切り数	生存状況把握割合(%)	実測生存率	95%CI low	95% CI high	平均年齢(歳)
全体	310	35	-	97.7	88.5	84.4	91.6	62.0
I期	125	-	-	98.4	96.8	91.6	98.8	61.9
II期	115	-	-	97.4	91.1	84.1	95.1	61.3
III期	51	-	-	96.1	83.9	70.4	91.6	65.9
IV期	18	12	0	100.0	-	-	-	56.2

属性別集計対象数

性別	男性	女性					
対象数	0	310					
%	0.0	100.0					
年代	50歳未満	50歳代	60歳代	70歳代	80歳以上		
対象数	67	59	90	53	41		
%	21.6	19.0	29.0	17.1	13.2		
UICC TNM分類総合ステージ	I期	II期	III期	IV期	不詳	空欄	
対象数	125	115	51	18	-	0	
%	40.3	37.1	16.5	5.8	-	0.0	
観血的治療の実施	無	有	治癒切除	非治癒切除	別不詳		
対象数	31	279	263	-	-		
%	10.0	90.0	84.8	-	-		
発見経緯	がん検診	健康診断等	他疾患観察中	その他			
対象数	24	25	21	240			
%	7.7	8.1	6.8	77.4			

77 **がん研有明病院**
2008-2009年2カ年データ

コメント:

特になし

がん研有明病院
胃
5年生存率

	対象数	死亡数	打ち切り数	生存状況把握割合(%)	実測生存率	95%CI low	95% CI high	平均年齢(歳)
全体	1699	451	-	99.6	73.4	71.2	75.4	64.3
I 期	1120	101	-	99.9	91.0	89.1	92.5	64.6
II 期	132	34	0	100.0	74.2	65.9	80.9	65.0
III 期	130	67	0	100.0	48.5	39.6	56.7	63.0
IV 期	272	231	-	98.2	13.6	9.8	18.0	63.1

属性別集計対象数

性別	男性	女性						
対象数	1179	520						
%	69.4	30.6						
年代	50歳未満	50歳代	60歳代	70歳代	80歳以上			
対象数	173	341	602	452	131			
%	10.2	20.1	35.4	26.6	7.7			
UICC TNM分類総合ステージ	I 期	II 期	III 期	IV 期	不詳	空欄		
対象数	1120	132	130	272	26	19		
%	65.9	7.8	7.7	16.0	1.5	1.1		
観血的治療の実施	無	有	治癒切除	非治癒切除	別不詳			
対象数	197	1502	1410	77	15			
%	11.6	88.4	83.0	4.5	0.9			
発見経緯	がん検診	健康診断等	他疾患観察中	その他				
対象数	90	439	356	814				
%	5.3	25.8	21.0	47.9				

大腸

5年生存率

	対象数	死亡数	打ち切り数	生存状況把握割合(%)	実測生存率	95%CI low	95% CI high	平均年齢(歳)
全体	954	201	-	99.2	78.8	76.0	81.3	62.7
I 期	260	20	0	100.0	92.3	88.3	95.0	63.8
II 期	193	24	-	98.4	87.4	81.8	91.4	63.4
III 期	271	37	-	98.9	86.2	81.5	89.8	62.9
IV 期	166	115	-	99.4	30.3	23.5	37.4	60.8

属性別集計対象数

性別	男性	女性						
対象数	529	425						
%	55.5	44.5						
年代	50歳未満	50歳代	60歳代	70歳代	80歳以上			
対象数	135	206	328	217	68			
%	14.2	21.6	34.4	22.7	7.1			
UICC TNM分類総合ステージ	I 期	II 期	III 期	IV 期	不詳	空欄		
対象数	260	193	271	166	-	57		
%	27.3	20.2	28.4	17.4	-	6.0		
観血的治療の実施	無	有	治癒切除	非治癒切除	別不詳			
対象数	96	858	800	31	27			
%	10.1	89.9	83.9	3.2	2.8			
発見経緯	がん検診	健康診断等	他疾患観察中	その他				
対象数	128	144	148	534				
%	13.4	15.1	15.5	56.0				

* 10例以下は、「-」(ハイフン)表示
生存率は、集計対象30例以上の際表示

がん研有明病院
肝
5年生存率

	対象数	死亡数	打ち切り数	生存状況把握割合(%)	実測生存率	95%CI low	95% CI high	平均年齢(歳)
全体	174	109	-	99.4	37.1	29.9	44.3	66.8
I期	76	34	0	100.0	55.3	43.4	65.6	67.5
II期	46	27	-	97.8	40.3	26.1	54.1	68.2
III期	39	35	0	100.0	10.3	3.3	22.0	63.8
IV期	-	-	0	-	-	-	-	64.7

属性別集計対象数

性別	男性	女性						
対象数	115	59						
%	66.1	33.9						
年代	50歳未満	50歳代	60歳代	70歳代	80歳以上			
対象数	15	24	58	59	18			
%	8.6	13.8	33.3	33.9	10.3			
病期	I期	II期	III期	IV期	不詳	空欄		
UICC TNM分類 ¹	対象数	76	46	39	-	-	-	
%	43.7	26.4	22.4	-	-	-		
取り扱い規約	対象数	19	73	43	30	-	0	
%	10.9	42.0	24.7	17.2	-	0.0		
観血的治療の実施	無	有	治癒切除	非治癒切除	別不詳			
対象数	99	75	68	0	-			
%	56.9	43.1	39.1	0.0	-			
発見経緯	がん検診	健康診断等	他疾患観察中	その他				
対象数	-	15	107	51				
%	-	8.6	61.5	29.3				

肺
5年生存率

	対象数	死亡数	打ち切り数	生存状況把握割合(%)	実測生存率	95%CI low	95% CI high	平均年齢(歳)
全体	799	379	-	99.2	52.2	48.7	55.6	65.6
I期	393	62	0	100.0	84.2	80.2	87.5	66.6
II期	46	21	0	100.0	54.4	39.0	67.4	63.9
III期	168	122	-	99.4	27.0	20.5	33.8	65.7
IV期	182	169	-	97.3	4.5	2.1	8.3	64.1

属性別集計対象数

性別	男性	女性	部位		小細胞	非小細胞	
対象数	489	310	対象数		61	738	
%	61.2	38.8	%		7.6	92.4	
年代	50歳未満	50歳代	60歳代	70歳代	80歳以上		
対象数	61	125	323	235	55		
%	7.6	15.6	40.4	29.4	6.9		
UICC TNM分類総合ステージ	I期	II期	III期	IV期	不詳	空欄	
対象数	393	46	168	182	-	-	
%	49.2	5.8	21.0	22.8	-	-	
観血的治療の実施	無	有	治癒切除	非治癒切除	別不詳		
対象数	364	435	420	12	-		
%	45.6	54.4	52.6	1.5	-		
発見経緯	がん検診	健康診断等	他疾患観察中	その他			
対象数	63	240	274	222			
%	7.9	30.0	34.3	27.8			

* 10例以下は、「-」(ハイフン)表示
生存率は、集計対象30例以上の際表示

がん研有明病院
女性乳房
5年生存率

	対象数	死亡数	打ち切り数	生存状況把握割合(%)	実測生存率	95%CI low	95% CI high	平均年齢(歳)
全体	1723	124	-	99.9	92.8	91.5	93.9	53.7
I期	907	24	0	100.0	97.4	96.1	98.2	54.3
II期	608	38	-	99.8	93.7	91.5	95.4	53.5
III期	155	30	0	100.0	80.7	73.5	86.1	50.4
IV期	49	32	0	100.0	34.7	21.8	47.9	55.9

属性別集計対象数

性別	男性	女性					
対象数	0	1723					
%	0.0	100.0					
年代	50歳未満	50歳代	60歳代	70歳代	80歳以上		
対象数	702	469	376	143	33		
%	40.7	27.2	21.8	8.3	1.9		
UICC TNM分類総合ステージ	I期	II期	III期	IV期	不詳	空欄	
対象数	907	608	155	49	0	-	
%	52.6	35.3	9.0	2.8	0.0	-	
観血的治療の実施	無	有	治癒切除	非治癒切除	別不詳		
対象数	61	1662	1468	160	34		
%	3.5	96.5	85.2	9.3	2.0		
発見経緯	がん検診	健康診断等	他疾患観察中	その他			
対象数	338	198	237	950			
%	19.6	11.5	13.8	55.1			

* 10例以下は、「-」(ハイフン)表示
生存率は、集計対象30例以上の際表示

78 日本医科大学付属病院
2008-2009年2カ年データ

コメント: 施設別生存率について、対象患者の併存疾患の有無や健康状態など、患者背景により生存率は大きく影響を受ける。その為、本集計が単純にがん治療の成績とはならない点に注意する必要があり、現段階では公表を差し控える。

79 聖路加国際病院
2008-2009年2カ年データ

コメント:

特になし

聖路加国際病院
胃
5年生存率

	対象数	死亡数	打ち切り数	生存状況把握割合(%)	実測生存率	95%CI low	95% CI high	平均年齢(歳)
全体	260	65	14	94.6	74.3	68.4	79.2	68.0
I期	188	18	-	95.7	90.2	84.9	93.7	68.0
II期	16	-	0	100.0	-	-	-	66.6
III期	16	12	-	93.8	-	-	-	66.7
IV期	31	24	-	87.1	17.4	6.0	33.7	66.4

属性別集計対象数

性別	男性	女性						
対象数	159	101						
%	61.2	38.8						
年代	50歳未満	50歳代	60歳代	70歳代	80歳以上			
対象数	19	41	74	86	40			
%	7.3	15.8	28.5	33.1	15.4			
UICC TNM分類総合ステージ	I期	II期	III期	IV期	不詳	空欄		
対象数	188	16	16	31	-	-		
%	72.3	6.2	6.2	11.9	-	-		
観血的治療の実施	無	有	治癒切除	非治癒切除	別不詳			
対象数	31	229	217	12	0			
%	11.9	88.1	83.5	4.6	0.0			
発見経緯	がん検診	健康診断等	他疾患観察中	その他				
対象数	29	93	91	47				
%	11.2	35.8	35.0	18.1				

大腸

5年生存率

	対象数	死亡数	打ち切り数	生存状況把握割合(%)	実測生存率	95%CI low	95% CI high	平均年齢(歳)
全体	242	71	17	93.0	69.2	62.8	74.8	68.1
I期	66	-	-	90.9	92.2	82.2	96.7	67.8
II期	49	13	-	93.9	71.9	56.6	82.6	72.7
III期	70	21	-	92.9	68.6	56.0	78.3	66.5
IV期	39	30	-	92.3	16.9	6.9	30.7	71.1

属性別集計対象数

性別	男性	女性						
対象数	128	114						
%	52.9	47.1						
年代	50歳未満	50歳代	60歳代	70歳代	80歳以上			
対象数	22	40	59	67	54			
%	9.1	16.5	24.4	27.7	22.3			
UICC TNM分類総合ステージ	I期	II期	III期	IV期	不詳	空欄		
対象数	66	49	70	39	-	16		
%	27.3	20.2	28.9	16.1	-	6.6		
観血的治療の実施	無	有	治癒切除	非治癒切除	別不詳			
対象数	11	231	200	31	0			
%	4.5	95.5	82.6	12.8	0.0			
発見経緯	がん検診	健康診断等	他疾患観察中	その他				
対象数	41	48	81	72				
%	16.9	19.8	33.5	29.8				

* 10例以下は、「-」(ハイフン)表示
生存率は、集計対象30例以上の際表示

聖路加国際病院
肝
5年生存率

	対象数	死亡数	打ち切り数	生存状況把握割合(%)	実測生存率	95%CI low	95% CI high	平均年齢(歳)
全体	43	20	-	88.4	49.7	33.3	64.1	68.2
I 期	22	-	-	86.4	-	-	-	69.1
II 期	11	-	-	90.9	-	-	-	66.4
III 期	-	-	-	-	-	-	-	71.0
IV 期	-	-	0	-	-	-	-	75.3

属性別集計対象数

性別	男性	女性						
対象数	26	17						
%	60.5	39.5						
年代	50歳未満	50歳代	60歳代	70歳代	80歳以上			
対象数	-	-	12	12	-			
%	-	-	27.9	27.9	-			
病期	I 期	II 期	III 期	IV 期	不詳	空欄		
UICC TNM分類 ¹	対象数	22	11	-	-	-	-	
	%	51.2	25.6	-	-	-	-	
取り扱い規約	対象数	19	12	-	-	-	-	0
	%	44.2	27.9	-	-	-	-	0.0
観血的治療の実施	無	有	治癒切除	非治癒切除	別不詳			
対象数	34	-	-	0	0			
%	79.1	-	-	0.0	0.0			
発見経緯	がん検診	健康診断等	他疾患観察中	その他				
対象数	-	-	27	-				
%	-	-	62.8	-				

肺
5年生存率

	対象数	死亡数	打ち切り数	生存状況把握割合(%)	実測生存率	95%CI low	95% CI high	平均年齢(歳)
全体	170	91	19	88.8	42.4	34.5	50.1	69.5
I 期	64	-	-	90.6	86.7	75.1	93.1	66.2
II 期	-	-	0	-	-	-	-	70.2
III 期	28	19	-	82.1	-	-	-	71.9
IV 期	66	56	-	89.4	6.3	1.7	15.2	71.4

属性別集計対象数

性別	男性	女性	部位		小細胞	非小細胞	
対象数	105	65	対象数		14	156	
%	61.8	38.2	%		8.2	91.8	
年代	50歳未満	50歳代	60歳代	70歳代	80歳以上		
対象数	13	26	35	55	41		
%	7.6	15.3	20.6	32.4	24.1		
UICC TNM分類総合ステージ	I 期	II 期	III 期	IV 期	不詳	空欄	
対象数	64	-	28	66	-	-	
%	37.6	-	16.5	38.8	-	-	
観血的治療の実施	無	有	治癒切除	非治癒切除	別不詳		
対象数	121	49	49	0	0		
%	71.2	28.8	28.8	0.0	0.0		
発見経緯	がん検診	健康診断等	他疾患観察中	その他			
対象数	30	35	58	47			
%	17.6	20.6	34.1	27.6			

* 10例以下は、「-」(ハイフン)表示
生存率は、集計対象30例以上の際表示

聖路加国際病院
女性乳房
5年生存率

	対象数	死亡数	打ち切り数	生存状況把握割合(%)	実測生存率	95%CI low	95% CI high	平均年齢(歳)
全体	1264	61	45	96.4	95.1	93.7	96.2	52.1
I期	571	-	13	97.7	98.2	96.7	99.0	51.9
II期	559	19	22	96.1	96.5	94.6	97.8	51.8
III期	101	18	-	94.1	81.6	72.3	88.0	53.5
IV期	27	13	-	88.9	-	-	-	58.5

属性別集計対象数

性別	男性	女性					
対象数	0	1264					
%	0.0	100.0					
年代	50歳未満	50歳代	60歳代	70歳代	80歳以上		
対象数	598	327	227	80	32		
%	47.3	25.9	18.0	6.3	2.5		
UICC TNM分類総合ステージ	I期	II期	III期	IV期	不詳	空欄	
対象数	571	559	101	27	0	-	
%	45.2	44.2	8.0	2.1	0.0	-	
観血的治療の実施	無	有	治癒切除	非治癒切除	別不詳		
対象数	62	1202	1201	-	0		
%	4.9	95.1	95.0	-	0.0		
発見経緯	がん検診	健康診断等	他疾患観察中	その他			
対象数	595	125	127	417			
%	47.1	9.9	10.0	33.0			

* 10例以下は、「-」(ハイフン)表示
生存率は、集計対象30例以上の際表示

80 帝京大学医学部附属病院
2008-2009年2カ年データ

コメント:

施設によって、早期がん症例・進行がん症例の比率や患者の年齢構成、合併症の比率等が大きく違うので、rist adjustedの生存値であれば公開いたします。

81 杏林大学医学部付属病院
2008-2009年2カ年データ

コメント:

特に初年度の2008年登録数が少なく、実情を反映していない面がある。
2009年登録数は改善してきているものの、依然現状の登録数を考慮すると不十分である。
よって、このデータはあくまでも参考値として参照するにとどめ、実情との乖離がある可能性を理解して頂きたい。
尚、組織型・病期毎の治療法別評価、TNM分類の評価法に沿わない解析がされている部分があることから、今回の解析結果の解釈には注意を要する。

杏林大学医学部附属病院

胃

5年生存率

	対象数	死亡数	打ち切り数	生存状況把握割合(%)	実測生存率	95%CI low	95% CI high	平均年齢(歳)
全体	224	86	14	93.8	59.8	52.9	66.0	71.4
I 期	141	25	-	94.3	81.5	73.9	87.1	71.6
II 期	20	11	0	100.0	-	-	-	73.8
III 期	21	14	-	90.5	-	-	-	71.9
IV 期	39	34	-	89.7	3.0	0.2	13.1	69.9

属性別集計対象数

性別	男性	女性						
対象数	153	71						
%	68.3	31.7						
年代	50歳未満	50歳代	60歳代	70歳代	80歳以上			
対象数	-	21	62	86	49			
%	-	9.4	27.7	38.4	21.9			
UICC TNM分類総合ステージ	I 期	II 期	III 期	IV 期	不詳	空欄		
対象数	141	20	21	39	-	-		
%	62.9	8.9	9.4	17.4	-	-		
観血的治療の実施	無	有	治癒切除	非治癒切除	別不詳			
対象数	45	179	150	24	-			
%	20.1	79.9	67.0	10.7	-			
発見経緯	がん検診	健康診断等	他疾患観察中	その他				
対象数	-	53	77	88				
%	-	23.7	34.4	39.3				

大腸

5年生存率

	対象数	死亡数	打ち切り数	生存状況把握割合(%)	実測生存率	95%CI low	95% CI high	平均年齢(歳)
全体	276	94	12	95.7	64.9	58.9	70.3	70.2
I 期	77	15	-	96.1	79.8	68.8	87.3	71.3
II 期	83	26	-	97.6	67.9	56.6	76.9	71.8
III 期	75	23	-	94.7	68.7	56.7	78.0	69.0
IV 期	35	27	-	94.3	18.6	7.6	33.5	65.6

属性別集計対象数

性別	男性	女性						
対象数	155	121						
%	56.2	43.8						
年代	50歳未満	50歳代	60歳代	70歳代	80歳以上			
対象数	13	39	74	82	68			
%	4.7	14.1	26.8	29.7	24.6			
UICC TNM分類総合ステージ	I 期	II 期	III 期	IV 期	不詳	空欄		
対象数	77	83	75	35	-	-		
%	27.9	30.1	27.2	12.7	-	-		
観血的治療の実施	無	有	治癒切除	非治癒切除	別不詳			
対象数	42	234	219	14	-			
%	15.2	84.8	79.3	5.1	-			
発見経緯	がん検診	健康診断等	他疾患観察中	その他				
対象数	-	67	65	137				
%	-	24.3	23.6	49.6				

* 10例以下は、「-」(ハイフン)表示
生存率は、集計対象30例以上の際表示

杏林大学医学部附属病院
肝
5年生存率

	対象数	死亡数	打ち切り数	生存状況把握割合(%)	実測生存率	95%CI low	95% CI high	平均年齢(歳)
全体	29	20	-	96.6	-	-	-	70.4
I期	-	-	0	-	-	-	-	68.5
II期	-	-	0	-	-	-	-	71.2
III期	-	-	-	-	-	-	-	69.8
IV期	-	-	0	-	-	-	-	69.7

属性別集計対象数

性別	男性	女性						
対象数	14	15						
%	48.3	51.7						
年代	50歳未満	50歳代	60歳代	70歳代	80歳以上			
対象数	0	-	-	14	-			
%	0.0	-	-	48.3	-			
病期	I期	II期	III期	IV期	不詳	空欄		
UICC TNM分類 ¹	対象数	-	-	-	-	0		
	%	-	-	-	-	0.0		
取り扱い規約	対象数	-	-	12	-	0		
	%	-	-	41.4	-	0.0		
観血的治療の実施	無	有	治癒切除	非治癒切除	別不詳			
対象数	19	-	-	0	0			
%	65.5	-	-	0.0	0.0			
発見経緯	がん検診	健康診断等	他疾患観察中	その他				
対象数	0	-	16	-				
%	0.0	-	55.2	-				

肺
5年生存率

	対象数	死亡数	打ち切り数	生存状況把握割合(%)	実測生存率	95%CI low	95% CI high	平均年齢(歳)
全体	342	207	27	92.1	35.7	30.5	41.0	68.2
I期	100	20	-	96.0	79.7	70.3	86.4	68.9
II期	22	14	0	100.0	-	-	-	71.4
III期	89	60	12	86.5	23.7	14.8	33.7	68.1
IV期	128	113	-	92.2	5.3	2.2	10.4	67.2

属性別集計対象数

性別	男性	女性	部位		小細胞	非小細胞	
対象数	231	111	対象数		40	302	
%	67.5	32.5	%		11.7	88.3	
年代	50歳未満	50歳代	60歳代	70歳代	80歳以上		
対象数	17	49	106	127	43		
%	5.0	14.3	31.0	37.1	12.6		
UICC TNM分類総合ステージ	I期	II期	III期	IV期	不詳	空欄	
対象数	100	22	89	128	-	-	
%	29.2	6.4	26.0	37.4	-	-	
観血的治療の実施	無	有	治癒切除	非治癒切除	別不詳		
対象数	222	120	97	-	18		
%	64.9	35.1	28.4	-	5.3		
発見経緯	がん検診	健康診断等	他疾患観察中	その他			
対象数	-	78	141	113			
%	-	22.8	41.2	33.0			

* 10例以下は、「-」(ハイフン)表示
生存率は、集計対象30例以上の際表示

杏林大学医学部附属病院
女性乳房
5年生存率

	対象数	死亡数	打ち切り数	生存状況把握割合(%)	実測生存率	95%CI low	95% CI high	平均年齢(歳)
全体	358	53	11	96.9	84.9	80.7	88.3	58.7
I期	152	-	-	97.4	94.0	88.8	96.8	58.9
II期	147	22	-	95.9	84.7	77.6	89.6	57.1
III期	37	-	0	100.0	73.0	55.6	84.4	65.0
IV期	16	12	0	100.0	-	-	-	61.4

属性別集計対象数

性別	男性	女性					
対象数	0	358					
%	0.0	100.0					
年代	50歳未満	50歳代	60歳代	70歳代	80歳以上		
対象数	108	78	86	57	29		
%	30.2	21.8	24.0	15.9	8.1		
UICC TNM分類総合ステージ	I期	II期	III期	IV期	不詳	空欄	
対象数	152	147	37	16	-	0	
%	42.5	41.1	10.3	4.5	-	0.0	
観血的治療の実施	無	有	治癒切除	非治癒切除	別不詳		
対象数	53	305	291	13	-		
%	14.8	85.2	81.3	3.6	-		
発見経緯	がん検診	健康診断等	他疾患観察中	その他			
対象数	48	29	41	240			
%	13.4	8.1	11.5	67.0			

コメント:

当院は2010年に「がん診療連携拠点病院」に認定され、2009年症例の予後調査より参加した。今回の集計対象は2009年の1か年分である。

当院の5大がん診療の特徴は、初発のがんに対する観血的治療の実施率が79.8%(2009年症例)と非常に高い点であるが、再発や転移を防ぐために、状態に応じて化学療法や放射線治療などの補助療法を行っている。また近年では、低侵襲的手術の導入により、身体への負担を減らし、治癒切除を得る治療も進めている。

【胃】

I期が全体の61.4%と最も多い理由は、がんのリスクが高い疾患患者に対し定期的に検査を行っていること、他施設や他科からの紹介患者が多いことが挙げられる。当院の特徴は、高齢者や併存疾患合併例が多いことであり、これに対しても、適切な全身状態の評価ならびに管理により、観血的治療で治癒切除が得られている。

【大腸】

当院の大腸がんに対する観血的治療は91.9%と非常に高い実施率である。IV期の症例に対しても原発巣を摘出し根治を目指すために、約80%の症例に観血的治療を適用している。これにより、IV期の他臓器の症例に比して、大腸がんの実測生存率は17.9%と高い値を示している。

【肝臓】

2008-09年当時は肝切除や肝動脈塞栓術を中心とした治療を行っていたが、2013年以降はラジオ波焼灼術での治療が主流となり、2014年には症例数が800件を超え、日本でも最多となった。肝がんの進行度合、患者さんの肝機能を評価して、肝切除、ラジオ波焼灼術、肝動脈塞栓術等の適切な治療を行っている。

【肺】

当院の観血的治療の実施率は77.4%であるが、I期に限ると94.7%の症例で侵襲の少ない胸腔鏡下での手術を実施している。当院の肺がん全体の実測生存率は57.8%であり、全国の実測生存率(35.2%)を上回っている。

【乳房】

乳がんはある程度の大きさに達すると、自己触診で触れることのできるがんではあるが、より治癒率が高い早期に発見するためには、自覚症状のない時期の検診が勧められている。本解析からは、当院の乳がんの20%ほどを占める0期の乳がんが除かれているが、0期の乳がんに求められる治療は手術(観血的治療)のみである一方で、I期~III期の乳がんの多くは、観血的治療+薬物療法が求められる。IV期の乳がんは、薬物療法が主体となる。本統計における、観血的治療の実施率89.4%(320件)、観血的治療実施無10.6%(38件)は、IV期と切除困難なIII期を含む進行乳がんが約10%を占めているということを表している。I~III期の中で、縮小手術目的や完全奏功目的で術前に化学療法を実施している比率は25.1%である。

順天堂大学医学部附属順天堂医院
胃

5年生存率

	対象数	死亡数	打ち切り数	生存状況把握割合(%)	実測生存率	95%CI low	95% CI high	平均年齢(歳)
全体	290	106	18	93.8	61.8	55.8	67.3	66.9
I 期	178	30	11	93.8	82.3	75.6	87.3	67.5
II 期	20	-	-	95.0	-	-	-	66.4
III 期	25	13	-	88.0	-	-	-	70.0
IV 期	52	48	-	94.2	2.1	0.2	9.6	63.4

属性別集計対象数

性別	男性	女性						
対象数	210	80						
%	72.4	27.6						
年代	50歳未満	50歳代	60歳代	70歳代	80歳以上			
対象数	19	46	96	100	29			
%	6.6	15.9	33.1	34.5	10.0			
UICC TNM分類総合ステージ	I 期	II 期	III 期	IV 期	不詳	空欄		
対象数	178	20	25	52	-	12		
%	61.4	6.9	8.6	17.9	-	4.1		
観血的治療の実施	無	有	治癒切除	非治癒切除	別不詳			
対象数	50	240	194	22	24			
%	17.2	82.8	66.9	7.6	8.3			
発見経緯	がん検診	健康診断等	他疾患観察中	その他				
対象数	24	62	66	138				
%	8.3	21.4	22.8	47.6				

大腸

5年生存率

	対象数	死亡数	打ち切り数	生存状況把握割合(%)	実測生存率	95%CI low	95% CI high	平均年齢(歳)
全体	221	66	17	92.3	68.8	62.1	74.6	67.5
I 期	80	16	-	91.3	78.6	67.5	86.3	66.4
II 期	47	-	-	87.2	84.0	69.4	92.1	69.1
III 期	55	18	-	98.2	66.9	52.7	77.7	67.0
IV 期	30	23	-	93.3	17.9	6.5	33.8	68.7

属性別集計対象数

性別	男性	女性						
対象数	128	93						
%	57.9	42.1						
年代	50歳未満	50歳代	60歳代	70歳代	80歳以上			
対象数	14	29	74	75	29			
%	6.3	13.1	33.5	33.9	13.1			
UICC TNM分類総合ステージ	I 期	II 期	III 期	IV 期	不詳	空欄		
対象数	80	47	55	30	-	-		
%	36.2	21.3	24.9	13.6	-	-		
観血的治療の実施	無	有	治癒切除	非治癒切除	別不詳			
対象数	18	203	156	24	23			
%	8.1	91.9	70.6	10.9	10.4			
発見経緯	がん検診	健康診断等	他疾患観察中	その他				
対象数	22	32	52	115				
%	10.0	14.5	23.5	52.0				

* 10例以下は、「-」(ハイフン)表示
生存率は、集計対象30例以上の際表示

順天堂大学医学部附属順天堂医院
肝
5年生存率

	対象数	死亡数	打ち切り数	生存状況把握割合(%)	実測生存率	95%CI low	95% CI high	平均年齢(歳)
全体	106	55	-	93.4	46.9	37.0	56.1	67.2
I期	48	15	-	95.8	67.7	52.2	79.1	66.9
II期	28	15	-	89.3	-	-	-	67.0
III期	22	18	-	90.9	-	-	-	68.5
IV期	-	-	0	-	-	-	-	66.0

属性別集計対象数

性別	男性	女性					
対象数	76	30					
%	71.7	28.3					
年代	50歳未満	50歳代	60歳代	70歳代	80歳以上		
対象数	-	12	41	34	12		
%	-	11.3	38.7	32.1	11.3		
病期	I期	II期	III期	IV期	不詳	空欄	
UICC TNM分類 ¹	対象数	48	28	22	-	-	-
%	45.3	26.4	20.8	-	-	-	
取り扱い規約	対象数	12	54	20	17	-	0
%	11.3	50.9	18.9	16.0	-	0.0	
観血的治療の実施	無	有	治癒切除	非治癒切除	別不詳		
対象数	66	40	27	-	-		
%	62.3	37.7	25.5	-	-		
発見経緯	がん検診	健康診断等	他疾患観察中	その他			
対象数	-	-	68	31			
%	-	-	64.2	29.2			

肺
5年生存率

	対象数	死亡数	打ち切り数	生存状況把握割合(%)	実測生存率	95%CI low	95% CI high	平均年齢(歳)
全体	287	119	-	96.9	57.8	51.8	63.3	67.7
I期	150	26	-	97.3	82.3	75.1	87.6	67.6
II期	32	16	-	96.9	49.0	30.8	65.0	69.8
III期	57	37	-	96.5	34.2	22.2	46.6	67.2
IV期	47	40	-	95.7	11.3	4.2	22.5	67.8

属性別集計対象数

性別	男性	女性	部位		小細胞	非小細胞	
対象数	161	126	対象数		-	278	
%	56.1	43.9	%		-	96.9	
年代	50歳未満	50歳代	60歳代	70歳代	80歳以上		
対象数	19	29	108	89	42		
%	6.6	10.1	37.6	31.0	14.6		
UICC TNM分類総合ステージ	I期	II期	III期	IV期	不詳	空欄	
対象数	150	32	57	47	0	-	
%	52.3	11.1	19.9	16.4	0.0	-	
観血的治療の実施	無	有	治癒切除	非治癒切除	別不詳		
対象数	65	222	186	15	21		
%	22.6	77.4	64.8	5.2	7.3		
発見経緯	がん検診	健康診断等	他疾患観察中	その他			
対象数	31	69	89	98			
%	10.8	24.0	31.0	34.1			

* 10例以下は、「-」(ハイフン)表示
生存率は、集計対象30例以上の際表示

順天堂大学医学部附属順天堂医院
女性乳房
5年生存率

	対象数	死亡数	打ち切り数	生存状況把握割合(%)	実測生存率	95%CI low	95% CI high	平均年齢(歳)
全体	358	41	-	97.2	88.4	84.6	91.3	56.2
I期	142	-	0	100.0	94.4	89.1	97.1	56.4
II期	169	16	-	95.9	90.3	84.7	94.0	57.0
III期	33	-	-	90.9	71.2	51.9	83.9	53.0
IV期	11	-	0	100.0	-	-	-	55.7

属性別集計対象数

性別	男性	女性					
対象数	0	358					
%	0.0	100.0					
年代	50歳未満	50歳代	60歳代	70歳代	80歳以上		
対象数	134	77	84	44	19		
%	37.4	21.5	23.5	12.3	5.3		
UICC TNM分類総合ステージ	I期	II期	III期	IV期	不詳	空欄	
対象数	142	169	33	11	0	-	
%	39.7	47.2	9.2	3.1	0.0	-	
観血的治療の実施	無	有	治癒切除	非治癒切除	別不詳		
対象数	38	320	266	47	-		
%	10.6	89.4	74.3	13.1	-		
発見経緯	がん検診	健康診断等	他疾患観察中	その他			
対象数	99	31	19	209			
%	27.7	8.7	5.3	58.4			

83 昭和大学病院
2009年のみ

コメント:

当院は、2010年から地域がん診療拠点病院に指定されたため、今回は予後調査支援制度に参加した2009年症例のみのデータである。

2009年のデータは拠点病院の指定以前であることから、がん登録の精度について課題があった時期のものである。

生存率については、集計方法が「他死因を調整しきれないため施設別実測生存率」となっている。また大学病院の特質もあり、合併症の有無や進行がんの比率、年齢構成などの様々な因子によって大きく影響されている点と今回当院が1年分のデータである点に関係していると考えられる。

今後、がん登録の精度向上のみならず、生存状況把握にも努めていく次第である。

昭和大学病院
胃
5年生存率

	対象数	死亡数	打ち切り数	生存状況把握割合(%)	実測生存率	95%CI low	95% CI high	平均年齢(歳)
全体	142	64	-	96.5	53.9	45.2	61.8	70.5
I期	75	11	-	97.3	85.0	74.5	91.4	69.6
II期	13	-	-	92.3	-	-	-	69.2
III期	14	-	-	92.9	-	-	-	71.5
IV期	33	32	-	97.0	0.0	0.0	0.0	71.2

属性別集計対象数

性別	男性	女性						
対象数	99	43						
%	69.7	30.3						
年代	50歳未満	50歳代	60歳代	70歳代	80歳以上			
対象数	-	13	42	59	24			
%	-	9.2	29.6	41.5	16.9			
UICC TNM分類総合ステージ	I期	II期	III期	IV期	不詳	空欄		
対象数	75	13	14	33	-	-		
%	52.8	9.2	9.9	23.2	-	-		
観血的治療の実施	無	有	治癒切除	非治癒切除	別不詳			
対象数	37	105	77	-	19			
%	26.1	73.9	54.2	-	13.4			
発見経緯	がん検診	健康診断等	他疾患観察中	その他				
対象数	-	18	51	65				
%	-	12.7	35.9	45.8				

大腸

5年生存率

	対象数	死亡数	打ち切り数	生存状況把握割合(%)	実測生存率	95%CI low	95% CI high	平均年齢(歳)
全体	166	71	14	91.6	54.2	46.0	61.7	69.5
I期	41	-	-	85.4	77.5	60.0	88.1	67.9
II期	46	13	-	93.5	70.2	54.2	81.5	71.3
III期	34	12	-	91.2	61.9	42.7	76.3	69.8
IV期	38	34	-	97.4	8.2	2.1	19.7	69.4

属性別集計対象数

性別	男性	女性						
対象数	86	80						
%	51.8	48.2						
年代	50歳未満	50歳代	60歳代	70歳代	80歳以上			
対象数	13	18	45	56	34			
%	7.8	10.8	27.1	33.7	20.5			
UICC TNM分類総合ステージ	I期	II期	III期	IV期	不詳	空欄		
対象数	41	46	34	38	-	-		
%	24.7	27.7	20.5	22.9	-	-		
観血的治療の実施	無	有	治癒切除	非治癒切除	別不詳			
対象数	34	132	90	15	27			
%	20.5	79.5	54.2	9.0	16.3			
発見経緯	がん検診	健康診断等	他疾患観察中	その他				
対象数	20	16	33	97				
%	12.0	9.6	19.9	58.4				

* 10例以下は、「-」(ハイフン)表示
生存率は、集計対象30例以上の際表示

昭和大学病院
肝
5年生存率

	対象数	死亡数	打ち切り数	生存状況把握割合(%)	実測生存率	95%CI low	95% CI high	平均年齢(歳)
全体	63	38	-	90.5	35.1	23.1	47.4	71.4
I期	22	-	-	90.9	-	-	-	72.8
II期	22	14	-	90.9	-	-	-	72.6
III期	-	-	0	-	-	-	-	63.3
IV期	-	-	-	-	-	-	-	70.0

属性別集計対象数

性別	男性	女性						
対象数	42	21						
%	66.7	33.3						
年代	50歳未満	50歳代	60歳代	70歳代	80歳以上			
対象数	-	-	22	22	13			
%	-	-	34.9	34.9	20.6			
病期	I期	II期	III期	IV期	不詳	空欄		
UICC TNM分類 ¹	対象数	22	22	-	-	-	0	
	%	34.9	34.9	-	-	-	0.0	
取り扱い規約	対象数	11	23	12	13	-	0	
	%	17.5	36.5	19.0	20.6	-	0.0	
観血的治療の実施	無	有	治癒切除	非治癒切除	別不詳			
対象数	46	17	-	-	-			
%	73.0	27.0	-	-	-			
発見経緯	がん検診	健康診断等	他疾患観察中	その他				
対象数	0	-	37	20				
%	0.0	-	58.7	31.7				

肺
5年生存率

	対象数	死亡数	打ち切り数	生存状況把握割合(%)	実測生存率	95%CI low	95% CI high	平均年齢(歳)
全体	151	112	-	94.7	23.4	16.8	30.6	68.8
I期	34	12	-	88.2	61.8	42.6	76.3	70.9
II期	11	-	0	100.0	-	-	-	74.1
III期	45	35	-	97.8	21.8	11.1	34.8	67.8
IV期	59	55	-	94.9	2.2	0.2	9.8	66.7

属性別集計対象数

性別	男性	女性	部位		小細胞	非小細胞	
対象数	110	41	対象数		-	141	
%	72.8	27.2	%		-	93.4	
年代	50歳未満	50歳代	60歳代	70歳代	80歳以上		
対象数	-	23	40	52	26		
%	-	15.2	26.5	34.4	17.2		
UICC TNM分類総合ステージ	I期	II期	III期	IV期	不詳	空欄	
対象数	34	11	45	59	-	0	
%	22.5	7.3	29.8	39.1	-	0.0	
観血的治療の実施	無	有	治癒切除	非治癒切除	別不詳		
対象数	114	37	23	-	13		
%	75.5	24.5	15.2	-	8.6		
発見経緯	がん検診	健康診断等	他疾患観察中	その他			
対象数	11	18	49	73			
%	7.3	11.9	32.5	48.3			

* 10例以下は、「-」(ハイフン)表示
生存率は、集計対象30例以上の際表示

昭和大学病院
女性乳房
5年生存率

	対象数	死亡数	打ち切り数	生存状況把握割合(%)	実測生存率	95%CI low	95% CI high	平均年齢(歳)
全体	107	16	-	95.3	84.6	76.1	90.3	60.2
I期	47	-	-	93.6	95.7	83.7	98.9	60.3
II期	39	-	0	100.0	89.7	74.9	96.0	59.6
III期	12	-	-	83.3	-	-	-	55.3
IV期	-	-	0	-	-	-	-	70.6

属性別集計対象数

性別	男性	女性					
対象数	0	107					
%	0.0	100.0					
年代	50歳未満	50歳代	60歳代	70歳代	80歳以上		
対象数	27	18	38	13	11		
%	25.2	16.8	35.5	12.1	10.3		
UICC TNM分類総合ステージ	I期	II期	III期	IV期	不詳	空欄	
対象数	47	39	12	-	-	0	
%	43.9	36.4	11.2	-	-	0.0	
観血的治療の実施	無	有	治癒切除	非治癒切除	別不詳		
対象数	21	86	47	-	35		
%	19.6	80.4	43.9	-	32.7		
発見経緯	がん検診	健康診断等	他疾患観察中	その他			
対象数	14	-	-	78			
%	13.1	-	-	72.9			

84 地方独立行政法人神奈川県立病院機構 神奈川県立がんセンター
2008-2009年2カ年データ

コメント:

特になし

地方独立行政法人神奈川県立病院機構 神奈川県立がんセンター
胃
5年生存率

	対象数	死亡数	打ち切り数	生存状況把握割合(%)	実測生存率	95%CI low	95% CI high	平均年齢(歳)
全体	668	208	16	97.6	68.6	64.9	72.0	66.9
I期	440	53	15	96.6	87.8	84.3	90.5	68.0
II期	41	12	0	100.0	70.7	54.3	82.2	67.7
III期	53	27	0	100.0	49.1	35.1	61.6	66.2
IV期	125	114	0	100.0	8.8	4.7	14.6	63.8

属性別集計対象数

性別	男性	女性						
対象数	468	200						
%	70.1	29.9						
年代	50歳未満	50歳代	60歳代	70歳代	80歳以上			
対象数	36	95	243	230	64			
%	5.4	14.2	36.4	34.4	9.6			
UICC TNM分類総合ステージ	I期	II期	III期	IV期	不詳	空欄		
対象数	440	41	53	125	0	-		
%	65.9	6.1	7.9	18.7	0.0	-		
観血的治療の実施	無	有	治癒切除	非治癒切除	別不詳			
対象数	115	553	549	-	-			
%	17.2	82.8	82.2	-	-			
発見経緯	がん検診	健康診断等	他疾患観察中	その他				
対象数	71	139	185	273				
%	10.6	20.8	27.7	40.9				

大腸

5年生存率

	対象数	死亡数	打ち切り数	生存状況把握割合(%)	実測生存率	95%CI low	95% CI high	平均年齢(歳)
全体	326	106	-	98.8	67.3	61.9	72.2	65.5
I期	81	-	-	97.5	90.0	80.9	94.9	65.8
II期	81	15	0	100.0	81.5	71.2	88.4	65.1
III期	83	18	-	98.8	78.2	67.7	85.7	65.5
IV期	76	65	-	98.7	14.0	7.3	22.9	65.7

属性別集計対象数

性別	男性	女性						
対象数	190	136						
%	58.3	41.7						
年代	50歳未満	50歳代	60歳代	70歳代	80歳以上			
対象数	23	57	129	94	23			
%	7.1	17.5	39.6	28.8	7.1			
UICC TNM分類総合ステージ	I期	II期	III期	IV期	不詳	空欄		
対象数	81	81	83	76	0	-		
%	24.8	24.8	25.5	23.3	0.0	-		
観血的治療の実施	無	有	治癒切除	非治癒切除	別不詳			
対象数	41	285	272	13	0			
%	12.6	87.4	83.4	4.0	0.0			
発見経緯	がん検診	健康診断等	他疾患観察中	その他				
対象数	44	54	46	182				
%	13.5	16.6	14.1	55.8				

* 10例以下は、「-」(ハイフン)表示
生存率は、集計対象30例以上の際表示

地方独立行政法人神奈川県立病院機構 神奈川県立がんセンター
肝
5年生存率

	対象数	死亡数	打ち切り数	生存状況把握割合(%)	実測生存率	95%CI low	95% CI high	平均年齢(歳)
全体	158	111	-	96.2	28.2	21.3	35.5	67.6
I期	59	29	-	94.9	49.3	35.8	61.4	70.1
II期	35	24	-	97.1	29.9	15.7	45.5	70.2
III期	39	33	-	94.9	12.7	4.4	25.5	66.7
IV期	24	24	0	100.0	-	-	-	59.1

属性別集計対象数

性別	男性	女性							
対象数	109	49							
%	69.0	31.0							
年代	50歳未満	50歳代	60歳代	70歳代	80歳以上				
対象数	13	21	47	61	16				
%	8.2	13.3	29.7	38.6	10.1				
病期	I期	II期	III期	IV期	不詳	空欄			
UICC TNM分類 ¹	対象数	59	35	39	24	-	0		
	%	37.3	22.2	24.7	15.2	-	0.0		
取り扱い規約	対象数	25	55	36	36	-	0		
	%	15.8	34.8	22.8	22.8	-	0.0		
観血的治療の実施	無	有	治癒切除	非治癒切除	別不詳				
対象数	119	39	39	0	0				
%	75.3	24.7	24.7	0.0	0.0				
発見経緯	がん検診	健康診断等	他疾患観察中	その他					
対象数	0	-	89	60					
%	0.0	-	56.3	38.0					

肺
5年生存率

	対象数	死亡数	打ち切り数	生存状況把握割合(%)	実測生存率	95%CI low	95% CI high	平均年齢(歳)
全体	666	313	15	97.7	52.6	48.7	56.3	67.0
I期	332	52	-	97.3	84.1	79.7	87.7	67.9
II期	58	33	-	98.3	42.1	29.2	54.4	68.0
III期	140	105	-	98.6	24.3	17.5	31.8	65.7
IV期	130	119	-	97.7	7.2	3.5	12.7	66.3

属性別集計対象数

性別	男性	女性	部位		小細胞	非小細胞	
対象数	415	251	対象数		70	596	
%	62.3	37.7	%		10.5	89.5	
年代	50歳未満	50歳代	60歳代	70歳代	80歳以上		
対象数	33	95	243	247	48		
%	5.0	14.3	36.5	37.1	7.2		
UICC TNM分類総合ステージ	I期	II期	III期	IV期	不詳	空欄	
対象数	332	58	140	130	0	-	
%	49.8	8.7	21.0	19.5	0.0	-	
観血的治療の実施	無	有	治癒切除	非治癒切除	別不詳		
対象数	261	405	399	-	0		
%	39.2	60.8	59.9	-	0.0		
発見経緯	がん検診	健康診断等	他疾患観察中	その他			
対象数	66	157	179	264			
%	9.9	23.6	26.9	39.6			

* 10例以下は、「-」(ハイフン)表示
生存率は、集計対象30例以上の際表示

地方独立行政法人神奈川県立病院機構 神奈川県立がんセンター
 女性乳房
 5年生存率

	対象数	死亡数	打ち切り数	生存状況把握割合(%)	実測生存率	95%CI low	95% CI high	平均年齢(歳)
全体	480	51	11	97.7	89.3	86.1	91.7	58.1
I期	170	-	-	96.5	94.6	89.9	97.2	59.8
II期	230	20	-	98.7	91.3	86.8	94.3	57.4
III期	53	-	-	96.2	88.5	76.2	94.7	58.4
IV期	26	16	0	100.0	-	-	-	52.2

属性別集計対象数

性別	男性	女性					
対象数	0	480					
%	0.0	100.0					
年代	50歳未満	50歳代	60歳代	70歳代	80歳以上		
対象数	123	127	154	61	15		
%	25.6	26.5	32.1	12.7	3.1		
UICC TNM分類総合ステージ	I期	II期	III期	IV期	不詳	空欄	
対象数	170	230	53	26	-	0	
%	35.4	47.9	11.0	5.4	-	0.0	
観血的治療の実施	無	有	治癒切除	非治癒切除	別不詳		
対象数	21	459	450	-	0		
%	4.4	95.6	93.8	-	0.0		
発見経緯	がん検診	健康診断等	他疾患観察中	その他			
対象数	108	36	42	294			
%	22.5	7.5	8.8	61.3			

85 国家公務員共済組合連合会横須賀共済病院
2008-2009年2カ年データ

コメント:

《胃癌・大腸癌・乳癌》

当院では地域の特性として、高齢の患者様が多いという特性があります。生存率に関しては、施設ごとに年齢、併存症の有無、臨床病期などにより様々な修飾を受けます。

《肝癌》

肝癌はステージや肝機能・病変部位により手術・局所療法(ラジオ波焼灼療法)・肝動脈塞栓術など治療法を決定します。当院は様々なステージの患者様が紹介来院するため、治療法や予後も様々になります。また、背景に慢性肝疾患を認めることが多く高率に再発します。そのため、定期的な画像検査を施行しその都度最適な治療法を選択します。

《肺癌》

今回公表される5年生存率ですが、合併症の有無が確認できておりません。合併症により、標準治療ができないことはしばしば認められます。そのため、施設毎の集計結果が単純にがん治療の成績とはならないことをご理解頂きたいと思えます。

当院では、肺癌の患者様に対して、呼吸器内科、呼吸器外科、病理科、放射線科で診断・診療を担当しています。

非小細胞肺癌の病期Ⅰ、Ⅱ期とⅢA期の一部で手術適応があり、肺癌診療のガイドラインに沿って適切な手術術式を選択しています。手術前の病期判定でStageⅠとⅡの一部の患者様で適応を満たせば胸腔鏡下での手術を行い、最近では約70%強を本法で手術しています。

また、当院で肺癌と診断された患者様の特徴は、地域特性より高齢で、喫煙者・各種粉塵の吸入歴のある方々が多く、CTでの病期判定も診断困難かつ、手術後の進行度が術前評価より進行されている方が多いのが特徴といえると思われます。

国家公務員共済組合連合会横須賀共済病院
胃

5年生存率

	対象数	死亡数	打ち切り数	生存状況把握割合(%)	実測生存率	95%CI low	95% CI high	平均年齢(歳)
全体	458	200	-	99.1	56.1	51.5	60.6	70.0
I 期	261	49	-	99.2	81.2	75.9	85.5	70.2
II 期	35	18	0	100.0	48.6	31.4	63.7	72.1
III 期	43	28	0	100.0	34.9	21.2	48.9	64.9
IV 期	113	103	-	98.2	7.2	3.4	13.0	71.0

属性別集計対象数

性別	男性	女性						
対象数	315	143						
%	68.8	31.2						
年代	50歳未満	50歳代	60歳代	70歳代	80歳以上			
対象数	14	50	138	185	71			
%	3.1	10.9	30.1	40.4	15.5			
UICC TNM分類総合ステージ	I 期	II 期	III 期	IV 期	不詳	空欄		
対象数	261	35	43	113	-	-		
%	57.0	7.6	9.4	24.7	-	-		
観血的治療の実施	無	有	治癒切除	非治癒切除	別不詳			
対象数	116	342	327	15	0			
%	25.3	74.7	71.4	3.3	0.0			
発見経緯	がん検診	健康診断等	他疾患観察中	その他				
対象数	53	40	194	171				
%	11.6	8.7	42.4	37.3				

大腸

5年生存率

	対象数	死亡数	打ち切り数	生存状況把握割合(%)	実測生存率	95%CI low	95% CI high	平均年齢(歳)
全体	422	157	-	99.5	62.7	57.9	67.1	70.0
I 期	98	14	0	100.0	85.7	77.1	91.3	68.8
II 期	115	24	-	99.1	79.0	70.3	85.4	71.1
III 期	114	40	-	99.1	64.9	55.4	72.9	69.3
IV 期	88	75	0	100.0	14.8	8.3	23.0	70.7

属性別集計対象数

性別	男性	女性						
対象数	247	175						
%	58.5	41.5						
年代	50歳未満	50歳代	60歳代	70歳代	80歳以上			
対象数	20	49	124	140	89			
%	4.7	11.6	29.4	33.2	21.1			
UICC TNM分類総合ステージ	I 期	II 期	III 期	IV 期	不詳	空欄		
対象数	98	115	114	88	-	-		
%	23.2	27.3	27.0	20.9	-	-		
観血的治療の実施	無	有	治癒切除	非治癒切除	別不詳			
対象数	71	351	338	13	0			
%	16.8	83.2	80.1	3.1	0.0			
発見経緯	がん検診	健康診断等	他疾患観察中	その他				
対象数	52	16	158	196				
%	12.3	3.8	37.4	46.4				

* 10例以下は、「-」(ハイフン)表示
生存率は、集計対象30例以上の際表示

国家公務員共済組合連合会横須賀共済病院
肝
5年生存率

	対象数	死亡数	打ち切り数	生存状況把握割合(%)	実測生存率	95%CI low	95% CI high	平均年齢(歳)
全体	137	95	-	99.3	30.3	22.8	38.1	69.8
I期	50	22	-	98.0	55.4	40.6	68.0	70.9
II期	43	32	0	100.0	25.6	13.8	39.1	70.3
III期	32	29	0	100.0	9.4	2.4	22.3	66.1
IV期	11	11	0	100.0	-	-	-	73.3

属性別集計対象数

性別	男性	女性							
対象数	89	48							
%	65.0	35.0							
年代	50歳未満	50歳代	60歳代	70歳代	80歳以上				
対象数	-	19	29	61	23				
%	-	13.9	21.2	44.5	16.8				
病期	I期	II期	III期	IV期	不詳	空欄			
UICC TNM分類 ¹	対象数	50	43	32	11	-	0		
	%	36.5	31.4	23.4	8.0	-	0.0		
取り扱い規約	対象数	28	44	35	29	-	0		
	%	20.4	32.1	25.5	21.2	-	0.0		
観血的治療の実施	無	有	治癒切除	非治癒切除	別不詳				
対象数	113	24	24	0	0				
%	82.5	17.5	17.5	0.0	0.0				
発見経緯	がん検診	健康診断等	他疾患観察中	その他					
対象数	0	-	109	27					
%	0.0	-	79.6	19.7					

肺
5年生存率

	対象数	死亡数	打ち切り数	生存状況把握割合(%)	実測生存率	95%CI low	95% CI high	平均年齢(歳)
全体	368	259	0	100.0	29.6	25.0	34.3	71.0
I期	126	45	0	100.0	64.3	55.3	72.0	70.7
II期	31	16	0	100.0	48.4	30.2	64.4	71.4
III期	91	82	0	100.0	9.9	4.9	17.0	71.1
IV期	119	116	0	100.0	2.5	0.7	6.6	71.1

属性別集計対象数

性別	男性	女性	部位		小細胞	非小細胞	
対象数	262	106	対象数		45	323	
%	71.2	28.8	%		12.2	87.8	
年代	50歳未満	50歳代	60歳代	70歳代	80歳以上		
対象数	-	28	114	162	57		
%	-	7.6	31.0	44.0	15.5		
UICC TNM分類総合ステージ	I期	II期	III期	IV期	不詳	空欄	
対象数	126	31	91	119	0	-	
%	34.2	8.4	24.7	32.3	0.0	-	
観血的治療の実施	無	有	治癒切除	非治癒切除	別不詳		
対象数	194	174	173	-	0		
%	52.7	47.3	47.0	-	0.0		
発見経緯	がん検診	健康診断等	他疾患観察中	その他			
対象数	18	36	182	132			
%	4.9	9.8	49.5	35.9			

* 10例以下は、「-」(ハイフン)表示
生存率は、集計対象30例以上の際表示

国家公務員共済組合連合会横須賀共済病院
女性乳房
5年生存率

	対象数	死亡数	打ち切り数	生存状況把握割合(%)	実測生存率	95%CI low	95% CI high	平均年齢(歳)
全体	256	30	-	98.8	88.2	83.6	91.6	63.4
I期	79	-	-	96.2	98.7	91.0	99.8	61.7
II期	124	-	0	100.0	95.2	89.6	97.8	63.9
III期	41	11	0	100.0	73.2	56.8	84.2	65.0
IV期	12	12	0	100.0	-	-	-	64.8

属性別集計対象数

性別	男性	女性						
対象数	0	256						
%	0.0	100.0						
年代	50歳未満	50歳代	60歳代	70歳代	80歳以上			
対象数	43	51	77	59	26			
%	16.8	19.9	30.1	23.0	10.2			
UICC TNM分類総合ステージ	I期	II期	III期	IV期	不詳	空欄		
対象数	79	124	41	12	0	0		
%	30.9	48.4	16.0	4.7	0.0	0.0		
観血的治療の実施	無	有	治癒切除	非治癒切除	別不詳			
対象数	21	235	233	-	0			
%	8.2	91.8	91.0	-	0.0			
発見経緯	がん検診	健康診断等	他疾患観察中	その他				
対象数	38	13	44	161				
%	14.8	5.1	17.2	62.9				

* 10例以下は、「-」(ハイフン)表示
生存率は、集計対象30例以上の際表示

86

横浜市立市民病院
2008-2009年2カ年データ

コメント:

公表された生存率は、合併症を多く持つかたや、高齢者のかたなどについて未だ考慮されておらず、

(1) 早期がんの患者割合が多い施設ほど高くなる。

(2) 若年者や合併症を持たない患者割合が多い施設ほど高くなる。
などの問題があります。

がんの生存率という国民にとって関心の高い数値の公表にあたっては、施設ごとの患者背景が、十分に解説され、正しく理解されるよう、合併症保有患者や高齢者など治療法が異なるかたがたを別集計するなど、より丁寧な公表が必要だと考えます。

横浜市立市民病院

胃

5年生存率

	対象数	死亡数	打ち切り数	生存状況把握割合(%)	実測生存率	95%CI low	95% CI high	平均年齢(歳)
全体	319	133	-	99.7	58.3	52.7	63.5	70.5
I 期	183	35	-	99.5	80.8	74.3	85.8	70.5
II 期	33	15	0	100.0	54.6	36.3	69.6	73.9
III 期	25	12	0	100.0	-	-	-	64.7
IV 期	75	69	0	100.0	8.0	3.3	15.5	70.3

属性別集計対象数

性別	男性	女性						
対象数	220	99						
%	69.0	31.0						
年代	50歳未満	50歳代	60歳代	70歳代	80歳以上			
対象数	14	29	83	137	56			
%	4.4	9.1	26.0	42.9	17.6			
UICC TNM分類総合ステージ	I 期	II 期	III 期	IV 期	不詳	空欄		
対象数	183	33	25	75	-	-		
%	57.4	10.3	7.8	23.5	-	-		
観血的治療の実施	無	有	治癒切除	非治癒切除	別不詳			
対象数	56	263	255	-	-			
%	17.6	82.4	79.9	-	-			
発見経緯	がん検診	健康診断等	他疾患観察中	その他				
対象数	44	28	190	57				
%	13.8	8.8	59.6	17.9				

大腸

5年生存率

	対象数	死亡数	打ち切り数	生存状況把握割合(%)	実測生存率	95%CI low	95% CI high	平均年齢(歳)
全体	478	182	-	99.2	61.8	57.3	66.0	68.4
I 期	120	29	-	97.5	75.6	66.8	82.3	67.7
II 期	126	28	0	100.0	77.8	69.5	84.1	70.5
III 期	137	46	0	100.0	66.4	57.9	73.7	67.1
IV 期	87	77	0	100.0	11.5	5.9	19.2	68.1

属性別集計対象数

性別	男性	女性						
対象数	297	181						
%	62.1	37.9						
年代	50歳未満	50歳代	60歳代	70歳代	80歳以上			
対象数	42	68	121	158	89			
%	8.8	14.2	25.3	33.1	18.6			
UICC TNM分類総合ステージ	I 期	II 期	III 期	IV 期	不詳	空欄		
対象数	120	126	137	87	-	-		
%	25.1	26.4	28.7	18.2	-	-		
観血的治療の実施	無	有	治癒切除	非治癒切除	別不詳			
対象数	40	438	393	44	-			
%	8.4	91.6	82.2	9.2	-			
発見経緯	がん検診	健康診断等	他疾患観察中	その他				
対象数	38	40	290	110				
%	7.9	8.4	60.7	23.0				

* 10例以下は、「-」(ハイフン)表示
生存率は、集計対象30例以上の際表示

横浜市立市民病院
肝
5年生存率

	対象数	死亡数	打ち切り数	生存状況把握割合(%)	実測生存率	95%CI low	95% CI high	平均年齢(歳)
全体	82	61	0	100.0	25.6	16.8	35.4	71.6
I期	32	18	0	100.0	43.8	26.5	59.8	72.0
II期	22	18	0	100.0	-	-	-	71.5
III期	24	21	0	100.0	-	-	-	71.0
IV期	-	-	0	-	-	-	-	71.5

属性別集計対象数

性別	男性	女性						
対象数	60	22						
%	73.2	26.8						
年代	50歳未満	50歳代	60歳代	70歳代	80歳以上			
対象数	0	-	20	36	16			
%	0.0	-	24.4	43.9	19.5			
病期	I期	II期	III期	IV期	不詳	空欄		
UICC TNM分類 ¹	対象数	32	22	24	-	0	0	
	%	39.0	26.8	29.3	-	0.0	0.0	
取り扱い規約	対象数	15	28	21	17	-	0	
	%	18.3	34.1	25.6	20.7	-	0.0	
観血的治療の実施	無	有	治癒切除	非治癒切除	別不詳			
対象数	74	-	-	0	0			
%	90.2	-	-	0.0	0.0			
発見経緯	がん検診	健康診断等	他疾患観察中	その他				
対象数	-	-	68	-				
%	-	-	82.9	-				

肺
5年生存率

	対象数	死亡数	打ち切り数	生存状況把握割合(%)	実測生存率	95%CI low	95% CI high	平均年齢(歳)
全体	326	246	0	100.0	24.5	20.0	29.3	70.2
I期	86	35	0	100.0	59.3	48.2	68.8	71.0
II期	28	20	0	100.0	-	-	-	71.4
III期	107	92	0	100.0	14.0	8.3	21.3	70.5
IV期	101	97	0	100.0	4.0	1.3	9.1	69.0

属性別集計対象数

性別	男性	女性	部位		小細胞	非小細胞	
対象数	240	86	対象数		35	291	
%	73.6	26.4	%		10.7	89.3	
年代	50歳未満	50歳代	60歳代	70歳代	80歳以上		
対象数	15	38	79	134	60		
%	4.6	11.7	24.2	41.1	18.4		
UICC TNM分類総合ステージ	I期	II期	III期	IV期	不詳	空欄	
対象数	86	28	107	101	-	-	
%	26.4	8.6	32.8	31.0	-	-	
観血的治療の実施	無	有	治癒切除	非治癒切除	別不詳		
対象数	232	94	90	-	0		
%	71.2	28.8	27.6	-	0.0		
発見経緯	がん検診	健康診断等	他疾患観察中	その他			
対象数	28	34	205	59			
%	8.6	10.4	62.9	18.1			

* 10例以下は、「-」(ハイフン)表示
生存率は、集計対象30例以上の際表示

横浜市立市民病院
女性乳房
5年生存率

	対象数	死亡数	打ち切り数	生存状況把握割合(%)	実測生存率	95%CI low	95% CI high	平均年齢(歳)
全体	157	23	-	98.7	85.3	78.7	90.0	62.9
I期	55	-	-	98.2	96.3	86.1	99.1	62.0
II期	57	-	-	98.2	89.4	77.9	95.1	63.9
III期	36	-	0	100.0	77.8	60.4	88.2	63.6
IV期	-	-	0	-	-	-	-	58.6

属性別集計対象数

性別	男性	女性					
対象数	0	157					
%	0.0	100.0					
年代	50歳未満	50歳代	60歳代	70歳代	80歳以上		
対象数	27	34	47	41	-		
%	17.2	21.7	29.9	26.1	-		
UICC TNM分類総合ステージ	I期	II期	III期	IV期	不詳	空欄	
対象数	55	57	36	-	0	-	
%	35.0	36.3	22.9	-	0.0	-	
観血的治療の実施	無	有	治癒切除	非治癒切除	別不詳		
対象数	18	139	136	-	-		
%	11.5	88.5	86.6	-	-		
発見経緯	がん検診	健康診断等	他疾患観察中	その他			
対象数	33	-	67	50			
%	21.0	-	42.7	31.8			

* 10例以下は、「-」(ハイフン)表示
生存率は、集計対象30例以上の際表示

87

相模原協同病院

2008-2009年2カ年データ

コメント:

<胃癌・大腸癌・肝癌>

消化器系の悪性疾患の加療については、消化器病センターとして内科と外科の合同カンファレンスを行い、密に連携をとりつつ治療方針を決定しております。手術治療においては、術前診断を元に病状や全身状態を考慮しながら、低侵襲手術である腹腔鏡下手術あるいは開腹手術の検討、及び術前術後における化学療法の治療方針を決定しています。

さらに近年、糖尿病や心疾患などを併存する高リスクの症例や高齢な症例が多いため、他科と十分連絡をとりつつ積極的に手術を行っております。

高度進行症例に対しては拡大手術、化学療法、放射線療法を組み合わせる集学的治療も実施しております。

<乳癌>

乳癌においては、乳腺専門医と連携をとり手術の術式や治療方針を検討し、標準的な癌の診療を行っています。

<肺癌>

対象者は男性が74.4%を占め、70歳代が最も多く、2008年の全国集計と同等であった。

UICC TNM分類総合ステージ別にみると全体としてIV期が34.6%、次いでI期とIII期が28.9%であり、I期の割合が低かった（全国集計では35%）。観血的治療実施を受けた者の割合も低く30.5%であった。進行がんの割合が多かったことから5年実測生存率も26.4%と低かったと考えられる（全国集計では34.5%）。

相模原協同病院

胃

5年生存率

	対象数	死亡数	打ち切り数	生存状況把握割合(%)	実測生存率	95%CI low	95% CI high	平均年齢(歳)
全体	205	113	-	96.6	43.8	36.8	50.5	69.7
I期	94	29	-	96.8	68.7	58.1	77.1	70.5
II期	23	13	-	91.3	-	-	-	69.0
III期	17	12	0	100.0	-	-	-	71.8
IV期	63	56	-	96.8	8.2	3.0	16.8	68.7

属性別集計対象数

性別	男性	女性						
対象数	147	58						
%	71.7	28.3						
年代	50歳未満	50歳代	60歳代	70歳代	80歳以上			
対象数	-	24	60	71	41			
%	-	11.7	29.3	34.6	20.0			
UICC TNM分類総合ステージ	I期	II期	III期	IV期	不詳	空欄		
対象数	94	23	17	63	-	-		
%	45.9	11.2	8.3	30.7	-	-		
観血的治療の実施	無	有	治癒切除	非治癒切除	別不詳			
対象数	55	150	141	-	0			
%	26.8	73.2	68.8	-	0.0			
発見経緯	がん検診	健康診断等	他疾患観察中	その他				
対象数	-	30	19	152				
%	-	14.6	9.3	74.1				

大腸

5年生存率

	対象数	死亡数	打ち切り数	生存状況把握割合(%)	実測生存率	95%CI low	95% CI high	平均年齢(歳)
全体	268	98	-	98.1	63.1	57.0	68.6	68.1
I期	70	-	-	98.6	91.3	81.7	96.0	68.8
II期	65	16	0	100.0	75.4	63.0	84.1	68.1
III期	65	23	-	98.5	64.6	51.7	74.9	66.7
IV期	60	48	-	95.0	17.8	9.2	28.8	68.7

属性別集計対象数

性別	男性	女性						
対象数	161	107						
%	60.1	39.9						
年代	50歳未満	50歳代	60歳代	70歳代	80歳以上			
対象数	13	37	95	85	38			
%	4.9	13.8	35.4	31.7	14.2			
UICC TNM分類総合ステージ	I期	II期	III期	IV期	不詳	空欄		
対象数	70	65	65	60	-	-		
%	26.1	24.3	24.3	22.4	-	-		
観血的治療の実施	無	有	治癒切除	非治癒切除	別不詳			
対象数	19	249	241	-	0			
%	7.1	92.9	89.9	-	0.0			
発見経緯	がん検診	健康診断等	他疾患観察中	その他				
対象数	-	53	26	181				
%	-	19.8	9.7	67.5				

* 10例以下は、「-」(ハイフン)表示
生存率は、集計対象30例以上の際表示

相模原協同病院
肝
5年生存率

	対象数	死亡数	打ち切り数	生存状況把握割合(%)	実測生存率	95%CI low	95% CI high	平均年齢(歳)
全体	70	53	-	97.1	22.5	13.4	33.0	70.5
I期	30	18	-	93.3	36.6	19.5	53.9	71.4
II期	18	15	0	100.0	-	-	-	71.4
III期	11	-	0	100.0	-	-	-	70.9
IV期	-	-	0	-	-	-	-	66.0

属性別集計対象数

性別	男性	女性						
対象数	46	24						
%	65.7	34.3						
年代	50歳未満	50歳代	60歳代	70歳代	80歳以上			
対象数	-	-	22	37	-			
%	-	-	31.4	52.9	-			
病期	I期	II期	III期	IV期	不詳	空欄		
UICC TNM分類 ¹	対象数	30	18	11	-	-	0	
	%	42.9	25.7	15.7	-	-	0.0	
取り扱い規約	対象数	14	24	15	14	-	0	
	%	20.0	34.3	21.4	20.0	-	0.0	
観血的治療の実施	無	有	治癒切除	非治癒切除	別不詳			
対象数	62	-	-	0	0			
%	88.6	-	-	0.0	0.0			
発見経緯	がん検診	健康診断等	他疾患観察中	その他				
対象数	0	-	27	41				
%	0.0	-	38.6	58.6				

肺
5年生存率

	対象数	死亡数	打ち切り数	生存状況把握割合(%)	実測生存率	95%CI low	95% CI high	平均年齢(歳)
全体	266	189	14	94.7	26.4	21.1	32.0	70.1
I期	77	29	-	93.5	60.8	48.7	70.9	71.4
II期	15	-	0	100.0	-	-	-	66.9
III期	77	65	-	96.1	13.6	6.9	22.4	70.3
IV期	92	82	-	93.5	5.0	1.6	11.3	70.1

属性別集計対象数

性別	男性	女性	部位		小細胞	非小細胞	
対象数	198	68	対象数		23	243	
%	74.4	25.6	%		8.6	91.4	
年代	50歳未満	50歳代	60歳代	70歳代	80歳以上		
対象数	-	30	74	119	37		
%	-	11.3	27.8	44.7	13.9		
UICC TNM分類総合ステージ	I期	II期	III期	IV期	不詳	空欄	
対象数	77	15	77	92	-	-	
%	28.9	5.6	28.9	34.6	-	-	
観血的治療の実施	無	有	治癒切除	非治癒切除	別不詳		
対象数	185	81	79	-	0		
%	69.5	30.5	29.7	-	0.0		
発見経緯	がん検診	健康診断等	他疾患観察中	その他			
対象数	-	45	28	187			
%	-	16.9	10.5	70.3			

* 10例以下は、「-」(ハイフン)表示
生存率は、集計対象30例以上の際表示

相模原協同病院
女性乳房
5年生存率

	対象数	死亡数	打ち切り数	生存状況把握割合(%)	実測生存率	95%CI low	95% CI high	平均年齢(歳)
全体	100	12	-	99.0	88.0	79.8	93.0	60.6
I期	30	-	-	96.7	96.7	78.6	99.5	62.3
II期	50	-	0	100.0	90.0	77.6	95.7	57.8
III期	16	-	0	100.0	-	-	-	67.0
IV期	-	-	0	-	-	-	-	57.0

属性別集計対象数

性別	男性	女性						
対象数	0	100						
%	0.0	100.0						
年代	50歳未満	50歳代	60歳代	70歳代	80歳以上			
対象数	23	23	30	15	-			
%	23.0	23.0	30.0	15.0	-			
UICC TNM分類総合ステージ	I期	II期	III期	IV期	不詳	空欄		
対象数	30	50	16	-	0	-		
%	30.0	50.0	16.0	-	0.0	-		
観血的治療の実施	無	有	治癒切除	非治癒切除	別不詳			
対象数	-	91	83	-	0			
%	-	91.0	83.0	-	0.0			
発見経緯	がん検診	健康診断等	他疾患観察中	その他				
対象数	-	18	-	67				
%	-	18.0	-	67.0				

88 聖マリアンナ医科大学病院
2008-2009年2カ年データ

コメント:

施設、地域によりがん患者さんの年齢、合併症の有無、臨床病期の割合に違いがあるため、施設ごとの集計結果が単純にがん治療の成績とはならないことをご理解ください。

聖マリアンナ医科大学病院
胃
5年生存率

	対象数	死亡数	打ち切り数	生存状況把握割合(%)	実測生存率	95%CI low	95% CI high	平均年齢(歳)
全体	343	144	29	91.5	55.7	50.1	60.9	69.1
I 期	211	44	17	91.9	78.0	71.6	83.2	69.7
II 期	23	11	-	91.3	-	-	-	68.9
III 期	30	24	-	93.3	14.5	4.6	29.8	67.9
IV 期	61	50	-	86.9	6.2	1.6	15.3	67.9

属性別集計対象数

性別	男性	女性						
対象数	246	97						
%	71.7	28.3						
年代	50歳未満	50歳代	60歳代	70歳代	80歳以上			
対象数	20	39	98	136	50			
%	5.8	11.4	28.6	39.7	14.6			
UICC TNM分類総合ステージ	I 期	II 期	III 期	IV 期	不詳	空欄		
対象数	211	23	30	61	17	-		
%	61.5	6.7	8.7	17.8	5.0	-		
観血的治療の実施	無	有	治癒切除	非治癒切除	別不詳			
対象数	69	274	256	13	-			
%	20.1	79.9	74.6	3.8	-			
発見経緯	がん検診	健康診断等	他疾患観察中	その他				
対象数	-	37	68	232				
%	-	10.8	19.8	67.6				

大腸

5年生存率

	対象数	死亡数	打ち切り数	生存状況把握割合(%)	実測生存率	95%CI low	95% CI high	平均年齢(歳)
全体	432	163	47	89.1	59.4	54.4	64.0	67.4
I 期	127	25	-	92.9	79.3	70.9	85.5	66.8
II 期	78	18	12	84.6	74.2	62.2	83.0	69.5
III 期	105	34	13	87.6	64.7	54.2	73.3	67.6
IV 期	90	62	11	87.8	23.4	14.7	33.4	66.3

属性別集計対象数

性別	男性	女性						
対象数	251	181						
%	58.1	41.9						
年代	50歳未満	50歳代	60歳代	70歳代	80歳以上			
対象数	36	70	120	145	61			
%	8.3	16.2	27.8	33.6	14.1			
UICC TNM分類総合ステージ	I 期	II 期	III 期	IV 期	不詳	空欄		
対象数	127	78	105	90	27	-		
%	29.4	18.1	24.3	20.8	6.3	-		
観血的治療の実施	無	有	治癒切除	非治癒切除	別不詳			
対象数	76	356	318	25	13			
%	17.6	82.4	73.6	5.8	3.0			
発見経緯	がん検診	健康診断等	他疾患観察中	その他				
対象数	-	26	69	333				
%	-	6.0	16.0	77.1				

* 10例以下は、「-」(ハイフン)表示
生存率は、集計対象30例以上の際表示

聖マリアンナ医科大学病院
肝
5年生存率

	対象数	死亡数	打ち切り数	生存状況把握割合(%)	実測生存率	95%CI low	95% CI high	平均年齢(歳)
全体	191	108	26	86.4	38.2	30.9	45.5	68.5
I期	20	-	-	85.0	-	-	-	67.6
II期	20	-	-	95.0	-	-	-	68.4
III期	55	34	-	83.6	31.1	18.4	44.6	69.8
IV期	14	14	0	100.0	-	-	-	70.4

属性別集計対象数

性別	男性	女性						
対象数	126	65						
%	66.0	34.0						
年代	50歳未満	50歳代	60歳代	70歳代	80歳以上			
対象数	-	20	56	84	22			
%	-	10.5	29.3	44.0	11.5			
病期	I期	II期	III期	IV期	不詳	空欄		
UICC TNM分類I	対象数	20	20	55	14	81	-	
%	10.5	10.5	28.8	7.3	42.4	-		
取り扱い規約	対象数	-	-	16	18	138	0	
%	-	-	8.4	9.4	72.3	0.0		
観血的治療の実施	無	有	治癒切除	非治癒切除	別不詳			
対象数	123	68	63	-	-			
%	64.4	35.6	33.0	-	-			
発見経緯	がん検診	健康診断等	他疾患観察中	その他				
対象数	-	-	39	147				
%	-	-	20.4	77.0				

肺
5年生存率

	対象数	死亡数	打ち切り数	生存状況把握割合(%)	実測生存率	95%CI low	95% CI high	平均年齢(歳)
全体	393	249	28	92.9	33.2	28.4	38.0	69.0
I期	106	25	-	96.2	76.0	66.6	83.1	70.4
II期	14	-	-	85.7	-	-	-	65.1
III期	70	54	-	94.3	19.3	10.8	29.6	69.0
IV期	125	109	13	89.6	2.9	0.8	7.6	68.8

属性別集計対象数

性別	男性	女性	部位		小細胞	非小細胞	
対象数	259	134	対象数		36	357	
%	65.9	34.1	%		9.2	90.8	
年代	50歳未満	50歳代	60歳代	70歳代	80歳以上		
対象数	17	42	129	158	47		
%	4.3	10.7	32.8	40.2	12.0		
UICC TNM分類総合ステージ	I期	II期	III期	IV期	不詳	空欄	
対象数	106	14	70	125	74	-	
%	27.0	3.6	17.8	31.8	18.8	-	
観血的治療の実施	無	有	治癒切除	非治癒切除	別不詳		
対象数	244	149	139	-	-		
%	62.1	37.9	35.4	-	-		
発見経緯	がん検診	健康診断等	他疾患観察中	その他			
対象数	14	25	67	287			
%	3.6	6.4	17.0	73.0			

* 10例以下は、「-」(ハイフン)表示
生存率は、集計対象30例以上の際表示

聖マリアンナ医科大学病院
女性乳房
5年生存率

	対象数	死亡数	打ち切り数	生存状況把握割合(%)	実測生存率	95%CI low	95% CI high	平均年齢(歳)
全体	900	89	65	92.8	89.7	87.5	91.6	55.2
I期	388	-	29	92.5	97.8	95.7	98.9	54.4
II期	302	19	18	94.0	93.4	89.9	95.8	56.1
III期	43	-	-	90.7	85.1	69.8	93.0	56.1
IV期	55	35	-	89.1	31.8	19.5	44.9	60.0

属性別集計対象数

性別	男性	女性					
対象数	0	900					
%	0.0	100.0					
年代	50歳未満	50歳代	60歳代	70歳代	80歳以上		
対象数	355	208	210	96	31		
%	39.4	23.1	23.3	10.7	3.4		
UICC TNM分類総合ステージ	I期	II期	III期	IV期	不詳	空欄	
対象数	388	302	43	55	111	-	
%	43.1	33.6	4.8	6.1	12.3	-	
観血的治療の実施	無	有	治癒切除	非治癒切除	別不詳		
対象数	163	737	719	-	-		
%	18.1	81.9	79.9	-	-		
発見経緯	がん検診	健康診断等	他疾患観察中	その他			
対象数	85	30	27	758			
%	9.4	3.3	3.0	84.2			

* 10例以下は、「-」(ハイフン)表示
生存率は、集計対象30例以上の際表示

89 東海大学医学部附属病院
2008-2009年2カ年データ

コメント:

特になし

東海大学医学部附属病院

胃

5年生存率

	対象数	死亡数	打ち切り数	生存状況把握割合(%)	実測生存率	95%CI low	95% CI high	平均年齢(歳)
全体	473	173	16	96.6	63.0	58.4	67.2	67.1
I 期	304	42	13	95.7	85.9	81.5	89.4	67.2
II 期	28	13	0	100.0	-	-	-	66.1
III 期	49	36	-	98.0	26.5	15.2	39.3	69.6
IV 期	83	77	-	98.8	6.2	2.3	12.8	66.0

属性別集計対象数

性別	男性	女性						
対象数	353	120						
%	74.6	25.4						
年代	50歳未満	50歳代	60歳代	70歳代	80歳以上			
対象数	20	74	183	151	45			
%	4.2	15.6	38.7	31.9	9.5			
UICC TNM分類総合ステージ	I 期	II 期	III 期	IV 期	不詳	空欄		
対象数	304	28	49	83	-	-		
%	64.3	5.9	10.4	17.5	-	-		
観血的治療の実施	無	有	治癒切除	非治癒切除	別不詳			
対象数	85	388	378	-	0			
%	18.0	82.0	79.9	-	0.0			
発見経緯	がん検診	健康診断等	他疾患観察中	その他				
対象数	-	102	144	222				
%	-	21.6	30.4	46.9				

大腸

5年生存率

	対象数	死亡数	打ち切り数	生存状況把握割合(%)	実測生存率	95%CI low	95% CI high	平均年齢(歳)
全体	410	140	-	98.8	65.7	60.9	70.1	66.0
I 期	106	18	-	98.1	82.8	74.1	88.8	66.5
II 期	115	31	-	98.3	72.9	63.7	80.1	67.8
III 期	120	35	-	99.2	70.8	61.8	78.1	64.4
IV 期	61	54	0	100.0	11.5	5.0	20.8	65.7

属性別集計対象数

性別	男性	女性						
対象数	235	175						
%	57.3	42.7						
年代	50歳未満	50歳代	60歳代	70歳代	80歳以上			
対象数	31	78	131	122	48			
%	7.6	19.0	32.0	29.8	11.7			
UICC TNM分類総合ステージ	I 期	II 期	III 期	IV 期	不詳	空欄		
対象数	106	115	120	61	-	-		
%	25.9	28.0	29.3	14.9	-	-		
観血的治療の実施	無	有	治癒切除	非治癒切除	別不詳			
対象数	26	384	368	16	0			
%	6.3	93.7	89.8	3.9	0.0			
発見経緯	がん検診	健康診断等	他疾患観察中	その他				
対象数	-	66	116	223				
%	-	16.1	28.3	54.4				

* 10例以下は、「-」(ハイフン)表示
生存率は、集計対象30例以上の際表示

東海大学医学部附属病院
肝
5年生存率

	対象数	死亡数	打ち切り数	生存状況把握割合(%)	実測生存率	95%CI low	95% CI high	平均年齢(歳)
全体	138	84	-	98.6	38.4	30.3	46.5	66.7
I期	64	28	-	96.9	55.0	41.8	66.3	66.9
II期	36	21	0	100.0	41.7	25.6	57.0	68.8
III期	29	28	0	100.0	-	-	-	67.6
IV期	-	-	0	-	-	-	-	69.0

属性別集計対象数

性別	男性	女性						
対象数	104	34						
%	75.4	24.6						
年代	50歳未満	50歳代	60歳代	70歳代	80歳以上			
対象数	-	16	60	45	-			
%	-	11.6	43.5	32.6	-			
病期	I期	II期	III期	IV期	不詳	空欄		
UICC TNM分類 ¹	対象数	64	36	29	-	0	-	
	%	46.4	26.1	21.0	-	0.0	-	
取り扱い規約	対象数	25	53	34	22	-	0	
	%	18.1	38.4	24.6	15.9	-	0.0	
観血的治療の実施	無	有	治癒切除	非治癒切除	別不詳			
対象数	100	38	38	0	0			
%	72.5	27.5	27.5	0.0	0.0			
発見経緯	がん検診	健康診断等	他疾患観察中	その他				
対象数	0	11	100	27				
%	0.0	8.0	72.5	19.6				

肺
5年生存率

	対象数	死亡数	打ち切り数	生存状況把握割合(%)	実測生存率	95%CI low	95% CI high	平均年齢(歳)
全体	437	277	-	97.7	35.7	31.2	40.2	67.0
I期	165	56	-	97.0	65.2	57.3	72.0	67.5
II期	31	18	-	96.8	41.3	24.0	57.9	67.9
III期	137	107	-	98.5	21.2	14.8	28.5	67.5
IV期	102	95	-	98.0	6.0	2.4	11.8	65.8

属性別集計対象数

性別	男性	女性	部位		小細胞	非小細胞	
対象数	325	112	対象数		30	407	
%	74.4	25.6	%		6.9	93.1	
年代	50歳未満	50歳代	60歳代	70歳代	80歳以上		
対象数	29	63	147	152	46		
%	6.6	14.4	33.6	34.8	10.5		
UICC TNM分類総合ステージ	I期	II期	III期	IV期	不詳	空欄	
対象数	165	31	137	102	0	-	
%	37.8	7.1	31.4	23.3	0.0	-	
観血的治療の実施	無	有	治癒切除	非治癒切除	別不詳		
対象数	223	214	211	-	0		
%	51.0	49.0	48.3	-	0.0		
発見経緯	がん検診	健康診断等	他疾患観察中	その他			
対象数	-	124	132	172			
%	-	28.4	30.2	39.4			

* 10例以下は、「-」(ハイフン)表示
生存率は、集計対象30例以上の際表示

東海大学医学部附属病院
女性乳房
5年生存率

	対象数	死亡数	打ち切り数	生存状況把握割合(%)	実測生存率	95%CI low	95% CI high	平均年齢(歳)
全体	449	60	-	97.8	86.5	82.9	89.3	55.9
I期	129	-	-	98.4	96.9	91.9	98.8	55.1
II期	234	21	-	97.9	90.9	86.4	94.0	56.1
III期	60	19	-	98.3	68.2	54.8	78.4	56.1
IV期	26	16	-	92.3	-	-	-	57.4

属性別集計対象数

性別	男性	女性						
対象数	0	449						
%	0.0	100.0						
年代	50歳未満	50歳代	60歳代	70歳代	80歳以上			
対象数	147	122	110	61	-			
%	32.7	27.2	24.5	13.6	-			
UICC TNM分類総合ステージ	I期	II期	III期	IV期	不詳	空欄		
対象数	129	234	60	26	0	0		
%	28.7	52.1	13.4	5.8	0.0	0.0		
観血的治療の実施	無	有	治癒切除	非治癒切除	別不詳			
対象数	41	408	404	-	0			
%	9.1	90.9	90.0	-	0.0			
発見経緯	がん検診	健康診断等	他疾患観察中	その他				
対象数	75	26	59	289				
%	16.7	5.8	13.1	64.4				

90 新潟県立がんセンター新潟病院
2008-2009年2カ年データ

コメント:

胃、大腸、肺、乳房において、発見経緯での「がん検診」もしくは「健康診断・人間ドック」の占める割合が全国平均に比べて当施設では高い。そのことが1期割合の増加と全体の生存率向上に寄与していると思われる。同様の傾向は本県の拠点病院全体にみられる。

新潟県立がんセンター新潟病院

胃

5年生存率

	対象数	死亡数	打ち切り数	生存状況把握割合(%)	実測生存率	95%CI low	95% CI high	平均年齢(歳)
全体	782	233	0	100.0	70.2	66.9	73.3	67.9
I期	519	79	0	100.0	84.8	81.4	87.6	68.2
II期	55	-	0	100.0	81.8	68.8	89.8	66.6
III期	54	19	0	100.0	64.8	50.6	75.9	69.5
IV期	131	118	0	100.0	9.9	5.6	15.8	65.9

属性別集計対象数

性別	男性	女性						
対象数	538	244						
%	68.8	31.2						
年代	50歳未満	50歳代	60歳代	70歳代	80歳以上			
対象数	38	123	247	268	106			
%	4.9	15.7	31.6	34.3	13.6			
UICC TNM分類総合ステージ	I期	II期	III期	IV期	不詳	空欄		
対象数	519	55	54	131	0	23		
%	66.4	7.0	6.9	16.8	0.0	2.9		
観血的治療の実施	無	有	治癒切除	非治癒切除	別不詳			
対象数	116	666	624	42	0			
%	14.8	85.2	79.8	5.4	0.0			
発見経緯	がん検診	健康診断等	他疾患観察中	その他				
対象数	173	161	188	260				
%	22.1	20.6	24.0	33.2				

大腸

5年生存率

	対象数	死亡数	打ち切り数	生存状況把握割合(%)	実測生存率	95%CI low	95% CI high	平均年齢(歳)
全体	357	90	0	100.0	74.8	70.0	79.0	66.4
I期	110	12	0	100.0	89.1	81.6	93.7	67.0
II期	70	14	0	100.0	80.0	68.6	87.6	68.3
III期	113	16	0	100.0	85.8	77.9	91.1	66.2
IV期	60	47	0	100.0	21.7	12.3	32.7	64.7

属性別集計対象数

性別	男性	女性						
対象数	209	148						
%	58.5	41.5						
年代	50歳未満	50歳代	60歳代	70歳代	80歳以上			
対象数	34	60	111	101	51			
%	9.5	16.8	31.1	28.3	14.3			
UICC TNM分類総合ステージ	I期	II期	III期	IV期	不詳	空欄		
対象数	110	70	113	60	0	-		
%	30.8	19.6	31.7	16.8	0.0	-		
観血的治療の実施	無	有	治癒切除	非治癒切除	別不詳			
対象数	21	336	307	29	0			
%	5.9	94.1	86.0	8.1	0.0			
発見経緯	がん検診	健康診断等	他疾患観察中	その他				
対象数	87	53	57	160				
%	24.4	14.8	16.0	44.8				

* 10例以下は、「-」(ハイフン)表示
生存率は、集計対象30例以上の際表示

新潟県立がんセンター新潟病院
肝
5年生存率

	対象数	死亡数	打ち切り数	生存状況把握割合(%)	実測生存率	95%CI low	95% CI high	平均年齢(歳)
全体	85	55	0	100.0	35.3	25.3	45.4	67.9
I期	23	11	0	100.0	-	-	-	74.2
II期	25	14	0	100.0	-	-	-	71.5
III期	23	18	0	100.0	-	-	-	68.0
IV期	11	11	0	100.0	-	-	-	64.7

属性別集計対象数

性別	男性	女性						
対象数	60	25						
%	70.6	29.4						
年代	50歳未満	50歳代	60歳代	70歳代	80歳以上			
対象数	-	12	24	28	17			
%	-	14.1	28.2	32.9	20.0			
病期	I期	II期	III期	IV期	不詳	空欄		
UICC TNM分類 ¹	対象数	23	25	23	11	0	-	
	%	27.1	29.4	27.1	12.9	0.0	-	
取り扱い規約	対象数	-	26	22	24	-	0	
	%	-	30.6	25.9	28.2	-	0.0	
観血的治療の実施	無	有	治癒切除	非治癒切除	別不詳			
対象数	48	37	36	-	0			
%	56.5	43.5	42.4	-	0.0			
発見経緯	がん検診	健康診断等	他疾患観察中	その他				
対象数	-	-	51	27				
%	-	-	60.0	31.8				

肺
5年生存率

	対象数	死亡数	打ち切り数	生存状況把握割合(%)	実測生存率	95%CI low	95% CI high	平均年齢(歳)
全体	825	480	-	99.6	41.8	38.4	45.2	69.8
I期	399	120	-	99.5	69.9	65.2	74.2	70.7
II期	58	33	0	100.0	43.1	30.2	55.3	69.7
III期	193	162	-	99.5	16.0	11.3	21.6	68.6
IV期	170	163	0	100.0	4.1	1.8	7.9	69.2

属性別集計対象数

性別	男性	女性	部位		小細胞	非小細胞	
対象数	582	243	対象数		75	750	
%	70.5	29.5	%		9.1	90.9	
年代	50歳未満	50歳代	60歳代	70歳代	80歳以上		
対象数	22	109	232	329	133		
%	2.7	13.2	28.1	39.9	16.1		
UICC TNM分類総合ステージ	I期	II期	III期	IV期	不詳	空欄	
対象数	399	58	193	170	0	-	
%	48.4	7.0	23.4	20.6	0.0	-	
観血的治療の実施	無	有	治癒切除	非治癒切除	別不詳		
対象数	448	377	360	17	0		
%	54.3	45.7	43.6	2.1	0.0		
発見経緯	がん検診	健康診断等	他疾患観察中	その他			
対象数	123	134	265	303			
%	14.9	16.2	32.1	36.7			

* 10例以下は、「-」(ハイフン)表示
生存率は、集計対象30例以上の際表示

新潟県立がんセンター新潟病院
女性乳房
5年生存率

	対象数	死亡数	打ち切り数	生存状況把握割合(%)	実測生存率	95%CI low	95% CI high	平均年齢(歳)
全体	502	36	-	99.8	92.8	90.2	94.8	55.4
I期	209	-	0	100.0	98.6	95.6	99.5	56.7
II期	240	15	-	99.6	93.8	89.9	96.2	54.2
III期	28	-	0	100.0	-	-	-	57.2
IV期	22	-	0	100.0	-	-	-	53.6

属性別集計対象数

性別	男性	女性					
対象数	0	502					
%	0.0	100.0					
年代	50歳未満	50歳代	60歳代	70歳代	80歳以上		
対象数	179	140	121	53	-		
%	35.7	27.9	24.1	10.6	-		
UICC TNM分類総合ステージ	I期	II期	III期	IV期	不詳	空欄	
対象数	209	240	28	22	0	-	
%	41.6	47.8	5.6	4.4	0.0	-	
観血的治療の実施	無	有	治癒切除	非治癒切除	別不詳		
対象数	28	474	440	34	0		
%	5.6	94.4	87.6	6.8	0.0		
発見経緯	がん検診	健康診断等	他疾患観察中	その他			
対象数	149	36	30	287			
%	29.7	7.2	6.0	57.2			

91 新潟県立中央病院
2008-2009年2カ年データ

コメント:

特になし

新潟県立中央病院
胃
5年生存率

	対象数	死亡数	打ち切り数	生存状況把握割合(%)	実測生存率	95%CI low	95% CI high	平均年齢(歳)
全体	427	118	47	89.0	70.5	65.7	74.7	70.2
I 期	317	38	45	85.8	86.7	82.1	90.1	69.7
II 期	31	11	-	96.8	63.6	43.9	77.9	68.7
III 期	15	14	0	100.0	-	-	-	76.4
IV 期	54	46	-	98.1	13.3	5.8	23.8	70.6

属性別集計対象数

性別	男性	女性						
対象数	312	115						
%	73.1	26.9						
年代	50歳未満	50歳代	60歳代	70歳代	80歳以上			
対象数	15	61	109	149	93			
%	3.5	14.3	25.5	34.9	21.8			
UICC TNM分類総合ステージ	I 期	II 期	III 期	IV 期	不詳	空欄		
対象数	317	31	15	54	-	-		
%	74.2	7.3	3.5	12.6	-	-		
観血的治療の実施	無	有	治癒切除	非治癒切除	別不詳			
対象数	62	365	345	14	-			
%	14.5	85.5	80.8	3.3	-			
発見経緯	がん検診	健康診断等	他疾患観察中	その他				
対象数	101	33	153	140				
%	23.7	7.7	35.8	32.8				

大腸

5年生存率

	対象数	死亡数	打ち切り数	生存状況把握割合(%)	実測生存率	95%CI low	95% CI high	平均年齢(歳)
全体	212	63	-	97.2	70.0	63.3	75.7	71.3
I 期	55	-	-	98.2	90.9	79.5	96.1	66.3
II 期	70	15	-	94.3	77.9	66.0	86.1	74.6
III 期	52	17	0	100.0	67.3	52.8	78.2	71.2
IV 期	28	22	-	96.4	-	-	-	72.4

属性別集計対象数

性別	男性	女性						
対象数	118	94						
%	55.7	44.3						
年代	50歳未満	50歳代	60歳代	70歳代	80歳以上			
対象数	-	27	53	69	55			
%	-	12.7	25.0	32.5	25.9			
UICC TNM分類総合ステージ	I 期	II 期	III 期	IV 期	不詳	空欄		
対象数	55	70	52	28	-	-		
%	25.9	33.0	24.5	13.2	-	-		
観血的治療の実施	無	有	治癒切除	非治癒切除	別不詳			
対象数	18	194	173	16	-			
%	8.5	91.5	81.6	7.5	-			
発見経緯	がん検診	健康診断等	他疾患観察中	その他				
対象数	34	11	67	100				
%	16.0	5.2	31.6	47.2				

* 10例以下は、「-」(ハイフン)表示
生存率は、集計対象30例以上の際表示

新潟県立中央病院
肝
5年生存率

	対象数	死亡数	打ち切り数	生存状況把握割合(%)	実測生存率	95%CI low	95% CI high	平均年齢(歳)
全体	64	35	-	90.6	41.2	28.6	53.4	73.1
I期	31	15	-	93.5	48.4	29.6	64.9	73.9
II期	22	11	-	86.4	-	-	-	72.4
III期	-	-	0	-	-	-	-	72.0
IV期	-	-	-	-	-	-	-	72.7

属性別集計対象数

性別	男性	女性						
対象数	46	18						
%	71.9	28.1						
年代	50歳未満	50歳代	60歳代	70歳代	80歳以上			
対象数	-	-	12	34	14			
%	-	-	18.8	53.1	21.9			
病期	I期	II期	III期	IV期	不詳	空欄		
UICC TNM分類 ¹	対象数	31	22	-	-	0	0	
	%	48.4	34.4	-	-	0.0	0.0	
取り扱い規約	対象数	23	31	-	-	0	0	
	%	35.9	48.4	-	-	0.0	0.0	
観血的治療の実施	無	有	治癒切除	非治癒切除	別不詳			
対象数	47	17	16	-	0			
%	73.4	26.6	25.0	-	0.0			
発見経緯	がん検診	健康診断等	他疾患観察中	その他				
対象数	0	-	55	-				
%	0.0	-	85.9	-				

肺
5年生存率

	対象数	死亡数	打ち切り数	生存状況把握割合(%)	実測生存率	95%CI low	95% CI high	平均年齢(歳)
全体	250	148	13	94.8	38.4	32.2	44.6	71.0
I期	108	35	-	94.4	66.1	56.1	74.4	71.1
II期	15	-	-	86.7	-	-	-	71.9
III期	59	43	-	94.9	23.5	13.4	35.2	69.6
IV期	61	57	-	96.7	3.8	0.7	11.4	72.1

属性別集計対象数

性別	男性	女性	部位		小細胞	非小細胞	
対象数	187	63	対象数		15	235	
%	74.8	25.2	%		6.0	94.0	
年代	50歳未満	50歳代	60歳代	70歳代	80歳以上		
対象数	-	38	57	92	58		
%	-	15.2	22.8	36.8	23.2		
UICC TNM分類総合ステージ	I期	II期	III期	IV期	不詳	空欄	
対象数	108	15	59	61	-	-	
%	43.2	6.0	23.6	24.4	-	-	
観血的治療の実施	無	有	治癒切除	非治癒切除	別不詳		
対象数	139	111	107	-	0		
%	55.6	44.4	42.8	-	0.0		
発見経緯	がん検診	健康診断等	他疾患観察中	その他			
対象数	38	17	110	85			
%	15.2	6.8	44.0	34.0			

* 10例以下は、「-」(ハイフン)表示
生存率は、集計対象30例以上の際表示

新潟県立中央病院
女性乳房
5年生存率

	対象数	死亡数	打ち切り数	生存状況把握割合(%)	実測生存率	95%CI low	95% CI high	平均年齢(歳)
全体	125	14	-	96.8	88.6	81.5	93.1	59.2
I期	57	-	-	96.5	94.6	84.3	98.2	59.8
II期	45	-	-	95.6	93.2	80.5	97.8	58.1
III期	13	-	0	100.0	-	-	-	61.2
IV期	-	-	0	-	-	-	-	57.6

属性別集計対象数

性別	男性	女性					
対象数	0	125					
%	0.0	100.0					
年代	50歳未満	50歳代	60歳代	70歳代	80歳以上		
対象数	30	40	28	15	12		
%	24.0	32.0	22.4	12.0	9.6		
UICC TNM分類総合ステージ	I期	II期	III期	IV期	不詳	空欄	
対象数	57	45	13	-	0	0	
%	45.6	36.0	10.4	-	0.0	0.0	
観血的治療の実施	無	有	治癒切除	非治癒切除	別不詳		
対象数	32	93	90	-	0		
%	25.6	74.4	72.0	-	0.0		
発見経緯	がん検診	健康診断等	他疾患観察中	その他			
対象数	33	-	16	75			
%	26.4	-	12.8	60.0			

新潟市民病院

2008-2009年2カ年データ

コメント:

当院と全国および新潟県の集計値を比較すると、主要5部位のうち肺と肝臓の生存率がやや低かった。また、肺と肝臓のステージ別割合を全国・新潟県と比較すると、当院はステージI、II期のがんの割合が低く、IV期のがんの割合が高い。肺の組織別では小細胞がんの割合が高い。

肺がんの標準治療は、IV期のがんでは手術せず薬剤治療となり、小細胞がんも手術せず化学療法や放射線治療となる。

当院では肺および肝臓は比較的病期の進行した症例を多く診療しているため、観血的治療実施割合で比較すると、肺の観血的治療有とそれに伴う原発巣治癒切除の割合がやや低くなり、生存率も低めの傾向になっていると推測される。また、近年、他病院との連携医療が活発になったことにより、治療のため他病院への紹介が増加していることも当院の観血的治療の減少に関係していると思われる。

新潟市民病院

胃

5年生存率

	対象数	死亡数	打ち切り数	生存状況把握割合(%)	実測生存率	95%CI low	95% CI high	平均年齢(歳)
全体	616	202	-	98.5	66.9	63.0	70.5	69.5
I 期	437	76	-	98.9	82.5	78.5	85.7	69.6
II 期	38	17	0	100.0	55.3	38.3	69.3	69.1
III 期	27	18	-	96.3	-	-	-	69.1
IV 期	91	81	-	97.8	9.0	4.2	16.0	68.8

属性別集計対象数

性別	男性	女性						
対象数	451	165						
%	73.2	26.8						
年代	50歳未満	50歳代	60歳代	70歳代	80歳以上			
対象数	24	89	175	202	126			
%	3.9	14.4	28.4	32.8	20.5			
UICC TNM分類総合ステージ	I 期	II 期	III 期	IV 期	不詳	空欄		
対象数	437	38	27	91	-	14		
%	70.9	6.2	4.4	14.8	-	2.3		
観血的治療の実施	無	有	治癒切除	非治癒切除	別不詳			
対象数	106	510	490	20	0			
%	17.2	82.8	79.5	3.2	0.0			
発見経緯	がん検診	健康診断等	他疾患観察中	その他				
対象数	161	103	104	248				
%	26.1	16.7	16.9	40.3				

大腸

5年生存率

	対象数	死亡数	打ち切り数	生存状況把握割合(%)	実測生存率	95%CI low	95% CI high	平均年齢(歳)
全体	309	99	-	99.0	67.7	62.2	72.6	68.5
I 期	88	-	-	97.7	89.6	80.9	94.4	68.2
II 期	79	19	0	100.0	76.0	64.9	83.9	71.3
III 期	62	15	0	100.0	75.8	63.1	84.6	66.9
IV 期	64	50	-	98.4	20.7	11.7	31.3	67.9

属性別集計対象数

性別	男性	女性						
対象数	194	115						
%	62.8	37.2						
年代	50歳未満	50歳代	60歳代	70歳代	80歳以上			
対象数	17	42	92	111	47			
%	5.5	13.6	29.8	35.9	15.2			
UICC TNM分類総合ステージ	I 期	II 期	III 期	IV 期	不詳	空欄		
対象数	88	79	62	64	-	-		
%	28.5	25.6	20.1	20.7	-	-		
観血的治療の実施	無	有	治癒切除	非治癒切除	別不詳			
対象数	28	281	249	26	-			
%	9.1	90.9	80.6	8.4	-			
発見経緯	がん検診	健康診断等	他疾患観察中	その他				
対象数	34	57	97	121				
%	11.0	18.4	31.4	39.2				

* 10例以下は、「-」(ハイフン)表示
生存率は、集計対象30例以上の際表示

新潟市民病院
肝
5年生存率

	対象数	死亡数	打ち切り数	生存状況把握割合(%)	実測生存率	95%CI low	95% CI high	平均年齢(歳)
全体	74	50	0	100.0	32.4	22.1	43.1	68.4
I期	27	-	0	100.0	-	-	-	66.9
II期	14	-	0	100.0	-	-	-	70.3
III期	25	22	0	100.0	-	-	-	70.9
IV期	-	-	0	-	-	-	-	62.1

属性別集計対象数

性別	男性	女性						
対象数	55	19						
%	74.3	25.7						
年代	50歳未満	50歳代	60歳代	70歳代	80歳以上			
対象数	-	-	24	28	-			
%	-	-	32.4	37.8	-			
病期	I期	II期	III期	IV期	不詳	空欄		
UICC TNM分類 ¹	対象数	27	14	25	-	0	0	
	%	36.5	18.9	33.8	-	0.0	0.0	
取り扱い規約	対象数	-	22	17	26	0	0	
	%	-	29.7	23.0	35.1	0.0	0.0	
観血的治療の実施	無	有	治癒切除	非治癒切除	別不詳			
対象数	47	27	24	-	-			
%	63.5	36.5	32.4	-	-			
発見経緯	がん検診	健康診断等	他疾患観察中	その他				
対象数	0	-	48	24				
%	0.0	-	64.9	32.4				

肺
5年生存率

	対象数	死亡数	打ち切り数	生存状況把握割合(%)	実測生存率	95%CI low	95% CI high	平均年齢(歳)
全体	195	138	-	98.5	28.2	22.0	34.7	69.0
I期	57	18	0	100.0	68.4	54.7	78.8	67.0
II期	12	-	0	100.0	-	-	-	69.5
III期	58	51	0	100.0	12.1	5.3	21.8	69.3
IV期	63	60	-	96.8	1.7	0.1	7.8	70.5

属性別集計対象数

性別	男性	女性	部位		小細胞	非小細胞	
対象数	141	54	対象数		25	170	
%	72.3	27.7	%		12.8	87.2	
年代	50歳未満	50歳代	60歳代	70歳代	80歳以上		
対象数	-	28	57	84	22		
%	-	14.4	29.2	43.1	11.3		
UICC TNM分類総合ステージ	I期	II期	III期	IV期	不詳	空欄	
対象数	57	12	58	63	-	-	
%	29.2	6.2	29.7	32.3	-	-	
観血的治療の実施	無	有	治癒切除	非治癒切除	別不詳		
対象数	126	69	67	-	0		
%	64.6	35.4	34.4	-	0.0		
発見経緯	がん検診	健康診断等	他疾患観察中	その他			
対象数	-	35	54	97			
%	-	17.9	27.7	49.7			

* 10例以下は、「-」(ハイフン)表示
生存率は、集計対象30例以上の際表示

新潟市民病院
女性乳房
5年生存率

	対象数	死亡数	打ち切り数	生存状況把握割合(%)	実測生存率	95%CI low	95% CI high	平均年齢(歳)
全体	299	25	-	98.0	91.5	87.7	94.2	57.9
I期	106	-	-	99.1	98.1	92.6	99.5	58.8
II期	144	-	-	96.5	92.9	87.1	96.1	57.1
III期	34	-	0	100.0	79.4	61.6	89.6	57.3
IV期	12	-	0	100.0	-	-	-	58.4

属性別集計対象数

性別	男性	女性					
対象数	0	299					
%	0.0	100.0					
年代	50歳未満	50歳代	60歳代	70歳代	80歳以上		
対象数	81	90	64	46	18		
%	27.1	30.1	21.4	15.4	6.0		
UICC TNM分類総合ステージ	I期	II期	III期	IV期	不詳	空欄	
対象数	106	144	34	12	-	-	
%	35.5	48.2	11.4	4.0	-	-	
観血的治療の実施	無	有	治癒切除	非治癒切除	別不詳		
対象数	34	265	255	-	0		
%	11.4	88.6	85.3	-	0.0		
発見経緯	がん検診	健康診断等	他疾患観察中	その他			
対象数	71	14	13	201			
%	23.7	4.7	4.3	67.2			

* 10例以下は、「-」(ハイフン)表示
生存率は、集計対象30例以上の際表示

93 長岡赤十字病院
2009年のみ

コメント:

【胃】

I期の症例が多い。66、3%・実測生存率87、7%・平均年齢68、9歳。
新潟県全体と比較すると当院は、I期の症例は3、7ポイント低く、実測生存率は4、2ポイント高い。
全国と比較すると当院は、I期の症例は3、9ポイント高く、実測生存率は5、5ポイント高い。

【大腸】

II期・III期の症例が多い。
II期の症例。28、5%・実測生存率79、5%・平均年齢71、8歳。
III期の症例。30、7%・実測生存率70、9%・平均年齢68、9歳。
新潟県全体と比較すると当院は、II期の症例は3、4ポイント高く、実測生存率は3、8ポイント高い。III期の症例は6、2ポイント高く、実測生存率は0、1ポイント高い。
全国と比較すると当院は、II期の症例は2、0ポイント高く、実測生存率は3、7ポイント高い。III期の症例は4、9ポイント高く、実測生存率は3、3ポイント高い。

【肝臓】

集計対象の30例に満たなかった。

【肺】

I期の症例が多い。50、4%・実測生存率71、6%・平均年齢70、8歳。
新潟県全体と比較すると当院は、I期の症例は7、1ポイント高く、実測生存率は2、0ポイント高い。
全国と比較すると当院は、I期の症例は15、1ポイント高く、実測生存率は0、3ポイント高い。

【乳房】

I期の症例が多い。55、6%・実測生存率93、8%・平均年齢58、6歳。
新潟県全体と比較すると当院は、I期の症例は16、0ポイント高く、実測生存率は3、1ポイント低い。
全国と比較すると当院は、I期の症例は13、0ポイント高く、実測生存率は2、0ポイント低い。

【備考】

胃、大腸、肺、乳房の発見経緯は、その他が多く、概して新潟県全体・全国平均よりも高い。肝臓は他疾患の経過観察中が多く、新潟県全体平均よりは低く・全国平均よりは高い。

長岡赤十字病院
胃
5年生存率

	対象数	死亡数	打ち切り数	生存状況把握割合(%)	実測生存率	95%CI low	95% CI high	平均年齢(歳)
全体	172	50	-	98.3	70.6	63.2	76.9	68.4
I 期	114	14	-	99.1	87.7	80.1	92.5	68.9
II 期	14	-	0	100.0	-	-	-	64.9
III 期	12	-	-	83.3	-	-	-	72.7
IV 期	29	26	0	100.0	-	-	-	66.7

属性別集計対象数

性別	男性	女性						
対象数	122	50						
%	70.9	29.1						
年代	50歳未満	50歳代	60歳代	70歳代	80歳以上			
対象数	-	30	53	53	29			
%	-	17.4	30.8	30.8	16.9			
UICC TNM分類総合ステージ	I 期	II 期	III 期	IV 期	不詳	空欄		
対象数	114	14	12	29	-	-		
%	66.3	8.1	7.0	16.9	-	-		
観血的治療の実施	無	有	治癒切除	非治癒切除	別不詳			
対象数	26	146	136	-	0			
%	15.1	84.9	79.1	-	0.0			
発見経緯	がん検診	健康診断等	他疾患観察中	その他				
対象数	18	17	46	91				
%	10.5	9.9	26.7	52.9				

大腸

5年生存率

	対象数	死亡数	打ち切り数	生存状況把握割合(%)	実測生存率	95%CI low	95% CI high	平均年齢(歳)
全体	137	39	-	99.3	71.4	63.1	78.2	68.9
I 期	31	-	0	100.0	87.1	69.2	95.0	65.4
II 期	39	-	0	100.0	79.5	63.1	89.2	71.8
III 期	42	12	-	97.6	70.9	54.5	82.3	68.9
IV 期	21	14	0	100.0	-	-	-	69.7

属性別集計対象数

性別	男性	女性						
対象数	75	62						
%	54.7	45.3						
年代	50歳未満	50歳代	60歳代	70歳代	80歳以上			
対象数	-	23	35	42	30			
%	-	16.8	25.5	30.7	21.9			
UICC TNM分類総合ステージ	I 期	II 期	III 期	IV 期	不詳	空欄		
対象数	31	39	42	21	-	-		
%	22.6	28.5	30.7	15.3	-	-		
観血的治療の実施	無	有	治癒切除	非治癒切除	別不詳			
対象数	-	127	119	-	0			
%	-	92.7	86.9	-	0.0			
発見経緯	がん検診	健康診断等	他疾患観察中	その他				
対象数	29	-	25	76				
%	21.2	-	18.2	55.5				

* 10例以下は、「-」(ハイフン)表示
生存率は、集計対象30例以上の際表示

長岡赤十字病院
肝
5年生存率

	対象数	死亡数	打ち切り数	生存状況把握割合(%)	実測生存率	95%CI low	95% CI high	平均年齢(歳)
全体	23	18	0	100.0	-	-	-	67.1
I期	-	-	0	-	-	-	-	68.7
II期	-	-	0	-	-	-	-	66.8
III期	-	-	0	-	-	-	-	74.3
IV期	-	-	0	-	-	-	-	63.0

属性別集計対象数

性別	男性	女性						
対象数	16	-						
%	69.6	-						
年代	50歳未満	50歳代	60歳代	70歳代	80歳以上			
対象数	-	-	-	-	-			
%	-	-	-	-	-			
病期	I期	II期	III期	IV期	不詳	空欄		
UICC TNM分類 ¹	対象数	-	-	-	-	0		
	%	-	-	-	-	0.0		
取り扱い規約	対象数	-	-	-	-	0		
	%	-	-	-	-	0.0		
観血的治療の実施	無	有	治癒切除	非治癒切除	別不詳			
対象数	16	-	-	0	0			
%	69.6	-	-	0.0	0.0			
発見経緯	がん検診	健康診断等	他疾患観察中	その他				
対象数	0	-	15	-				
%	0.0	-	65.2	-				

肺
5年生存率

	対象数	死亡数	打ち切り数	生存状況把握割合(%)	実測生存率	95%CI low	95% CI high	平均年齢(歳)
全体	238	140	-	98.3	40.6	34.3	46.8	70.4
I期	120	34	-	99.2	71.6	62.6	78.8	70.8
II期	15	13	0	100.0	-	-	-	73.2
III期	48	42	-	97.9	11.2	4.2	22.2	69.5
IV期	53	49	-	96.2	4.2	0.8	12.6	69.4

属性別集計対象数

性別	男性	女性	部位		小細胞	非小細胞	
対象数	165	73	対象数		26	212	
%	69.3	30.7	%		10.9	89.1	
年代	50歳未満	50歳代	60歳代	70歳代	80歳以上		
対象数	-	25	71	92	43		
%	-	10.5	29.8	38.7	18.1		
UICC TNM分類総合ステージ	I期	II期	III期	IV期	不詳	空欄	
対象数	120	15	48	53	-	-	
%	50.4	6.3	20.2	22.3	-	-	
観血的治療の実施	無	有	治癒切除	非治癒切除	別不詳		
対象数	110	128	125	-	-		
%	46.2	53.8	52.5	-	-		
発見経緯	がん検診	健康診断等	他疾患観察中	その他			
対象数	18	48	65	107			
%	7.6	20.2	27.3	45.0			

* 10例以下は、「-」(ハイフン)表示
生存率は、集計対象30例以上の際表示

長岡赤十字病院
女性乳房
5年生存率

	対象数	死亡数	打ち切り数	生存状況把握割合(%)	実測生存率	95%CI low	95% CI high	平均年齢(歳)
全体	117	14	-	99.1	87.9	80.5	92.7	58.6
I期	65	-	-	98.5	93.8	84.2	97.6	58.6
II期	37	-	0	100.0	89.2	73.7	95.8	58.3
III期	11	-	0	100.0	-	-	-	57.3
IV期	-	-	0	-	-	-	-	67.3

属性別集計対象数

性別	男性	女性						
対象数	0	117						
%	0.0	100.0						
年代	50歳未満	50歳代	60歳代	70歳代	80歳以上			
対象数	33	27	36	16	-			
%	28.2	23.1	30.8	13.7	-			
UICC TNM分類総合ステージ	I期	II期	III期	IV期	不詳	空欄		
対象数	65	37	11	-	0	-		
%	55.6	31.6	9.4	-	0.0	-		
観血的治療の実施	無	有	治癒切除	非治癒切除	別不詳			
対象数	-	112	112	0	0			
%	-	95.7	95.7	0.0	0.0			
発見経緯	がん検診	健康診断等	他疾患観察中	その他				
対象数	30	-	-	75				
%	25.6	-	-	64.1				

94 新潟県厚生農業協同組合連合会長岡中央総合病院
2008-2009年2カ年データ

コメント:

年齢分布を見ると、70歳以上が約53%と全国平均より6%も多く、当院のがん患者の高齢化がうかがえる。各部位のステージ別5年生存率で全国平均並びに県の平均を下回るものもあるが、その中で胃がんのIV期生存率については、他施設に比して高い数値を示している。生存状況把握割合について、施設内での住所の転居確認が十分にされていなかった症例もあることから次回の反省点としたい。

新潟県厚生農業協同組合連合会長岡中央総合病院

胃

5年生存率

	対象数	死亡数	打ち切り数	生存状況把握割合(%)	実測生存率	95%CI low	95% CI high	平均年齢(歳)
全体	651	212	17	97.4	66.9	63.1	70.4	70.4
I 期	439	72	-	98.2	83.4	79.6	86.6	70.2
II 期	48	17	-	95.8	63.3	47.7	75.4	71.4
III 期	30	17	-	96.7	41.4	23.7	58.3	69.7
IV 期	124	101	-	96.0	16.1	10.1	23.3	70.3

属性別集計対象数

性別	男性	女性						
対象数	454	197						
%	69.7	30.3						
年代	50歳未満	50歳代	60歳代	70歳代	80歳以上			
対象数	26	79	170	238	138			
%	4.0	12.1	26.1	36.6	21.2			
UICC TNM分類総合ステージ	I 期	II 期	III 期	IV 期	不詳	空欄		
対象数	439	48	30	124	-	-		
%	67.4	7.4	4.6	19.0	-	-		
観血的治療の実施	無	有	治癒切除	非治癒切除	別不詳			
対象数	102	549	509	40	0			
%	15.7	84.3	78.2	6.1	0.0			
発見経緯	がん検診	健康診断等	他疾患観察中	その他				
対象数	55	83	219	294				
%	8.4	12.7	33.6	45.2				

大腸

5年生存率

	対象数	死亡数	打ち切り数	生存状況把握割合(%)	実測生存率	95%CI low	95% CI high	平均年齢(歳)
全体	424	145	-	98.3	65.3	60.5	69.6	69.1
I 期	109	16	0	100.0	85.3	77.2	90.7	69.2
II 期	119	28	-	98.3	76.1	67.3	82.9	69.8
III 期	108	34	-	99.1	68.2	58.5	76.1	67.6
IV 期	81	65	-	96.3	16.8	9.5	25.9	69.9

属性別集計対象数

性別	男性	女性						
対象数	242	182						
%	57.1	42.9						
年代	50歳未満	50歳代	60歳代	70歳代	80歳以上			
対象数	29	66	103	136	90			
%	6.8	15.6	24.3	32.1	21.2			
UICC TNM分類総合ステージ	I 期	II 期	III 期	IV 期	不詳	空欄		
対象数	109	119	108	81	-	-		
%	25.7	28.1	25.5	19.1	-	-		
観血的治療の実施	無	有	治癒切除	非治癒切除	別不詳			
対象数	43	381	348	32	-			
%	10.1	89.9	82.1	7.5	-			
発見経緯	がん検診	健康診断等	他疾患観察中	その他				
対象数	51	29	78	266				
%	12.0	6.8	18.4	62.7				

* 10例以下は、「-」(ハイフン)表示
生存率は、集計対象30例以上の際表示

新潟県厚生農業協同組合連合会長岡中央総合病院
肝
5年生存率

	対象数	死亡数	打ち切り数	生存状況把握割合(%)	実測生存率	95%CI low	95% CI high	平均年齢(歳)
全体	87	60	-	95.4	28.3	19.1	38.2	72.2
I期	37	20	-	97.3	44.5	28.1	59.7	70.5
II期	20	13	-	90.0	-	-	-	71.3
III期	21	18	-	95.2	-	-	-	76.2
IV期	-	-	0	-	-	-	-	71.1

属性別集計対象数

性別	男性	女性						
対象数	54	33						
%	62.1	37.9						
年代	50歳未満	50歳代	60歳代	70歳代	80歳以上			
対象数	-	-	18	47	14			
%	-	-	20.7	54.0	16.1			
病期	I期	II期	III期	IV期	不詳	空欄		
UICC TNM分類 ¹	対象数	37	20	21	-	-	0	
	%	42.5	23.0	24.1	-	-	0.0	
取り扱い規約	対象数	14	34	17	19	-	0	
	%	16.1	39.1	19.5	21.8	-	0.0	
観血的治療の実施	無	有	治癒切除	非治癒切除	別不詳			
対象数	70	17	16	-	0			
%	80.5	19.5	18.4	-	0.0			
発見経緯	がん検診	健康診断等	他疾患観察中	その他				
対象数	0	-	55	28				
%	0.0	-	63.2	32.2				

肺
5年生存率

	対象数	死亡数	打ち切り数	生存状況把握割合(%)	実測生存率	95%CI low	95% CI high	平均年齢(歳)
全体	365	206	-	97.3	42.2	37.0	47.3	71.1
I期	153	43	-	98.7	71.6	63.6	78.0	71.1
II期	27	12	0	100.0	-	-	-	70.3
III期	108	81	-	94.4	20.9	13.6	29.3	70.5
IV期	69	65	-	97.1	3.0	0.6	9.3	72.7

属性別集計対象数

性別	男性	女性	部位		小細胞	非小細胞	
対象数	270	95	対象数		26	339	
%	74.0	26.0	%		7.1	92.9	
年代	50歳未満	50歳代	60歳代	70歳代	80歳以上		
対象数	-	44	96	153	66		
%	-	12.1	26.3	41.9	18.1		
UICC TNM分類総合ステージ	I期	II期	III期	IV期	不詳	空欄	
対象数	153	27	108	69	-	-	
%	41.9	7.4	29.6	18.9	-	-	
観血的治療の実施	無	有	治癒切除	非治癒切除	別不詳		
対象数	168	197	193	-	0		
%	46.0	54.0	52.9	-	0.0		
発見経緯	がん検診	健康診断等	他疾患観察中	その他			
対象数	0	102	152	111			
%	0.0	27.9	41.6	30.4			

* 10例以下は、「-」(ハイフン)表示
生存率は、集計対象30例以上の際表示

新潟県厚生農業協同組合連合会長岡中央総合病院
女性乳房
5年生存率

	対象数	死亡数	打ち切り数	生存状況把握割合(%)	実測生存率	95%CI low	95% CI high	平均年齢(歳)
全体	145	18	-	97.9	87.4	80.7	91.9	59.9
I期	36	-	0	100.0	97.2	81.9	99.6	58.4
II期	76	-	-	97.4	93.2	84.5	97.1	60.6
III期	23	-	-	95.7	-	-	-	58.5
IV期	-	-	0	-	-	-	-	63.9

属性別集計対象数

性別	男性	女性					
対象数	0	145					
%	0.0	100.0					
年代	50歳未満	50歳代	60歳代	70歳代	80歳以上		
対象数	43	32	28	28	14		
%	29.7	22.1	19.3	19.3	9.7		
UICC TNM分類総合ステージ	I期	II期	III期	IV期	不詳	空欄	
対象数	36	76	23	-	0	0	
%	24.8	52.4	15.9	-	0.0	0.0	
観血的治療の実施	無	有	治癒切除	非治癒切除	別不詳		
対象数	11	134	132	-	0		
%	7.6	92.4	91.0	-	0.0		
発見経緯	がん検診	健康診断等	他疾患観察中	その他			
対象数	28	-	13	98			
%	19.3	-	9.0	67.6			

95 新潟大学医歯学総合病院
2008-2009年2カ年データ

コメント:

特になし

新潟大学医歯学総合病院

胃

5年生存率

	対象数	死亡数	打ち切り数	生存状況把握割合(%)	実測生存率	95%CI low	95% CI high	平均年齢(歳)
全体	481	105	13	97.3	77.8	73.8	81.3	69.4
I 期	396	63	-	97.5	83.9	79.8	87.2	70.2
II 期	16	-	0	100.0	-	-	-	66.0
III 期	-	-	-	-	-	-	-	70.7
IV 期	34	30	0	100.0	11.8	3.7	24.9	66.9

属性別集計対象数

性別	男性	女性						
対象数	355	126						
%	73.8	26.2						
年代	50歳未満	50歳代	60歳代	70歳代	80歳以上			
対象数	22	65	116	213	65			
%	4.6	13.5	24.1	44.3	13.5			
UICC TNM分類総合ステージ	I 期	II 期	III 期	IV 期	不詳	空欄		
対象数	396	16	-	34	-	24		
%	82.3	3.3	-	7.1	-	5.0		
観血的治療の実施	無	有	治癒切除	非治癒切除	別不詳			
対象数	58	423	405	16	-			
%	12.1	87.9	84.2	3.3	-			
発見経緯	がん検診	健康診断等	他疾患観察中	その他				
対象数	57	67	251	106				
%	11.9	13.9	52.2	22.0				

大腸

5年生存率

	対象数	死亡数	打ち切り数	生存状況把握割合(%)	実測生存率	95%CI low	95% CI high	平均年齢(歳)
全体	187	52	-	99.5	72.1	65.0	77.9	68.1
I 期	76	-	0	100.0	86.8	76.9	92.7	67.4
II 期	33	-	0	100.0	72.7	54.1	84.8	73.9
III 期	21	-	0	100.0	-	-	-	68.5
IV 期	43	25	-	97.7	40.7	25.9	54.9	65.9

属性別集計対象数

性別	男性	女性						
対象数	124	63						
%	66.3	33.7						
年代	50歳未満	50歳代	60歳代	70歳代	80歳以上			
対象数	12	35	51	55	34			
%	6.4	18.7	27.3	29.4	18.2			
UICC TNM分類総合ステージ	I 期	II 期	III 期	IV 期	不詳	空欄		
対象数	76	33	21	43	-	13		
%	40.6	17.6	11.2	23.0	-	7.0		
観血的治療の実施	無	有	治癒切除	非治癒切除	別不詳			
対象数	13	174	160	14	0			
%	7.0	93.0	85.6	7.5	0.0			
発見経緯	がん検診	健康診断等	他疾患観察中	その他				
対象数	36	15	61	75				
%	19.3	8.0	32.6	40.1				

* 10例以下は、「-」(ハイフン)表示
生存率は、集計対象30例以上の際表示

新潟大学医歯学総合病院
肝
5年生存率

	対象数	死亡数	打ち切り数	生存状況把握割合(%)	実測生存率	95%CI low	95% CI high	平均年齢(歳)
全体	121	77	-	96.7	34.3	25.8	42.9	66.8
I期	54	27	-	98.1	49.1	35.2	61.7	68.6
II期	34	22	-	97.1	33.4	18.2	49.3	67.3
III期	26	23	-	96.2	-	-	-	63.8
IV期	-	-	-	-	-	-	-	58.7

属性別集計対象数

性別	男性	女性						
対象数	80	41						
%	66.1	33.9						
年代	50歳未満	50歳代	60歳代	70歳代	80歳以上			
対象数	-	23	27	50	13			
%	-	19.0	22.3	41.3	10.7			
病期	I期	II期	III期	IV期	不詳	空欄		
UICC TNM分類 ¹	対象数	54	34	26	-	-	-	
%	44.6	28.1	21.5	-	-	-		
取り扱い規約	対象数	22	44	24	18	-	0	
%	18.2	36.4	19.8	14.9	-	0.0		
観血的治療の実施	無	有	治癒切除	非治癒切除	別不詳			
対象数	69	52	49	-	0			
%	57.0	43.0	40.5	-	0.0			
発見経緯	がん検診	健康診断等	他疾患観察中	その他				
対象数	-	-	88	24				
%	-	-	72.7	19.8				

肺
5年生存率

	対象数	死亡数	打ち切り数	生存状況把握割合(%)	実測生存率	95%CI low	95% CI high	平均年齢(歳)
全体	201	109	-	99.0	45.3	38.3	52.0	66.7
I期	90	29	-	98.9	67.4	56.6	76.1	69.7
II期	22	-	0	100.0	-	-	-	65.2
III期	45	32	0	100.0	28.9	16.6	42.4	64.1
IV期	43	40	-	97.7	4.8	0.9	14.3	63.4

属性別集計対象数

性別	男性	女性	部位		小細胞	非小細胞	
対象数	146	55	対象数		28	173	
%	72.6	27.4	%		13.9	86.1	
年代	50歳未満	50歳代	60歳代	70歳代	80歳以上		
対象数	-	37	76	61	20		
%	-	18.4	37.8	30.3	10.0		
UICC TNM分類総合ステージ	I期	II期	III期	IV期	不詳	空欄	
対象数	90	22	45	43	-	0	
%	44.8	10.9	22.4	21.4	-	0.0	
観血的治療の実施	無	有	治癒切除	非治癒切除	別不詳		
対象数	85	116	111	-	-		
%	42.3	57.7	55.2	-	-		
発見経緯	がん検診	健康診断等	他疾患観察中	その他			
対象数	18	50	78	55			
%	9.0	24.9	38.8	27.4			

* 10例以下は、「-」(ハイフン)表示
生存率は、集計対象30例以上の際表示

新潟大学医歯学総合病院
女性乳房
5年生存率

	対象数	死亡数	打ち切り数	生存状況把握割合(%)	実測生存率	95%CI low	95% CI high	平均年齢(歳)
全体	165	29	-	98.2	82.2	75.4	87.3	58.1
I期	62	-	-	96.8	98.4	88.9	99.8	57.7
II期	68	11	-	98.5	83.6	72.3	90.6	57.6
III期	29	12	0	100.0	-	-	-	58.5
IV期	-	-	0	-	-	-	-	63.4

属性別集計対象数

性別	男性	女性						
対象数	0	165						
%	0.0	100.0						
年代	50歳未満	50歳代	60歳代	70歳代	80歳以上			
対象数	52	39	35	29	-			
%	31.5	23.6	21.2	17.6	-			
UICC TNM分類総合ステージ	I期	II期	III期	IV期	不詳	空欄		
対象数	62	68	29	-	-	0		
%	37.6	41.2	17.6	-	-	0.0		
観血的治療の実施	無	有	治癒切除	非治癒切除	別不詳			
対象数	20	145	143	-	-			
%	12.1	87.9	86.7	-	-			
発見経緯	がん検診	健康診断等	他疾患観察中	その他				
対象数	19	-	37	99				
%	11.5	-	22.4	60.0				

96

県立新発田病院

2008-2009年2カ年データ

コメント:

新潟県全体としては比較的早期がんの症例が多い傾向が見られますが、当院については他施設と比較して進行がんの割合が多くなっており、相対生存率が低くなっている一因であると考えます。さらに高齢者の割合も高いので他病死が多い傾向となり、生存率に影響していると考えられます。

県立新発田病院
胃
5年生存率

	対象数	死亡数	打ち切り数	生存状況把握割合(%)	実測生存率	95%CI low	95% CI high	平均年齢(歳)
全体	449	195	11	97.6	55.6	50.8	60.1	70.8
I期	284	64	-	98.6	77.2	71.8	81.7	70.5
II期	41	24	-	97.6	40.0	25.0	54.6	73.3
III期	21	14	-	95.2	-	-	-	70.7
IV期	98	90	-	94.9	3.3	0.9	8.5	70.4

属性別集計対象数

性別	男性	女性						
対象数	324	125						
%	72.2	27.8						
年代	50歳未満	50歳代	60歳代	70歳代	80歳以上			
対象数	16	56	102	178	97			
%	3.6	12.5	22.7	39.6	21.6			
UICC TNM分類総合ステージ	I期	II期	III期	IV期	不詳	空欄		
対象数	284	41	21	98	-	-		
%	63.3	9.1	4.7	21.8	-	-		
観血的治療の実施	無	有	治癒切除	非治癒切除	別不詳			
対象数	65	384	336	39	-			
%	14.5	85.5	74.8	8.7	-			
発見経緯	がん検診	健康診断等	他疾患観察中	その他				
対象数	72	46	132	199				
%	16.0	10.2	29.4	44.3				

大腸

5年生存率

	対象数	死亡数	打ち切り数	生存状況把握割合(%)	実測生存率	95%CI low	95% CI high	平均年齢(歳)
全体	292	132	-	97.6	54.0	48.0	59.6	71.4
I期	72	14	-	97.2	80.1	68.7	87.7	70.0
II期	72	23	0	100.0	68.1	56.0	77.5	72.4
III期	71	36	-	97.2	48.2	36.0	59.3	70.9
IV期	72	56	-	97.2	20.4	11.9	30.6	71.9

属性別集計対象数

性別	男性	女性						
対象数	181	111						
%	62.0	38.0						
年代	50歳未満	50歳代	60歳代	70歳代	80歳以上			
対象数	-	34	70	120	60			
%	-	11.6	24.0	41.1	20.5			
UICC TNM分類総合ステージ	I期	II期	III期	IV期	不詳	空欄		
対象数	72	72	71	72	-	-		
%	24.7	24.7	24.3	24.7	-	-		
観血的治療の実施	無	有	治癒切除	非治癒切除	別不詳			
対象数	24	268	221	41	-			
%	8.2	91.8	75.7	14.0	-			
発見経緯	がん検診	健康診断等	他疾患観察中	その他				
対象数	41	28	59	164				
%	14.0	9.6	20.2	56.2				

* 10例以下は、「-」(ハイフン)表示
生存率は、集計対象30例以上の際表示

県立新発田病院
肝
5年生存率

	対象数	死亡数	打ち切り数	生存状況把握割合(%)	実測生存率	95%CI low	95% CI high	平均年齢(歳)
全体	78	50	-	97.4	34.8	24.4	45.5	70.2
I期	36	15	-	97.2	57.7	39.9	72.0	70.5
II期	18	12	-	94.4	-	-	-	68.9
III期	17	16	0	100.0	-	-	-	69.1
IV期	-	-	0	-	-	-	-	74.7

属性別集計対象数

性別	男性	女性						
対象数	59	19						
%	75.6	24.4						
年代	50歳未満	50歳代	60歳代	70歳代	80歳以上			
対象数	-	11	21	27	17			
%	-	14.1	26.9	34.6	21.8			
病期	I期	II期	III期	IV期	不詳	空欄		
UICC TNM分類 ¹	対象数	36	18	17	-	0	0	
	%	46.2	23.1	21.8	-	0.0	0.0	
取り扱い規約	対象数	14	27	19	17	0	0	
	%	17.9	34.6	24.4	21.8	0.0	0.0	
観血的治療の実施	無	有	治癒切除	非治癒切除	別不詳			
対象数	58	20	16	0	-			
%	74.4	25.6	20.5	0.0	-			
発見経緯	がん検診	健康診断等	他疾患観察中	その他				
対象数	0	-	47	27				
%	0.0	-	60.3	34.6				

肺
5年生存率

	対象数	死亡数	打ち切り数	生存状況把握割合(%)	実測生存率	95%CI low	95% CI high	平均年齢(歳)
全体	242	159	11	95.5	32.6	26.7	38.7	72.1
I期	75	23	-	96.0	69.0	57.2	78.2	72.0
II期	23	17	-	91.3	-	-	-	73.1
III期	74	54	-	94.6	24.1	14.9	34.5	72.4
IV期	67	62	-	97.0	4.9	1.3	12.3	71.4

属性別集計対象数

性別	男性	女性	部位		小細胞	非小細胞	
対象数	190	52	対象数		23	219	
%	78.5	21.5	%		9.5	90.5	
年代	50歳未満	50歳代	60歳代	70歳代	80歳以上		
対象数	-	19	52	123	43		
%	-	7.9	21.5	50.8	17.8		
UICC TNM分類総合ステージ	I期	II期	III期	IV期	不詳	空欄	
対象数	75	23	74	67	-	-	
%	31.0	9.5	30.6	27.7	-	-	
観血的治療の実施	無	有	治癒切除	非治癒切除	別不詳		
対象数	131	111	98	-	12		
%	54.1	45.9	40.5	-	5.0		
発見経緯	がん検診	健康診断等	他疾患観察中	その他			
対象数	16	46	87	93			
%	6.6	19.0	36.0	38.4			

* 10例以下は、「-」(ハイフン)表示
生存率は、集計対象30例以上の際表示

県立新発田病院
女性乳房
5年生存率

	対象数	死亡数	打ち切り数	生存状況把握割合(%)	実測生存率	95%CI low	95% CI high	平均年齢(歳)
全体	130	16	-	98.5	87.7	80.6	92.3	61.0
I期	53	-	-	98.1	92.4	81.0	97.1	61.2
II期	49	-	0	100.0	89.8	77.2	95.6	60.0
III期	21	-	0	100.0	-	-	-	62.1
IV期	-	-	-	-	-	-	-	63.1

属性別集計対象数

性別	男性	女性					
対象数	0	130					
%	0.0	100.0					
年代	50歳未満	50歳代	60歳代	70歳代	80歳以上		
対象数	34	31	24	27	14		
%	26.2	23.8	18.5	20.8	10.8		
UICC TNM分類総合ステージ	I期	II期	III期	IV期	不詳	空欄	
対象数	53	49	21	-	0	0	
%	40.8	37.7	16.2	-	0.0	0.0	
観血的治療の実施	無	有	治癒切除	非治癒切除	別不詳		
対象数	-	123	99	15	-		
%	-	94.6	76.2	11.5	-		
発見経緯	がん検診	健康診断等	他疾患観察中	その他			
対象数	25	-	-	95			
%	19.2	-	-	73.1			

* 10例以下は、「-」(ハイフン)表示
生存率は、集計対象30例以上の際表示

97

富山県立中央病院
2008-2009年2カ年データ

コメント:

当院は県内唯一の県立総合病院として、最先端の総合的がん医療を提供している。三次救急医療を担当する急性期病院であり、地域の医療機関と連携をとる地域医療支援病院として、集学的ながん治療を行っている。

高齢、併存疾患を持つなど、他施設で対応困難なリスクの高い症例についても多数受け入れしている。また、自覚症状のある進行したがん患者の紹介の割合も多く、がん種により、ステージの進んだ患者が多いことも生存率が低くなった要因と考える。

施設別生存率は、実測生存率であり、他死因を考慮されていないことに留意願います。

富山県立中央病院
胃
5年生存率

	対象数	死亡数	打ち切り数	生存状況把握割合(%)	実測生存率	95%CI low	95% CI high	平均年齢(歳)
全体	623	221	11	98.2	64.3	60.3	67.9	69.7
I 期	414	72	-	97.8	82.4	78.4	85.8	69.9
II 期	42	12	-	97.6	70.9	54.4	82.3	68.4
III 期	36	25	0	100.0	30.6	16.6	45.7	72.0
IV 期	120	105	-	99.2	11.8	6.8	18.3	68.9

属性別集計対象数

性別	男性	女性						
対象数	428	195						
%	68.7	31.3						
年代	50歳未満	50歳代	60歳代	70歳代	80歳以上			
対象数	23	77	195	213	115			
%	3.7	12.4	31.3	34.2	18.5			
UICC TNM分類総合ステージ	I 期	II 期	III 期	IV 期	不詳	空欄		
対象数	414	42	36	120	-	-		
%	66.5	6.7	5.8	19.3	-	-		
観血的治療の実施	無	有	治癒切除	非治癒切除	別不詳			
対象数	116	507	470	37	0			
%	18.6	81.4	75.4	5.9	0.0			
発見経緯	がん検診	健康診断等	他疾患観察中	その他				
対象数	163	42	151	267				
%	26.2	6.7	24.2	42.9				

大腸

5年生存率

	対象数	死亡数	打ち切り数	生存状況把握割合(%)	実測生存率	95%CI low	95% CI high	平均年齢(歳)
全体	417	145	-	98.3	65.0	60.2	69.4	69.1
I 期	99	13	-	98.0	86.8	78.3	92.1	68.6
II 期	112	26	-	99.1	76.8	67.8	83.6	71.4
III 期	109	28	-	97.2	73.9	64.5	81.2	68.3
IV 期	88	73	-	98.9	16.4	9.5	24.9	67.8

属性別集計対象数

性別	男性	女性						
対象数	246	171						
%	59.0	41.0						
年代	50歳未満	50歳代	60歳代	70歳代	80歳以上			
対象数	23	62	116	142	74			
%	5.5	14.9	27.8	34.1	17.7			
UICC TNM分類総合ステージ	I 期	II 期	III 期	IV 期	不詳	空欄		
対象数	99	112	109	88	-	-		
%	23.7	26.9	26.1	21.1	-	-		
観血的治療の実施	無	有	治癒切除	非治癒切除	別不詳			
対象数	41	376	329	44	-			
%	9.8	90.2	78.9	10.6	-			
発見経緯	がん検診	健康診断等	他疾患観察中	その他				
対象数	81	26	67	243				
%	19.4	6.2	16.1	58.3				

* 10例以下は、「-」(ハイフン)表示
生存率は、集計対象30例以上の際表示

富山県立中央病院
肝
5年生存率

	対象数	死亡数	打ち切り数	生存状況把握割合(%)	実測生存率	95%CI low	95% CI high	平均年齢(歳)
全体	141	93	-	99.3	33.6	25.9	41.4	71.1
I期	63	33	0	100.0	47.6	34.9	59.3	71.1
II期	42	31	0	100.0	26.2	14.1	40.0	71.0
III期	25	19	0	100.0	-	-	-	70.7
IV期	-	-	-	-	-	-	-	70.5

属性別集計対象数

性別	男性	女性						
対象数	98	43						
%	69.5	30.5						
年代	50歳未満	50歳代	60歳代	70歳代	80歳以上			
対象数	-	-	51	51	28			
%	-	-	36.2	36.2	19.9			
病期	I期	II期	III期	IV期	不詳	空欄		
UICC TNM分類 ¹	対象数	63	42	25	-	-	0	
	%	44.7	29.8	17.7	-	-	0.0	
取り扱い規約	対象数	32	52	32	21	-	0	
	%	22.7	36.9	22.7	14.9	-	0.0	
観血的治療の実施	無	有	治癒切除	非治癒切除	別不詳			
対象数	102	39	34	-	0			
%	72.3	27.7	24.1	-	0.0			
発見経緯	がん検診	健康診断等	他疾患観察中	その他				
対象数	-	-	74	59				
%	-	-	52.5	41.8				

肺
5年生存率

	対象数	死亡数	打ち切り数	生存状況把握割合(%)	実測生存率	95%CI low	95% CI high	平均年齢(歳)
全体	388	225	-	99.2	41.6	36.7	46.5	70.9
I期	176	46	-	99.4	73.8	66.6	79.6	70.6
II期	31	17	-	96.8	43.3	25.6	59.9	73.2
III期	78	68	0	100.0	12.8	6.6	21.2	71.8
IV期	96	91	-	99.0	4.2	1.4	9.7	70.1

属性別集計対象数

性別	男性	女性	部位		小細胞	非小細胞	
対象数	269	119	対象数		36	352	
%	69.3	30.7	%		9.3	90.7	
年代	50歳未満	50歳代	60歳代	70歳代	80歳以上		
対象数	-	36	131	133	80		
%	-	9.3	33.8	34.3	20.6		
UICC TNM分類総合ステージ	I期	II期	III期	IV期	不詳	空欄	
対象数	176	31	78	96	-	-	
%	45.4	8.0	20.1	24.7	-	-	
観血的治療の実施	無	有	治癒切除	非治癒切除	別不詳		
対象数	171	217	201	16	0		
%	44.1	55.9	51.8	4.1	0.0		
発見経緯	がん検診	健康診断等	他疾患観察中	その他			
対象数	79	21	104	184			
%	20.4	5.4	26.8	47.4			

* 10例以下は、「-」(ハイフン)表示
生存率は、集計対象30例以上の際表示

富山県立中央病院
女性乳房
5年生存率

	対象数	死亡数	打ち切り数	生存状況把握割合(%)	実測生存率	95%CI low	95% CI high	平均年齢(歳)
全体	275	17	-	98.5	93.8	90.2	96.1	57.8
I期	107	-	-	98.1	97.2	91.6	99.1	57.8
II期	109	-	-	99.1	94.4	88.1	97.5	56.6
III期	49	-	-	98.0	93.8	81.9	97.9	59.9
IV期	-	-	0	-	-	-	-	64.5

属性別集計対象数

性別	男性	女性					
対象数	0	275					
%	0.0	100.0					
年代	50歳未満	50歳代	60歳代	70歳代	80歳以上		
対象数	87	62	76	37	13		
%	31.6	22.5	27.6	13.5	4.7		
UICC TNM分類総合ステージ	I期	II期	III期	IV期	不詳	空欄	
対象数	107	109	49	-	-	-	
%	38.9	39.6	17.8	-	-	-	
観血的治療の実施	無	有	治癒切除	非治癒切除	別不詳		
対象数	14	261	249	12	0		
%	5.1	94.9	90.5	4.4	0.0		
発見経緯	がん検診	健康診断等	他疾患観察中	その他			
対象数	76	-	26	168			
%	27.6	-	9.5	61.1			

98

黒部市民病院

2008-2009年2カ年データ

コメント:

特になし

黒部市民病院

胃

5年生存率

	対象数	死亡数	打ち切り数	生存状況把握割合(%)	実測生存率	95%CI low	95% CI high	平均年齢(歳)
全体	201	76	21	89.6	60.0	52.6	66.6	71.3
I 期	131	28	15	88.5	77.1	68.6	83.6	71.5
II 期	12	0	-	75.0	-	-	-	71.6
III 期	12	-	-	91.7	-	-	-	70.1
IV 期	43	40	0	100.0	7.0	1.8	17.1	70.7

属性別集計対象数

性別	男性	女性						
対象数	137	64						
%	68.2	31.8						
年代	50歳未満	50歳代	60歳代	70歳代	80歳以上			
対象数	-	24	46	78	46			
%	-	11.9	22.9	38.8	22.9			
UICC TNM分類総合ステージ	I 期	II 期	III 期	IV 期	不詳	空欄		
対象数	131	12	12	43	-	0		
%	65.2	6.0	6.0	21.4	-	0.0		
観血的治療の実施	無	有	治癒切除	非治癒切除	別不詳			
対象数	41	160	131	21	-			
%	20.4	79.6	65.2	10.4	-			
発見経緯	がん検診	健康診断等	他疾患観察中	その他				
対象数	29	27	87	58				
%	14.4	13.4	43.3	28.9				

大腸

5年生存率

	対象数	死亡数	打ち切り数	生存状況把握割合(%)	実測生存率	95%CI low	95% CI high	平均年齢(歳)
全体	164	74	-	95.1	53.7	45.6	61.1	72.1
I 期	45	11	-	97.8	75.4	60.0	85.6	70.3
II 期	33	13	-	93.9	59.7	40.8	74.3	73.5
III 期	34	-	-	91.2	68.7	49.6	81.8	70.9
IV 期	47	39	-	95.7	13.8	5.6	25.5	75.0

属性別集計対象数

性別	男性	女性						
対象数	90	74						
%	54.9	45.1						
年代	50歳未満	50歳代	60歳代	70歳代	80歳以上			
対象数	-	20	39	57	44			
%	-	12.2	23.8	34.8	26.8			
UICC TNM分類総合ステージ	I 期	II 期	III 期	IV 期	不詳	空欄		
対象数	45	33	34	47	-	-		
%	27.4	20.1	20.7	28.7	-	-		
観血的治療の実施	無	有	治癒切除	非治癒切除	別不詳			
対象数	21	143	118	19	-			
%	12.8	87.2	72.0	11.6	-			
発見経緯	がん検診	健康診断等	他疾患観察中	その他				
対象数	26	-	75	56				
%	15.9	-	45.7	34.1				

* 10例以下は、「-」(ハイフン)表示
生存率は、集計対象30例以上の際表示

黒部市民病院
肝
5年生存率

	対象数	死亡数	打ち切り数	生存状況把握割合(%)	実測生存率	95%CI low	95% CI high	平均年齢(歳)
全体	38	25	0	100.0	34.2	19.8	49.1	70.8
I 期	22	13	0	100.0	-	-	-	68.1
II 期	-	-	0	-	-	-	-	74.0
III 期	-	-	0	-	-	-	-	71.0
IV 期	-	-	0	-	-	-	-	69.5

属性別集計対象数

性別	男性	女性						
対象数	30	-						
%	78.9	-						
年代	50歳未満	50歳代	60歳代	70歳代	80歳以上			
対象数	-	-	-	14	-			
%	-	-	-	36.8	-			
病期	I 期	II 期	III 期	IV 期	不詳	空欄		
UICC TNM分類 ¹	対象数	22	-	-	-	0		
	%	57.9	-	-	-	0.0		
取り扱い規約	対象数	20	-	-	-	0		
	%	52.6	-	-	-	0.0		
観血的治療の実施	無	有	治癒切除	非治癒切除	別不詳			
対象数	37	-	0	-	0			
%	97.4	-	0.0	-	0.0			
発見経緯	がん検診	健康診断等	他疾患観察中	その他				
対象数	0	0	32	-				
%	0.0	0.0	84.2	-				

肺
5年生存率

	対象数	死亡数	打ち切り数	生存状況把握割合(%)	実測生存率	95%CI low	95% CI high	平均年齢(歳)
全体	153	98	-	96.1	34.2	26.6	41.8	72.6
I 期	63	24	-	96.8	61.2	47.8	72.0	71.0
II 期	-	-	-	-	-	-	-	72.0
III 期	37	27	-	91.9	22.5	10.3	37.7	72.5
IV 期	40	38	0	100.0	5.0	0.9	14.8	74.2

属性別集計対象数

性別	男性	女性	部位		小細胞	非小細胞	
対象数	114	39	対象数		-	143	
%	74.5	25.5	%		-	93.5	
年代	50歳未満	50歳代	60歳代	70歳代	80歳以上		
対象数	-	18	37	54	43		
%	-	11.8	24.2	35.3	28.1		
UICC TNM分類総合ステージ	I 期	II 期	III 期	IV 期	不詳	空欄	
対象数	63	-	37	40	-	0	
%	41.2	-	24.2	26.1	-	0.0	
観血的治療の実施	無	有	治癒切除	非治癒切除	別不詳		
対象数	96	57	53	-	-		
%	62.7	37.3	34.6	-	-		
発見経緯	がん検診	健康診断等	他疾患観察中	その他			
対象数	24	12	74	43			
%	15.7	7.8	48.4	28.1			

* 10例以下は、「-」(ハイフン)表示
生存率は、集計対象30例以上の際表示

黒部市民病院
女性乳房
5年生存率

	対象数	死亡数	打ち切り数	生存状況把握割合(%)	実測生存率	95%CI low	95% CI high	平均年齢(歳)
全体	72	12	-	91.7	82.6	71.4	89.7	65.1
I期	29	-	-	89.7	-	-	-	62.8
II期	30	-	-	93.3	86.1	67.0	94.5	67.4
III期	-	-	-	-	-	-	-	65.1
IV期	-	-	0	-	-	-	-	57.3

属性別集計対象数

性別	男性	女性					
対象数	0	72					
%	0.0	100.0					
年代	50歳未満	50歳代	60歳代	70歳代	80歳以上		
対象数	11	16	15	18	12		
%	15.3	22.2	20.8	25.0	16.7		
UICC TNM分類総合ステージ	I期	II期	III期	IV期	不詳	空欄	
対象数	29	30	-	-	-	0	
%	40.3	41.7	-	-	-	0.0	
観血的治療の実施	無	有	治療切除	非治療切除	別不詳		
対象数	-	62	46	-	-		
%	-	86.1	63.9	-	-		
発見経緯	がん検診	健康診断等	他疾患観察中	その他			
対象数	16	-	11	44			
%	22.2	-	15.3	61.1			

* 10例以下は、「-」(ハイフン)表示
生存率は、集計対象30例以上の際表示

99

富山大学附属病院
2008-2009年2カ年データ

コメント:

県内唯一の大学病院として難治例も含めた症例に対し、高度技術、先進的な取り組みをもって治療にあたっています。

富山大学附属病院
胃
5年生存率

	対象数	死亡数	打ち切り数	生存状況把握割合(%)	実測生存率	95%CI low	95% CI high	平均年齢(歳)
全体	206	74	-	98.5	63.8	56.8	70.0	69.6
I期	140	24	-	98.6	82.7	75.4	88.1	70.8
II期	-	-	0	-	-	-	-	68.6
III期	-	-	0	-	-	-	-	66.5
IV期	49	46	-	98.0	4.2	0.8	12.6	67.3

属性別集計対象数

性別	男性	女性						
対象数	143	63						
%	69.4	30.6						
年代	50歳未満	50歳代	60歳代	70歳代	80歳以上			
対象数	-	25	65	81	30			
%	-	12.1	31.6	39.3	14.6			
UICC TNM分類総合ステージ	I期	II期	III期	IV期	不詳	空欄		
対象数	140	-	-	49	0	-		
%	68.0	-	-	23.8	0.0	-		
観血的治療の実施	無	有	治癒切除	非治癒切除	別不詳			
対象数	47	159	145	12	-			
%	22.8	77.2	70.4	5.8	-			
発見経緯	がん検診	健康診断等	他疾患観察中	その他				
対象数	29	15	54	108				
%	14.1	7.3	26.2	52.4				

大腸

5年生存率

	対象数	死亡数	打ち切り数	生存状況把握割合(%)	実測生存率	95%CI low	95% CI high	平均年齢(歳)
全体	122	61	-	97.5	49.1	39.8	57.6	69.0
I期	27	-	0	100.0	-	-	-	66.0
II期	25	11	0	100.0	-	-	-	72.8
III期	32	14	-	93.8	54.0	35.0	69.7	71.7
IV期	35	30	-	97.1	11.8	3.7	24.9	67.0

属性別集計対象数

性別	男性	女性						
対象数	77	45						
%	63.1	36.9						
年代	50歳未満	50歳代	60歳代	70歳代	80歳以上			
対象数	-	20	36	36	25			
%	-	16.4	29.5	29.5	20.5			
UICC TNM分類総合ステージ	I期	II期	III期	IV期	不詳	空欄		
対象数	27	25	32	35	-	-		
%	22.1	20.5	26.2	28.7	-	-		
観血的治療の実施	無	有	治癒切除	非治癒切除	別不詳			
対象数	20	102	85	16	-			
%	16.4	83.6	69.7	13.1	-			
発見経緯	がん検診	健康診断等	他疾患観察中	その他				
対象数	15	11	32	64				
%	12.3	9.0	26.2	52.5				

* 10例以下は、「-」(ハイフン)表示
生存率は、集計対象30例以上の際表示

富山大学附属病院
肝
5年生存率

	対象数	死亡数	打ち切り数	生存状況把握割合(%)	実測生存率	95%CI low	95% CI high	平均年齢(歳)
全体	100	49	-	97.0	49.6	39.3	59.1	69.4
I期	36	11	-	94.4	67.7	49.3	80.6	70.1
II期	33	14	0	100.0	57.6	39.1	72.3	70.3
III期	23	17	0	100.0	-	-	-	68.8
IV期	-	-	-	-	-	-	-	64.4

属性別集計対象数

性別	男性	女性						
対象数	70	30						
%	70.0	30.0						
年代	50歳未満	50歳代	60歳代	70歳代	80歳以上			
対象数	-	14	33	42	-			
%	-	14.0	33.0	42.0	-			
病期	I期	II期	III期	IV期	不詳	空欄		
UICC TNM分類 ¹	対象数	36	33	23	-	0	0	
	%	36.0	33.0	23.0	-	0.0	0.0	
取り扱い規約	対象数	23	39	25	13	0	0	
	%	23.0	39.0	25.0	13.0	0.0	0.0	
観血的治療の実施	無	有	治癒切除	非治癒切除	別不詳			
対象数	76	24	23	-	0			
%	76.0	24.0	23.0	-	0.0			
発見経緯	がん検診	健康診断等	他疾患観察中	その他				
対象数	-	-	36	62				
%	-	-	36.0	62.0				

肺
5年生存率

	対象数	死亡数	打ち切り数	生存状況把握割合(%)	実測生存率	95%CI low	95% CI high	平均年齢(歳)
全体	170	100	-	95.9	38.7	31.2	46.1	68.2
I期	61	13	-	95.1	77.6	64.6	86.3	68.8
II期	11	-	0	100.0	-	-	-	67.3
III期	48	39	-	93.8	13.4	5.4	24.9	68.1
IV期	47	42	-	97.9	8.7	2.8	18.9	68.5

属性別集計対象数

性別	男性	女性	部位		小細胞	非小細胞	
対象数	127	43	対象数		18	152	
%	74.7	25.3	%		10.6	89.4	
年代	50歳未満	50歳代	60歳代	70歳代	80歳以上		
対象数	-	18	67	59	18		
%	-	10.6	39.4	34.7	10.6		
UICC TNM分類総合ステージ	I期	II期	III期	IV期	不詳	空欄	
対象数	61	11	48	47	-	-	
%	35.9	6.5	28.2	27.6	-	-	
観血的治療の実施	無	有	治癒切除	非治癒切除	別不詳		
対象数	81	89	78	11	0		
%	47.6	52.4	45.9	6.5	0.0		
発見経緯	がん検診	健康診断等	他疾患観察中	その他			
対象数	21	22	41	86			
%	12.4	12.9	24.1	50.6			

* 10例以下は、「-」(ハイフン)表示
生存率は、集計対象30例以上の際表示

富山大学附属病院
女性乳房
5年生存率

	対象数	死亡数	打ち切り数	生存状況把握割合(%)	実測生存率	95%CI low	95% CI high	平均年齢(歳)
全体	63	-	-	96.8	88.5	77.4	94.4	59.6
I期	25	-	0	100.0	-	-	-	60.9
II期	29	-	0	100.0	-	-	-	60.2
III期	-	-	-	-	-	-	-	53.5
IV期	-	0	-	-	-	-	-	53.8

属性別集計対象数

性別	男性	女性						
対象数	0	63						
%	0.0	100.0						
年代	50歳未満	50歳代	60歳代	70歳代	80歳以上			
対象数	14	17	14	15	-			
%	22.2	27.0	22.2	23.8	-			
UICC TNM分類総合ステージ	I期	II期	III期	IV期	不詳	空欄		
対象数	25	29	-	-	-	0		
%	39.7	46.0	-	-	-	0.0		
観血的治療の実施	無	有	治癒切除	非治癒切除	別不詳			
対象数	11	52	52	0	0			
%	17.5	82.5	82.5	0.0	0.0			
発見経緯	がん検診	健康診断等	他疾患観察中	その他				
対象数	-	-	-	42				
%	-	-	-	66.7				

100 富山県厚生連高岡病院
2008-2009年2カ年データ

コメント:

特になし

富山県厚生連高岡病院

胃

5年生存率

	対象数	死亡数	打ち切り数	生存状況把握割合(%)	実測生存率	95%CI low	95% CI high	平均年齢(歳)
全体	355	134	27	92.4	60.9	55.5	65.8	71.1
I期	226	39	22	90.3	81.9	76.1	86.5	70.4
II期	24	-	-	87.5	-	-	-	71.5
III期	36	27	0	100.0	25.0	12.4	39.8	71.6
IV期	63	57	-	96.8	6.7	2.2	14.9	72.8

属性別集計対象数

性別	男性	女性						
対象数	237	118						
%	66.8	33.2						
年代	50歳未満	50歳代	60歳代	70歳代	80歳以上			
対象数	11	41	87	135	81			
%	3.1	11.5	24.5	38.0	22.8			
UICC TNM分類総合ステージ	I期	II期	III期	IV期	不詳	空欄		
対象数	226	24	36	63	-	-		
%	63.7	6.8	10.1	17.7	-	-		
観血的治療の実施	無	有	治癒切除	非治癒切除	別不詳			
対象数	80	275	260	13	-			
%	22.5	77.5	73.2	3.7	-			
発見経緯	がん検診	健康診断等	他疾患観察中	その他				
対象数	39	58	85	173				
%	11.0	16.3	23.9	48.7				

大腸

5年生存率

	対象数	死亡数	打ち切り数	生存状況把握割合(%)	実測生存率	95%CI low	95% CI high	平均年齢(歳)
全体	263	88	20	92.4	65.0	58.7	70.5	70.7
I期	58	-	-	84.5	81.3	67.9	89.5	72.1
II期	87	15	-	96.6	82.5	72.7	89.1	70.2
III期	73	29	-	94.5	58.5	46.0	69.0	71.8
IV期	42	33	-	92.9	15.6	6.4	28.6	68.2

属性別集計対象数

性別	男性	女性						
対象数	164	99						
%	62.4	37.6						
年代	50歳未満	50歳代	60歳代	70歳代	80歳以上			
対象数	-	38	73	79	66			
%	-	14.4	27.8	30.0	25.1			
UICC TNM分類総合ステージ	I期	II期	III期	IV期	不詳	空欄		
対象数	58	87	73	42	-	-		
%	22.1	33.1	27.8	16.0	-	-		
観血的治療の実施	無	有	治癒切除	非治癒切除	別不詳			
対象数	12	251	212	35	-			
%	4.6	95.4	80.6	13.3	-			
発見経緯	がん検診	健康診断等	他疾患観察中	その他				
対象数	37	19	55	152				
%	14.1	7.2	20.9	57.8				

* 10例以下は、「-」(ハイフン)表示
生存率は、集計対象30例以上の際表示

富山県厚生連高岡病院
肝
5年生存率

	対象数	死亡数	打ち切り数	生存状況把握割合(%)	実測生存率	95%CI low	95% CI high	平均年齢(歳)
全体	68	37	-	97.1	44.5	32.3	55.9	69.5
I期	17	-	0	100.0	-	-	-	67.6
II期	24	14	0	100.0	-	-	-	69.7
III期	20	14	-	90.0	-	-	-	71.8
IV期	-	-	0	-	-	-	-	78.0

属性別集計対象数

性別	男性	女性						
対象数	39	29						
%	57.4	42.6						
年代	50歳未満	50歳代	60歳代	70歳代	80歳以上			
対象数	-	-	21	26	11			
%	-	-	30.9	38.2	16.2			
病期	I期	II期	III期	IV期	不詳	空欄		
UICC TNM分類 ¹	対象数	17	24	20	-	-	-	
	%	25.0	35.3	29.4	-	-	-	
取り扱い規約	対象数	16	24	-	15	-	0	
	%	23.5	35.3	-	22.1	-	0.0	
観血的治療の実施	無	有	治癒切除	非治癒切除	別不詳			
対象数	45	23	21	-	0			
%	66.2	33.8	30.9	-	0.0			
発見経緯	がん検診	健康診断等	他疾患観察中	その他				
対象数	0	-	49	17				
%	0.0	-	72.1	25.0				

肺
5年生存率

	対象数	死亡数	打ち切り数	生存状況把握割合(%)	実測生存率	95%CI low	95% CI high	平均年齢(歳)
全体	345	221	-	97.4	34.8	29.8	39.9	71.3
I期	126	34	-	96.0	72.5	63.7	79.5	71.1
II期	32	16	0	100.0	50.0	31.9	65.7	73.3
III期	79	71	-	98.7	9.0	4.0	16.6	72.7
IV期	95	90	0	100.0	5.3	2.0	11.0	68.5

属性別集計対象数

性別	男性	女性	部位		小細胞	非小細胞	
対象数	251	94	対象数		31	314	
%	72.8	27.2	%		9.0	91.0	
年代	50歳未満	50歳代	60歳代	70歳代	80歳以上		
対象数	-	41	92	127	77		
%	-	11.9	26.7	36.8	22.3		
UICC TNM分類総合ステージ	I期	II期	III期	IV期	不詳	空欄	
対象数	126	32	79	95	13	0	
%	36.5	9.3	22.9	27.5	3.8	0.0	
観血的治療の実施	無	有	治癒切除	非治癒切除	別不詳		
対象数	190	155	144	11	0		
%	55.1	44.9	41.7	3.2	0.0		
発見経緯	がん検診	健康診断等	他疾患観察中	その他			
対象数	56	25	125	139			
%	16.2	7.2	36.2	40.3			

* 10例以下は、「-」(ハイフン)表示
生存率は、集計対象30例以上の際表示

富山県厚生連高岡病院
女性乳房
5年生存率

	対象数	死亡数	打ち切り数	生存状況把握割合(%)	実測生存率	95%CI low	95% CI high	平均年齢(歳)
全体	106	-	-	94.3	92.2	85.0	96.0	62.1
I期	43	0	-	95.3	100.0	-	-	61.6
II期	51	-	-	94.1	87.8	74.8	94.3	62.2
III期	-	-	0	-	-	-	-	60.3
IV期	-	0	-	-	-	-	-	62.5

属性別集計対象数

性別	男性	女性						
対象数	0	106						
%	0.0	100.0						
年代	50歳未満	50歳代	60歳代	70歳代	80歳以上			
対象数	19	22	36	21	-			
%	17.9	20.8	34.0	19.8	-			
UICC TNM分類総合ステージ	I期	II期	III期	IV期	不詳	空欄		
対象数	43	51	-	-	-	0		
%	40.6	48.1	-	-	-	0.0		
観血的治療の実施	無	有	治癒切除	非治癒切除	別不詳			
対象数	-	101	97	-	-			
%	-	95.3	91.5	-	-			
発見経緯	がん検診	健康診断等	他疾患観察中	その他				
対象数	27	-	11	67				
%	25.5	-	10.4	63.2				

* 10例以下は、「-」(ハイフン)表示
生存率は、集計対象30例以上の際表示

101 高岡市民病院
2008-2009年2カ年データ

コメント:

特になし

高岡市民病院
胃
5年生存率

	対象数	死亡数	打ち切り数	生存状況把握割合(%)	実測生存率	95%CI low	95% CI high	平均年齢(歳)
全体	227	100	-	97.8	55.1	48.3	61.4	73.3
I 期	139	35	-	99.3	74.6	66.5	81.1	71.5
II 期	14	-	0	100.0	-	-	-	72.1
III 期	14	-	0	100.0	-	-	-	74.6
IV 期	44	40	-	95.5	5.1	0.9	15.0	77.2

属性別集計対象数

性別	男性	女性						
対象数	159	68						
%	70.0	30.0						
年代	50歳未満	50歳代	60歳代	70歳代	80歳以上			
対象数	-	21	55	81	67			
%	-	9.3	24.2	35.7	29.5			
UICC TNM分類総合ステージ	I 期	II 期	III 期	IV 期	不詳	空欄		
対象数	139	14	14	44	-	-		
%	61.2	6.2	6.2	19.4	-	-		
観血的治療の実施	無	有	治癒切除	非治癒切除	別不詳			
対象数	61	166	145	17	-			
%	26.9	73.1	63.9	7.5	-			
発見経緯	がん検診	健康診断等	他疾患観察中	その他				
対象数	31	17	65	114				
%	13.7	7.5	28.6	50.2				

大腸

5年生存率

	対象数	死亡数	打ち切り数	生存状況把握割合(%)	実測生存率	95%CI low	95% CI high	平均年齢(歳)
全体	185	78	-	97.8	57.4	49.9	64.2	71.4
I 期	40	-	-	95.0	82.0	65.9	91.0	70.7
II 期	55	15	0	100.0	72.7	58.9	82.6	73.4
III 期	56	27	0	100.0	51.8	38.1	63.9	71.6
IV 期	31	29	-	96.8	3.5	0.3	15.0	71.1

属性別集計対象数

性別	男性	女性						
対象数	92	93						
%	49.7	50.3						
年代	50歳未満	50歳代	60歳代	70歳代	80歳以上			
対象数	-	26	46	59	48			
%	-	14.1	24.9	31.9	25.9			
UICC TNM分類総合ステージ	I 期	II 期	III 期	IV 期	不詳	空欄		
対象数	40	55	56	31	0	-		
%	21.6	29.7	30.3	16.8	0.0	-		
観血的治療の実施	無	有	治癒切除	非治癒切除	別不詳			
対象数	29	156	144	-	-			
%	15.7	84.3	77.8	-	-			
発見経緯	がん検診	健康診断等	他疾患観察中	その他				
対象数	18	-	44	119				
%	9.7	-	23.8	64.3				

* 10例以下は、「-」(ハイフン)表示
生存率は、集計対象30例以上の際表示

高岡市民病院
肝
5年生存率

	対象数	死亡数	打ち切り数	生存状況把握割合(%)	実測生存率	95%CI low	95% CI high	平均年齢(歳)
全体	35	26	0	100.0	25.7	12.8	40.8	71.0
I期	11	-	0	100.0	-	-	-	71.6
II期	14	11	0	100.0	-	-	-	68.9
III期	-	-	0	-	-	-	-	73.7
IV期	-	-	0	-	-	-	-	70.7

属性別集計対象数

性別	男性	女性						
対象数	29	-						
%	82.9	-						
年代	50歳未満	50歳代	60歳代	70歳代	80歳以上			
対象数	0	-	-	19	-			
%	0.0	-	-	54.3	-			
病期	I期	II期	III期	IV期	不詳	空欄		
UICC TNM分類I	対象数	11	14	-	-	-	0	
%	31.4	40.0	-	-	-	0.0		
取り扱い規約	対象数	-	12	-	-	-	0	
%	-	34.3	-	-	-	-	0.0	
観血的治療の実施	無	有	治癒切除	非治癒切除	別不詳			
対象数	29	-	-	-	0			
%	82.9	-	-	-	0.0			
発見経緯	がん検診	健康診断等	他疾患観察中	その他				
対象数	0	0	19	16				
%	0.0	0.0	54.3	45.7				

肺
5年生存率

	対象数	死亡数	打ち切り数	生存状況把握割合(%)	実測生存率	95%CI low	95% CI high	平均年齢(歳)
全体	95	77	-	95.8	15.8	9.1	24.0	75.3
I期	31	18	0	100.0	41.9	24.7	58.3	72.1
II期	-	-	0	-	-	-	-	71.7
III期	21	20	-	95.2	-	-	-	74.0
IV期	34	31	-	91.2	0.0	0.0	0.0	78.7

属性別集計対象数

性別	男性	女性	部位		小細胞	非小細胞	
対象数	66	29	対象数		-	86	
%	69.5	30.5	%		-	90.5	
年代	50歳未満	50歳代	60歳代	70歳代	80歳以上		
対象数	0	-	18	35	35		
%	0.0	-	18.9	36.8	36.8		
UICC TNM分類総合ステージ	I期	II期	III期	IV期	不詳	空欄	
対象数	31	-	21	34	-	0	
%	32.6	-	22.1	35.8	-	0.0	
観血的治療の実施	無	有	治癒切除	非治癒切除	別不詳		
対象数	65	30	28	0	-		
%	68.4	31.6	29.5	0.0	-		
発見経緯	がん検診	健康診断等	他疾患観察中	その他			
対象数	-	-	39	46			
%	-	-	41.1	48.4			

* 10例以下は、「-」(ハイフン)表示
生存率は、集計対象30例以上の際表示

高岡市民病院
女性乳房
5年生存率

	対象数	死亡数	打ち切り数	生存状況把握割合(%)	実測生存率	95%CI low	95% CI high	平均年齢(歳)
全体	103	22	-	98.1	78.3	68.9	85.1	64.0
I期	47	-	-	97.9	89.1	75.8	95.3	66.1
II期	37	-	-	97.3	86.3	70.1	94.0	62.3
III期	16	-	0	100.0	-	-	-	63.4
IV期	-	-	0	-	-	-	-	53.7

属性別集計対象数

性別	男性	女性					
対象数	0	103					
%	0.0	100.0					
年代	50歳未満	50歳代	60歳代	70歳代	80歳以上		
対象数	22	17	30	13	21		
%	21.4	16.5	29.1	12.6	20.4		
UICC TNM分類総合ステージ	I期	II期	III期	IV期	不詳	空欄	
対象数	47	37	16	-	0	0	
%	45.6	35.9	15.5	-	0.0	0.0	
観血的治療の実施	無	有	治癒切除	非治癒切除	別不詳		
対象数	-	98	92	-	0		
%	-	95.1	89.3	-	0.0		
発見経緯	がん検診	健康診断等	他疾患観察中	その他			
対象数	22	-	-	73			
%	21.4	-	-	70.9			

* 10例以下は、「-」(ハイフン)表示
生存率は、集計対象30例以上の際表示

102 市立砺波総合病院
2008-2009年2カ年データ

コメント:

特になし

市立砺波総合病院
胃
5年生存率

	対象数	死亡数	打ち切り数	生存状況把握割合(%)	実測生存率	95%CI low	95% CI high	平均年齢(歳)
全体	223	49	20	91.0	77.2	71.0	82.3	69.8
I期	166	17	18	89.2	89.3	83.4	93.2	69.8
II期	-	0	0	-	-	-	-	70.2
III期	18	-	-	94.4	-	-	-	74.7
IV期	30	22	0	100.0	26.7	12.6	43.0	67.4

属性別集計対象数

性別	男性	女性						
対象数	155	68						
%	69.5	30.5						
年代	50歳未満	50歳代	60歳代	70歳代	80歳以上			
対象数	-	22	64	90	37			
%	-	9.9	28.7	40.4	16.6			
UICC TNM分類総合ステージ	I期	II期	III期	IV期	不詳	空欄		
対象数	166	-	18	30	0	-		
%	74.4	-	8.1	13.5	0.0	-		
観血的治療の実施	無	有	治癒切除	非治癒切除	別不詳			
対象数	12	211	202	-	0			
%	5.4	94.6	90.6	-	0.0			
発見経緯	がん検診	健康診断等	他疾患観察中	その他				
対象数	35	34	59	95				
%	15.7	15.2	26.5	42.6				

大腸

5年生存率

	対象数	死亡数	打ち切り数	生存状況把握割合(%)	実測生存率	95%CI low	95% CI high	平均年齢(歳)
全体	148	55	12	91.9	61.2	52.6	68.6	71.0
I期	34	-	-	85.3	74.2	55.0	86.2	68.4
II期	39	-	-	87.2	75.8	58.6	86.7	71.7
III期	51	18	0	100.0	64.7	50.0	76.1	72.5
IV期	23	20	-	91.3	-	-	-	70.5

属性別集計対象数

性別	男性	女性						
対象数	82	66						
%	55.4	44.6						
年代	50歳未満	50歳代	60歳代	70歳代	80歳以上			
対象数	-	17	38	50	37			
%	-	11.5	25.7	33.8	25.0			
UICC TNM分類総合ステージ	I期	II期	III期	IV期	不詳	空欄		
対象数	34	39	51	23	0	-		
%	23.0	26.4	34.5	15.5	0.0	-		
観血的治療の実施	無	有	治癒切除	非治癒切除	別不詳			
対象数	-	142	126	16	0			
%	-	95.9	85.1	10.8	0.0			
発見経緯	がん検診	健康診断等	他疾患観察中	その他				
対象数	18	-	26	97				
%	12.2	-	17.6	65.5				

* 10例以下は、「-」(ハイフン)表示
生存率は、集計対象30例以上の際表示

市立砺波総合病院
肝
5年生存率

	対象数	死亡数	打ち切り数	生存状況把握割合(%)	実測生存率	95%CI low	95% CI high	平均年齢(歳)
全体	38	30	-	94.7	17.6	7.3	31.6	72.4
I期	12	-	0	100.0	-	-	-	73.2
II期	-	-	-	-	-	-	-	71.8
III期	15	14	-	93.3	-	-	-	72.2
IV期	-	-	0	-	-	-	-	73.0

属性別集計対象数

性別	男性	女性						
対象数	28	-						
%	73.7	-						
年代	50歳未満	50歳代	60歳代	70歳代	80歳以上			
対象数	-	-	-	18	-			
%	-	-	-	47.4	-			
病期	I期	II期	III期	IV期	不詳	空欄		
UICC TNM分類 ¹	対象数	12	-	15	-	0	0	
	%	31.6	-	39.5	-	0.0	0.0	
取り扱い規約	対象数	12	-	-	-	0	0	
	%	31.6	-	-	-	0.0	0.0	
観血的治療の実施	無	有	治癒切除	非治癒切除	別不詳			
対象数	38	0	0	0	0			
%	100.0	0.0	0.0	0.0	0.0			
発見経緯	がん検診	健康診断等	他疾患観察中	その他				
対象数	-	-	17	19				
%	-	-	44.7	50.0				

肺
5年生存率

	対象数	死亡数	打ち切り数	生存状況把握割合(%)	実測生存率	95%CI low	95% CI high	平均年齢(歳)
全体	-	-	-	-	-	-	-	78.9
I期	-	0	0	-	-	-	-	77.5
II期	0	0	0	-	-	-	-	-
III期	-	-	-	-	-	-	-	79.3
IV期	-	-	0	-	-	-	-	83.0

属性別集計対象数

性別	男性	女性	部位		小細胞	非小細胞
対象数	-	-	対象数		0	-
%	-	-	%		-	-
年代	50歳未満	50歳代	60歳代	70歳代	80歳以上	
対象数	0	0	0	-	-	
%	-	-	-	-	-	
UICC TNM分類総合ステージ	I期	II期	III期	IV期	不詳	空欄
対象数	-	0	-	-	0	0
%	-	-	-	-	-	-
観血的治療の実施	無	有	治癒切除	非治癒切除	別不詳	
対象数	-	-	-	0	0	
%	-	-	-	-	-	
発見経緯	がん検診	健康診断等	他疾患観察中	その他		
対象数	-	-	-	-		
%	-	-	-	-		

* 10例以下は、「-」(ハイフン)表示
生存率は、集計対象30例以上の際表示

市立砺波総合病院
女性乳房
5年生存率

	対象数	死亡数	打ち切り数	生存状況把握割合(%)	実測生存率	95%CI low	95% CI high	平均年齢(歳)
全体	90	13	-	91.1	85.3	76.0	91.2	61.9
I期	39	-	-	87.2	97.4	83.2	99.6	60.7
II期	38	-	-	94.7	81.4	64.9	90.7	63.1
III期	11	-	-	90.9	-	-	-	63.8
IV期	-	-	0	-	-	-	-	53.0

属性別集計対象数

性別	男性	女性					
対象数	0	90					
%	0.0	100.0					
年代	50歳未満	50歳代	60歳代	70歳代	80歳以上		
対象数	18	25	16	19	12		
%	20.0	27.8	17.8	21.1	13.3		
UICC TNM分類総合ステージ	I期	II期	III期	IV期	不詳	空欄	
対象数	39	38	11	-	0	0	
%	43.3	42.2	12.2	-	0.0	0.0	
観血的治療の実施	無	有	治癒切除	非治癒切除	別不詳		
対象数	-	86	85	-	0		
%	-	95.6	94.4	-	0.0		
発見経緯	がん検診	健康診断等	他疾患観察中	その他			
対象数	17	-	-	54			
%	18.9	-	-	60.0			

103

金沢医療センター

2008-2009年2カ年データ

コメント:

金沢医療センターは石川県の地域がん診療連携拠点病院として、急性期のがん診療における診断、標準的治療（手術療法、化学療法、放射線療法）や緩和医療、患者支援などの体制が整備されており、個々の患者さんにきめ細かく対応した最良のがん医療と情報の提供に努めています。

当院では併存疾患によりリスクの高い患者さん、重症化しやすい高齢の患者さんが多い傾向にあります。そのため臨床病期でⅠ期とされていても、がん以外の疾患で死亡されている場合があります。また、進行がんや再発がんなどの「難治性がん」に対する治療にも積極的に取り組んでいます。治療が難しい患者さんを受け入れている結果として、生存率が低いことも考えられます。各診療科の専門知識を結集して治療戦略を立案し、単なる延命ではない、患者さんの人権に配慮した集学的治療を目指しています。

金沢医療センター
胃
5年生存率

	対象数	死亡数	打ち切り数	生存状況把握割合(%)	実測生存率	95%CI low	95% CI high	平均年齢(歳)
全体	140	45	-	92.9	67.4	58.9	74.5	71.3
I期	95	16	-	91.6	82.8	73.4	89.1	71.3
II期	11	-	-	90.9	-	-	-	73.3
III期	11	-	-	90.9	-	-	-	68.2
IV期	23	21	0	100.0	-	-	-	71.7

属性別集計対象数

性別	男性	女性						
対象数	90	50						
%	64.3	35.7						
年代	50歳未満	50歳代	60歳代	70歳代	80歳以上			
対象数	-	11	44	56	26			
%	-	7.9	31.4	40.0	18.6			
UICC TNM分類総合ステージ	I期	II期	III期	IV期	不詳	空欄		
対象数	95	11	11	23	0	0		
%	67.9	7.9	7.9	16.4	0.0	0.0		
観血的治療の実施	無	有	治癒切除	非治癒切除	別不詳			
対象数	18	122	106	14	-			
%	12.9	87.1	75.7	10.0	-			
発見経緯	がん検診	健康診断等	他疾患観察中	その他				
対象数	21	-	83	35				
%	15.0	-	59.3	25.0				

大腸

5年生存率

	対象数	死亡数	打ち切り数	生存状況把握割合(%)	実測生存率	95%CI low	95% CI high	平均年齢(歳)
全体	114	50	18	84.2	54.3	44.5	63.2	74.9
I期	29	-	-	72.4	-	-	-	73.1
II期	33	-	-	87.9	72.7	54.1	84.8	77.2
III期	27	13	-	88.9	-	-	-	75.0
IV期	25	21	-	88.0	-	-	-	73.6

属性別集計対象数

性別	男性	女性						
対象数	61	53						
%	53.5	46.5						
年代	50歳未満	50歳代	60歳代	70歳代	80歳以上			
対象数	-	-	20	46	40			
%	-	-	17.5	40.4	35.1			
UICC TNM分類総合ステージ	I期	II期	III期	IV期	不詳	空欄		
対象数	29	33	27	25	0	0		
%	25.4	28.9	23.7	21.9	0.0	0.0		
観血的治療の実施	無	有	治癒切除	非治癒切除	別不詳			
対象数	-	107	89	18	0			
%	-	93.9	78.1	15.8	0.0			
発見経緯	がん検診	健康診断等	他疾患観察中	その他				
対象数	11	-	68	34				
%	9.6	-	59.6	29.8				

* 10例以下は、「-」(ハイフン)表示
生存率は、集計対象30例以上の際表示

金沢医療センター
肝
5年生存率

	対象数	死亡数	打ち切り数	生存状況把握割合(%)	実測生存率	95%CI low	95% CI high	平均年齢(歳)
全体	31	22	-	96.8	26.8	12.7	43.2	69.7
I期	13	-	0	100.0	-	-	-	67.8
II期	-	-	0	-	-	-	-	69.3
III期	-	-	0	-	-	-	-	68.8
IV期	-	-	-	-	-	-	-	78.5

属性別集計対象数

性別	男性	女性						
対象数	23	-						
%	74.2	-						
年代	50歳未満	50歳代	60歳代	70歳代	80歳以上			
対象数	0	-	-	12	-			
%	0.0	-	-	38.7	-			
病期	I期	II期	III期	IV期	不詳	空欄		
UICC TNM分類I	対象数	13	-	-	0	0		
%	41.9	-	-	-	0.0	0.0		
取り扱い規約	対象数	-	-	-	0	0		
%	-	-	-	-	0.0	0.0		
観血的治療の実施	無	有	治癒切除	非治癒切除	別不詳			
対象数	28	-	-	-	0			
%	90.3	-	-	-	0.0			
発見経緯	がん検診	健康診断等	他疾患観察中	その他				
対象数	0	-	25	-				
%	0.0	-	80.6	-				

肺
5年生存率

	対象数	死亡数	打ち切り数	生存状況把握割合(%)	実測生存率	95%CI low	95% CI high	平均年齢(歳)
全体	124	73	-	96.0	40.1	31.4	48.7	70.5
I期	48	-	-	93.8	78.7	63.9	87.9	68.8
II期	-	-	0	-	-	-	-	70.3
III期	31	27	-	93.5	7.0	1.2	20.0	74.5
IV期	36	32	0	100.0	11.1	3.5	23.6	70.2

属性別集計対象数

性別	男性	女性	部位		小細胞	非小細胞	
対象数	78	46	対象数		18	106	
%	62.9	37.1	%		14.5	85.5	
年代	50歳未満	50歳代	60歳代	70歳代	80歳以上		
対象数	-	14	27	56	22		
%	-	11.3	21.8	45.2	17.7		
UICC TNM分類総合ステージ	I期	II期	III期	IV期	不詳	空欄	
対象数	48	-	31	36	0	-	
%	38.7	-	25.0	29.0	0.0	-	
観血的治療の実施	無	有	治癒切除	非治癒切除	別不詳		
対象数	66	58	55	-	0		
%	53.2	46.8	44.4	-	0.0		
発見経緯	がん検診	健康診断等	他疾患観察中	その他			
対象数	19	-	72	31			
%	15.3	-	58.1	25.0			

* 10例以下は、「-」(ハイフン)表示
生存率は、集計対象30例以上の際表示

金沢医療センター
女性乳房
5年生存率

	対象数	死亡数	打ち切り数	生存状況把握割合(%)	実測生存率	95%CI low	95% CI high	平均年齢(歳)
全体	60	-	-	83.3	87.6	75.7	93.9	67.6
I期	33	-	-	75.8	93.4	76.2	98.3	65.4
II期	18	0	-	88.9	-	-	-	66.9
III期	-	-	0	-	-	-	-	76.7
IV期	0	0	0	-	-	-	-	-

属性別集計対象数

性別	男性	女性					
対象数	0	60					
%	0.0	100.0					
年代	50歳未満	50歳代	60歳代	70歳代	80歳以上		
対象数	-	-	16	15	13		
%	-	-	26.7	25.0	21.7		
UICC TNM分類総合ステージ	I期	II期	III期	IV期	不詳	空欄	
対象数	33	18	-	0	0	0	
%	55.0	30.0	-	0.0	0.0	0.0	
観血的治療の実施	無	有	治癒切除	非治癒切除	別不詳		
対象数	-	54	51	-	0		
%	-	90.0	85.0	-	0.0		
発見経緯	がん検診	健康診断等	他疾患観察中	その他			
対象数	11	0	20	29			
%	18.3	0.0	33.3	48.3			

* 10例以下は、「-」(ハイフン)表示
生存率は、集計対象30例以上の際表示

104 金沢医科大学病院
2008-2009年2カ年データ

コメント:

年齢・進行度・治療内容別の生存率が示されていないため、見る方に患者背景に基づかない誤った印象を与える可能性があると思われます。そのような条件が考慮されていない生存率である事を明記して頂きたい。
また、全体的な生存状況把握割合が90%を超えていなくても、部位別で見ると把握率が90%を超えている部位がある施設データを含めていないのは、惜しい気がします。

金沢医科大学病院
胃
5年生存率

	対象数	死亡数	打ち切り数	生存状況把握割合(%)	実測生存率	95%CI low	95% CI high	平均年齢(歳)
全体	273	94	17	93.8	64.5	58.4	70.0	69.3
I 期	173	23	13	92.5	86.3	80.1	90.7	68.6
II 期	17	-	0	100.0	-	-	-	70.2
III 期	27	16	-	96.3	-	-	-	70.2
IV 期	54	45	-	94.4	12.1	4.9	22.6	70.7

属性別集計対象数

性別	男性	女性						
対象数	204	69						
%	74.7	25.3						
年代	50歳未満	50歳代	60歳代	70歳代	80歳以上			
対象数	-	40	74	107	44			
%	-	14.7	27.1	39.2	16.1			
UICC TNM分類総合ステージ	I 期	II 期	III 期	IV 期	不詳	空欄		
対象数	173	17	27	54	-	0		
%	63.4	6.2	9.9	19.8	-	0.0		
観血的治療の実施	無	有	治癒切除	非治癒切除	別不詳			
対象数	35	238	194	44	0			
%	12.8	87.2	71.1	16.1	0.0			
発見経緯	がん検診	健康診断等	他疾患観察中	その他				
対象数	41	26	98	108				
%	15.0	9.5	35.9	39.6				

大腸

5年生存率

	対象数	死亡数	打ち切り数	生存状況把握割合(%)	実測生存率	95%CI low	95% CI high	平均年齢(歳)
全体	161	58	-	96.9	63.5	55.5	70.4	68.1
I 期	41	-	-	95.1	90.1	75.8	96.2	67.5
II 期	40	11	-	97.5	71.8	54.9	83.3	69.4
III 期	47	15	-	95.7	67.3	51.7	78.8	70.0
IV 期	29	25	0	100.0	-	-	-	64.2

属性別集計対象数

性別	男性	女性						
対象数	103	58						
%	64.0	36.0						
年代	50歳未満	50歳代	60歳代	70歳代	80歳以上			
対象数	-	28	46	45	32			
%	-	17.4	28.6	28.0	19.9			
UICC TNM分類総合ステージ	I 期	II 期	III 期	IV 期	不詳	空欄		
対象数	41	40	47	29	-	-		
%	25.5	24.8	29.2	18.0	-	-		
観血的治療の実施	無	有	治癒切除	非治癒切除	別不詳			
対象数	15	146	113	33	0			
%	9.3	90.7	70.2	20.5	0.0			
発見経緯	がん検診	健康診断等	他疾患観察中	その他				
対象数	13	-	66	77				
%	8.1	-	41.0	47.8				

* 10例以下は、「-」(ハイフン)表示
生存率は、集計対象30例以上の際表示

金沢医科大学病院
肝
5年生存率

	対象数	死亡数	打ち切り数	生存状況把握割合(%)	実測生存率	95%CI low	95% CI high	平均年齢(歳)
全体	67	45	-	94.0	31.6	20.8	43.0	69.1
I 期	17	-	-	94.1	-	-	-	75.3
II 期	21	14	0	100.0	-	-	-	71.1
III 期	15	12	-	86.7	-	-	-	70.4
IV 期	-	-	-	-	-	-	-	65.5

属性別集計対象数

性別	男性	女性						
対象数	42	25						
%	62.7	37.3						
年代	50歳未満	50歳代	60歳代	70歳代	80歳以上			
対象数	-	-	15	30	12			
%	-	-	22.4	44.8	17.9			
病期	I 期	II 期	III 期	IV 期	不詳	空欄		
UICC TNM分類 ¹	対象数	17	21	15	-	-	-	
%	25.4	31.3	22.4	-	-	-		
取り扱い規約	対象数	-	22	19	12	-	0	
%	-	32.8	28.4	17.9	-	-	0.0	
観血的治療の実施	無	有	治癒切除	非治癒切除	別不詳			
対象数	57	-	-	-	0			
%	85.1	-	-	-	0.0			
発見経緯	がん検診	健康診断等	他疾患観察中	その他				
対象数	0	0	50	17				
%	0.0	0.0	74.6	25.4				

肺
5年生存率

	対象数	死亡数	打ち切り数	生存状況把握割合(%)	実測生存率	95%CI low	95% CI high	平均年齢(歳)
全体	189	122	-	95.8	33.5	26.8	40.4	68.9
I 期	58	16	-	96.6	71.9	58.2	81.7	69.3
II 期	14	-	-	92.9	-	-	-	71.6
III 期	59	45	-	93.2	18.5	9.6	29.8	68.2
IV 期	52	50	-	98.1	2.0	0.2	9.3	67.7

属性別集計対象数

性別	男性	女性	部位		小細胞	非小細胞	
対象数	146	43	対象数		19	170	
%	77.2	22.8	% 10.1		89.9		
年代	50歳未満	50歳代	60歳代	70歳代	80歳以上		
対象数	-	27	64	74	22		
%	-	14.3	33.9	39.2	11.6		
UICC TNM分類総合ステージ	I 期	II 期	III 期	IV 期	不詳	空欄	
対象数	58	14	59	52	-	-	
%	30.7	7.4	31.2	27.5	-	-	
観血的治療の実施	無	有	治癒切除	非治癒切除	別不詳		
対象数	104	85	75	-	0		
%	55.0	45.0	39.7	-	0.0		
発見経緯	がん検診	健康診断等	他疾患観察中	その他			
対象数	26	11	75	77			
%	13.8	5.8	39.7	40.7			

* 10例以下は、「-」(ハイフン)表示
生存率は、集計対象30例以上の際表示

金沢医科大学病院
女性乳房
5年生存率

	対象数	死亡数	打ち切り数	生存状況把握割合(%)	実測生存率	95%CI low	95% CI high	平均年齢(歳)
全体	110	-	-	96.4	90.8	83.6	95.0	61.4
I期	40	-	0	100.0	95.0	81.5	98.7	59.5
II期	39	-	-	97.4	97.4	83.2	99.6	60.6
III期	21	-	-	85.7	-	-	-	66.4
IV期	-	-	0	-	-	-	-	62.8

属性別集計対象数

性別	男性	女性						
対象数	0	110						
%	0.0	100.0						
年代	50歳未満	50歳代	60歳代	70歳代	80歳以上			
対象数	20	24	40	16	-			
%	18.2	21.8	36.4	14.5	-			
UICC TNM分類総合ステージ	I期	II期	III期	IV期	不詳	空欄		
対象数	40	39	21	-	-	0		
%	36.4	35.5	19.1	-	-	0.0		
観血的治療の実施	無	有	治癒切除	非治癒切除	別不詳			
対象数	-	106	90	16	0			
%	-	96.4	81.8	14.5	0.0			
発見経緯	がん検診	健康診断等	他疾患観察中	その他				
対象数	24	-	21	63				
%	21.8	-	19.1	57.3				

105 小松市民病院
2008-2009年2カ年データ

コメント:

特になし

小松市民病院
胃

5年生存率

	対象数	死亡数	打ち切り数	生存状況把握割合(%)	実測生存率	95%CI low	95% CI high	平均年齢(歳)
全体	176	78	-	98.9	55.5	47.8	62.5	70.8
I 期	104	22	-	98.1	78.6	69.4	85.4	71.3
II 期	-	-	0	-	-	-	-	71.4
III 期	16	-	0	100.0	-	-	-	66.9
IV 期	33	32	0	100.0	3.0	0.2	13.4	70.8

属性別集計対象数

性別	男性	女性						
対象数	119	57						
%	67.6	32.4						
年代	50歳未満	50歳代	60歳代	70歳代	80歳以上			
対象数	-	22	45	64	41			
%	-	12.5	25.6	36.4	23.3			
UICC TNM分類総合ステージ	I 期	II 期	III 期	IV 期	不詳	空欄		
対象数	104	-	16	33	13	-		
%	59.1	-	9.1	18.8	7.4	-		
観血的治療の実施	無	有	治癒切除	非治癒切除	別不詳			
対象数	41	135	122	-	-			
%	23.3	76.7	69.3	-	-			
発見経緯	がん検診	健康診断等	他疾患観察中	その他				
対象数	18	14	50	94				
%	10.2	8.0	28.4	53.4				

大腸

5年生存率

	対象数	死亡数	打ち切り数	生存状況把握割合(%)	実測生存率	95%CI low	95% CI high	平均年齢(歳)
全体	151	58	-	98.7	61.3	53.1	68.6	70.9
I 期	41	11	0	100.0	73.2	56.8	84.2	73.0
II 期	32	11	-	96.9	64.8	45.5	78.8	71.6
III 期	44	14	-	97.7	68.0	52.1	79.7	70.2
IV 期	22	17	0	100.0	-	-	-	70.6

属性別集計対象数

性別	男性	女性						
対象数	84	67						
%	55.6	44.4						
年代	50歳未満	50歳代	60歳代	70歳代	80歳以上			
対象数	-	21	33	61	32			
%	-	13.9	21.9	40.4	21.2			
UICC TNM分類総合ステージ	I 期	II 期	III 期	IV 期	不詳	空欄		
対象数	41	32	44	22	-	-		
%	27.2	21.2	29.1	14.6	-	-		
観血的治療の実施	無	有	治癒切除	非治癒切除	別不詳			
対象数	24	127	112	-	-			
%	15.9	84.1	74.2	-	-			
発見経緯	がん検診	健康診断等	他疾患観察中	その他				
対象数	-	13	32	100				
%	-	8.6	21.2	66.2				

* 10例以下は、「-」(ハイフン)表示
生存率は、集計対象30例以上の際表示

小松市民病院
肝
5年生存率

	対象数	死亡数	打ち切り数	生存状況把握割合(%)	実測生存率	95%CI low	95% CI high	平均年齢(歳)
全体	38	32	0	100.0	15.8	6.4	28.9	71.8
I期	14	-	0	100.0	-	-	-	74.8
II期	-	-	0	-	-	-	-	71.7
III期	-	-	0	-	-	-	-	70.1
IV期	-	-	0	-	-	-	-	69.8

属性別集計対象数

性別	男性	女性						
対象数	27	11						
%	71.1	28.9						
年代	50歳未満	50歳代	60歳代	70歳代	80歳以上			
対象数	0	-	-	20	-			
%	0.0	-	-	52.6	-			
病期	I期	II期	III期	IV期	不詳	空欄		
UICC TNM分類 ¹	対象数	14	-	-	-	-	0	
%	36.8	-	-	-	-	-	0.0	
取り扱い規約	対象数	-	12	-	11	-	0	
%	-	31.6	-	28.9	-	0.0		
観血的治療の実施	無	有	治癒切除	非治癒切除	別不詳			
対象数	35	-	-	0	0			
%	92.1	-	-	0.0	0.0			
発見経緯	がん検診	健康診断等	他疾患観察中	その他				
対象数	0	0	22	16				
%	0.0	0.0	57.9	42.1				

肺
5年生存率

	対象数	死亡数	打ち切り数	生存状況把握割合(%)	実測生存率	95%CI low	95% CI high	平均年齢(歳)
全体	217	161	0	100.0	25.8	20.2	31.8	72.2
I期	49	14	0	100.0	71.4	56.6	82.0	71.8
II期	-	-	0	-	-	-	-	75.1
III期	69	54	0	100.0	21.7	12.9	32.0	72.9
IV期	81	79	0	100.0	2.5	0.5	7.8	71.0

属性別集計対象数

性別	男性	女性	部位		小細胞	非小細胞	
対象数	151	66	対象数		34	183	
%	69.6	30.4	%		15.7	84.3	
年代	50歳未満	50歳代	60歳代	70歳代	80歳以上		
対象数	-	17	56	85	53		
%	-	7.8	25.8	39.2	24.4		
UICC TNM分類総合ステージ	I期	II期	III期	IV期	不詳	空欄	
対象数	49	-	69	81	-	-	
%	22.6	-	31.8	37.3	-	-	
観血的治療の実施	無	有	治癒切除	非治癒切除	別不詳		
対象数	142	75	59	12	-		
%	65.4	34.6	27.2	5.5	-		
発見経緯	がん検診	健康診断等	他疾患観察中	その他			
対象数	18	15	61	123			
%	8.3	6.9	28.1	56.7			

* 10例以下は、「-」(ハイフン)表示
生存率は、集計対象30例以上の際表示

小松市民病院
女性乳房
5年生存率

	対象数	死亡数	打ち切り数	生存状況把握割合(%)	実測生存率	95%CI low	95% CI high	平均年齢(歳)
全体	52	-	0	100.0	84.6	71.6	92.0	64.3
I期	27	-	0	100.0	-	-	-	64.9
II期	18	-	0	100.0	-	-	-	62.6
III期	-	-	0	-	-	-	-	67.6
IV期	-	-	0	-	-	-	-	62.5

属性別集計対象数

性別	男性	女性						
対象数	0	52						
%	0.0	100.0						
年代	50歳未満	50歳代	60歳代	70歳代	80歳以上			
対象数	-	11	12	11	-			
%	-	21.2	23.1	21.2	-			
UICC TNM分類総合ステージ	I期	II期	III期	IV期	不詳	空欄		
対象数	27	18	-	-	0	0		
%	51.9	34.6	-	-	0.0	0.0		
観血的治療の実施	無	有	治療切除	非治療切除	別不詳			
対象数	-	51	46	-	-			
%	-	98.1	88.5	-	-			
発見経緯	がん検診	健康診断等	他疾患観察中	その他				
対象数	13	0	-	37				
%	25.0	0.0	-	71.2				

106

福井県立病院

2008-2009年2カ年データ

コメント:

福井県立病院の5年生存率集計については、生存状況把握割合が99.5%以上の高い精度を有しており、がん患者さんの生存率の実情を正確に反映しているものと考えられます。全体的な評価としては、当院で治療したがん患者の年齢構成が非常に高く、年齢要素による死亡を反映して全体的に5年実測生存率が低い結果となっています。

個々の臓器について考察すると、胃がんは早期診断症例が多いために全体の生存率が高くなっていますが、Ⅲ期の症例でも生存率が比較的高く、集学的な治療が奏功した結果となっています。

大腸がんは高齢者が多く、救命救急センターから入院する症例が多いため、全体に生存率が低くなっています。とくにⅢ期、Ⅳ期でその傾向が強くなっています。

肝がんでも高齢者が多いため、さらに病期の進行した症例が多いため、生存率が低くなっています。

肺がんは他施設と比較して生存率がとくに低く、その理由としては高齢者が多いこと、進行した症例が多いこと、観血的治療の実施率が低いことが挙げられます。とくに治療に関しては今後の問題点と考えられます。

乳がんは他施設と比較しても遜色のない生存率を示していますが、ややⅡ期で生存率が低い傾向にあります。

当院としては、今回の結果をさらに詳細に分析して、今後のがん患者さんの診療に生かしていきたいと考えています。

福井県立病院
胃
5年生存率

	対象数	死亡数	打ち切り数	生存状況把握割合(%)	実測生存率	95%CI low	95% CI high	平均年齢(歳)
全体	495	161	-	99.2	67.3	63.0	71.3	69.2
I期	356	64	-	99.4	82.0	77.6	85.6	68.9
II期	27	13	-	96.3	-	-	-	74.6
III期	42	21	-	97.6	49.6	33.8	63.6	67.9
IV期	65	60	0	100.0	7.7	2.8	15.8	69.0

属性別集計対象数

性別	男性	女性						
対象数	348	147						
%	70.3	29.7						
年代	50歳未満	50歳代	60歳代	70歳代	80歳以上			
対象数	25	62	143	175	90			
%	5.1	12.5	28.9	35.4	18.2			
UICC TNM分類総合ステージ	I期	II期	III期	IV期	不詳	空欄		
対象数	356	27	42	65	-	-		
%	71.9	5.5	8.5	13.1	-	-		
観血的治療の実施	無	有	治癒切除	非治癒切除	別不詳			
対象数	56	439	405	27	-			
%	11.3	88.7	81.8	5.5	-			
発見経緯	がん検診	健康診断等	他疾患観察中	その他				
対象数	40	65	146	244				
%	8.1	13.1	29.5	49.3				

大腸

5年生存率

	対象数	死亡数	打ち切り数	生存状況把握割合(%)	実測生存率	95%CI low	95% CI high	平均年齢(歳)
全体	294	118	-	99.7	59.8	53.9	65.1	69.2
I期	62	11	0	100.0	82.3	70.3	89.8	68.1
II期	96	27	-	99.0	71.6	61.4	79.6	71.8
III期	76	30	0	100.0	60.5	48.6	70.5	69.3
IV期	52	48	0	100.0	7.7	2.5	16.9	66.8

属性別集計対象数

性別	男性	女性						
対象数	162	132						
%	55.1	44.9						
年代	50歳未満	50歳代	60歳代	70歳代	80歳以上			
対象数	15	47	76	100	56			
%	5.1	16.0	25.9	34.0	19.0			
UICC TNM分類総合ステージ	I期	II期	III期	IV期	不詳	空欄		
対象数	62	96	76	52	-	-		
%	21.1	32.7	25.9	17.7	-	-		
観血的治療の実施	無	有	治癒切除	非治癒切除	別不詳			
対象数	46	248	223	24	-			
%	15.6	84.4	75.9	8.2	-			
発見経緯	がん検診	健康診断等	他疾患観察中	その他				
対象数	32	14	53	195				
%	10.9	4.8	18.0	66.3				

* 10例以下は、「-」(ハイフン)表示
生存率は、集計対象30例以上の際表示

福井県立病院
肝
5年生存率

	対象数	死亡数	打ち切り数	生存状況把握割合(%)	実測生存率	95%CI low	95% CI high	平均年齢(歳)
全体	90	67	0	100.0	25.6	17.1	34.9	72.1
I期	38	24	0	100.0	36.8	22.0	51.8	72.0
II期	27	19	0	100.0	-	-	-	72.0
III期	18	17	0	100.0	-	-	-	74.8
IV期	-	-	0	-	-	-	-	73.0

属性別集計対象数

性別	男性	女性						
対象数	55	35						
%	61.1	38.9						
年代	50歳未満	50歳代	60歳代	70歳代	80歳以上			
対象数	-	-	26	33	22			
%	-	-	28.9	36.7	24.4			
病期	I期	II期	III期	IV期	不詳	空欄		
UICC TNM分類 ¹	対象数	38	27	18	-	0	-	
%	42.2	30.0	20.0	-	0.0	-		
取り扱い規約	対象数	16	31	22	20	0	0	
%	17.8	34.4	24.4	22.2	0.0	0.0	0.0	
観血的治療の実施	無	有	治癒切除	非治癒切除	別不詳			
対象数	86	-	-	-	0			
%	95.6	-	-	-	0.0			
発見経緯	がん検診	健康診断等	他疾患観察中	その他				
対象数	0	0	66	24				
%	0.0	0.0	73.3	26.7				

肺
5年生存率

	対象数	死亡数	打ち切り数	生存状況把握割合(%)	実測生存率	95%CI low	95% CI high	平均年齢(歳)
全体	230	177	-	99.6	22.7	17.5	28.3	72.6
I期	78	37	0	100.0	52.6	41.0	62.9	74.2
II期	-	-	0	-	-	-	-	72.6
III期	62	55	-	98.4	9.9	4.0	18.8	71.6
IV期	79	78	0	100.0	1.3	0.1	6.1	71.5

属性別集計対象数

性別	男性	女性	部位		小細胞	非小細胞	
対象数	163	67	対象数		24	206	
%	70.9	29.1	% 10.4		89.6		
年代	50歳未満	50歳代	60歳代	70歳代	80歳以上		
対象数	-	19	65	81	61		
%	-	8.3	28.3	35.2	26.5		
UICC TNM分類総合ステージ	I期	II期	III期	IV期	不詳	空欄	
対象数	78	-	62	79	-	-	
%	33.9	-	27.0	34.3	-	-	
観血的治療の実施	無	有	治癒切除	非治癒切除	別不詳		
対象数	188	42	39	-	-		
%	81.7	18.3	17.0	-	-		
発見経緯	がん検診	健康診断等	他疾患観察中	その他			
対象数	15	-	82	127			
%	6.5	-	35.7	55.2			

* 10例以下は、「-」(ハイフン)表示
生存率は、集計対象30例以上の際表示

福井県立病院
女性乳房
5年生存率

	対象数	死亡数	打ち切り数	生存状況把握割合(%)	実測生存率	95%CI low	95% CI high	平均年齢(歳)
全体	164	17	0	100.0	89.6	83.9	93.4	59.5
I期	78	-	0	100.0	98.7	91.3	99.8	60.5
II期	56	-	0	100.0	85.7	73.5	92.6	59.7
III期	20	-	0	100.0	-	-	-	56.2
IV期	-	-	0	-	-	-	-	53.6

属性別集計対象数

性別	男性	女性					
対象数	0	164					
%	0.0	100.0					
年代	50歳未満	50歳代	60歳代	70歳代	80歳以上		
対象数	40	45	38	25	16		
%	24.4	27.4	23.2	15.2	9.8		
UICC TNM分類総合ステージ	I期	II期	III期	IV期	不詳	空欄	
対象数	78	56	20	-	0	-	
%	47.6	34.1	12.2	-	0.0	-	
観血的治療の実施	無	有	治癒切除	非治癒切除	別不詳		
対象数	12	152	145	-	0		
%	7.3	92.7	88.4	-	0.0		
発見経緯	がん検診	健康診断等	他疾患観察中	その他			
対象数	21	-	25	111			
%	12.8	-	15.2	67.7			

107 社会福祉法人恩賜財団済生会支部 福井県済生会病院
2008-2009年2カ年データ

コメント:

特になし

社会福祉法人恩賜財団済生会支部 福井県済生会病院

胃

5年生存率

	対象数	死亡数	打ち切り数	生存状況把握割合(%)	実測生存率	95%CI low	95% CI high	平均年齢(歳)
全体	330	129	-	98.8	60.7	55.2	65.8	68.4
I期	217	30	-	98.2	86.1	80.7	90.0	66.2
II期	23	17	0	100.0	-	-	-	73.1
III期	15	11	0	100.0	-	-	-	73.2
IV期	65	61	0	100.0	6.2	2.0	13.8	71.1

属性別集計対象数

性別	男性	女性						
対象数	238	92						
%	72.1	27.9						
年代	50歳未満	50歳代	60歳代	70歳代	80歳以上			
対象数	20	55	92	105	58			
%	6.1	16.7	27.9	31.8	17.6			
UICC TNM分類総合ステージ	I期	II期	III期	IV期	不詳	空欄		
対象数	217	23	15	65	-	0		
%	65.8	7.0	4.5	19.7	-	0.0		
観血的治療の実施	無	有	治癒切除	非治癒切除	別不詳			
対象数	68	262	240	21	-			
%	20.6	79.4	72.7	6.4	-			
発見経緯	がん検診	健康診断等	他疾患観察中	その他				
対象数	17	81	73	159				
%	5.2	24.5	22.1	48.2				

大腸

5年生存率

	対象数	死亡数	打ち切り数	生存状況把握割合(%)	実測生存率	95%CI low	95% CI high	平均年齢(歳)
全体	255	98	-	98.4	61.3	55.0	67.0	69.2
I期	59	-	-	98.3	82.8	70.4	90.3	68.5
II期	79	24	-	96.2	69.0	57.4	78.1	71.0
III期	57	22	0	100.0	61.4	47.5	72.6	68.6
IV期	48	40	0	100.0	16.7	7.8	28.4	69.9

属性別集計対象数

性別	男性	女性						
対象数	139	116						
%	54.5	45.5						
年代	50歳未満	50歳代	60歳代	70歳代	80歳以上			
対象数	14	38	77	72	54			
%	5.5	14.9	30.2	28.2	21.2			
UICC TNM分類総合ステージ	I期	II期	III期	IV期	不詳	空欄		
対象数	59	79	57	48	-	-		
%	23.1	31.0	22.4	18.8	-	-		
観血的治療の実施	無	有	治癒切除	非治癒切除	別不詳			
対象数	23	232	198	30	-			
%	9.0	91.0	77.6	11.8	-			
発見経緯	がん検診	健康診断等	他疾患観察中	その他				
対象数	20	24	53	158				
%	7.8	9.4	20.8	62.0				

* 10例以下は、「-」(ハイフン)表示
生存率は、集計対象30例以上の際表示

社会福祉法人恩賜財団済生会支部 福井県済生会病院
肝

5年生存率

	対象数	死亡数	打ち切り数	生存状況把握割合(%)	実測生存率	95%CI low	95% CI high	平均年齢(歳)
全体	179	122	0	100.0	31.8	25.2	38.7	71.1
I期	89	45	0	100.0	49.4	38.7	59.3	70.0
II期	41	32	0	100.0	22.0	10.9	35.5	72.3
III期	34	30	0	100.0	11.8	3.7	24.9	71.6
IV期	13	13	0	100.0	-	-	-	72.5

属性別集計対象数

性別	男性	女性							
対象数	113	66							
%	63.1	36.9							
年代	50歳未満	50歳代	60歳代	70歳代	80歳以上				
対象数	-	13	52	76	32				
%	-	7.3	29.1	42.5	17.9				
病期	I期	II期	III期	IV期	不詳	空欄			
UICC TNM分類 ¹	対象数	89	41	34	13	-	0		
	%	49.7	22.9	19.0	7.3	-	0.0		
取り扱い規約	対象数	49	60	32	35	-	0		
	%	27.4	33.5	17.9	19.6	-	0.0		
観血的治療の実施	無	有	治癒切除	非治癒切除	別不詳				
対象数	166	13	13	0	0				
%	92.7	7.3	7.3	0.0	0.0				
発見経緯	がん検診	健康診断等	他疾患観察中	その他					
対象数	0	-	117	55					
%	0.0	-	65.4	30.7					

肺

5年生存率

	対象数	死亡数	打ち切り数	生存状況把握割合(%)	実測生存率	95%CI low	95% CI high	平均年齢(歳)
全体	309	175	-	99.4	43.3	37.7	48.8	68.7
I期	133	21	-	99.2	84.2	76.8	89.4	66.8
II期	17	-	0	100.0	-	-	-	68.8
III期	68	57	-	98.5	15.5	8.0	25.2	68.9
IV期	87	85	0	100.0	2.3	0.4	7.3	71.2

属性別集計対象数

性別	男性	女性	部位		小細胞	非小細胞		
対象数	222	87	対象数		29	280		
%	71.8	28.2	%		9.4	90.6		
年代	50歳未満	50歳代	60歳代	70歳代	80歳以上			
対象数	11	50	97	98	53			
%	3.6	16.2	31.4	31.7	17.2			
UICC TNM分類総合ステージ	I期	II期	III期	IV期	不詳	空欄		
対象数	133	17	68	87	-	-		
%	43.0	5.5	22.0	28.2	-	-		
観血的治療の実施	無	有	治癒切除	非治癒切除	別不詳			
対象数	153	156	149	-	0			
%	49.5	50.5	48.2	-	0.0			
発見経緯	がん検診	健康診断等	他疾患観察中	その他				
対象数	20	50	108	131				
%	6.5	16.2	35.0	42.4				

* 10例以下は、「-」(ハイフン)表示
生存率は、集計対象30例以上の際表示

社会福祉法人恩賜財団済生会支部 福井県済生会病院
女性乳房
5年生存率

	対象数	死亡数	打ち切り数	生存状況把握割合(%)	実測生存率	95%CI low	95% CI high	平均年齢(歳)
全体	245	28	-	98.4	88.5	83.7	91.9	57.8
I期	121	-	-	98.3	97.5	92.5	99.2	57.7
II期	90	17	-	97.8	80.7	70.8	87.5	59.7
III期	26	-	0	100.0	-	-	-	52.4
IV期	-	-	0	-	-	-	-	57.7

属性別集計対象数

性別	男性	女性					
対象数	0	245					
%	0.0	100.0					
年代	50歳未満	50歳代	60歳代	70歳代	80歳以上		
対象数	80	62	44	35	24		
%	32.7	25.3	18.0	14.3	9.8		
UICC TNM分類総合ステージ	I期	II期	III期	IV期	不詳	空欄	
対象数	121	90	26	-	-	-	
%	49.4	36.7	10.6	-	-	-	
観血的治療の実施	無	有	治癒切除	非治癒切除	別不詳		
対象数	11	234	231	-	-		
%	4.5	95.5	94.3	-	-		
発見経緯	がん検診	健康診断等	他疾患観察中	その他			
対象数	39	36	17	153			
%	15.9	14.7	6.9	62.4			

108

福井赤十字病院

2008-2009年2カ年データ

コメント:

福井赤十字病院は、ほぼ100%で患者さんの生存（生死）状況を把握しています。当院は、福井県のがん診療拠点病院の中でも70歳以上の高齢患者さんが多いのが特徴です。

高齢の患者さんは、「がん以外の病気で亡くなる」ことが多く、Stage Iでは再発が少ないにも関わらず生存率が低く集計されていると思われます。

Stage II以上では、年齢よりも病気の進行具合と治療によって生存率が左右されます。特にStage IIIでは治療による影響が強く、生存率には治療効果の良し悪しが現れていると思われます。

なお、5部位の各Stage I症例のうち、「がん以外の病気で亡くなった」患者さんを除き、生存率集計をした結果は次のとおりです。

- ・胃がんStage I: 94.7%
- ・大腸がんStage I: 91.3%
- ・肝がんStage I: 症例数が少ないため非公表
- ・肺がんStage I: 76.2%
- ・乳がんStage I: 93.6%

福井赤十字病院
胃
5年生存率

	対象数	死亡数	打ち切り数	生存状況把握割合(%)	実測生存率	95%CI low	95% CI high	平均年齢(歳)
全体	267	97	-	98.9	63.5	57.4	69.0	70.9
I 期	187	43	-	98.9	76.9	70.1	82.3	70.4
II 期	17	-	0	100.0	-	-	-	72.2
III 期	21	12	-	95.2	-	-	-	72.7
IV 期	36	33	0	100.0	8.3	2.1	20.1	71.1

属性別集計対象数

性別	男性	女性						
対象数	194	73						
%	72.7	27.3						
年代	50歳未満	50歳代	60歳代	70歳代	80歳以上			
対象数	-	41	59	99	60			
%	-	15.4	22.1	37.1	22.5			
UICC TNM分類総合ステージ	I 期	II 期	III 期	IV 期	不詳	空欄		
対象数	187	17	21	36	-	-		
%	70.0	6.4	7.9	13.5	-	-		
観血的治療の実施	無	有	治癒切除	非治癒切除	別不詳			
対象数	54	213	201	12	0			
%	20.2	79.8	75.3	4.5	0.0			
発見経緯	がん検診	健康診断等	他疾患観察中	その他				
対象数	13	46	86	122				
%	4.9	17.2	32.2	45.7				

大腸

5年生存率

	対象数	死亡数	打ち切り数	生存状況把握割合(%)	実測生存率	95%CI low	95% CI high	平均年齢(歳)
全体	228	81	-	99.1	64.4	57.8	70.3	73.0
I 期	53	11	-	98.1	79.2	65.6	87.9	74.4
II 期	68	19	-	98.5	72.1	59.8	81.2	74.9
III 期	63	16	0	100.0	74.6	61.9	83.6	72.0
IV 期	38	33	0	100.0	13.2	4.8	25.8	70.8

属性別集計対象数

性別	男性	女性						
対象数	124	104						
%	54.4	45.6						
年代	50歳未満	50歳代	60歳代	70歳代	80歳以上			
対象数	-	19	63	70	72			
%	-	8.3	27.6	30.7	31.6			
UICC TNM分類総合ステージ	I 期	II 期	III 期	IV 期	不詳	空欄		
対象数	53	68	63	38	-	-		
%	23.2	29.8	27.6	16.7	-	-		
観血的治療の実施	無	有	治癒切除	非治癒切除	別不詳			
対象数	22	206	182	22	-			
%	9.6	90.4	79.8	9.6	-			
発見経緯	がん検診	健康診断等	他疾患観察中	その他				
対象数	-	19	49	151				
%	-	8.3	21.5	66.2				

* 10例以下は、「-」(ハイフン)表示
生存率は、集計対象30例以上の際表示

福井赤十字病院
肝
5年生存率

	対象数	死亡数	打ち切り数	生存状況把握割合(%)	実測生存率	95%CI low	95% CI high	平均年齢(歳)
全体	67	48	0	100.0	28.4	18.2	39.4	72.3
I期	29	17	0	100.0	-	-	-	74.5
II期	16	13	0	100.0	-	-	-	73.1
III期	18	14	0	100.0	-	-	-	69.7
IV期	-	-	0	-	-	-	-	66.0

属性別集計対象数

性別	男性	女性					
対象数	39	28					
%	58.2	41.8					
年代	50歳未満	50歳代	60歳代	70歳代	80歳以上		
対象数	0	-	17	29	16		
%	0.0	-	25.4	43.3	23.9		
病期	I期	II期	III期	IV期	不詳	空欄	
UICC TNM分類 ¹	対象数	29	16	18	-	0	0
	%	43.3	23.9	26.9	-	0.0	0.0
取り扱い規約	対象数	18	18	21	-	0	0
	%	26.9	26.9	31.3	-	0.0	0.0
観血的治療の実施	無	有	治癒切除	非治癒切除	別不詳		
対象数	58	-	-	-	0		
%	86.6	-	-	-	0.0		
発見経緯	がん検診	健康診断等	他疾患観察中	その他			
対象数	0	-	49	17			
%	0.0	-	73.1	25.4			

肺
5年生存率

	対象数	死亡数	打ち切り数	生存状況把握割合(%)	実測生存率	95%CI low	95% CI high	平均年齢(歳)
全体	294	189	-	99.0	35.6	30.2	41.1	72.4
I期	126	45	-	98.4	64.1	55.0	71.8	72.4
II期	19	11	0	100.0	-	-	-	74.3
III期	53	41	0	100.0	22.6	12.5	34.6	71.9
IV期	93	90	-	98.9	3.2	0.9	8.4	72.5

属性別集計対象数

性別	男性	女性	部位		小細胞	非小細胞
対象数	209	85	対象数		19	275
%	71.1	28.9	%		6.5	93.5
年代	50歳未満	50歳代	60歳代	70歳代	80歳以上	
対象数	-	13	83	117	74	
%	-	4.4	28.2	39.8	25.2	
UICC TNM分類総合ステージ	I期	II期	III期	IV期	不詳	空欄
対象数	126	19	53	93	-	-
%	42.9	6.5	18.0	31.6	-	-
観血的治療の実施	無	有	治癒切除	非治癒切除	別不詳	
対象数	174	120	114	-	-	
%	59.2	40.8	38.8	-	-	
発見経緯	がん検診	健康診断等	他疾患観察中	その他		
対象数	-	36	129	126		
%	-	12.2	43.9	42.9		

* 10例以下は、「-」(ハイフン)表示
生存率は、集計対象30例以上の際表示

福井赤十字病院
女性乳房
5年生存率

	対象数	死亡数	打ち切り数	生存状況把握割合(%)	実測生存率	95%CI low	95% CI high	平均年齢(歳)
全体	122	13	-	99.2	89.3	82.3	93.7	61.7
I期	48	-	0	100.0	91.7	79.3	96.8	62.2
II期	53	-	-	98.1	92.4	81.0	97.1	60.7
III期	14	-	0	100.0	-	-	-	64.3
IV期	-	-	0	-	-	-	-	56.4

属性別集計対象数

性別	男性	女性					
対象数	0	122					
%	0.0	100.0					
年代	50歳未満	50歳代	60歳代	70歳代	80歳以上		
対象数	28	28	28	20	18		
%	23.0	23.0	23.0	16.4	14.8		
UICC TNM分類総合ステージ	I期	II期	III期	IV期	不詳	空欄	
対象数	48	53	14	-	-	-	
%	39.3	43.4	11.5	-	-	-	
観血的治療の実施	無	有	治癒切除	非治癒切除	別不詳		
対象数	-	115	97	18	0		
%	-	94.3	79.5	14.8	0.0		
発見経緯	がん検診	健康診断等	他疾患観察中	その他			
対象数	18	-	16	83			
%	14.8	-	13.1	68.0			

109 福井大学医学部附属病院
2008-2009年2カ年データ

コメント:

年齢や治療内容別、患者背景などの予後因子要因が考慮されていない、手術適応外の非切除のがん死以外の他病死も含めた生存率であることを留意して参照していただきたい。

大学病院の特色として、ステージ期（早期がん）の患者であっても、高齢者や合併症を有する割合が高いため、他病死により生存率が低く集計されています。

福井大学医学部附属病院

胃

5年生存率

	対象数	死亡数	打ち切り数	生存状況把握割合(%)	実測生存率	95%CI low	95% CI high	平均年齢(歳)
全体	196	85	-	99.0	56.2	48.9	62.8	70.8
I 期	127	29	-	99.2	77.0	68.6	83.4	71.6
II 期	-	-	0	-	-	-	-	68.1
III 期	-	-	0	-	-	-	-	69.7
IV 期	47	40	-	97.9	13.1	5.3	24.4	70.1

属性別集計対象数

性別	男性	女性						
対象数	137	59						
%	69.9	30.1						
年代	50歳未満	50歳代	60歳代	70歳代	80歳以上			
対象数	12	21	39	77	47			
%	6.1	10.7	19.9	39.3	24.0			
UICC TNM分類総合ステージ	I 期	II 期	III 期	IV 期	不詳	空欄		
対象数	127	-	-	47	-	-		
%	64.8	-	-	24.0	-	-		
観血的治療の実施	無	有	治癒切除	非治癒切除	別不詳			
対象数	35	161	148	-	-			
%	17.9	82.1	75.5	-	-			
発見経緯	がん検診	健康診断等	他疾患観察中	その他				
対象数	-	24	51	114				
%	-	12.2	26.0	58.2				

大腸

5年生存率

	対象数	死亡数	打ち切り数	生存状況把握割合(%)	実測生存率	95%CI low	95% CI high	平均年齢(歳)
全体	155	64	-	99.4	58.5	50.4	65.9	68.9
I 期	31	-	-	96.8	90.0	72.1	96.7	69.3
II 期	41	12	0	100.0	70.7	54.3	82.2	72.4
III 期	46	20	0	100.0	56.5	41.1	69.4	69.8
IV 期	32	26	0	100.0	18.8	7.6	33.7	62.2

属性別集計対象数

性別	男性	女性						
対象数	102	53						
%	65.8	34.2						
年代	50歳未満	50歳代	60歳代	70歳代	80歳以上			
対象数	12	29	32	49	33			
%	7.7	18.7	20.6	31.6	21.3			
UICC TNM分類総合ステージ	I 期	II 期	III 期	IV 期	不詳	空欄		
対象数	31	41	46	32	-	-		
%	20.0	26.5	29.7	20.6	-	-		
観血的治療の実施	無	有	治癒切除	非治癒切除	別不詳			
対象数	-	145	125	17	-			
%	-	93.5	80.6	11.0	-			
発見経緯	がん検診	健康診断等	他疾患観察中	その他				
対象数	-	12	37	105				
%	-	7.7	23.9	67.7				

* 10例以下は、「-」(ハイフン)表示
生存率は、集計対象30例以上の際表示

福井大学医学部附属病院
肝
5年生存率

	対象数	死亡数	打ち切り数	生存状況把握割合(%)	実測生存率	95%CI low	95% CI high	平均年齢(歳)
全体	88	64	-	94.3	23.5	15.0	33.0	70.9
I期	28	16	-	92.9	-	-	-	72.8
II期	25	16	-	92.0	-	-	-	69.6
III期	27	24	-	96.3	-	-	-	69.5
IV期	-	-	0	-	-	-	-	73.8

属性別集計対象数

性別	男性	女性						
対象数	59	29						
%	67.0	33.0						
年代	50歳未満	50歳代	60歳代	70歳代	80歳以上			
対象数	-	12	22	38	15			
%	-	13.6	25.0	43.2	17.0			
病期	I期	II期	III期	IV期	不詳	空欄		
UICC TNM分類I	対象数	28	25	27	-	-	0	
	%	31.8	28.4	30.7	-	-	0.0	
取り扱い規約	対象数	15	23	25	22	-	0	
	%	17.0	26.1	28.4	25.0	-	0.0	
観血的治療の実施	無	有	治癒切除	非治癒切除	別不詳			
対象数	71	17	15	-	0			
%	80.7	19.3	17.0	-	0.0			
発見経緯	がん検診	健康診断等	他疾患観察中	その他				
対象数	0	0	38	50				
%	0.0	0.0	43.2	56.8				

肺
5年生存率

	対象数	死亡数	打ち切り数	生存状況把握割合(%)	実測生存率	95%CI low	95% CI high	平均年齢(歳)
全体	190	96	-	95.3	47.5	40.1	54.5	69.6
I期	87	13	-	96.6	84.7	75.0	90.8	69.1
II期	-	-	0	-	-	-	-	69.3
III期	39	28	-	92.3	22.4	10.6	37.0	68.6
IV期	53	49	-	94.3	2.0	0.2	9.4	71.6

属性別集計対象数

性別	男性	女性	部位		小細胞	非小細胞
対象数	127	63	対象数		18	172
%	66.8	33.2	%		9.5	90.5
年代	50歳未満	50歳代	60歳代	70歳代	80歳以上	
対象数	-	19	54	83	27	
%	-	10.0	28.4	43.7	14.2	
UICC TNM分類総合ステージ	I期	II期	III期	IV期	不詳	空欄
対象数	87	-	39	53	-	-
%	45.8	-	20.5	27.9	-	-
観血的治療の実施	無	有	治癒切除	非治癒切除	別不詳	
対象数	81	109	101	-	-	
%	42.6	57.4	53.2	-	-	
発見経緯	がん検診	健康診断等	他疾患観察中	その他		
対象数	-	26	74	87		
%	-	13.7	38.9	45.8		

* 10例以下は、「-」(ハイフン)表示
生存率は、集計対象30例以上の際表示

福井大学医学部附属病院
女性乳房
5年生存率

	対象数	死亡数	打ち切り数	生存状況把握割合(%)	実測生存率	95%CI low	95% CI high	平均年齢(歳)
全体	59	-	-	96.6	91.4	80.6	96.3	61.9
I期	22	0	-	90.9	-	-	-	62.1
II期	25	-	0	100.0	-	-	-	62.3
III期	-	-	0	-	-	-	-	61.4
IV期	-	-	0	-	-	-	-	57.5

属性別集計対象数

性別	男性	女性						
対象数	0	59						
%	0.0	100.0						
年代	50歳未満	50歳代	60歳代	70歳代	80歳以上			
対象数	14	-	18	15	-			
%	23.7	-	30.5	25.4	-			
UICC TNM分類総合ステージ	I期	II期	III期	IV期	不詳	空欄		
対象数	22	25	-	-	0	0		
%	37.3	42.4	-	-	0.0	0.0		
観血的治療の実施	無	有	治療切除	非治療切除	別不詳			
対象数	-	57	52	-	-			
%	-	96.6	88.1	-	-			
発見経緯	がん検診	健康診断等	他疾患観察中	その他				
対象数	14	-	-	36				
%	23.7	-	-	61.0				

110 山梨県立中央病院
2008-2009年2カ年データ

コメント:

特になし

山梨県立中央病院
胃
5年生存率

	対象数	死亡数	打ち切り数	生存状況把握割合(%)	実測生存率	95%CI low	95% CI high	平均年齢(歳)
全体	407	155	37	90.9	61.2	56.3	65.8	70.7
I期	278	58	31	88.8	78.6	73.2	83.0	70.4
II期	19	-	-	78.9	-	-	-	70.8
III期	35	19	-	94.3	44.6	27.6	60.3	71.3
IV期	65	64	0	100.0	1.5	0.1	7.3	70.4

属性別集計対象数

性別	男性	女性						
対象数	263	144						
%	64.6	35.4						
年代	50歳未満	50歳代	60歳代	70歳代	80歳以上			
対象数	-	43	119	152	84			
%	-	10.6	29.2	37.3	20.6			
UICC TNM分類総合ステージ	I期	II期	III期	IV期	不詳	空欄		
対象数	278	19	35	65	-	-		
%	68.3	4.7	8.6	16.0	-	-		
観血的治療の実施	無	有	治癒切除	非治癒切除	別不詳			
対象数	78	329	316	13	0			
%	19.2	80.8	77.6	3.2	0.0			
発見経緯	がん検診	健康診断等	他疾患観察中	その他				
対象数	11	116	118	162				
%	2.7	28.5	29.0	39.8				

大腸

5年生存率

	対象数	死亡数	打ち切り数	生存状況把握割合(%)	実測生存率	95%CI low	95% CI high	平均年齢(歳)
全体	290	103	17	94.1	64.0	58.1	69.3	68.2
I期	84	12	-	89.3	85.4	75.7	91.4	68.0
II期	73	16	-	93.2	77.6	66.0	85.6	69.2
III期	69	22	-	97.1	67.9	55.5	77.6	68.8
IV期	58	52	0	100.0	10.3	4.2	19.7	67.4

属性別集計対象数

性別	男性	女性						
対象数	144	146						
%	49.7	50.3						
年代	50歳未満	50歳代	60歳代	70歳代	80歳以上			
対象数	24	44	74	89	59			
%	8.3	15.2	25.5	30.7	20.3			
UICC TNM分類総合ステージ	I期	II期	III期	IV期	不詳	空欄		
対象数	84	73	69	58	-	-		
%	29.0	25.2	23.8	20.0	-	-		
観血的治療の実施	無	有	治癒切除	非治癒切除	別不詳			
対象数	35	255	223	32	0			
%	12.1	87.9	76.9	11.0	0.0			
発見経緯	がん検診	健康診断等	他疾患観察中	その他				
対象数	-	56	77	151				
%	-	19.3	26.6	52.1				

* 10例以下は、「-」(ハイフン)表示
生存率は、集計対象30例以上の際表示

山梨県立中央病院
肝
5年生存率

	対象数	死亡数	打ち切り数	生存状況把握割合(%)	実測生存率	95%CI low	95% CI high	平均年齢(歳)
全体	96	62	-	93.8	34.3	24.8	44.0	70.9
I期	28	-	-	92.9	-	-	-	70.4
II期	29	17	-	93.1	-	-	-	71.2
III期	29	26	-	93.1	-	-	-	71.0
IV期	-	-	0	-	-	-	-	71.4

属性別集計対象数

性別	男性	女性						
対象数	71	25						
%	74.0	26.0						
年代	50歳未満	50歳代	60歳代	70歳代	80歳以上			
対象数	-	-	30	39	16			
%	-	-	31.3	40.6	16.7			
病期	I期	II期	III期	IV期	不詳	空欄		
UICC TNM分類 ¹	対象数	28	29	29	-	0	0	
	%	29.2	30.2	30.2	-	0.0	0.0	
取り扱い規約	対象数	24	26	18	28	0	0	
	%	25.0	27.1	18.8	29.2	0.0	0.0	
観血的治療の実施	無	有	治癒切除	非治癒切除	別不詳			
対象数	70	26	26	0	0			
%	72.9	27.1	27.1	0.0	0.0			
発見経緯	がん検診	健康診断等	他疾患観察中	その他				
対象数	0	15	52	29				
%	0.0	15.6	54.2	30.2				

肺
5年生存率

	対象数	死亡数	打ち切り数	生存状況把握割合(%)	実測生存率	95%CI low	95% CI high	平均年齢(歳)
全体	213	163	-	97.7	22.4	17.0	28.3	70.7
I期	55	21	-	96.4	61.0	46.7	72.6	70.1
II期	15	11	0	100.0	-	-	-	72.9
III期	51	44	-	96.1	11.4	4.3	22.2	70.6
IV期	84	79	-	98.8	4.8	1.6	11.0	69.8

属性別集計対象数

性別	男性	女性	部位		小細胞	非小細胞	
対象数	156	57	対象数		19	194	
%	73.2	26.8	%		8.9	91.1	
年代	50歳未満	50歳代	60歳代	70歳代	80歳以上		
対象数	-	28	58	78	45		
%	-	13.1	27.2	36.6	21.1		
UICC TNM分類総合ステージ	I期	II期	III期	IV期	不詳	空欄	
対象数	55	15	51	84	-	0	
%	25.8	7.0	23.9	39.4	-	0.0	
観血的治療の実施	無	有	治癒切除	非治癒切除	別不詳		
対象数	160	53	52	-	0		
%	75.1	24.9	24.4	-	0.0		
発見経緯	がん検診	健康診断等	他疾患観察中	その他			
対象数	-	42	67	100			
%	-	19.7	31.5	46.9			

* 10例以下は、「-」(ハイフン)表示
生存率は、集計対象30例以上の際表示

山梨県立中央病院
女性乳房
5年生存率

	対象数	死亡数	打ち切り数	生存状況把握割合(%)	実測生存率	95%CI low	95% CI high	平均年齢(歳)
全体	223	17	-	96.4	92.3	87.8	95.1	58.1
I期	88	0	-	95.5	100.0	-	-	57.3
II期	98	-	-	96.9	92.7	85.4	96.5	57.9
III期	28	-	-	96.4	-	-	-	59.6
IV期	-	-	0	-	-	-	-	64.8

属性別集計対象数

性別	男性	女性					
対象数	0	223					
%	0.0	100.0					
年代	50歳未満	50歳代	60歳代	70歳代	80歳以上		
対象数	66	51	59	34	13		
%	29.6	22.9	26.5	15.2	5.8		
UICC TNM分類総合ステージ	I期	II期	III期	IV期	不詳	空欄	
対象数	88	98	28	-	0	0	
%	39.5	43.9	12.6	-	0.0	0.0	
観血的治療の実施	無	有	治癒切除	非治癒切除	別不詳		
対象数	-	214	210	-	0		
%	-	96.0	94.2	-	0.0		
発見経緯	がん検診	健康診断等	他疾患観察中	その他			
対象数	51	25	25	122			
%	22.9	11.2	11.2	54.7			

111 山梨大学医学部附属病院
2008-2009年2カ年データ

コメント:

肺がんについて
IV期における生存状況確認不能が4件あり。
公表の値は推定値であることに留意の上、ご参照いただければ幸いです。

山梨大学医学部附属病院

胃

5年生存率

	対象数	死亡数	打ち切り数	生存状況把握割合(%)	実測生存率	95%CI low	95% CI high	平均年齢(歳)
全体	228	78	-	97.8	65.4	58.8	71.2	69.4
I期	162	33	-	98.1	79.5	72.3	84.9	70.0
II期	19	-	0	100.0	-	-	-	70.9
III期	13	-	-	92.3	-	-	-	73.6
IV期	33	29	-	97.0	9.5	2.4	22.5	64.5

属性別集計対象数

性別	男性	女性						
対象数	161	67						
%	70.6	29.4						
年代	50歳未満	50歳代	60歳代	70歳代	80歳以上			
対象数	-	36	59	81	42			
%	-	15.8	25.9	35.5	18.4			
UICC TNM分類総合ステージ	I期	II期	III期	IV期	不詳	空欄		
対象数	162	19	13	33	0	-		
%	71.1	8.3	5.7	14.5	0.0	-		
観血的治療の実施	無	有	治癒切除	非治癒切除	別不詳			
対象数	25	203	186	15	-			
%	11.0	89.0	81.6	6.6	-			
発見経緯	がん検診	健康診断等	他疾患観察中	その他				
対象数	27	48	80	73				
%	11.8	21.1	35.1	32.0				

大腸

5年生存率

	対象数	死亡数	打ち切り数	生存状況把握割合(%)	実測生存率	95%CI low	95% CI high	平均年齢(歳)
全体	171	67	-	98.2	60.4	52.6	67.4	68.0
I期	44	-	-	97.7	77.0	61.5	86.9	65.7
II期	48	12	0	100.0	75.0	60.2	85.0	68.4
III期	48	18	-	97.9	62.4	47.2	74.4	67.7
IV期	27	23	-	96.3	-	-	-	70.0

属性別集計対象数

性別	男性	女性						
対象数	108	63						
%	63.2	36.8						
年代	50歳未満	50歳代	60歳代	70歳代	80歳以上			
対象数	-	33	52	50	28			
%	-	19.3	30.4	29.2	16.4			
UICC TNM分類総合ステージ	I期	II期	III期	IV期	不詳	空欄		
対象数	44	48	48	27	-	-		
%	25.7	28.1	28.1	15.8	-	-		
観血的治療の実施	無	有	治癒切除	非治癒切除	別不詳			
対象数	16	155	143	-	-			
%	9.4	90.6	83.6	-	-			
発見経緯	がん検診	健康診断等	他疾患観察中	その他				
対象数	21	12	55	83				
%	12.3	7.0	32.2	48.5				

* 10例以下は、「-」(ハイフン)表示
生存率は、集計対象30例以上の際表示

山梨大学医学部附属病院
肝
5年生存率

	対象数	死亡数	打ち切り数	生存状況把握割合(%)	実測生存率	95%CI low	95% CI high	平均年齢(歳)
全体	177	80	-	98.3	54.1	46.4	61.2	69.0
I期	91	29	-	97.8	67.6	56.8	76.2	67.9
II期	69	35	0	100.0	49.3	37.1	60.4	70.2
III期	12	12	0	100.0	-	-	-	68.6
IV期	-	-	-	-	-	-	-	71.6

属性別集計対象数

性別	男性	女性						
対象数	116	61						
%	65.5	34.5						
年代	50歳未満	50歳代	60歳代	70歳代	80歳以上			
対象数	-	27	57	65	25			
%	-	15.3	32.2	36.7	14.1			
病期	I期	II期	III期	IV期	不詳	空欄		
UICC TNM分類 ¹	対象数	91	69	12	-	0	0	
	%	51.4	39.0	6.8	-	0.0	0.0	
取り扱い規約	対象数	54	70	36	16	0	0	
	%	30.5	39.5	20.3	9.0	0.0	0.0	
観血的治療の実施	無	有	治癒切除	非治癒切除	別不詳			
対象数	114	63	62	0	-			
%	64.4	35.6	35.0	0.0	-			
発見経緯	がん検診	健康診断等	他疾患観察中	その他				
対象数	-	-	139	25				
%	-	-	78.5	14.1				

肺
5年生存率

	対象数	死亡数	打ち切り数	生存状況把握割合(%)	実測生存率	95%CI low	95% CI high	平均年齢(歳)
全体	210	114	14	93.3	42.4	35.5	49.2	71.6
I期	121	46	-	94.2	60.1	50.6	68.4	73.6
II期	11	-	0	100.0	-	-	-	71.6
III期	30	20	-	90.0	26.1	11.6	43.3	67.4
IV期	47	43	-	91.5	0.0	0.0	0.0	69.2

属性別集計対象数

性別	男性	女性	部位		小細胞	非小細胞	
対象数	151	59	対象数		19	191	
%	71.9	28.1	%		9.0	91.0	
年代	50歳未満	50歳代	60歳代	70歳代	80歳以上		
対象数	-	26	49	87	46		
%	-	12.4	23.3	41.4	21.9		
UICC TNM分類総合ステージ	I期	II期	III期	IV期	不詳	空欄	
対象数	121	11	30	47	0	-	
%	57.6	5.2	14.3	22.4	0.0	-	
観血的治療の実施	無	有	治癒切除	非治癒切除	別不詳		
対象数	131	79	72	-	-		
%	62.4	37.6	34.3	-	-		
発見経緯	がん検診	健康診断等	他疾患観察中	その他			
対象数	27	33	79	71			
%	12.9	15.7	37.6	33.8			

* 10例以下は、「-」(ハイフン)表示
生存率は、集計対象30例以上の際表示

山梨大学医学部附属病院
女性乳房
5年生存率

	対象数	死亡数	打ち切り数	生存状況把握割合(%)	実測生存率	95%CI low	95% CI high	平均年齢(歳)
全体	175	11	-	98.3	93.6	88.8	96.4	56.8
I期	81	-	0	100.0	97.5	90.5	99.4	57.7
II期	70	-	-	97.1	97.1	89.1	99.3	54.7
III期	16	-	0	100.0	-	-	-	60.2
IV期	-	-	-	-	-	-	-	59.3

属性別集計対象数

性別	男性	女性						
対象数	0	175						
%	0.0	100.0						
年代	50歳未満	50歳代	60歳代	70歳代	80歳以上			
対象数	55	45	50	15	-			
%	31.4	25.7	28.6	8.6	-			
UICC TNM分類総合ステージ	I期	II期	III期	IV期	不詳	空欄		
対象数	81	70	16	-	-	0		
%	46.3	40.0	9.1	-	-	0.0		
観血的治療の実施	無	有	治癒切除	非治癒切除	別不詳			
対象数	-	166	132	28	-			
%	-	94.9	75.4	16.0	-			
発見経緯	がん検診	健康診断等	他疾患観察中	その他				
対象数	50	33	21	71				
%	28.6	18.9	12.0	40.6				

112 長野県厚生農業協同組合連合会 佐久総合病院 佐久医療センター
2008-2009年2カ年データ

コメント:

特になし

長野県厚生農業協同組合連合会 佐久総合病院 佐久医療センター
胃

5年生存率

	対象数	死亡数	打ち切り数	生存状況把握割合(%)	実測生存率	95%CI low	95% CI high	平均年齢(歳)
全体	552	144	17	96.9	73.5	69.5	77.0	70.0
I 期	449	73	14	96.9	83.4	79.6	86.6	70.3
II 期	16	-	0	100.0	-	-	-	70.9
III 期	21	13	0	100.0	-	-	-	67.7
IV 期	64	52	-	95.3	15.6	7.8	25.9	68.2

属性別集計対象数

性別	男性	女性						
対象数	387	165						
%	70.1	29.9						
年代	50歳未満	50歳代	60歳代	70歳代	80歳以上			
対象数	25	70	153	191	113			
%	4.5	12.7	27.7	34.6	20.5			
UICC TNM分類総合ステージ	I 期	II 期	III 期	IV 期	不詳	空欄		
対象数	449	16	21	64	0	-		
%	81.3	2.9	3.8	11.6	0.0	-		
観血的治療の実施	無	有	治癒切除	非治癒切除	別不詳			
対象数	71	481	472	-	0			
%	12.9	87.1	85.5	-	0.0			
発見経緯	がん検診	健康診断等	他疾患観察中	その他				
対象数	23	146	184	199				
%	4.2	26.4	33.3	36.1				

大腸

5年生存率

	対象数	死亡数	打ち切り数	生存状況把握割合(%)	実測生存率	95%CI low	95% CI high	平均年齢(歳)
全体	274	81	16	94.2	69.1	63.1	74.3	69.5
I 期	75	-	-	94.7	88.9	79.0	94.3	68.4
II 期	64	14	-	96.9	77.7	65.3	86.1	71.3
III 期	72	19	-	93.1	72.0	59.7	81.1	69.2
IV 期	60	39	-	91.7	29.6	18.2	41.9	69.5

属性別集計対象数

性別	男性	女性						
対象数	153	121						
%	55.8	44.2						
年代	50歳未満	50歳代	60歳代	70歳代	80歳以上			
対象数	15	40	79	79	61			
%	5.5	14.6	28.8	28.8	22.3			
UICC TNM分類総合ステージ	I 期	II 期	III 期	IV 期	不詳	空欄		
対象数	75	64	72	60	0	-		
%	27.4	23.4	26.3	21.9	0.0	-		
観血的治療の実施	無	有	治癒切除	非治癒切除	別不詳			
対象数	22	252	237	15	0			
%	8.0	92.0	86.5	5.5	0.0			
発見経緯	がん検診	健康診断等	他疾患観察中	その他				
対象数	-	45	55	164				
%	-	16.4	20.1	59.9				

* 10例以下は、「-」(ハイフン)表示
生存率は、集計対象30例以上の際表示

長野県厚生農業協同組合連合会 佐久総合病院 佐久医療センター
肝

5年生存率

	対象数	死亡数	打ち切り数	生存状況把握割合(%)	実測生存率	95%CI low	95% CI high	平均年齢(歳)
全体	78	43	-	89.7	39.1	27.8	50.3	69.4
I期	35	19	-	94.3	43.1	26.1	58.9	67.8
II期	25	12	0	100.0	-	-	-	68.4
III期	-	-	-	-	-	-	-	76.3
IV期	-	-	-	-	-	-	-	70.4

属性別集計対象数

性別	男性	女性					
対象数	51	27					
%	65.4	34.6					
年代	50歳未満	50歳代	60歳代	70歳代	80歳以上		
対象数	0	15	21	30	12		
%	0.0	19.2	26.9	38.5	15.4		
病期	I期	II期	III期	IV期	不詳	空欄	
UICC TNM分類 ¹	対象数	35	25	-	-	-	0
	%	44.9	32.1	-	-	-	0.0
取り扱い規約	対象数	33	29	-	-	-	0
	%	42.3	37.2	-	-	-	0.0
観血的治療の実施	無	有	治癒切除	非治癒切除	別不詳		
対象数	59	19	19	0	0		
%	75.6	24.4	24.4	0.0	0.0		
発見経緯	がん検診	健康診断等	他疾患観察中	その他			
対象数	-	-	54	17			
%	-	-	69.2	21.8			

肺

5年生存率

	対象数	死亡数	打ち切り数	生存状況把握割合(%)	実測生存率	95%CI low	95% CI high	平均年齢(歳)
全体	301	166	-	97.3	43.7	38.0	49.3	70.9
I期	157	45	-	97.5	70.7	62.8	77.2	71.9
II期	16	12	0	100.0	-	-	-	72.2
III期	67	52	-	97.0	20.5	11.7	31.1	71.7
IV期	61	57	-	96.7	3.5	0.7	10.7	67.3

属性別集計対象数

性別	男性	女性	部位		小細胞	非小細胞	
対象数	220	81	対象数		24	277	
%	73.1	26.9	%		8.0	92.0	
年代	50歳未満	50歳代	60歳代	70歳代	80歳以上		
対象数	-	33	85	112	63		
%	-	11.0	28.2	37.2	20.9		
UICC TNM分類総合ステージ	I期	II期	III期	IV期	不詳	空欄	
対象数	157	16	67	61	0	0	
%	52.2	5.3	22.3	20.3	0.0	0.0	
観血的治療の実施	無	有	治癒切除	非治癒切除	別不詳		
対象数	107	194	192	-	0		
%	35.5	64.5	63.8	-	0.0		
発見経緯	がん検診	健康診断等	他疾患観察中	その他			
対象数	12	72	101	116			
%	4.0	23.9	33.6	38.5			

* 10例以下は、「-」(ハイフン)表示
生存率は、集計対象30例以上の際表示

長野県厚生農業協同組合連合会 佐久総合病院 佐久医療センター
 女性乳房
 5年生存率

	対象数	死亡数	打ち切り数	生存状況把握割合(%)	実測生存率	95%CI low	95% CI high	平均年齢(歳)
全体	214	26	-	99.1	87.8	82.5	91.5	59.1
I期	102	-	-	98.0	95.0	88.4	97.9	60.1
II期	69	-	0	100.0	92.8	83.5	96.9	59.0
III期	29	-	0	100.0	-	-	-	57.4
IV期	-	-	0	-	-	-	-	57.4

属性別集計対象数

性別	男性	女性					
対象数	0	214					
%	0.0	100.0					
年代	50歳未満	50歳代	60歳代	70歳代	80歳以上		
対象数	62	49	50	38	15		
%	29.0	22.9	23.4	17.8	7.0		
UICC TNM分類総合ステージ	I期	II期	III期	IV期	不詳	空欄	
対象数	102	69	29	-	0	-	
%	47.7	32.2	13.6	-	0.0	-	
観血的治療の実施	無	有	治癒切除	非治癒切除	別不詳		
対象数	14	200	196	-	-		
%	6.5	93.5	91.6	-	-		
発見経緯	がん検診	健康診断等	他疾患観察中	その他			
対象数	24	27	17	146			
%	11.2	12.6	7.9	68.2			

113 国立大学法人 信州大学医学部附属病院
2008-2009年2カ年データ

コメント:

特になし

国立大学法人 信州大学医学部附属病院

胃

5年生存率

	対象数	死亡数	打ち切り数	生存状況把握割合(%)	実測生存率	95%CI low	95% CI high	平均年齢(歳)
全体	167	49	-	97.0	70.2	62.6	76.6	69.5
I 期	124	22	-	96.0	81.8	73.7	87.6	70.4
II 期	13	-	0	100.0	-	-	-	69.1
III 期	12	-	0	100.0	-	-	-	73.6
IV 期	13	12	0	100.0	-	-	-	61.2

属性別集計対象数

性別	男性	女性						
対象数	120	47						
%	71.9	28.1						
年代	50歳未満	50歳代	60歳代	70歳代	80歳以上			
対象数	12	21	39	60	35			
%	7.2	12.6	23.4	35.9	21.0			
UICC TNM分類総合ステージ	I 期	II 期	III 期	IV 期	不詳	空欄		
対象数	124	13	12	13	-	-		
%	74.3	7.8	7.2	7.8	-	-		
観血的治療の実施	無	有	治癒切除	非治癒切除	別不詳			
対象数	20	147	138	-	-			
%	12.0	88.0	82.6	-	-			
発見経緯	がん検診	健康診断等	他疾患観察中	その他				
対象数	-	35	72	55				
%	-	21.0	43.1	32.9				

大腸

5年生存率

	対象数	死亡数	打ち切り数	生存状況把握割合(%)	実測生存率	95%CI low	95% CI high	平均年齢(歳)
全体	114	35	-	99.1	69.1	59.7	76.7	68.0
I 期	34	-	0	100.0	79.4	61.6	89.6	69.0
II 期	25	-	0	100.0	-	-	-	71.0
III 期	21	-	0	100.0	-	-	-	69.2
IV 期	31	20	-	96.8	33.8	17.9	50.5	64.4

属性別集計対象数

性別	男性	女性						
対象数	71	43						
%	62.3	37.7						
年代	50歳未満	50歳代	60歳代	70歳代	80歳以上			
対象数	-	17	33	36	18			
%	-	14.9	28.9	31.6	15.8			
UICC TNM分類総合ステージ	I 期	II 期	III 期	IV 期	不詳	空欄		
対象数	34	25	21	31	0	-		
%	29.8	21.9	18.4	27.2	0.0	-		
観血的治療の実施	無	有	治癒切除	非治癒切除	別不詳			
対象数	11	103	92	-	-			
%	9.6	90.4	80.7	-	-			
発見経緯	がん検診	健康診断等	他疾患観察中	その他				
対象数	-	20	31	60				
%	-	17.5	27.2	52.6				

* 10例以下は、「-」(ハイフン)表示
生存率は、集計対象30例以上の際表示

国立大学法人 信州大学医学部附属病院
肝
5年生存率

	対象数	死亡数	打ち切り数	生存状況把握割合(%)	実測生存率	95%CI low	95% CI high	平均年齢(歳)
全体	156	92	-	98.7	40.4	32.6	48.0	70.2
I期	62	32	-	98.4	47.6	34.7	59.4	71.5
II期	41	19	-	97.6	52.7	36.4	66.7	70.0
III期	37	27	0	100.0	27.0	14.1	41.8	70.8
IV期	12	11	0	100.0	-	-	-	63.0

属性別集計対象数

性別	男性	女性							
対象数	104	52							
%	66.7	33.3							
年代	50歳未満	50歳代	60歳代	70歳代	80歳以上				
対象数	-	18	39	78	18				
%	-	11.5	25.0	50.0	11.5				
病期	I期	II期	III期	IV期	不詳	空欄			
UICC TNM分類 ¹	対象数	62	41	37	12	-	0		
	%	39.7	26.3	23.7	7.7	-	0.0		
取り扱い規約	対象数	33	63	31	25	-	0		
	%	21.2	40.4	19.9	16.0	-	0.0		
観血的治療の実施	無	有	治癒切除	非治癒切除	別不詳				
対象数	97	59	51	-	-				
%	62.2	37.8	32.7	-	-				
発見経緯	がん検診	健康診断等	他疾患観察中	その他					
対象数	-	11	109	34					
%	-	7.1	69.9	21.8					

肺
5年生存率

	対象数	死亡数	打ち切り数	生存状況把握割合(%)	実測生存率	95%CI low	95% CI high	平均年齢(歳)
全体	294	134	-	97.6	53.4	47.5	59.0	69.3
I期	159	36	-	98.1	76.9	69.5	82.8	69.8
II期	18	-	0	100.0	-	-	-	70.9
III期	67	53	-	98.5	19.7	11.2	30.0	70.4
IV期	45	39	-	95.6	9.4	3.0	20.3	66.0

属性別集計対象数

性別	男性	女性	部位		小細胞	非小細胞	
対象数	192	102	対象数		17	277	
%	65.3	34.7	%		5.8	94.2	
年代	50歳未満	50歳代	60歳代	70歳代	80歳以上		
対象数	16	31	86	124	37		
%	5.4	10.5	29.3	42.2	12.6		
UICC TNM分類総合ステージ	I期	II期	III期	IV期	不詳	空欄	
対象数	159	18	67	45	-	-	
%	54.1	6.1	22.8	15.3	-	-	
観血的治療の実施	無	有	治癒切除	非治癒切除	別不詳		
対象数	119	175	168	-	-		
%	40.5	59.5	57.1	-	-		
発見経緯	がん検診	健康診断等	他疾患観察中	その他			
対象数	58	51	112	73			
%	19.7	17.3	38.1	24.8			

* 10例以下は、「-」(ハイフン)表示
生存率は、集計対象30例以上の際表示

国立大学法人 信州大学医学部附属病院
女性乳房
5年生存率

	対象数	死亡数	打ち切り数	生存状況把握割合(%)	実測生存率	95%CI low	95% CI high	平均年齢(歳)
全体	159	14	-	96.9	91.1	85.4	94.6	56.1
I期	58	-	-	94.8	96.5	86.8	99.1	57.0
II期	75	-	0	100.0	96.0	88.1	98.7	55.2
III期	19	-	-	94.7	-	-	-	58.6
IV期	-	-	-	-	-	-	-	51.9

属性別集計対象数

性別	男性	女性						
対象数	0	159						
%	0.0	100.0						
年代	50歳未満	50歳代	60歳代	70歳代	80歳以上			
対象数	59	33	38	20	-			
%	37.1	20.8	23.9	12.6	-			
UICC TNM分類総合ステージ	I期	II期	III期	IV期	不詳	空欄		
対象数	58	75	19	-	0	0		
%	36.5	47.2	11.9	-	0.0	0.0		
観血的治療の実施	無	有	治癒切除	非治癒切除	別不詳			
対象数	21	138	135	-	-			
%	13.2	86.8	84.9	-	-			
発見経緯	がん検診	健康診断等	他疾患観察中	その他				
対象数	21	19	17	102				
%	13.2	11.9	10.7	64.2				

114

諏訪赤十字病院

2008-2009年2カ年データ

コメント:

・ 当院の院内がん登録2008年 - 2009年症例は入院症例のみを登録対象としている。
・ 肝症例については、背景に肝炎・肝硬変を合併する症例が多く、切除以外の治療が選択されることが多くなっているため、生存率に影響を及ぼしていると推察される。
・ 当時の肺症例の特徴は（1）70歳以上の高齢者が多い、（2）切除不能進行肺癌が7割以上を占めている、（3）自覚症状が出現してから受診した進行癌の患者の割合が高いことである。これらが生存率に影響を及ぼしていると考えられる。

諏訪赤十字病院
胃
5年生存率

	対象数	死亡数	打ち切り数	生存状況把握割合(%)	実測生存率	95%CI low	95% CI high	平均年齢(歳)
全体	245	88	13	94.7	63.0	56.5	68.8	71.1
I 期	137	17	-	97.8	87.4	80.6	92.0	70.8
II 期	31	13	-	90.3	57.7	38.5	72.9	73.4
III 期	22	13	0	100.0	-	-	-	69.7
IV 期	52	44	-	90.4	6.7	1.8	16.5	70.3

属性別集計対象数

性別	男性	女性						
対象数	180	65						
%	73.5	26.5						
年代	50歳未満	50歳代	60歳代	70歳代	80歳以上			
対象数	-	29	59	91	58			
%	-	11.8	24.1	37.1	23.7			
UICC TNM分類総合ステージ	I 期	II 期	III 期	IV 期	不詳	空欄		
対象数	137	31	22	52	-	-		
%	55.9	12.7	9.0	21.2	-	-		
観血的治療の実施	無	有	治癒切除	非治癒切除	別不詳			
対象数	38	207	190	17	0			
%	15.5	84.5	77.6	6.9	0.0			
発見経緯	がん検診	健康診断等	他疾患観察中	その他				
対象数	28	27	51	139				
%	11.4	11.0	20.8	56.7				

大腸

5年生存率

	対象数	死亡数	打ち切り数	生存状況把握割合(%)	実測生存率	95%CI low	95% CI high	平均年齢(歳)
全体	270	81	13	95.2	68.9	62.8	74.1	72.4
I 期	71	13	-	97.2	81.5	70.3	88.8	71.1
II 期	75	13	-	94.7	81.8	70.8	89.0	74.3
III 期	74	21	-	97.3	70.9	58.9	79.9	73.7
IV 期	43	32	-	88.4	16.4	6.7	29.9	70.8

属性別集計対象数

性別	男性	女性						
対象数	152	118						
%	56.3	43.7						
年代	50歳未満	50歳代	60歳代	70歳代	80歳以上			
対象数	-	20	72	92	78			
%	-	7.4	26.7	34.1	28.9			
UICC TNM分類総合ステージ	I 期	II 期	III 期	IV 期	不詳	空欄		
対象数	71	75	74	43	-	-		
%	26.3	27.8	27.4	15.9	-	-		
観血的治療の実施	無	有	治癒切除	非治癒切除	別不詳			
対象数	-	261	225	35	-			
%	-	96.7	83.3	13.0	-			
発見経緯	がん検診	健康診断等	他疾患観察中	その他				
対象数	31	26	38	175				
%	11.5	9.6	14.1	64.8				

* 10例以下は、「-」(ハイフン)表示
生存率は、集計対象30例以上の際表示

諏訪赤十字病院
肝
5年生存率

	対象数	死亡数	打ち切り数	生存状況把握割合(%)	実測生存率	95%CI low	95% CI high	平均年齢(歳)
全体	75	51	-	94.7	29.1	19.0	39.8	71.2
I期	25	13	0	100.0	-	-	-	71.3
II期	25	20	-	96.0	-	-	-	73.7
III期	20	15	-	95.0	-	-	-	67.0
IV期	-	-	-	-	-	-	-	74.3

属性別集計対象数

性別	男性	女性						
対象数	52	23						
%	69.3	30.7						
年代	50歳未満	50歳代	60歳代	70歳代	80歳以上			
対象数	-	-	18	42	-			
%	-	-	24.0	56.0	-			
病期	I期	II期	III期	IV期	不詳	空欄		
UICC TNM分類 ¹	対象数	25	25	20	-	-	0	
	%	33.3	33.3	26.7	-	-	0.0	
取り扱い規約	対象数	11	29	20	13	-	0	
	%	14.7	38.7	26.7	17.3	-	0.0	
観血的治療の実施	無	有	治癒切除	非治癒切除	別不詳			
対象数	40	35	32	-	0			
%	53.3	46.7	42.7	-	0.0			
発見経緯	がん検診	健康診断等	他疾患観察中	その他				
対象数	0	0	55	20				
%	0.0	0.0	73.3	26.7				

肺
5年生存率

	対象数	死亡数	打ち切り数	生存状況把握割合(%)	実測生存率	95%CI low	95% CI high	平均年齢(歳)
全体	105	67	13	87.6	28.6	19.7	38.1	72.0
I期	21	-	-	95.2	-	-	-	68.5
II期	-	-	-	-	-	-	-	70.3
III期	27	22	-	88.9	-	-	-	72.6
IV期	40	32	-	85.0	6.3	1.1	18.1	73.5

属性別集計対象数

性別	男性	女性	部位		小細胞	非小細胞	
対象数	76	29	対象数		17	88	
%	72.4	27.6	%		16.2	83.8	
年代	50歳未満	50歳代	60歳代	70歳代	80歳以上		
対象数	-	-	25	46	24		
%	-	-	23.8	43.8	22.9		
UICC TNM分類総合ステージ	I期	II期	III期	IV期	不詳	空欄	
対象数	21	-	27	40	-	0	
%	20.0	-	25.7	38.1	-	0.0	
観血的治療の実施	無	有	治癒切除	非治癒切除	別不詳		
対象数	74	31	28	-	0		
%	70.5	29.5	26.7	-	0.0		
発見経緯	がん検診	健康診断等	他疾患観察中	その他			
対象数	-	12	15	74			
%	-	11.4	14.3	70.5			

* 10例以下は、「-」(ハイフン)表示
生存率は、集計対象30例以上の際表示

諏訪赤十字病院
女性乳房
5年生存率

	対象数	死亡数	打ち切り数	生存状況把握割合(%)	実測生存率	95%CI low	95% CI high	平均年齢(歳)
全体	137	17	-	98.5	87.5	80.7	92.1	60.8
I期	63	-	-	98.4	96.8	87.8	99.2	60.1
II期	55	-	-	98.2	90.8	79.4	96.1	60.4
III期	13	-	0	100.0	-	-	-	69.5
IV期	-	-	0	-	-	-	-	54.5

属性別集計対象数

性別	男性	女性					
対象数	0	137					
%	0.0	100.0					
年代	50歳未満	50歳代	60歳代	70歳代	80歳以上		
対象数	41	17	37	26	16		
%	29.9	12.4	27.0	19.0	11.7		
UICC TNM分類総合ステージ	I期	II期	III期	IV期	不詳	空欄	
対象数	63	55	13	-	-	0	
%	46.0	40.1	9.5	-	-	0.0	
観血的治療の実施	無	有	治癒切除	非治癒切除	別不詳		
対象数	-	131	128	-	0		
%	-	95.6	93.4	-	0.0		
発見経緯	がん検診	健康診断等	他疾患観察中	その他			
対象数	25	-	15	92			
%	18.2	-	10.9	67.2			

115

飯田市立病院

2008-2009年2カ年データ

コメント:

2008～2009年当時は、主要5部位（胃、大腸、肝臓、肺、乳房）で入院診療を実施した症例を中心に登録していたため、全症例を網羅しておらず、症例数が少ない結果となっています。

また、その中でも「進行がん」とされる症例やご高齢で併存症のある症例が多かったことから、生存率集計に影響した可能性があります。

飯田市立病院
胃
5年生存率

	対象数	死亡数	打ち切り数	生存状況把握割合(%)	実測生存率	95%CI low	95% CI high	平均年齢(歳)
全体	199	79	-	97.5	59.6	52.3	66.1	71.4
I期	114	14	-	98.2	87.6	80.0	92.5	70.5
II期	24	11	-	95.8	-	-	-	73.3
III期	17	13	0	100.0	-	-	-	74.4
IV期	38	35	-	94.7	2.8	0.2	12.5	70.5

属性別集計対象数

性別	男性	女性						
対象数	145	54						
%	72.9	27.1						
年代	50歳未満	50歳代	60歳代	70歳代	80歳以上			
対象数	-	22	39	73	56			
%	-	11.1	19.6	36.7	28.1			
UICC TNM分類総合ステージ	I期	II期	III期	IV期	不詳	空欄		
対象数	114	24	17	38	-	0		
%	57.3	12.1	8.5	19.1	-	0.0		
観血的治療の実施	無	有	治癒切除	非治癒切除	別不詳			
対象数	35	164	149	12	-			
%	17.6	82.4	74.9	6.0	-			
発見経緯	がん検診	健康診断等	他疾患観察中	その他				
対象数	12	32	35	120				
%	6.0	16.1	17.6	60.3				

大腸

5年生存率

	対象数	死亡数	打ち切り数	生存状況把握割合(%)	実測生存率	95%CI low	95% CI high	平均年齢(歳)
全体	216	89	-	95.8	57.2	50.2	63.6	71.1
I期	45	-	-	97.8	95.6	83.4	98.9	68.7
II期	54	18	-	96.3	65.4	50.9	76.6	75.8
III期	50	17	0	100.0	66.0	51.1	77.3	70.9
IV期	59	46	-	91.5	14.9	7.0	25.6	69.0

属性別集計対象数

性別	男性	女性						
対象数	130	86						
%	60.2	39.8						
年代	50歳未満	50歳代	60歳代	70歳代	80歳以上			
対象数	-	28	51	81	48			
%	-	13.0	23.6	37.5	22.2			
UICC TNM分類総合ステージ	I期	II期	III期	IV期	不詳	空欄		
対象数	45	54	50	59	-	-		
%	20.8	25.0	23.1	27.3	-	-		
観血的治療の実施	無	有	治癒切除	非治癒切除	別不詳			
対象数	48	168	141	25	-			
%	22.2	77.8	65.3	11.6	-			
発見経緯	がん検診	健康診断等	他疾患観察中	その他				
対象数	19	13	37	147				
%	8.8	6.0	17.1	68.1				

* 10例以下は、「-」(ハイフン)表示
生存率は、集計対象30例以上の際表示

飯田市立病院
肝
5年生存率

	対象数	死亡数	打ち切り数	生存状況把握割合(%)	実測生存率	95%CI low	95% CI high	平均年齢(歳)
全体	32	25	0	100.0	21.9	9.7	37.2	69.5
I期	-	-	0	-	-	-	-	69.0
II期	11	-	0	100.0	-	-	-	71.9
III期	-	-	0	-	-	-	-	70.7
IV期	-	-	0	-	-	-	-	67.3

属性別集計対象数

性別	男性	女性						
対象数	25	-						
%	78.1	-						
年代	50歳未満	50歳代	60歳代	70歳代	80歳以上			
対象数	-	-	11	13	-			
%	-	-	34.4	40.6	-			
病期	I期	II期	III期	IV期	不詳	空欄		
UICC TNM分類 ¹	対象数	11	-	-	-	-		
%	-	34.4	-	-	-	-		
取り扱い規約	対象数	12	-	-	-	-	0	
%	-	37.5	-	-	-	-	0.0	
観血的治療の実施	無	有	治癒切除	非治癒切除	別不詳			
対象数	21	11	-	-	-			
%	65.6	34.4	-	-	-			
発見経緯	がん検診	健康診断等	他疾患観察中	その他				
対象数	0	0	24	-				
%	0.0	0.0	75.0	-				

肺
5年生存率

	対象数	死亡数	打ち切り数	生存状況把握割合(%)	実測生存率	95%CI low	95% CI high	平均年齢(歳)
全体	102	75	-	98.0	25.2	17.2	34.0	72.4
I期	23	-	0	100.0	-	-	-	73.1
II期	-	-	0	-	-	-	-	69.0
III期	23	20	0	100.0	-	-	-	71.5
IV期	44	41	-	95.5	2.5	0.2	11.2	72.5

属性別集計対象数

性別	男性	女性	部位		小細胞	非小細胞	
対象数	75	27	対象数		12	90	
%	73.5	26.5	%		11.8	88.2	
年代	50歳未満	50歳代	60歳代	70歳代	80歳以上		
対象数	-	-	25	35	31		
%	-	-	24.5	34.3	30.4		
UICC TNM分類総合ステージ	I期	II期	III期	IV期	不詳	空欄	
対象数	23	-	23	44	-	0	
%	22.5	-	22.5	43.1	-	0.0	
観血的治療の実施	無	有	治癒切除	非治癒切除	別不詳		
対象数	77	25	21	-	-		
%	75.5	24.5	20.6	-	-		
発見経緯	がん検診	健康診断等	他疾患観察中	その他			
対象数	-	13	18	62			
%	-	12.7	17.6	60.8			

* 10例以下は、「-」(ハイフン)表示
生存率は、集計対象30例以上の際表示

飯田市立病院
女性乳房
5年生存率

	対象数	死亡数	打ち切り数	生存状況把握割合(%)	実測生存率	95%CI low	95% CI high	平均年齢(歳)
全体	122	23	-	97.5	80.8	72.6	86.8	57.0
I期	31	-	0	100.0	87.1	69.2	95.0	61.3
II期	61	-	-	98.4	95.0	85.3	98.4	56.3
III期	21	-	-	90.5	-	-	-	53.0
IV期	-	-	0	-	-	-	-	62.1

属性別集計対象数

性別	男性	女性						
対象数	0	122						
%	0.0	100.0						
年代	50歳未満	50歳代	60歳代	70歳代	80歳以上			
対象数	42	29	22	19	-			
%	34.4	23.8	18.0	15.6	-			
UICC TNM分類総合ステージ	I期	II期	III期	IV期	不詳	空欄		
対象数	31	61	21	-	-	0		
%	25.4	50.0	17.2	-	-	0.0		
観血的治療の実施	無	有	治癒切除	非治癒切除	別不詳			
対象数	-	114	95	-	16			
%	-	93.4	77.9	-	13.1			
発見経緯	がん検診	健康診断等	他疾患観察中	その他				
対象数	16	-	-	90				
%	13.1	-	-	73.8				

116 長野市民病院
2008-2009年2カ年データ

コメント:

特になし

長野市民病院

胃

5年生存率

	対象数	死亡数	打ち切り数	生存状況把握割合(%)	実測生存率	95%CI low	95% CI high	平均年齢(歳)
全体	312	99	-	98.1	67.8	62.3	72.7	69.2
I期	222	33	-	98.2	85.0	79.5	89.1	68.7
II期	16	-	0	100.0	-	-	-	74.9
III期	24	14	-	95.8	-	-	-	70.0
IV期	47	41	-	97.9	10.9	4.0	21.7	69.1

属性別集計対象数

性別	男性	女性						
対象数	218	94						
%	69.9	30.1						
年代	50歳未満	50歳代	60歳代	70歳代	80歳以上			
対象数	19	37	90	113	53			
%	6.1	11.9	28.8	36.2	17.0			
UICC TNM分類総合ステージ	I期	II期	III期	IV期	不詳	空欄		
対象数	222	16	24	47	-	-		
%	71.2	5.1	7.7	15.1	-	-		
観血的治療の実施	無	有	治癒切除	非治癒切除	別不詳			
対象数	33	279	250	27	-			
%	10.6	89.4	80.1	8.7	-			
発見経緯	がん検診	健康診断等	他疾患観察中	その他				
対象数	26	72	61	153				
%	8.3	23.1	19.6	49.0				

大腸

5年生存率

	対象数	死亡数	打ち切り数	生存状況把握割合(%)	実測生存率	95%CI low	95% CI high	平均年齢(歳)
全体	239	74	-	97.9	68.6	62.2	74.1	69.6
I期	82	14	-	98.8	82.8	72.6	89.4	69.8
II期	71	16	-	97.2	76.8	65.0	85.1	71.2
III期	40	13	-	97.5	67.2	50.3	79.5	69.0
IV期	39	29	-	97.4	23.7	11.8	38.0	68.2

属性別集計対象数

性別	男性	女性						
対象数	151	88						
%	63.2	36.8						
年代	50歳未満	50歳代	60歳代	70歳代	80歳以上			
対象数	20	20	73	75	51			
%	8.4	8.4	30.5	31.4	21.3			
UICC TNM分類総合ステージ	I期	II期	III期	IV期	不詳	空欄		
対象数	82	71	40	39	-	-		
%	34.3	29.7	16.7	16.3	-	-		
観血的治療の実施	無	有	治癒切除	非治癒切除	別不詳			
対象数	19	220	194	25	-			
%	7.9	92.1	81.2	10.5	-			
発見経緯	がん検診	健康診断等	他疾患観察中	その他				
対象数	30	33	44	132				
%	12.6	13.8	18.4	55.2				

* 10例以下は、「-」(ハイフン)表示
生存率は、集計対象30例以上の際表示

長野市民病院
肝
5年生存率

	対象数	死亡数	打ち切り数	生存状況把握割合(%)	実測生存率	95%CI low	95% CI high	平均年齢(歳)
全体	43	29	0	100.0	32.6	19.3	46.5	70.4
I期	14	-	0	100.0	-	-	-	72.0
II期	17	11	0	100.0	-	-	-	68.1
III期	-	-	0	-	-	-	-	70.1
IV期	-	-	0	-	-	-	-	76.3

属性別集計対象数

性別	男性	女性						
対象数	30	13						
%	69.8	30.2						
年代	50歳未満	50歳代	60歳代	70歳代	80歳以上			
対象数	-	-	11	17	-			
%	-	-	25.6	39.5	-			
病期	I期	II期	III期	IV期	不詳	空欄		
UICC TNM分類I	対象数	14	17	-	-	0	0	
%	32.6	39.5	-	-	0.0	0.0		
取り扱い規約	対象数	16	15	-	-	0	0	
%	37.2	34.9	-	-	0.0	0.0		
観血的治療の実施	無	有	治癒切除	非治癒切除	別不詳			
対象数	30	13	13	0	0			
%	69.8	30.2	30.2	0.0	0.0			
発見経緯	がん検診	健康診断等	他疾患観察中	その他				
対象数	0	-	29	-				
%	0.0	-	67.4	-				

肺
5年生存率

	対象数	死亡数	打ち切り数	生存状況把握割合(%)	実測生存率	95%CI low	95% CI high	平均年齢(歳)
全体	213	131	-	96.7	36.5	30.0	43.1	71.2
I期	84	26	0	100.0	69.1	58.0	77.8	72.2
II期	14	-	-	92.9	-	-	-	70.9
III期	48	38	0	100.0	20.8	10.8	33.2	73.0
IV期	67	59	-	91.0	3.4	0.6	10.4	68.8

属性別集計対象数

性別	男性	女性	部位		小細胞	非小細胞	
対象数	142	71	対象数		17	196	
%	66.7	33.3	%		8.0	92.0	
年代	50歳未満	50歳代	60歳代	70歳代	80歳以上		
対象数	-	22	56	80	49		
%	-	10.3	26.3	37.6	23.0		
UICC TNM分類総合ステージ	I期	II期	III期	IV期	不詳	空欄	
対象数	84	14	48	67	0	0	
%	39.4	6.6	22.5	31.5	0.0	0.0	
観血的治療の実施	無	有	治癒切除	非治癒切除	別不詳		
対象数	122	91	83	-	0		
%	57.3	42.7	39.0	-	0.0		
発見経緯	がん検診	健康診断等	他疾患観察中	その他			
対象数	25	29	63	96			
%	11.7	13.6	29.6	45.1			

* 10例以下は、「-」(ハイフン)表示
生存率は、集計対象30例以上の際表示

長野市民病院
女性乳房
5年生存率

	対象数	死亡数	打ち切り数	生存状況把握割合(%)	実測生存率	95%CI low	95% CI high	平均年齢(歳)
全体	188	19	-	98.4	89.8	84.4	93.4	59.1
I期	71	-	0	100.0	97.2	89.2	99.3	57.6
II期	82	-	-	96.3	90.0	80.9	94.8	59.9
III期	27	-	0	100.0	-	-	-	60.7
IV期	-	-	0	-	-	-	-	59.8

属性別集計対象数

性別	男性	女性					
対象数	0	188					
%	0.0	100.0					
年代	50歳未満	50歳代	60歳代	70歳代	80歳以上		
対象数	51	47	48	29	13		
%	27.1	25.0	25.5	15.4	6.9		
UICC TNM分類総合ステージ	I期	II期	III期	IV期	不詳	空欄	
対象数	71	82	27	-	0	0	
%	37.8	43.6	14.4	-	0.0	0.0	
観血的治療の実施	無	有	治癒切除	非治癒切除	別不詳		
対象数	19	169	150	19	0		
%	10.1	89.9	79.8	10.1	0.0		
発見経緯	がん検診	健康診断等	他疾患観察中	その他			
対象数	39	12	15	122			
%	20.7	6.4	8.0	64.9			

117

長野赤十字病院

2008-2009年2カ年データ

コメント:

今回公表された2008-2009年症例の当院胃がん、大腸がん、肝がん、乳がんの生存率について、影響したと考えられる要因についてコメントさせていただきます。

・胃がんについては、5年以内に死亡された総合ステージI期症例で死因が判明した症例中、胃がんの術後再発で死亡された症例は1例のみで、それ以外は他の疾病による死亡でした。全国平均と比べて高齢の患者さんの割合が高く、また県内他施設と比べて70歳代以上の患者さんの割合が最も高いことも生存率に影響していると思われます。

・大腸がんについては、5年以内に死亡された総合ステージI期症例の死因は死因不明の1例を除き、全て他の疾病による死亡でした。また、全国、長野県平均と比較してI期症例の割合が低いことも全体の生存率に影響していると思われます。

・肝がんについて当院で治療が行われた症例の全体の5年実測生存率は全国平均をやや上回りました。ステージ別にみると全国平均に対し、I期の症例が55.9%と多く、比較的早期で治療が行われている症例の割合が高いと思われます。このため、生存率が高かったと考えています。

・乳がんについては、全体の实測生存率が県内施設の中でやや低い原因として、県内他施設と比べ、当院は総合ステージIII期症例が多いこと、80歳以上の高齢者が多いことが影響していると思われます。

長野赤十字病院
胃
5年生存率

	対象数	死亡数	打ち切り数	生存状況把握割合(%)	実測生存率	95%CI low	95% CI high	平均年齢(歳)
全体	212	102	-	98.1	51.5	44.6	58.1	72.4
I 期	127	36	-	99.2	71.5	62.7	78.5	72.4
II 期	21	12	0	100.0	-	-	-	73.6
III 期	21	14	-	90.5	-	-	-	72.4
IV 期	41	39	0	100.0	4.9	0.9	14.5	72.0

属性別集計対象数

性別	男性	女性						
対象数	154	58						
%	72.6	27.4						
年代	50歳未満	50歳代	60歳代	70歳代	80歳以上			
対象数	-	19	44	85	55			
%	-	9.0	20.8	40.1	25.9			
UICC TNM分類総合ステージ	I 期	II 期	III 期	IV 期	不詳	空欄		
対象数	127	21	21	41	-	-		
%	59.9	9.9	9.9	19.3	-	-		
観血的治療の実施	無	有	治癒切除	非治癒切除	別不詳			
対象数	44	168	151	16	-			
%	20.8	79.2	71.2	7.5	-			
発見経緯	がん検診	健康診断等	他疾患観察中	その他				
対象数	12	25	54	121				
%	5.7	11.8	25.5	57.1				

大腸

5年生存率

	対象数	死亡数	打ち切り数	生存状況把握割合(%)	実測生存率	95%CI low	95% CI high	平均年齢(歳)
全体	198	82	-	99.0	58.3	51.1	64.8	71.8
I 期	42	-	-	97.6	87.9	73.3	94.8	70.3
II 期	60	15	0	100.0	75.0	62.0	84.1	73.8
III 期	51	24	-	98.0	52.5	37.9	65.1	70.3
IV 期	39	34	0	100.0	12.8	4.7	25.2	71.7

属性別集計対象数

性別	男性	女性						
対象数	109	89						
%	55.1	44.9						
年代	50歳未満	50歳代	60歳代	70歳代	80歳以上			
対象数	-	19	50	79	46			
%	-	9.6	25.3	39.9	23.2			
UICC TNM分類総合ステージ	I 期	II 期	III 期	IV 期	不詳	空欄		
対象数	42	60	51	39	-	-		
%	21.2	30.3	25.8	19.7	-	-		
観血的治療の実施	無	有	治癒切除	非治癒切除	別不詳			
対象数	30	168	134	28	-			
%	15.2	84.8	67.7	14.1	-			
発見経緯	がん検診	健康診断等	他疾患観察中	その他				
対象数	33	18	31	116				
%	16.7	9.1	15.7	58.6				

* 10例以下は、「-」(ハイフン)表示
生存率は、集計対象30例以上の際表示

長野赤十字病院
肝
5年生存率

	対象数	死亡数	打ち切り数	生存状況把握割合(%)	実測生存率	95%CI low	95% CI high	平均年齢(歳)
全体	93	60	0	100.0	35.5	25.9	45.1	72.5
I期	52	25	0	100.0	51.9	37.7	64.4	73.7
II期	21	17	0	100.0	-	-	-	70.5
III期	15	14	0	100.0	-	-	-	68.1
IV期	-	-	0	-	-	-	-	74.3

属性別集計対象数

性別	男性	女性						
対象数	64	29						
%	68.8	31.2						
年代	50歳未満	50歳代	60歳代	70歳代	80歳以上			
対象数	-	-	24	45	18			
%	-	-	25.8	48.4	19.4			
病期	I期	II期	III期	IV期	不詳	空欄		
UICC TNM分類 ¹	対象数	52	21	15	-	-	0	
	%	55.9	22.6	16.1	-	-	0.0	
取り扱い規約	対象数	28	34	19	11	-	0	
	%	30.1	36.6	20.4	11.8	-	0.0	
観血的治療の実施	無	有	治癒切除	非治癒切除	別不詳			
対象数	71	22	21	-	0			
%	76.3	23.7	22.6	-	0.0			
発見経緯	がん検診	健康診断等	他疾患観察中	その他				
対象数	-	-	61	28				
%	-	-	65.6	30.1				

肺
5年生存率

	対象数	死亡数	打ち切り数	生存状況把握割合(%)	実測生存率	95%CI low	95% CI high	平均年齢(歳)
全体	166	116	-	98.2	29.0	22.2	36.1	71.7
I期	53	17	0	100.0	67.9	53.6	78.7	70.8
II期	-	-	0	-	-	-	-	68.3
III期	44	37	0	100.0	15.9	7.0	28.1	71.0
IV期	57	52	-	94.7	4.0	0.7	12.0	72.6

属性別集計対象数

性別	男性	女性	部位		小細胞	非小細胞	
対象数	122	44	対象数		16	150	
%	73.5	26.5	%		9.6	90.4	
年代	50歳未満	50歳代	60歳代	70歳代	80歳以上		
対象数	-	-	44	73	34		
%	-	-	26.5	44.0	20.5		
UICC TNM分類総合ステージ	I期	II期	III期	IV期	不詳	空欄	
対象数	53	-	44	57	-	-	
%	31.9	-	26.5	34.3	-	-	
観血的治療の実施	無	有	治癒切除	非治癒切除	別不詳		
対象数	105	61	60	-	0		
%	63.3	36.7	36.1	-	0.0		
発見経緯	がん検診	健康診断等	他疾患観察中	その他			
対象数	12	22	45	87			
%	7.2	13.3	27.1	52.4			

* 10例以下は、「-」(ハイフン)表示
生存率は、集計対象30例以上の際表示

長野赤十字病院
女性乳房
5年生存率

	対象数	死亡数	打ち切り数	生存状況把握割合(%)	実測生存率	95%CI low	95% CI high	平均年齢(歳)
全体	200	28	-	99.5	86.0	80.3	90.1	60.0
I期	75	-	-	98.7	96.0	88.1	98.7	59.6
II期	72	-	0	100.0	91.7	82.4	96.2	58.4
III期	43	11	0	100.0	74.4	58.6	84.9	64.4
IV期	-	-	0	-	-	-	-	57.4

属性別集計対象数

性別	男性	女性					
対象数	0	200					
%	0.0	100.0					
年代	50歳未満	50歳代	60歳代	70歳代	80歳以上		
対象数	51	42	54	34	19		
%	25.5	21.0	27.0	17.0	9.5		
UICC TNM分類総合ステージ	I期	II期	III期	IV期	不詳	空欄	
対象数	75	72	43	-	-	0	
%	37.5	36.0	21.5	-	-	0.0	
観血的治療の実施	無	有	治癒切除	非治癒切除	別不詳		
対象数	27	173	161	-	-		
%	13.5	86.5	80.5	-	-		
発見経緯	がん検診	健康診断等	他疾患観察中	その他			
対象数	31	14	13	142			
%	15.5	7.0	6.5	71.0			

118 社会医療法人財団慈泉会 相澤病院
2008-2009年2カ年データ

コメント:

2008-2009年5年生存率集計 付表3 社会医療法人財団慈泉会 相澤病院 肺 5年生存率は25.7であるが、進行した患者を治療している比率が高いことが、生存率が低い要因となっている。
I期/IV期比 施設全体：1.18、当院：0.53

社会医療法人財団慈泉会 相澤病院

胃

5年生存率

	対象数	死亡数	打ち切り数	生存状況把握割合(%)	実測生存率	95%CI low	95% CI high	平均年齢(歳)
全体	304	111	-	99.3	63.3	57.6	68.4	70.4
I 期	182	20	-	99.5	89.0	83.4	92.7	68.8
II 期	16	-	0	100.0	-	-	-	76.8
III 期	20	11	0	100.0	-	-	-	67.4
IV 期	69	63	0	100.0	8.7	3.5	16.8	72.1

属性別集計対象数

性別	男性	女性						
対象数	202	102						
%	66.4	33.6						
年代	50歳未満	50歳代	60歳代	70歳代	80歳以上			
対象数	17	35	84	104	64			
%	5.6	11.5	27.6	34.2	21.1			
UICC TNM分類総合ステージ	I 期	II 期	III 期	IV 期	不詳	空欄		
対象数	182	16	20	69	12	-		
%	59.9	5.3	6.6	22.7	3.9	-		
観血的治療の実施	無	有	治癒切除	非治癒切除	別不詳			
対象数	71	233	216	-	-			
%	23.4	76.6	71.1	-	-			
発見経緯	がん検診	健康診断等	他疾患観察中	その他				
対象数	15	57	90	142				
%	4.9	18.8	29.6	46.7				

大腸

5年生存率

	対象数	死亡数	打ち切り数	生存状況把握割合(%)	実測生存率	95%CI low	95% CI high	平均年齢(歳)
全体	313	118	0	100.0	62.3	56.7	67.4	70.4
I 期	79	-	0	100.0	92.4	83.9	96.5	68.7
II 期	72	15	0	100.0	79.2	67.8	86.9	69.7
III 期	67	20	0	100.0	70.2	57.7	79.6	69.9
IV 期	70	58	0	100.0	17.1	9.4	26.8	71.4

属性別集計対象数

性別	男性	女性						
対象数	176	137						
%	56.2	43.8						
年代	50歳未満	50歳代	60歳代	70歳代	80歳以上			
対象数	16	31	94	100	72			
%	5.1	9.9	30.0	31.9	23.0			
UICC TNM分類総合ステージ	I 期	II 期	III 期	IV 期	不詳	空欄		
対象数	79	72	67	70	21	-		
%	25.2	23.0	21.4	22.4	6.7	-		
観血的治療の実施	無	有	治癒切除	非治癒切除	別不詳			
対象数	55	258	201	44	13			
%	17.6	82.4	64.2	14.1	4.2			
発見経緯	がん検診	健康診断等	他疾患観察中	その他				
対象数	42	37	46	188				
%	13.4	11.8	14.7	60.1				

* 10例以下は、「-」(ハイフン)表示
生存率は、集計対象30例以上の際表示

社会医療法人財団慈泉会 相澤病院
肝
5年生存率

	対象数	死亡数	打ち切り数	生存状況把握割合(%)	実測生存率	95%CI low	95% CI high	平均年齢(歳)
全体	46	37	-	97.8	19.1	9.3	31.7	77.0
I期	11	-	0	100.0	-	-	-	76.1
II期	-	-	-	-	-	-	-	72.7
III期	19	18	0	100.0	-	-	-	80.0
IV期	-	-	0	-	-	-	-	72.2

属性別集計対象数

性別	男性	女性						
対象数	24	22						
%	52.2	47.8						
年代	50歳未満	50歳代	60歳代	70歳代	80歳以上			
対象数	0	-	-	18	19			
%	0.0	-	-	39.1	41.3			
病期	I期	II期	III期	IV期	不詳	空欄		
UICC TNM分類I	対象数	11	-	19	-	-	-	
%	23.9	-	41.3	-	-	-	-	
取り扱い規約	対象数	-	-	18	-	-	0	
%	-	-	-	39.1	-	-	0.0	
観血的治療の実施	無	有	治癒切除	非治癒切除	別不詳			
対象数	46	0	0	0	0			
%	100.0	0.0	0.0	0.0	0.0			
発見経緯	がん検診	健康診断等	他疾患観察中	その他				
対象数	0	-	26	19				
%	0.0	-	56.5	41.3				

肺
5年生存率

	対象数	死亡数	打ち切り数	生存状況把握割合(%)	実測生存率	95%CI low	95% CI high	平均年齢(歳)
全体	136	101	0	100.0	25.7	18.7	33.3	73.2
I期	31	-	0	100.0	74.2	55.0	86.2	72.8
II期	-	-	0	-	-	-	-	73.1
III期	32	25	0	100.0	21.9	9.7	37.2	73.6
IV期	58	56	0	100.0	3.5	0.6	10.6	72.0

属性別集計対象数

性別	男性	女性	部位		小細胞	非小細胞	
対象数	93	43	対象数		13	123	
%	68.4	31.6	%		9.6	90.4	
年代	50歳未満	50歳代	60歳代	70歳代	80歳以上		
対象数	-	-	38	53	36		
%	-	-	27.9	39.0	26.5		
UICC TNM分類総合ステージ	I期	II期	III期	IV期	不詳	空欄	
対象数	31	-	32	58	-	0	
%	22.8	-	23.5	42.6	-	0.0	
観血的治療の実施	無	有	治癒切除	非治癒切除	別不詳		
対象数	100	36	30	-	-		
%	73.5	26.5	22.1	-	-		
発見経緯	がん検診	健康診断等	他疾患観察中	その他			
対象数	11	-	59	58			
%	8.1	-	43.4	42.6			

* 10例以下は、「-」(ハイフン)表示
生存率は、集計対象30例以上の際表示

社会医療法人財団慈泉会 相澤病院
女性乳房
5年生存率

	対象数	死亡数	打ち切り数	生存状況把握割合(%)	実測生存率	95%CI low	95% CI high	平均年齢(歳)
全体	147	21	-	99.3	85.6	78.8	90.4	63.4
I期	53	-	-	98.1	94.2	83.2	98.1	63.3
II期	57	-	0	100.0	93.0	82.4	97.3	62.1
III期	23	-	0	100.0	-	-	-	66.0
IV期	-	-	0	-	-	-	-	61.3

属性別集計対象数

性別	男性	女性					
対象数	0	147					
%	0.0	100.0					
年代	50歳未満	50歳代	60歳代	70歳代	80歳以上		
対象数	32	28	35	30	22		
%	21.8	19.0	23.8	20.4	15.0		
UICC TNM分類総合ステージ	I期	II期	III期	IV期	不詳	空欄	
対象数	53	57	23	-	-	-	
%	36.1	38.8	15.6	-	-	-	
観血的治療の実施	無	有	治癒切除	非治癒切除	別不詳		
対象数	13	134	110	-	20		
%	8.8	91.2	74.8	-	13.6		
発見経緯	がん検診	健康診断等	他疾患観察中	その他			
対象数	23	21	13	90			
%	15.6	14.3	8.8	61.2			

* 10例以下は、「-」(ハイフン)表示
生存率は、集計対象30例以上の際表示

119

伊那中央病院

2008-2009年2カ年データ

コメント:

伊那中央病院における肺がんの5年生存率が高いのは、上伊那地域では肺がん検診が普及しており、その結果Ⅰ期の症例が多くなっていることも関連していると考えられる。一方、胃がん、大腸がんについては、Ⅳ期の比率が高いこと、ならびに70歳以上の高齢者の割合が大きいことが5年生存率に反映していると考えられる。

2017年10月、当院では北棟増築が竣工し、健診センターを拡充したため地域住民の健診受診の利便性が増すと思われる。また、PET-CTの新規導入やリニアックを高精度放射線治療装置に更新したこと、ならびにSPECT-CTの更新など、がん診療機能をさらに向上させた。

伊那中央病院
胃
5年生存率

	対象数	死亡数	打ち切り数	生存状況把握割合(%)	実測生存率	95%CI low	95% CI high	平均年齢(歳)
全体	169	81	-	97.0	51.2	43.4	58.5	72.3
I 期	96	21	-	95.8	77.4	67.5	84.6	71.0
II 期	14	-	0	100.0	-	-	-	74.1
III 期	12	-	0	100.0	-	-	-	80.0
IV 期	43	41	0	100.0	4.7	0.9	13.9	71.8

属性別集計対象数

性別	男性	女性						
対象数	113	56						
%	66.9	33.1						
年代	50歳未満	50歳代	60歳代	70歳代	80歳以上			
対象数	-	15	40	57	50			
%	-	8.9	23.7	33.7	29.6			
UICC TNM分類総合ステージ	I 期	II 期	III 期	IV 期	不詳	空欄		
対象数	96	14	12	43	-	-		
%	56.8	8.3	7.1	25.4	-	-		
観血的治療の実施	無	有	治癒切除	非治癒切除	別不詳			
対象数	29	140	127	-	-			
%	17.2	82.8	75.1	-	-			
発見経緯	がん検診	健康診断等	他疾患観察中	その他				
対象数	19	26	35	89				
%	11.2	15.4	20.7	52.7				

大腸

5年生存率

	対象数	死亡数	打ち切り数	生存状況把握割合(%)	実測生存率	95%CI low	95% CI high	平均年齢(歳)
全体	143	60	-	95.1	56.1	47.4	64.0	72.9
I 期	28	-	0	100.0	-	-	-	72.6
II 期	44	12	-	95.5	71.8	55.7	82.9	76.6
III 期	30	-	-	96.7	72.4	52.3	85.1	70.2
IV 期	38	30	-	89.5	12.0	3.8	25.2	70.4

属性別集計対象数

性別	男性	女性						
対象数	87	56						
%	60.8	39.2						
年代	50歳未満	50歳代	60歳代	70歳代	80歳以上			
対象数	-	16	28	52	43			
%	-	11.2	19.6	36.4	30.1			
UICC TNM分類総合ステージ	I 期	II 期	III 期	IV 期	不詳	空欄		
対象数	28	44	30	38	-	0		
%	19.6	30.8	21.0	26.6	-	0.0		
観血的治療の実施	無	有	治癒切除	非治癒切除	別不詳			
対象数	13	130	115	14	-			
%	9.1	90.9	80.4	9.8	-			
発見経緯	がん検診	健康診断等	他疾患観察中	その他				
対象数	17	11	22	93				
%	11.9	7.7	15.4	65.0				

* 10例以下は、「-」(ハイフン)表示
生存率は、集計対象30例以上の際表示

伊那中央病院
肝
5年生存率

	対象数	死亡数	打ち切り数	生存状況把握割合(%)	実測生存率	95%CI low	95% CI high	平均年齢(歳)
全体	46	33	-	97.8	27.0	15.1	40.4	70.2
I期	20	11	0	100.0	-	-	-	72.7
II期	-	-	-	-	-	-	-	71.0
III期	12	11	0	100.0	-	-	-	67.8
IV期	-	-	0	-	-	-	-	74.0

属性別集計対象数

性別	男性	女性						
対象数	26	20						
%	56.5	43.5						
年代	50歳未満	50歳代	60歳代	70歳代	80歳以上			
対象数	-	-	11	19	-			
%	-	-	23.9	41.3	-			
病期	I期	II期	III期	IV期	不詳	空欄		
UICC TNM分類 ¹	対象数	20	-	12	-	-	-	
	%	43.5	-	26.1	-	-	-	
取り扱い規約	対象数	19	-	-	-	-	0	
	%	41.3	-	-	-	-	0.0	
観血的治療の実施	無	有	治癒切除	非治癒切除	別不詳			
対象数	31	15	14	0	-			
%	67.4	32.6	30.4	0.0	-			
発見経緯	がん検診	健康診断等	他疾患観察中	その他				
対象数	0	-	32	12				
%	0.0	-	69.6	26.1				

肺
5年生存率

	対象数	死亡数	打ち切り数	生存状況把握割合(%)	実測生存率	95%CI low	95% CI high	平均年齢(歳)
全体	179	80	-	98.3	54.7	47.1	61.7	70.7
I期	103	15	0	100.0	85.4	77.0	91.0	67.8
II期	-	-	0	-	-	-	-	72.8
III期	38	29	-	92.1	17.7	7.2	31.9	74.9
IV期	31	31	0	100.0	0.0	0.0	0.0	74.5

属性別集計対象数

性別	男性	女性	部位		小細胞	非小細胞	
対象数	107	72	対象数		17	162	
%	59.8	40.2	%		9.5	90.5	
年代	50歳未満	50歳代	60歳代	70歳代	80歳以上		
対象数	-	17	55	59	40		
%	-	9.5	30.7	33.0	22.3		
UICC TNM分類総合ステージ	I期	II期	III期	IV期	不詳	空欄	
対象数	103	-	38	31	-	-	
%	57.5	-	21.2	17.3	-	-	
観血的治療の実施	無	有	治癒切除	非治癒切除	別不詳		
対象数	79	100	97	-	0		
%	44.1	55.9	54.2	-	0.0		
発見経緯	がん検診	健康診断等	他疾患観察中	その他			
対象数	64	16	41	58			
%	35.8	8.9	22.9	32.4			

* 10例以下は、「-」(ハイフン)表示
生存率は、集計対象30例以上の際表示

伊那中央病院
女性乳房
5年生存率

	対象数	死亡数	打ち切り数	生存状況把握割合(%)	実測生存率	95%CI low	95% CI high	平均年齢(歳)
全体	88	-	-	98.9	88.6	79.8	93.7	64.6
I期	22	0	0	100.0	-	-	-	64.8
II期	52	-	0	100.0	94.2	83.2	98.1	64.7
III期	-	-	0	-	-	-	-	61.8
IV期	-	-	-	-	-	-	-	67.7

属性別集計対象数

性別	男性	女性					
対象数	0	88					
%	0.0	100.0					
年代	50歳未満	50歳代	60歳代	70歳代	80歳以上		
対象数	-	19	27	21	11		
%	-	21.6	30.7	23.9	12.5		
UICC TNM分類総合ステージ	I期	II期	III期	IV期	不詳	空欄	
対象数	22	52	-	-	0	0	
%	25.0	59.1	-	-	0.0	0.0	
観血的治療の実施	無	有	治癒切除	非治癒切除	別不詳		
対象数	-	83	80	-	-		
%	-	94.3	90.9	-	-		
発見経緯	がん検診	健康診断等	他疾患観察中	その他			
対象数	16	-	-	60			
%	18.2	-	-	68.2			

* 10例以下は、「-」(ハイフン)表示
生存率は、集計対象30例以上の際表示

120

高山赤十字病院

2008-2009年2カ年データ

コメント:

当院は飛騨地域の中核病院として幅広くがん患者を受け入れています。集計対象件数は岐阜県内のがん診療連携拠点病院の中では一番少ないですが、生存状況把握割合は98.0%と高くなっています。

「ステージ別・実測生存率」について、肝・肺・女性乳房は、それぞれのステージにおける対象例数が30例未満のため、「-」（ハイフン）表示が多くなっています。今回の2008-2009年診断例については、登録内容の精度も十分とは言えないため、集計値においては、あくまでも参考にさせていただければと思います。

高山赤十字病院
胃
5年生存率

	対象数	死亡数	打ち切り数	生存状況把握割合(%)	実測生存率	95%CI low	95% CI high	平均年齢(歳)
全体	129	59	-	96.1	52.7	43.6	61.1	71.2
I期	56	13	-	98.2	76.4	62.9	85.6	72.3
II期	-	-	0	-	-	-	-	70.8
III期	18	-	0	100.0	-	-	-	66.5
IV期	27	24	-	96.3	-	-	-	68.4

属性別集計対象数

性別	男性	女性						
対象数	80	49						
%	62.0	38.0						
年代	50歳未満	50歳代	60歳代	70歳代	80歳以上			
対象数	-	13	36	52	26			
%	-	10.1	27.9	40.3	20.2			
UICC TNM分類総合ステージ	I期	II期	III期	IV期	不詳	空欄		
対象数	56	-	18	27	19	0		
%	43.4	-	14.0	20.9	14.7	0.0		
観血的治療の実施	無	有	治癒切除	非治癒切除	別不詳			
対象数	38	91	61	-	23			
%	29.5	70.5	47.3	-	17.8			
発見経緯	がん検診	健康診断等	他疾患観察中	その他				
対象数	0	33	37	59				
%	0.0	25.6	28.7	45.7				

大腸

5年生存率

	対象数	死亡数	打ち切り数	生存状況把握割合(%)	実測生存率	95%CI low	95% CI high	平均年齢(歳)
全体	105	33	0	100.0	68.6	58.8	76.5	69.9
I期	21	-	0	100.0	-	-	-	67.1
II期	29	-	0	100.0	-	-	-	71.4
III期	32	-	0	100.0	68.8	49.7	81.8	70.5
IV期	-	-	0	-	-	-	-	69.0

属性別集計対象数

性別	男性	女性						
対象数	50	55						
%	47.6	52.4						
年代	50歳未満	50歳代	60歳代	70歳代	80歳以上			
対象数	-	11	24	37	24			
%	-	10.5	22.9	35.2	22.9			
UICC TNM分類総合ステージ	I期	II期	III期	IV期	不詳	空欄		
対象数	21	29	32	-	12	-		
%	20.0	27.6	30.5	-	11.4	-		
観血的治療の実施	無	有	治癒切除	非治癒切除	別不詳			
対象数	13	92	73	-	15			
%	12.4	87.6	69.5	-	14.3			
発見経緯	がん検診	健康診断等	他疾患観察中	その他				
対象数	0	21	43	41				
%	0.0	20.0	41.0	39.0				

* 10例以下は、「-」(ハイフン)表示
生存率は、集計対象30例以上の際表示

高山赤十字病院
肝
5年生存率

	対象数	死亡数	打ち切り数	生存状況把握割合(%)	実測生存率	95%CI low	95% CI high	平均年齢(歳)
全体	14	-	0	100.0	-	-	-	68.1
I期	-	-	0	-	-	-	-	67.7
II期	-	-	0	-	-	-	-	65.3
III期	-	-	0	-	-	-	-	71.0
IV期	-	-	0	-	-	-	-	65.0

属性別集計対象数

性別	男性	女性					
対象数	-	-					
%	-	-					
年代	50歳未満	50歳代	60歳代	70歳代	80歳以上		
対象数	0	-	-	-	0		
%	0.0	-	-	-	0.0		
病期	I期	II期	III期	IV期	不詳	空欄	
UICC TNM分類 ¹	対象数	-	-	-	-	0	
	%	-	-	-	-	0.0	
取り扱い規約	対象数	-	-	-	-	0	
	%	-	-	-	-	0.0	
観血的治療の実施	無	有	治癒切除	非治癒切除	別不詳		
対象数	13	-	0	0	-		
%	92.9	-	0.0	0.0	-		
発見経緯	がん検診	健康診断等	他疾患観察中	その他			
対象数	0	0	13	-			
%	0.0	0.0	92.9	-			

肺
5年生存率

	対象数	死亡数	打ち切り数	生存状況把握割合(%)	実測生存率	95%CI low	95% CI high	平均年齢(歳)
全体	46	45	-	97.8	0.0	0.0	0.0	72.4
I期	-	-	0	-	-	-	-	73.0
II期	-	-	0	-	-	-	-	78.0
III期	12	12	0	100.0	-	-	-	68.2
IV期	25	25	0	100.0	-	-	-	73.6

属性別集計対象数

性別	男性	女性	部位		小細胞	非小細胞
対象数	35	11	対象数		-	37
%	76.1	23.9	%		-	80.4
年代	50歳未満	50歳代	60歳代	70歳代	80歳以上	
対象数	-	-	13	20	-	
%	-	-	28.3	43.5	-	
UICC TNM分類総合ステージ	I期	II期	III期	IV期	不詳	空欄
対象数	-	-	12	25	-	0
%	-	-	26.1	54.3	-	0.0
観血的治療の実施	無	有	治癒切除	非治癒切除	別不詳	
対象数	46	0	0	0	0	
%	100.0	0.0	0.0	0.0	0.0	
発見経緯	がん検診	健康診断等	他疾患観察中	その他		
対象数	0	-	20	22		
%	0.0	-	43.5	47.8		

* 10例以下は、「-」(ハイフン)表示
生存率は、集計対象30例以上の際表示

高山赤十字病院
女性乳房
5年生存率

	対象数	死亡数	打ち切り数	生存状況把握割合(%)	実測生存率	95%CI low	95% CI high	平均年齢(歳)
全体	33	-	0	100.0	84.9	67.4	93.4	58.6
I期	13	-	0	100.0	-	-	-	58.6
II期	14	-	0	100.0	-	-	-	56.2
III期	-	0	0	-	-	-	-	71.0
IV期	-	-	0	-	-	-	-	60.5

属性別集計対象数

性別	男性	女性						
対象数	0	33						
%	0.0	100.0						
年代	50歳未満	50歳代	60歳代	70歳代	80歳以上			
対象数	-	11	-	-	-			
%	-	33.3	-	-	-			
UICC TNM分類総合ステージ	I期	II期	III期	IV期	不詳	空欄		
対象数	13	14	-	-	0	0		
%	39.4	42.4	-	-	0.0	0.0		
観血的治療の実施	無	有	治癒切除	非治癒切除	別不詳			
対象数	-	32	-	0	22			
%	-	97.0	-	0.0	66.7			
発見経緯	がん検診	健康診断等	他疾患観察中	その他				
対象数	14	0	-	15				
%	42.4	0.0	-	45.5				

121

岐阜県立多治見病院
2008-2009年2カ年データ

コメント:

<胃>

5年生存率は岐阜県の全体値とほぼ同等です。

当院では岐阜県全体と比較するとがん検診を契機に発見される方や、Ⅰ期で発見される方が多いようです。一方で、観血的治療が行われない方が若干多いようです。

<大腸>

5年生存率は岐阜県の全体値とほぼ同等です。

当院では岐阜県全体と比較するとがん検診を契機に発見される方や、Ⅰ期で発見される方が多いようです。一方で、観血的治療が行われない方が若干多いようです。

<肝臓>

5年生存率は岐阜県の全体値と比べ低値となっています。要因として、Ⅰ期、Ⅱ期で発見される方が少なく、Ⅲ期、Ⅳ期で発見される方が多いことが挙げられます。また、比較的早い時期であっても肝機能が悪いため治療手段が限られることもあり、癌死ではなくて肝臓死等も多く含まれていると思われまます。

<肺>

当院は、岐阜県下、症例登録できた4病院中、半数弱の肺癌患者さんをみています。当院は進行病期の肺癌の方が多く、全体の生存率は低いですが、病期別ではそれぞれ平均を上回っています。

<乳腺>

他施設に比して遜色のない成績であり、評価されるものと考えます。

岐阜県立多治見病院

胃

5年生存率

	対象数	死亡数	打ち切り数	生存状況把握割合(%)	実測生存率	95%CI low	95% CI high	平均年齢(歳)
全体	248	107	-	97.6	56.2	49.7	62.1	69.3
I 期	144	31	-	99.3	78.5	70.8	84.3	69.1
II 期	23	11	0	100.0	-	-	-	67.7
III 期	26	17	0	100.0	-	-	-	67.9
IV 期	53	48	-	90.6	0.0	0.0	0.0	71.8

属性別集計対象数

性別	男性	女性						
対象数	188	60						
%	75.8	24.2						
年代	50歳未満	50歳代	60歳代	70歳代	80歳以上			
対象数	11	32	78	86	41			
%	4.4	12.9	31.5	34.7	16.5			
UICC TNM分類総合ステージ	I 期	II 期	III 期	IV 期	不詳	空欄		
対象数	144	23	26	53	0	-		
%	58.1	9.3	10.5	21.4	0.0	-		
観血的治療の実施	無	有	治癒切除	非治癒切除	別不詳			
対象数	65	183	164	16	-			
%	26.2	73.8	66.1	6.5	-			
発見経緯	がん検診	健康診断等	他疾患観察中	その他				
対象数	22	30	66	130				
%	8.9	12.1	26.6	52.4				

大腸

5年生存率

	対象数	死亡数	打ち切り数	生存状況把握割合(%)	実測生存率	95%CI low	95% CI high	平均年齢(歳)
全体	296	107	-	97.0	63.2	57.3	68.4	69.0
I 期	107	17	-	96.3	83.7	75.1	89.5	68.0
II 期	71	23	-	97.2	67.1	54.7	76.8	70.6
III 期	63	24	-	98.4	61.7	48.5	72.4	68.2
IV 期	46	38	-	95.7	13.7	5.6	25.5	69.8

属性別集計対象数

性別	男性	女性						
対象数	179	117						
%	60.5	39.5						
年代	50歳未満	50歳代	60歳代	70歳代	80歳以上			
対象数	14	48	77	111	46			
%	4.7	16.2	26.0	37.5	15.5			
UICC TNM分類総合ステージ	I 期	II 期	III 期	IV 期	不詳	空欄		
対象数	107	71	63	46	-	-		
%	36.1	24.0	21.3	15.5	-	-		
観血的治療の実施	無	有	治癒切除	非治癒切除	別不詳			
対象数	39	257	228	25	-			
%	13.2	86.8	77.0	8.4	-			
発見経緯	がん検診	健康診断等	他疾患観察中	その他				
対象数	19	24	82	171				
%	6.4	8.1	27.7	57.8				

* 10例以下は、「-」(ハイフン)表示
生存率は、集計対象30例以上の際表示

岐阜県立多治見病院
肝
5年生存率

	対象数	死亡数	打ち切り数	生存状況把握割合(%)	実測生存率	95%CI low	95% CI high	平均年齢(歳)
全体	71	57	-	97.2	17.5	9.6	27.3	70.7
I期	25	16	0	100.0	-	-	-	72.9
II期	14	11	-	92.9	-	-	-	69.2
III期	18	17	0	100.0	-	-	-	71.2
IV期	12	11	-	91.7	-	-	-	66.8

属性別集計対象数

性別	男性	女性						
対象数	54	17						
%	76.1	23.9						
年代	50歳未満	50歳代	60歳代	70歳代	80歳以上			
対象数	-	-	22	26	13			
%	-	-	31.0	36.6	18.3			
病期	I期	II期	III期	IV期	不詳	空欄		
UICC TNM分類 ¹	対象数	25	14	18	12	-	0	
	%	35.2	19.7	25.4	16.9	-	0.0	
取り扱い規約	対象数	14	-	28	19	-	0	
	%	19.7	-	39.4	26.8	-	0.0	
観血的治療の実施	無	有	治癒切除	非治癒切除	別不詳			
対象数	52	19	17	-	0			
%	73.2	26.8	23.9	-	0.0			
発見経緯	がん検診	健康診断等	他疾患観察中	その他				
対象数	-	-	41	26				
%	-	-	57.7	36.6				

肺
5年生存率

	対象数	死亡数	打ち切り数	生存状況把握割合(%)	実測生存率	95%CI low	95% CI high	平均年齢(歳)
全体	334	222	21	93.7	29.8	24.8	34.9	69.2
I期	77	15	0	100.0	80.5	69.8	87.8	67.3
II期	19	11	-	94.7	-	-	-	67.7
III期	99	76	-	92.9	18.1	10.9	26.6	71.0
IV期	132	114	12	90.9	5.4	2.2	10.6	68.9

属性別集計対象数

性別	男性	女性	部位		小細胞	非小細胞	
対象数	229	105	対象数		35	299	
%	68.6	31.4	%		10.5	89.5	
年代	50歳未満	50歳代	60歳代	70歳代	80歳以上		
対象数	13	40	106	131	44		
%	3.9	12.0	31.7	39.2	13.2		
UICC TNM分類総合ステージ	I期	II期	III期	IV期	不詳	空欄	
対象数	77	19	99	132	-	0	
%	23.1	5.7	29.6	39.5	-	0.0	
観血的治療の実施	無	有	治癒切除	非治癒切除	別不詳		
対象数	252	82	70	11	-		
%	75.4	24.6	21.0	3.3	-		
発見経緯	がん検診	健康診断等	他疾患観察中	その他			
対象数	24	74	81	155			
%	7.2	22.2	24.3	46.4			

* 10例以下は、「-」(ハイフン)表示
生存率は、集計対象30例以上の際表示

岐阜県立多治見病院
女性乳房
5年生存率

	対象数	死亡数	打ち切り数	生存状況把握割合(%)	実測生存率	95%CI low	95% CI high	平均年齢(歳)
全体	150	15	-	98.7	89.9	83.9	93.8	60.3
I期	82	-	-	98.8	98.8	91.6	99.8	60.6
II期	45	-	0	100.0	93.3	80.7	97.8	58.4
III期	15	-	-	93.3	-	-	-	61.0
IV期	-	-	0	-	-	-	-	67.4

属性別集計対象数

性別	男性	女性						
対象数	0	150						
%	0.0	100.0						
年代	50歳未満	50歳代	60歳代	70歳代	80歳以上			
対象数	33	34	42	31	-			
%	22.0	22.7	28.0	20.7	-			
UICC TNM分類総合ステージ	I期	II期	III期	IV期	不詳	空欄		
対象数	82	45	15	-	0	0		
%	54.7	30.0	10.0	-	0.0	0.0		
観血的治療の実施	無	有	治癒切除	非治癒切除	別不詳			
対象数	13	137	127	-	-			
%	8.7	91.3	84.7	-	-			
発見経緯	がん検診	健康診断等	他疾患観察中	その他				
対象数	40	-	14	90				
%	26.7	-	9.3	60.0				

122

大垣市民病院

2008-2009年2カ年データ

コメント:

胃癌の内視鏡切除の症例が確実に登録されていないために予後のよい多数例が除外され、全体の予後が著しく悪く出ている可能性がある。本来であれば予後の悪い肝臓のIV期症例、乳癌のIV期症例に登録漏れがあることが予想され全体の予後がよくなっている可能性がある。がん登録開始直後のために体制が十分整っていなかったことが一因と思われる。今後についてはこれらの問題点が改善される傾向があり、全国と同等なデータがでることが期待される。

大垣市民病院
胃
5年生存率

	対象数	死亡数	打ち切り数	生存状況把握割合(%)	実測生存率	95%CI low	95% CI high	平均年齢(歳)
全体	426	193	-	98.8	54.5	49.6	59.1	68.4
I 期	212	41	-	99.5	80.7	74.7	85.4	68.3
II 期	49	19	-	95.9	61.1	46.0	73.1	70.4
III 期	59	39	0	100.0	33.9	22.2	45.9	69.0
IV 期	104	94	-	98.1	7.9	3.7	14.1	67.7

属性別集計対象数

性別	男性	女性						
対象数	289	137						
%	67.8	32.2						
年代	50歳未満	50歳代	60歳代	70歳代	80歳以上			
対象数	17	65	134	158	52			
%	4.0	15.3	31.5	37.1	12.2			
UICC TNM分類総合ステージ	I 期	II 期	III 期	IV 期	不詳	空欄		
対象数	212	49	59	104	0	-		
%	49.8	11.5	13.8	24.4	0.0	-		
観血的治療の実施	無	有	治癒切除	非治癒切除	別不詳			
対象数	72	354	321	32	-			
%	16.9	83.1	75.4	7.5	-			
発見経緯	がん検診	健康診断等	他疾患観察中	その他				
対象数	-	36	113	270				
%	-	8.5	26.5	63.4				

大腸

5年生存率

	対象数	死亡数	打ち切り数	生存状況把握割合(%)	実測生存率	95%CI low	95% CI high	平均年齢(歳)
全体	436	146	12	97.2	65.9	61.2	70.2	69.2
I 期	86	12	-	98.8	85.9	76.5	91.7	68.2
II 期	135	29	-	96.3	77.9	69.8	84.1	72.1
III 期	135	39	-	97.0	70.5	62.0	77.5	67.9
IV 期	74	63	-	97.3	13.7	7.0	22.6	67.9

属性別集計対象数

性別	男性	女性						
対象数	246	190						
%	56.4	43.6						
年代	50歳未満	50歳代	60歳代	70歳代	80歳以上			
対象数	22	54	134	151	75			
%	5.0	12.4	30.7	34.6	17.2			
UICC TNM分類総合ステージ	I 期	II 期	III 期	IV 期	不詳	空欄		
対象数	86	135	135	74	-	-		
%	19.7	31.0	31.0	17.0	-	-		
観血的治療の実施	無	有	治癒切除	非治癒切除	別不詳			
対象数	40	396	358	37	-			
%	9.2	90.8	82.1	8.5	-			
発見経緯	がん検診	健康診断等	他疾患観察中	その他				
対象数	16	17	89	314				
%	3.7	3.9	20.4	72.0				

* 10例以下は、「-」(ハイフン)表示
生存率は、集計対象30例以上の際表示

大垣市民病院
肝
5年生存率

	対象数	死亡数	打ち切り数	生存状況把握割合(%)	実測生存率	95%CI low	95% CI high	平均年齢(歳)
全体	111	42	-	94.6	60.6	50.7	69.2	68.7
I期	50	-	-	94.0	78.8	64.2	88.0	68.4
II期	36	13	-	97.2	63.7	45.7	77.0	70.2
III期	16	13	-	93.8	-	-	-	65.3
IV期	-	-	0	-	-	-	-	67.0

属性別集計対象数

性別	男性	女性					
対象数	73	38					
%	65.8	34.2					
年代	50歳未満	50歳代	60歳代	70歳代	80歳以上		
対象数	-	16	32	48	11		
%	-	14.4	28.8	43.2	9.9		
病期	I期	II期	III期	IV期	不詳	空欄	
UICC TNM分類 ¹	対象数	50	36	16	-	-	0
%	45.0	32.4	14.4	-	-	0.0	
取り扱い規約	対象数	30	46	17	12	-	0
%	27.0	41.4	15.3	10.8	-	0.0	
観血的治療の実施	無	有	治癒切除	非治癒切除	別不詳		
対象数	41	70	66	-	0		
%	36.9	63.1	59.5	-	0.0		
発見経緯	がん検診	健康診断等	他疾患観察中	その他			
対象数	-	-	71	38			
%	-	-	64.0	34.2			

肺
5年生存率

	対象数	死亡数	打ち切り数	生存状況把握割合(%)	実測生存率	95%CI low	95% CI high	平均年齢(歳)
全体	341	231	-	99.7	32.3	27.4	37.3	69.6
I期	107	30	-	99.1	72.0	62.4	79.5	70.0
II期	27	15	0	100.0	-	-	-	68.1
III期	96	79	0	100.0	17.7	10.9	25.9	70.1
IV期	108	105	0	100.0	2.8	0.8	7.3	69.0

属性別集計対象数

性別	男性	女性	部位		小細胞	非小細胞	
対象数	243	98	対象数		29	312	
%	71.3	28.7	%		8.5	91.5	
年代	50歳未満	50歳代	60歳代	70歳代	80歳以上		
対象数	-	46	110	127	49		
%	-	13.5	32.3	37.2	14.4		
UICC TNM分類総合ステージ	I期	II期	III期	IV期	不詳	空欄	
対象数	107	27	96	108	-	-	
%	31.4	7.9	28.2	31.7	-	-	
観血的治療の実施	無	有	治癒切除	非治癒切除	別不詳		
対象数	191	150	147	-	0		
%	56.0	44.0	43.1	-	0.0		
発見経緯	がん検診	健康診断等	他疾患観察中	その他			
対象数	-	26	130	179			
%	-	7.6	38.1	52.5			

* 10例以下は、「-」(ハイフン)表示
生存率は、集計対象30例以上の際表示

大垣市民病院
女性乳房
5年生存率

	対象数	死亡数	打ち切り数	生存状況把握割合(%)	実測生存率	95%CI low	95% CI high	平均年齢(歳)
全体	232	15	-	99.1	93.5	89.5	96.0	61.7
I期	114	-	-	98.2	95.6	89.7	98.1	61.2
II期	89	-	0	100.0	92.1	84.2	96.2	62.2
III期	24	-	0	100.0	-	-	-	61.2
IV期	-	-	0	-	-	-	-	66.0

属性別集計対象数

性別	男性	女性					
対象数	0	232					
%	0.0	100.0					
年代	50歳未満	50歳代	60歳代	70歳代	80歳以上		
対象数	44	58	61	44	25		
%	19.0	25.0	26.3	19.0	10.8		
UICC TNM分類総合ステージ	I期	II期	III期	IV期	不詳	空欄	
対象数	114	89	24	-	0	0	
%	49.1	38.4	10.3	-	0.0	0.0	
観血的治療の実施	無	有	治癒切除	非治癒切除	別不詳		
対象数	-	226	221	-	0		
%	-	97.4	95.3	-	0.0		
発見経緯	がん検診	健康診断等	他疾患観察中	その他			
対象数	20	-	22	182			
%	8.6	-	9.5	78.4			

123 社会医療法人厚生会 木沢記念病院
2008-2009年2カ年データ

コメント:

はじめに、施設や地域によりがん患者さんの年齢、合併症の有無、臨床病期の割合に違いがあるため、施設ごとの集計結果が単純にがん治療の成績とはならないことをご理解ください。

地域医療支援病院である当院は、地域の中核病院として高齢者や合併症の多い患者さん、重症な患者さんを数多く治療しています。また、今回の報告書は、他疾患で死亡した患者さんも含まれる実測生存率で集計されていることも生存率に影響しています。

胃の5年実測生存率は、47.1%でした。これはUICC TNM分類総合ステージ別の割合で、IV期が全国19.6%に対して当院33.1%と13.5%高くなっており、進行がんの割合が高いことが要因と考えられます。

大腸の5年実測生存率は、53.2%でした。年齢階級別の割合で、80歳以上が全国17.8%に対して当院28.0%と10.2%高くなっており、高齢者の割合が高いことが要因と考えられます。

肝の5年実測生存率は、37.7%で全国より3.0%高くなっています。これはUICC TNM分類総合ステージ別の割合で、I期が全国37.9%に対して当院47.8%と9.9%高くなっており、早期がんの割合が高いことが要因と考えられます。

肺の5年実測生存率は、20.0%でした。UICC TNM分類総合ステージ別の割合で、IV期が全国29.8%に対して当院45.0%と15.2%高くなっており、進行がんの割合が高いことが要因と考えられます。

女性乳房の5年実測生存率は、全国88.6%に対して当院76.8%でした。

社会医療法人厚生会 木沢記念病院

胃

5年生存率

	対象数	死亡数	打ち切り数	生存状況把握割合(%)	実測生存率	95%CI low	95% CI high	平均年齢(歳)
全体	154	79	-	96.1	47.1	38.9	54.9	71.4
I 期	54	-	-	96.3	84.9	72.0	92.1	70.8
II 期	30	11	-	96.7	62.6	42.7	77.3	72.3
III 期	16	11	0	100.0	-	-	-	73.7
IV 期	51	47	-	96.1	4.2	0.8	12.6	69.9

属性別集計対象数

性別	男性	女性						
対象数	114	40						
%	74.0	26.0						
年代	50歳未満	50歳代	60歳代	70歳代	80歳以上			
対象数	-	13	46	57	33			
%	-	8.4	29.9	37.0	21.4			
UICC TNM分類総合ステージ	I 期	II 期	III 期	IV 期	不詳	空欄		
対象数	54	30	16	51	-	0		
%	35.1	19.5	10.4	33.1	-	0.0		
観血的治療の実施	無	有	治癒切除	非治癒切除	別不詳			
対象数	48	106	96	-	0			
%	31.2	68.8	62.3	-	0.0			
発見経緯	がん検診	健康診断等	他疾患観察中	その他				
対象数	-	13	35	97				
%	-	8.4	22.7	63.0				

大腸

5年生存率

	対象数	死亡数	打ち切り数	生存状況把握割合(%)	実測生存率	95%CI low	95% CI high	平均年齢(歳)
全体	150	69	-	97.3	53.2	44.9	60.9	72.6
I 期	16	-	0	100.0	-	-	-	73.6
II 期	59	20	-	94.9	65.0	51.1	75.8	73.7
III 期	39	17	0	100.0	56.4	39.6	70.2	70.4
IV 期	31	27	0	100.0	12.9	4.1	27.0	71.2

属性別集計対象数

性別	男性	女性						
対象数	79	71						
%	52.7	47.3						
年代	50歳未満	50歳代	60歳代	70歳代	80歳以上			
対象数	-	16	31	57	42			
%	-	10.7	20.7	38.0	28.0			
UICC TNM分類総合ステージ	I 期	II 期	III 期	IV 期	不詳	空欄		
対象数	16	59	39	31	-	0		
%	10.7	39.3	26.0	20.7	-	0.0		
観血的治療の実施	無	有	治癒切除	非治癒切除	別不詳			
対象数	13	137	124	13	0			
%	8.7	91.3	82.7	8.7	0.0			
発見経緯	がん検診	健康診断等	他疾患観察中	その他				
対象数	-	14	37	97				
%	-	9.3	24.7	64.7				

* 10例以下は、「-」(ハイフン)表示
生存率は、集計対象30例以上の際表示

社会医療法人厚生会 木沢記念病院
肝
5年生存率

	対象数	死亡数	打ち切り数	生存状況把握割合(%)	実測生存率	95%CI low	95% CI high	平均年齢(歳)
全体	46	27	-	93.5	37.7	23.5	51.8	72.3
I期	22	-	-	90.9	-	-	-	72.6
II期	11	-	-	90.9	-	-	-	74.8
III期	-	-	0	-	-	-	-	70.1
IV期	-	-	0	-	-	-	-	68.8

属性別集計対象数

性別	男性	女性						
対象数	26	20						
%	56.5	43.5						
年代	50歳未満	50歳代	60歳代	70歳代	80歳以上			
対象数	-	-	-	21	12			
%	-	-	-	45.7	26.1			
病期	I期	II期	III期	IV期	不詳	空欄		
UICC TNM分類 ¹	対象数	22	11	-	-	0	0	
	%	47.8	23.9	-	-	0.0	0.0	
取り扱い規約	対象数	17	15	-	11	0	0	
	%	37.0	32.6	-	23.9	0.0	0.0	
観血的治療の実施	無	有	治癒切除	非治癒切除	別不詳			
対象数	35	11	11	0	0			
%	76.1	23.9	23.9	0.0	0.0			
発見経緯	がん検診	健康診断等	他疾患観察中	その他				
対象数	0	-	30	15				
%	0.0	-	65.2	32.6				

肺
5年生存率

	対象数	死亡数	打ち切り数	生存状況把握割合(%)	実測生存率	95%CI low	95% CI high	平均年齢(歳)
全体	40	29	-	90.0	20.2	9.0	34.7	75.5
I期	11	-	0	100.0	-	-	-	80.3
II期	-	-	-	-	-	-	-	79.3
III期	-	-	0	-	-	-	-	75.7
IV期	18	14	-	83.3	-	-	-	72.6

属性別集計対象数

性別	男性	女性	部位		小細胞	非小細胞	
対象数	28	12	対象数		0	40	
%	70.0	30.0	%		0.0	100.0	
年代	50歳未満	50歳代	60歳代	70歳代	80歳以上		
対象数	-	-	-	19	13		
%	-	-	-	47.5	32.5		
UICC TNM分類総合ステージ	I期	II期	III期	IV期	不詳	空欄	
対象数	11	-	-	18	-	0	
%	27.5	-	-	45.0	-	0.0	
観血的治療の実施	無	有	治癒切除	非治癒切除	別不詳		
対象数	35	-	-	0	0		
%	87.5	-	-	0.0	0.0		
発見経緯	がん検診	健康診断等	他疾患観察中	その他			
対象数	0	-	14	24			
%	0.0	-	35.0	60.0			

* 10例以下は、「-」(ハイフン)表示
生存率は、集計対象30例以上の際表示

社会医療法人厚生会 木沢記念病院
女性乳房
5年生存率

	対象数	死亡数	打ち切り数	生存状況把握割合(%)	実測生存率	95%CI low	95% CI high	平均年齢(歳)
全体	69	16	0	100.0	76.8	65.0	85.1	59.9
I期	22	-	0	100.0	-	-	-	62.4
II期	28	-	0	100.0	-	-	-	59.8
III期	13	-	0	100.0	-	-	-	55.7
IV期	-	-	0	-	-	-	-	48.3

属性別集計対象数

性別	男性	女性					
対象数	0	69					
%	0.0	100.0					
年代	50歳未満	50歳代	60歳代	70歳代	80歳以上		
対象数	19	15	17	-	-		
%	27.5	21.7	24.6	-	-		
UICC TNM分類総合ステージ	I期	II期	III期	IV期	不詳	空欄	
対象数	22	28	13	-	-	0	
%	31.9	40.6	18.8	-	-	0.0	
観血的治療の実施	無	有	治癒切除	非治癒切除	別不詳		
対象数	-	61	59	-	0		
%	-	88.4	85.5	-	0.0		
発見経緯	がん検診	健康診断等	他疾患観察中	その他			
対象数	-	-	11	48			
%	-	-	15.9	69.6			

124 静岡県立静岡がんセンター
2008-2009年2カ年データ

コメント:

当院は、50床の緩和病床を有することと、地域の医療事情から、IV期で治療開始する患者、および高齢者で合併症を有して手術対象とならない患者の比率が高い。院内がん登録の5年生存率については、こうした施設ごとの患者背景を考慮すべきで、単純な比較はできないことを注記する必要がある。

静岡県立静岡がんセンター
胃
5年生存率

	対象数	死亡数	打ち切り数	生存状況把握割合(%)	実測生存率	95%CI low	95% CI high	平均年齢(歳)
全体	1418	433	58	95.9	68.4	65.9	70.8	67.8
I 期	993	137	53	94.7	85.5	83.1	87.6	68.4
II 期	106	36	-	97.2	65.1	55.1	73.5	68.1
III 期	72	38	0	100.0	47.2	35.4	58.2	67.4
IV 期	234	216	-	99.1	6.9	4.1	10.6	65.5

属性別集計対象数

性別	男性	女性						
対象数	1043	375						
%	73.6	26.4						
年代	50歳未満	50歳代	60歳代	70歳代	80歳以上			
対象数	66	201	468	536	147			
%	4.7	14.2	33.0	37.8	10.4			
UICC TNM分類総合ステージ	I 期	II 期	III 期	IV 期	不詳	空欄		
対象数	993	106	72	234	-	-		
%	70.0	7.5	5.1	16.5	-	-		
観血的治療の実施	無	有	治癒切除	非治癒切除	別不詳			
対象数	206	1212	1107	103	-			
%	14.5	85.5	78.1	7.3	-			
発見経緯	がん検診	健康診断等	他疾患観察中	その他				
対象数	258	155	379	626				
%	18.2	10.9	26.7	44.1				

大腸

5年生存率

	対象数	死亡数	打ち切り数	生存状況把握割合(%)	実測生存率	95%CI low	95% CI high	平均年齢(歳)
全体	733	215	20	97.3	70.1	66.6	73.3	65.5
I 期	239	34	-	97.5	85.6	80.4	89.5	67.3
II 期	148	26	-	95.9	81.9	74.5	87.3	66.2
III 期	177	39	-	98.3	77.6	70.7	83.1	64.3
IV 期	140	107	-	97.1	22.1	15.5	29.4	64.2

属性別集計対象数

性別	男性	女性						
対象数	472	261						
%	64.4	35.6						
年代	50歳未満	50歳代	60歳代	70歳代	80歳以上			
対象数	65	132	257	204	75			
%	8.9	18.0	35.1	27.8	10.2			
UICC TNM分類総合ステージ	I 期	II 期	III 期	IV 期	不詳	空欄		
対象数	239	148	177	140	-	20		
%	32.6	20.2	24.1	19.1	-	2.7		
観血的治療の実施	無	有	治癒切除	非治癒切除	別不詳			
対象数	117	616	580	35	-			
%	16.0	84.0	79.1	4.8	-			
発見経緯	がん検診	健康診断等	他疾患観察中	その他				
対象数	145	49	145	394				
%	19.8	6.7	19.8	53.8				

* 10例以下は、「-」(ハイフン)表示
生存率は、集計対象30例以上の際表示

静岡県立静岡がんセンター
肝
5年生存率

	対象数	死亡数	打ち切り数	生存状況把握割合(%)	実測生存率	95%CI low	95% CI high	平均年齢(歳)
全体	278	176	12	95.7	34.9	29.2	40.6	69.1
I期	119	48	-	93.3	57.7	48.0	66.2	70.8
II期	67	43	-	94.0	33.1	21.9	44.7	70.3
III期	59	55	0	100.0	6.8	2.2	15.1	67.0
IV期	30	29	0	100.0	3.3	0.3	14.5	64.0

属性別集計対象数

性別	男性	女性							
対象数	207	71							
%	74.5	25.5							
年代	50歳未満	50歳代	60歳代	70歳代	80歳以上				
対象数	-	37	82	125	25				
%	-	13.3	29.5	45.0	9.0				
病期	I期	II期	III期	IV期	不詳	空欄			
UICC TNM分類 ¹	対象数	119	67	59	30	-	0		
	%	42.8	24.1	21.2	10.8	-	0.0		
取り扱い規約	対象数	53	89	65	64	-	0		
	%	19.1	32.0	23.4	23.0	-	0.0		
観血的治療の実施	無	有	治癒切除	非治癒切除	別不詳				
対象数	183	95	90	-	0				
%	65.8	34.2	32.4	-	0.0				
発見経緯	がん検診	健康診断等	他疾患観察中	その他					
対象数	-	11	155	105					
%	-	4.0	55.8	37.8					

肺
5年生存率

	対象数	死亡数	打ち切り数	生存状況把握割合(%)	実測生存率	95%CI low	95% CI high	平均年齢(歳)
全体	971	619	22	97.7	35.2	32.2	38.2	68.6
I期	337	94	-	97.9	71.7	66.6	76.3	69.7
II期	81	49	-	97.5	38.0	27.4	48.6	69.7
III期	220	172	-	97.3	20.2	15.1	25.8	68.8
IV期	322	298	-	97.8	5.5	3.3	8.4	67.2

属性別集計対象数

性別	男性	女性	部位		小細胞	非小細胞	
対象数	687	284	対象数		78	893	
%	70.8	29.2	%		8.0	92.0	
年代	50歳未満	50歳代	60歳代	70歳代	80歳以上		
対象数	37	124	341	359	110		
%	3.8	12.8	35.1	37.0	11.3		
UICC TNM分類総合ステージ	I期	II期	III期	IV期	不詳	空欄	
対象数	337	81	220	322	-	-	
%	34.7	8.3	22.7	33.2	-	-	
観血的治療の実施	無	有	治癒切除	非治癒切除	別不詳		
対象数	629	342	337	-	0		
%	64.8	35.2	34.7	-	0.0		
発見経緯	がん検診	健康診断等	他疾患観察中	その他			
対象数	195	99	241	436			
%	20.1	10.2	24.8	44.9			

* 10例以下は、「-」(ハイフン)表示
生存率は、集計対象30例以上の際表示

静岡県立静岡がんセンター
女性乳房
5年生存率

	対象数	死亡数	打ち切り数	生存状況把握割合(%)	実測生存率	95%CI low	95% CI high	平均年齢(歳)
全体	485	52	11	97.7	89.2	86.0	91.6	57.0
I期	200	-	-	98.0	96.0	92.1	98.0	57.2
II期	196	15	-	96.4	92.2	87.4	95.2	56.8
III期	64	15	0	100.0	76.6	64.2	85.2	56.8
IV期	24	14	0	100.0	-	-	-	58.4

属性別集計対象数

性別	男性	女性					
対象数	0	485					
%	0.0	100.0					
年代	50歳未満	50歳代	60歳代	70歳代	80歳以上		
対象数	149	132	114	69	21		
%	30.7	27.2	23.5	14.2	4.3		
UICC TNM分類総合ステージ	I期	II期	III期	IV期	不詳	空欄	
対象数	200	196	64	24	-	0	
%	41.2	40.4	13.2	4.9	-	0.0	
観血的治療の実施	無	有	治癒切除	非治癒切除	別不詳		
対象数	34	451	428	21	-		
%	7.0	93.0	88.2	4.3	-		
発見経緯	がん検診	健康診断等	他疾患観察中	その他			
対象数	129	-	49	297			
%	26.6	-	10.1	61.2			

* 10例以下は、「-」(ハイフン)表示
生存率は、集計対象30例以上の際表示

125 社会福祉法人聖隷福祉事業団 総合病院聖隷三方原病院
2008-2009年2カ年データ

コメント:

特になし

社会福祉法人聖隷福祉事業団 総合病院聖隷三方原病院
胃

5年生存率

	対象数	死亡数	打ち切り数	生存状況把握割合(%)	実測生存率	95%CI low	95% CI high	平均年齢(歳)
全体	223	97	15	93.3	54.8	47.8	61.1	71.1
I期	132	28	-	93.2	78.0	69.8	84.3	70.1
II期	19	-	0	100.0	-	-	-	69.9
III期	19	15	-	89.5	-	-	-	70.7
IV期	43	38	-	90.7	3.4	0.3	14.0	74.0

属性別集計対象数

性別	男性	女性						
対象数	170	53						
%	76.2	23.8						
年代	50歳未満	50歳代	60歳代	70歳代	80歳以上			
対象数	-	20	71	77	50			
%	-	9.0	31.8	34.5	22.4			
UICC TNM分類総合ステージ	I期	II期	III期	IV期	不詳	空欄		
対象数	132	19	19	43	-	-		
%	59.2	8.5	8.5	19.3	-	-		
観血的治療の実施	無	有	治癒切除	非治癒切除	別不詳			
対象数	60	163	155	-	-			
%	26.9	73.1	69.5	-	-			
発見経緯	がん検診	健康診断等	他疾患観察中	その他				
対象数	-	44	64	106				
%	-	19.7	28.7	47.5				

大腸

5年生存率

	対象数	死亡数	打ち切り数	生存状況把握割合(%)	実測生存率	95%CI low	95% CI high	平均年齢(歳)
全体	236	106	13	94.5	54.0	47.3	60.1	70.0
I期	44	-	-	95.5	77.3	61.9	87.1	67.0
II期	74	31	-	94.6	57.1	44.8	67.5	71.3
III期	55	17	-	96.4	69.1	55.1	79.5	69.5
IV期	44	37	-	93.2	10.1	3.2	21.6	69.8

属性別集計対象数

性別	男性	女性						
対象数	149	87						
%	63.1	36.9						
年代	50歳未満	50歳代	60歳代	70歳代	80歳以上			
対象数	13	38	58	68	59			
%	5.5	16.1	24.6	28.8	25.0			
UICC TNM分類総合ステージ	I期	II期	III期	IV期	不詳	空欄		
対象数	44	74	55	44	13	-		
%	18.6	31.4	23.3	18.6	5.5	-		
観血的治療の実施	無	有	治癒切除	非治癒切除	別不詳			
対象数	46	190	167	19	-			
%	19.5	80.5	70.8	8.1	-			
発見経緯	がん検診	健康診断等	他疾患観察中	その他				
対象数	12	23	66	135				
%	5.1	9.7	28.0	57.2				

* 10例以下は、「-」(ハイフン)表示
生存率は、集計対象30例以上の際表示

社会福祉法人聖隷福祉事業団 総合病院聖隷三方原病院
肝
5年生存率

	対象数	死亡数	打ち切り数	生存状況把握割合(%)	実測生存率	95%CI low	95% CI high	平均年齢(歳)
全体	83	57	-	92.8	27.1	17.7	37.3	72.1
I期	22	-	-	86.4	-	-	-	70.3
II期	30	22	-	93.3	21.9	9.0	38.5	74.2
III期	17	14	-	94.1	-	-	-	69.0
IV期	-	-	0	-	-	-	-	71.7

属性別集計対象数

性別	男性	女性						
対象数	55	28						
%	66.3	33.7						
年代	50歳未満	50歳代	60歳代	70歳代	80歳以上			
対象数	-	11	17	39	15			
%	-	13.3	20.5	47.0	18.1			
病期	I期	II期	III期	IV期	不詳	空欄		
UICC TNM分類 ¹	対象数	22	30	17	-	-	0	
	%	26.5	36.1	20.5	-	-	0.0	
取り扱い規約	対象数	13	23	22	18	-	0	
	%	15.7	27.7	26.5	21.7	-	0.0	
観血的治療の実施	無	有	治癒切除	非治癒切除	別不詳			
対象数	80	-	-	-	0			
%	96.4	-	-	-	0.0			
発見経緯	がん検診	健康診断等	他疾患観察中	その他				
対象数	0	-	63	18				
%	0.0	-	75.9	21.7				

肺
5年生存率

	対象数	死亡数	打ち切り数	生存状況把握割合(%)	実測生存率	95%CI low	95% CI high	平均年齢(歳)
全体	571	298	22	96.1	46.7	42.5	50.8	70.0
I期	273	57	14	94.9	78.5	73.0	83.0	69.4
II期	43	24	-	95.3	41.6	26.5	56.0	69.7
III期	126	98	-	96.0	20.7	14.0	28.3	69.2
IV期	101	97	0	100.0	4.0	1.3	9.1	71.1

属性別集計対象数

性別	男性	女性	部位		小細胞	非小細胞	
対象数	424	147	対象数		37	534	
%	74.3	25.7	%		6.5	93.5	
年代	50歳未満	50歳代	60歳代	70歳代	80歳以上		
対象数	16	77	170	195	113		
%	2.8	13.5	29.8	34.2	19.8		
UICC TNM分類総合ステージ	I期	II期	III期	IV期	不詳	空欄	
対象数	273	43	126	101	24	-	
%	47.8	7.5	22.1	17.7	4.2	-	
観血的治療の実施	無	有	治癒切除	非治癒切除	別不詳		
対象数	235	336	309	16	11		
%	41.2	58.8	54.1	2.8	1.9		
発見経緯	がん検診	健康診断等	他疾患観察中	その他			
対象数	34	174	212	151			
%	6.0	30.5	37.1	26.4			

* 10例以下は、「-」(ハイフン)表示
生存率は、集計対象30例以上の際表示

社会福祉法人聖隷福祉事業団 総合病院聖隷三方原病院
女性乳房
5年生存率

	対象数	死亡数	打ち切り数	生存状況把握割合(%)	実測生存率	95%CI low	95% CI high	平均年齢(歳)
全体	119	16	-	95.0	86.1	78.3	91.2	60.5
I期	56	-	-	96.4	94.6	84.3	98.2	60.7
II期	37	-	-	94.6	91.4	75.7	97.2	60.7
III期	14	-	-	92.9	-	-	-	60.1
IV期	-	-	0	-	-	-	-	52.9

属性別集計対象数

性別	男性	女性					
対象数	0	119					
%	0.0	100.0					
年代	50歳未満	50歳代	60歳代	70歳代	80歳以上		
対象数	30	34	21	15	19		
%	25.2	28.6	17.6	12.6	16.0		
UICC TNM分類総合ステージ	I期	II期	III期	IV期	不詳	空欄	
対象数	56	37	14	-	-	0	
%	47.1	31.1	11.8	-	-	0.0	
観血的治療の実施	無	有	治癒切除	非治癒切除	別不詳		
対象数	21	98	88	-	-		
%	17.6	82.4	73.9	-	-		
発見経緯	がん検診	健康診断等	他疾患観察中	その他			
対象数	23	17	15	64			
%	19.3	14.3	12.6	53.8			

* 10例以下は、「-」(ハイフン)表示
生存率は、集計対象30例以上の際表示

126 社会福祉法人聖隷福祉事業団総合病院聖隷浜松病院
2008-2009年2カ年データ

コメント:

特になし

社会福祉法人聖隷福祉事業団総合病院聖隷浜松病院

胃

5年生存率

	対象数	死亡数	打ち切り数	生存状況把握割合(%)	実測生存率	95%CI low	95% CI high	平均年齢(歳)
全体	467	156	36	92.3	65.6	61.0	69.8	68.1
I 期	280	34	27	90.4	87.3	82.6	90.7	68.0
II 期	42	11	-	90.5	73.1	56.6	84.1	68.7
III 期	29	19	-	93.1	-	-	-	67.9
IV 期	95	87	-	97.9	7.2	3.1	13.7	69.1

属性別集計対象数

性別	男性	女性						
対象数	328	139						
%	70.2	29.8						
年代	50歳未満	50歳代	60歳代	70歳代	80歳以上			
対象数	22	83	142	142	78			
%	4.7	17.8	30.4	30.4	16.7			
UICC TNM分類総合ステージ	I 期	II 期	III 期	IV 期	不詳	空欄		
対象数	280	42	29	95	-	16		
%	60.0	9.0	6.2	20.3	-	3.4		
観血的治療の実施	無	有	治癒切除	非治癒切除	別不詳			
対象数	109	358	344	13	-			
%	23.3	76.7	73.7	2.8	-			
発見経緯	がん検診	健康診断等	他疾患観察中	その他				
対象数	30	109	90	238				
%	6.4	23.3	19.3	51.0				

大腸

5年生存率

	対象数	死亡数	打ち切り数	生存状況把握割合(%)	実測生存率	95%CI low	95% CI high	平均年齢(歳)
全体	341	106	15	95.6	68.4	63.1	73.1	67.5
I 期	88	12	-	92.0	86.0	76.6	91.8	66.7
II 期	93	21	-	95.7	77.0	66.9	84.3	69.5
III 期	93	23	-	96.8	75.2	65.1	82.8	67.9
IV 期	55	47	0	100.0	14.6	6.8	25.1	65.8

属性別集計対象数

性別	男性	女性						
対象数	209	132						
%	61.3	38.7						
年代	50歳未満	50歳代	60歳代	70歳代	80歳以上			
対象数	24	66	81	119	51			
%	7.0	19.4	23.8	34.9	15.0			
UICC TNM分類総合ステージ	I 期	II 期	III 期	IV 期	不詳	空欄		
対象数	88	93	93	55	-	-		
%	25.8	27.3	27.3	16.1	-	-		
観血的治療の実施	無	有	治癒切除	非治癒切除	別不詳			
対象数	36	305	288	11	-			
%	10.6	89.4	84.5	3.2	-			
発見経緯	がん検診	健康診断等	他疾患観察中	その他				
対象数	49	40	71	181				
%	14.4	11.7	20.8	53.1				

* 10例以下は、「-」(ハイフン)表示
生存率は、集計対象30例以上の際表示

社会福祉法人聖隷福祉事業団総合病院聖隷浜松病院
肝
5年生存率

	対象数	死亡数	打ち切り数	生存状況把握割合(%)	実測生存率	95%CI low	95% CI high	平均年齢(歳)
全体	89	55	-	96.6	37.0	26.9	47.0	70.1
I期	36	13	-	97.2	63.6	45.6	77.0	67.3
II期	26	18	0	100.0	-	-	-	72.0
III期	18	17	-	94.4	-	-	-	71.7
IV期	-	-	-	-	-	-	-	71.4

属性別集計対象数

性別	男性	女性					
対象数	55	34					
%	61.8	38.2					
年代	50歳未満	50歳代	60歳代	70歳代	80歳以上		
対象数	-	13	21	43	11		
%	-	14.6	23.6	48.3	12.4		
病期	I期	II期	III期	IV期	不詳	空欄	
UICC TNM分類 ¹	対象数	36	26	18	-	-	0
	%	40.4	29.2	20.2	-	-	0.0
取り扱い規約	対象数	45	23	-	-	-	0
	%	50.6	25.8	-	-	-	0.0
観血的治療の実施	無	有	治癒切除	非治癒切除	別不詳		
対象数	86	-	-	0	0		
%	96.6	-	-	0.0	0.0		
発見経緯	がん検診	健康診断等	他疾患観察中	その他			
対象数	0	-	57	30			
%	0.0	-	64.0	33.7			

肺
5年生存率

	対象数	死亡数	打ち切り数	生存状況把握割合(%)	実測生存率	95%CI low	95% CI high	平均年齢(歳)
全体	326	202	-	98.5	37.6	32.3	42.9	69.6
I期	134	46	-	99.3	65.6	56.8	72.9	69.7
II期	21	-	-	85.7	-	-	-	70.3
III期	74	56	0	100.0	24.3	15.3	34.5	67.6
IV期	93	87	-	98.9	5.5	2.1	11.6	70.7

属性別集計対象数

性別	男性	女性	部位		小細胞	非小細胞
対象数	223	103	対象数		17	309
%	68.4	31.6	%		5.2	94.8
年代	50歳未満	50歳代	60歳代	70歳代	80歳以上	
対象数	16	36	101	118	55	
%	4.9	11.0	31.0	36.2	16.9	
UICC TNM分類総合ステージ	I期	II期	III期	IV期	不詳	空欄
対象数	134	21	74	93	-	0
%	41.1	6.4	22.7	28.5	-	0.0
観血的治療の実施	無	有	治癒切除	非治癒切除	別不詳	
対象数	194	132	122	-	-	
%	59.5	40.5	37.4	-	-	
発見経緯	がん検診	健康診断等	他疾患観察中	その他		
対象数	33	63	102	128		
%	10.1	19.3	31.3	39.3		

* 10例以下は、「-」(ハイフン)表示
生存率は、集計対象30例以上の際表示

社会福祉法人聖隷福祉事業団総合病院聖隷浜松病院
女性乳房
5年生存率

	対象数	死亡数	打ち切り数	生存状況把握割合(%)	実測生存率	95%CI low	95% CI high	平均年齢(歳)
全体	369	26	-	97.6	92.9	89.8	95.1	57.6
I期	172	-	-	97.1	98.8	95.4	99.7	57.0
II期	159	-	-	98.1	93.7	88.6	96.6	58.2
III期	27	-	-	96.3	-	-	-	57.2
IV期	-	-	0	-	-	-	-	57.9

属性別集計対象数

性別	男性	女性					
対象数	0	369					
%	0.0	100.0					
年代	50歳未満	50歳代	60歳代	70歳代	80歳以上		
対象数	102	105	98	52	12		
%	27.6	28.5	26.6	14.1	3.3		
UICC TNM分類総合ステージ	I期	II期	III期	IV期	不詳	空欄	
対象数	172	159	27	-	-	0	
%	46.6	43.1	7.3	-	-	0.0	
観血的治療の実施	無	有	治癒切除	非治癒切除	別不詳		
対象数	20	349	341	-	-		
%	5.4	94.6	92.4	-	-		
発見経緯	がん検診	健康診断等	他疾患観察中	その他			
対象数	128	24	47	170			
%	34.7	6.5	12.7	46.1			

127 順天堂大学医学部附属静岡病院
2008-2009年2カ年データ

コメント:

特になし

順天堂大学医学部附属静岡病院
胃
5年生存率

	対象数	死亡数	打ち切り数	生存状況把握割合(%)	実測生存率	95%CI low	95% CI high	平均年齢(歳)
全体	208	99	11	94.7	50.8	43.7	57.5	70.1
I 期	122	30	11	91.0	73.8	64.7	80.9	68.8
II 期	18	-	0	100.0	-	-	-	70.4
III 期	21	17	0	100.0	-	-	-	73.9
IV 期	41	38	0	100.0	7.3	1.9	17.8	71.2

属性別集計対象数

性別	男性	女性						
対象数	146	62						
%	70.2	29.8						
年代	50歳未満	50歳代	60歳代	70歳代	80歳以上			
対象数	-	25	52	80	43			
%	-	12.0	25.0	38.5	20.7			
UICC TNM分類総合ステージ	I 期	II 期	III 期	IV 期	不詳	空欄		
対象数	122	18	21	41	-	-		
%	58.7	8.7	10.1	19.7	-	-		
観血的治療の実施	無	有	治癒切除	非治癒切除	別不詳			
対象数	48	160	150	-	-			
%	23.1	76.9	72.1	-	-			
発見経緯	がん検診	健康診断等	他疾患観察中	その他				
対象数	16	19	68	105				
%	7.7	9.1	32.7	50.5				

大腸

5年生存率

	対象数	死亡数	打ち切り数	生存状況把握割合(%)	実測生存率	95%CI low	95% CI high	平均年齢(歳)
全体	297	120	16	94.6	58.6	52.7	64.0	69.6
I 期	95	21	-	93.7	77.3	67.4	84.6	69.2
II 期	80	24	-	92.5	68.6	56.9	77.8	70.8
III 期	67	27	-	94.0	58.5	45.6	69.4	69.3
IV 期	51	46	0	100.0	9.8	3.6	19.7	68.9

属性別集計対象数

性別	男性	女性						
対象数	182	115						
%	61.3	38.7						
年代	50歳未満	50歳代	60歳代	70歳代	80歳以上			
対象数	-	36	97	109	47			
%	-	12.1	32.7	36.7	15.8			
UICC TNM分類総合ステージ	I 期	II 期	III 期	IV 期	不詳	空欄		
対象数	95	80	67	51	-	-		
%	32.0	26.9	22.6	17.2	-	-		
観血的治療の実施	無	有	治癒切除	非治癒切除	別不詳			
対象数	37	260	236	22	-			
%	12.5	87.5	79.5	7.4	-			
発見経緯	がん検診	健康診断等	他疾患観察中	その他				
対象数	27	15	89	166				
%	9.1	5.1	30.0	55.9				

* 10例以下は、「-」(ハイフン)表示
生存率は、集計対象30例以上の際表示

順天堂大学医学部附属静岡病院
肝
5年生存率

	対象数	死亡数	打ち切り数	生存状況把握割合(%)	実測生存率	95%CI low	95% CI high	平均年齢(歳)
全体	95	69	-	94.7	25.3	16.9	34.6	69.2
I期	23	11	0	100.0	-	-	-	67.7
II期	29	20	-	89.7	-	-	-	70.1
III期	38	33	-	94.7	9.4	2.5	22.0	69.5
IV期	-	-	0	-	-	-	-	72.3

属性別集計対象数

性別	男性	女性					
対象数	66	29					
%	69.5	30.5					
年代	50歳未満	50歳代	60歳代	70歳代	80歳以上		
対象数	-	11	28	41	11		
%	-	11.6	29.5	43.2	11.6		
病期	I期	II期	III期	IV期	不詳	空欄	
UICC TNM分類 ¹	対象数	23	29	38	-	-	0
	%	24.2	30.5	40.0	-	-	0.0
取り扱い規約	対象数	12	30	34	18	-	0
	%	12.6	31.6	35.8	18.9	-	0.0
観血的治療の実施	無	有	治癒切除	非治癒切除	別不詳		
対象数	88	-	-	-	0		
%	92.6	-	-	-	0.0		
発見経緯	がん検診	健康診断等	他疾患観察中	その他			
対象数	0	-	67	26			
%	0.0	-	70.5	27.4			

肺
5年生存率

	対象数	死亡数	打ち切り数	生存状況把握割合(%)	実測生存率	95%CI low	95% CI high	平均年齢(歳)
全体	167	129	-	95.8	19.8	14.0	26.3	70.0
I期	41	20	0	100.0	51.2	35.2	65.2	71.1
II期	14	11	0	100.0	-	-	-	66.9
III期	44	38	-	97.7	11.7	4.3	23.2	70.5
IV期	67	59	-	91.0	3.9	0.8	11.7	69.6

属性別集計対象数

性別	男性	女性	部位		小細胞	非小細胞
対象数	122	45	対象数		16	151
%	73.1	26.9	%		9.6	90.4
年代	50歳未満	50歳代	60歳代	70歳代	80歳以上	
対象数	-	13	53	68	26	
%	-	7.8	31.7	40.7	15.6	
UICC TNM分類総合ステージ	I期	II期	III期	IV期	不詳	空欄
対象数	41	14	44	67	-	0
%	24.6	8.4	26.3	40.1	-	0.0
観血的治療の実施	無	有	治癒切除	非治癒切除	別不詳	
対象数	114	53	48	-	-	
%	68.3	31.7	28.7	-	-	
発見経緯	がん検診	健康診断等	他疾患観察中	その他		
対象数	-	11	77	70		
%	-	6.6	46.1	41.9		

* 10例以下は、「-」(ハイフン)表示
生存率は、集計対象30例以上の際表示

順天堂大学医学部附属静岡病院
女性乳房
5年生存率

	対象数	死亡数	打ち切り数	生存状況把握割合(%)	実測生存率	95%CI low	95% CI high	平均年齢(歳)
全体	123	19	-	95.1	84.2	76.4	89.6	63.4
I期	48	-	-	97.9	85.2	71.5	92.7	66.4
II期	59	-	-	91.5	89.4	77.9	95.1	60.9
III期	-	-	0	-	-	-	-	66.9
IV期	-	-	0	-	-	-	-	59.7

属性別集計対象数

性別	男性	女性						
対象数	0	123						
%	0.0	100.0						
年代	50歳未満	50歳代	60歳代	70歳代	80歳以上			
対象数	17	31	36	25	14			
%	13.8	25.2	29.3	20.3	11.4			
UICC TNM分類総合ステージ	I期	II期	III期	IV期	不詳	空欄		
対象数	48	59	-	-	0	0		
%	39.0	48.0	-	-	0.0	0.0		
観血的治療の実施	無	有	治癒切除	非治癒切除	別不詳			
対象数	38	85	83	-	-			
%	30.9	69.1	67.5	-	-			
発見経緯	がん検診	健康診断等	他疾患観察中	その他				
対象数	19	-	25	75				
%	15.4	-	20.3	61.0				

128 藤枝市立総合病院
2008-2009年2カ年データ

コメント:

特になし

藤枝市立総合病院

胃

5年生存率

	対象数	死亡数	打ち切り数	生存状況把握割合(%)	実測生存率	95%CI low	95% CI high	平均年齢(歳)
全体	211	98	0	100.0	53.6	46.6	60.0	70.8
I 期	118	28	0	100.0	76.3	67.5	83.0	70.0
II 期	20	-	0	100.0	-	-	-	74.6
III 期	16	11	0	100.0	-	-	-	69.3
IV 期	56	49	0	100.0	12.5	5.5	22.5	71.6

属性別集計対象数

性別	男性	女性						
対象数	148	63						
%	70.1	29.9						
年代	50歳未満	50歳代	60歳代	70歳代	80歳以上			
対象数	-	22	56	86	43			
%	-	10.4	26.5	40.8	20.4			
UICC TNM分類総合ステージ	I 期	II 期	III 期	IV 期	不詳	空欄		
対象数	118	20	16	56	0	-		
%	55.9	9.5	7.6	26.5	0.0	-		
観血的治療の実施	無	有	治癒切除	非治癒切除	別不詳			
対象数	52	159	154	-	0			
%	24.6	75.4	73.0	-	0.0			
発見経緯	がん検診	健康診断等	他疾患観察中	その他				
対象数	33	12	67	99				
%	15.6	5.7	31.8	46.9				

大腸

5年生存率

	対象数	死亡数	打ち切り数	生存状況把握割合(%)	実測生存率	95%CI low	95% CI high	平均年齢(歳)
全体	209	69	0	100.0	67.0	60.2	72.9	71.6
I 期	50	-	0	100.0	88.0	75.2	94.4	69.3
II 期	47	-	0	100.0	78.7	64.1	87.9	71.8
III 期	51	13	0	100.0	74.5	60.2	84.3	73.3
IV 期	55	39	0	100.0	29.1	17.8	41.3	73.0

属性別集計対象数

性別	男性	女性						
対象数	112	97						
%	53.6	46.4						
年代	50歳未満	50歳代	60歳代	70歳代	80歳以上			
対象数	-	16	69	71	48			
%	-	7.7	33.0	34.0	23.0			
UICC TNM分類総合ステージ	I 期	II 期	III 期	IV 期	不詳	空欄		
対象数	50	47	51	55	-	-		
%	23.9	22.5	24.4	26.3	-	-		
観血的治療の実施	無	有	治癒切除	非治癒切除	別不詳			
対象数	25	184	172	11	-			
%	12.0	88.0	82.3	5.3	-			
発見経緯	がん検診	健康診断等	他疾患観察中	その他				
対象数	53	-	29	120				
%	25.4	-	13.9	57.4				

* 10例以下は、「-」(ハイフン)表示
生存率は、集計対象30例以上の際表示

藤枝市立総合病院
肝
5年生存率

	対象数	死亡数	打ち切り数	生存状況把握割合(%)	実測生存率	95%CI low	95% CI high	平均年齢(歳)
全体	67	52	0	100.0	22.4	13.3	32.9	72.7
I 期	34	24	0	100.0	29.4	15.4	45.0	71.8
II 期	12	-	0	100.0	-	-	-	72.6
III 期	16	14	0	100.0	-	-	-	74.0
IV 期	-	-	0	-	-	-	-	75.5

属性別集計対象数

性別	男性	女性					
対象数	52	15					
%	77.6	22.4					
年代	50歳未満	50歳代	60歳代	70歳代	80歳以上		
対象数	0	-	16	30	15		
%	0.0	-	23.9	44.8	22.4		
病期	I 期	II 期	III 期	IV 期	不詳	空欄	
UICC TNM分類 ¹	対象数	34	12	16	-	-	0
	%	50.7	17.9	23.9	-	-	0.0
取り扱い規約	対象数	32	15	-	15	-	0
	%	47.8	22.4	-	22.4	-	0.0
観血的治療の実施	無	有	治癒切除	非治癒切除	別不詳		
対象数	54	13	12	-	0		
%	80.6	19.4	17.9	-	0.0		
発見経緯	がん検診	健康診断等	他疾患観察中	その他			
対象数	0	-	48	18			
%	0.0	-	71.6	26.9			

肺
5年生存率

	対象数	死亡数	打ち切り数	生存状況把握割合(%)	実測生存率	95%CI low	95% CI high	平均年齢(歳)
全体	205	131	0	100.0	36.1	29.6	42.7	71.6
I 期	70	16	0	100.0	77.1	65.4	85.3	69.3
II 期	14	-	0	100.0	-	-	-	66.9
III 期	65	54	0	100.0	16.9	9.0	26.9	74.2
IV 期	55	54	0	100.0	1.8	0.2	8.5	73.1

属性別集計対象数

性別	男性	女性	部位		小細胞	非小細胞
対象数	161	44	対象数		17	188
%	78.5	21.5	%		8.3	91.7
年代	50歳未満	50歳代	60歳代	70歳代	80歳以上	
対象数	-	24	49	88	41	
%	-	11.7	23.9	42.9	20.0	
UICC TNM分類総合ステージ	I 期	II 期	III 期	IV 期	不詳	空欄
対象数	70	14	65	55	0	-
%	34.1	6.8	31.7	26.8	0.0	-
観血的治療の実施	無	有	治癒切除	非治癒切除	別不詳	
対象数	114	91	87	-	0	
%	55.6	44.4	42.4	-	0.0	
発見経緯	がん検診	健康診断等	他疾患観察中	その他		
対象数	21	30	51	103		
%	10.2	14.6	24.9	50.2		

* 10例以下は、「-」(ハイフン)表示
生存率は、集計対象30例以上の際表示

藤枝市立総合病院
女性乳房
5年生存率

	対象数	死亡数	打ち切り数	生存状況把握割合(%)	実測生存率	95%CI low	95% CI high	平均年齢(歳)
全体	171	25	0	100.0	85.4	79.1	89.9	60.9
I期	65	-	0	100.0	93.9	84.4	97.6	61.0
II期	70	-	0	100.0	88.6	78.4	94.1	60.9
III期	29	-	0	100.0	-	-	-	60.8
IV期	-	-	0	-	-	-	-	59.1

属性別集計対象数

性別	男性	女性					
対象数	0	171					
%	0.0	100.0					
年代	50歳未満	50歳代	60歳代	70歳代	80歳以上		
対象数	34	46	46	32	13		
%	19.9	26.9	26.9	18.7	7.6		
UICC TNM分類総合ステージ	I期	II期	III期	IV期	不詳	空欄	
対象数	65	70	29	-	0	0	
%	38.0	40.9	17.0	-	0.0	0.0	
観血的治療の実施	無	有	治癒切除	非治癒切除	別不詳		
対象数	-	162	160	-	-		
%	-	94.7	93.6	-	-		
発見経緯	がん検診	健康診断等	他疾患観察中	その他			
対象数	49	-	15	102			
%	28.7	-	8.8	59.6			

129 浜松医科大学医学部附属病院
2008-2009年2カ年データ

コメント:

実測生存率については他施設死亡など死因が不明のものがあり、必ずしも当該がんが原因とは限らない。

浜松医科大学医学部附属病院

胃

5年生存率

	対象数	死亡数	打ち切り数	生存状況把握割合(%)	実測生存率	95%CI low	95% CI high	平均年齢(歳)
全体	258	86	24	90.7	64.0	57.6	69.8	68.4
I期	157	27	13	91.7	81.5	74.2	87.0	68.8
II期	29	11	-	96.6	-	-	-	67.3
III期	15	11	0	100.0	-	-	-	68.8
IV期	50	33	-	82.0	21.3	10.2	35.0	66.9

属性別集計対象数

性別	男性	女性						
対象数	181	77						
%	70.2	29.8						
年代	50歳未満	50歳代	60歳代	70歳代	80歳以上			
対象数	13	38	76	99	32			
%	5.0	14.7	29.5	38.4	12.4			
UICC TNM分類総合ステージ	I期	II期	III期	IV期	不詳	空欄		
対象数	157	29	15	50	-	-		
%	60.9	11.2	5.8	19.4	-	-		
観血的治療の実施	無	有	治癒切除	非治癒切除	別不詳			
対象数	55	203	144	35	24			
%	21.3	78.7	55.8	13.6	9.3			
発見経緯	がん検診	健康診断等	他疾患観察中	その他				
対象数	51	-	63	136				
%	19.8	-	24.4	52.7				

大腸

5年生存率

	対象数	死亡数	打ち切り数	生存状況把握割合(%)	実測生存率	95%CI low	95% CI high	平均年齢(歳)
全体	214	57	16	92.5	72.3	65.6	77.9	66.3
I期	49	-	-	91.8	87.4	74.0	94.1	67.1
II期	64	12	-	95.3	80.9	68.8	88.7	69.3
III期	56	11	-	96.4	80.0	66.7	88.4	62.8
IV期	37	23	-	81.1	27.6	13.2	44.1	65.4

属性別集計対象数

性別	男性	女性						
対象数	118	96						
%	55.1	44.9						
年代	50歳未満	50歳代	60歳代	70歳代	80歳以上			
対象数	21	38	64	64	27			
%	9.8	17.8	29.9	29.9	12.6			
UICC TNM分類総合ステージ	I期	II期	III期	IV期	不詳	空欄		
対象数	49	64	56	37	-	-		
%	22.9	29.9	26.2	17.3	-	-		
観血的治療の実施	無	有	治癒切除	非治癒切除	別不詳			
対象数	28	186	91	66	29			
%	13.1	86.9	42.5	30.8	13.6			
発見経緯	がん検診	健康診断等	他疾患観察中	その他				
対象数	32	-	37	141				
%	15.0	-	17.3	65.9				

* 10例以下は、「-」(ハイフン)表示
生存率は、集計対象30例以上の際表示

浜松医科大学医学部附属病院
肝
5年生存率

	対象数	死亡数	打ち切り数	生存状況把握割合(%)	実測生存率	95%CI low	95% CI high	平均年齢(歳)
全体	101	47	12	88.1	49.6	38.9	59.3	68.5
I期	36	15	-	86.1	55.1	36.7	70.2	70.1
II期	30	12	-	86.7	54.6	34.0	71.2	69.0
III期	27	16	-	92.6	-	-	-	67.2
IV期	-	-	0	-	-	-	-	76.5

属性別集計対象数

性別	男性	女性						
対象数	69	32						
%	68.3	31.7						
年代	50歳未満	50歳代	60歳代	70歳代	80歳以上			
対象数	-	-	35	45	-			
%	-	-	34.7	44.6	-			
病期	I期	II期	III期	IV期	不詳	空欄		
UICC TNM分類 ¹	対象数	36	30	27	-	-	-	
	%	35.6	29.7	26.7	-	-	-	
取り扱い規約	対象数	16	43	22	14	-	0	
	%	15.8	42.6	21.8	13.9	-	0.0	
観血的治療の実施	無	有	治癒切除	非治癒切除	別不詳			
対象数	58	43	28	-	-			
%	57.4	42.6	27.7	-	-			
発見経緯	がん検診	健康診断等	他疾患観察中	その他				
対象数	0	-	41	58				
%	0.0	-	40.6	57.4				

肺
5年生存率

	対象数	死亡数	打ち切り数	生存状況把握割合(%)	実測生存率	95%CI low	95% CI high	平均年齢(歳)
全体	116	64	-	92.2	41.5	32.1	50.5	69.0
I期	45	-	-	91.1	75.9	59.8	86.2	69.7
II期	-	-	0	-	-	-	-	72.4
III期	27	22	-	92.6	-	-	-	68.2
IV期	27	23	-	92.6	-	-	-	67.0

属性別集計対象数

性別	男性	女性	部位		小細胞	非小細胞	
対象数	94	22	対象数		16	100	
%	81.0	19.0	%		13.8	86.2	
年代	50歳未満	50歳代	60歳代	70歳代	80歳以上		
対象数	-	16	38	37	20		
%	-	13.8	32.8	31.9	17.2		
UICC TNM分類総合ステージ	I期	II期	III期	IV期	不詳	空欄	
対象数	45	-	27	27	-	-	
%	38.8	-	23.3	23.3	-	-	
観血的治療の実施	無	有	治癒切除	非治癒切除	別不詳		
対象数	63	53	42	-	-		
%	54.3	45.7	36.2	-	-		
発見経緯	がん検診	健康診断等	他疾患観察中	その他			
対象数	-	-	36	65			
%	-	-	31.0	56.0			

* 10例以下は、「-」(ハイフン)表示
生存率は、集計対象30例以上の際表示

浜松医科大学医学部附属病院
女性乳房
5年生存率

	対象数	死亡数	打ち切り数	生存状況把握割合(%)	実測生存率	95%CI low	95% CI high	平均年齢(歳)
全体	122	15	-	94.3	87.3	79.9	92.2	57.8
I期	53	-	-	94.3	90.3	78.2	95.8	58.4
II期	44	0	-	93.2	100.0	-	-	56.0
III期	14	-	0	100.0	-	-	-	62.2
IV期	-	-	-	-	-	-	-	56.4

属性別集計対象数

性別	男性	女性					
対象数	0	122					
%	0.0	100.0					
年代	50歳未満	50歳代	60歳代	70歳代	80歳以上		
対象数	35	32	32	15	-		
%	28.7	26.2	26.2	12.3	-		
UICC TNM分類総合ステージ	I期	II期	III期	IV期	不詳	空欄	
対象数	53	44	14	-	-	0	
%	43.4	36.1	11.5	-	-	0.0	
観血的治療の実施	無	有	治癒切除	非治癒切除	別不詳		
対象数	30	92	62	16	14		
%	24.6	75.4	50.8	13.1	11.5		
発見経緯	がん検診	健康診断等	他疾患観察中	その他			
対象数	22	0	-	93			
%	18.0	0.0	-	76.2			

130 浜松医療センター
2008-2009年2カ年データ

コメント:

特になし

浜松医療センター
胃
5年生存率

	対象数	死亡数	打ち切り数	生存状況把握割合(%)	実測生存率	95%CI low	95% CI high	平均年齢(歳)
全体	225	91	15	93.3	58.0	51.1	64.3	70.2
I 期	124	22	-	93.5	81.8	73.6	87.6	70.4
II 期	24	-	0	100.0	-	-	-	66.8
III 期	25	15	-	84.0	-	-	-	73.6
IV 期	49	44	-	93.9	5.0	0.9	14.5	69.5

属性別集計対象数

性別	男性	女性						
対象数	155	70						
%	68.9	31.1						
年代	50歳未満	50歳代	60歳代	70歳代	80歳以上			
対象数	-	28	55	97	38			
%	-	12.4	24.4	43.1	16.9			
UICC TNM分類総合ステージ	I 期	II 期	III 期	IV 期	不詳	空欄		
対象数	124	24	25	49	-	-		
%	55.1	10.7	11.1	21.8	-	-		
観血的治療の実施	無	有	治癒切除	非治癒切除	別不詳			
対象数	60	165	150	-	-			
%	26.7	73.3	66.7	-	-			
発見経緯	がん検診	健康診断等	他疾患観察中	その他				
対象数	-	47	61	109				
%	-	20.9	27.1	48.4				

大腸

5年生存率

	対象数	死亡数	打ち切り数	生存状況把握割合(%)	実測生存率	95%CI low	95% CI high	平均年齢(歳)
全体	168	61	-	94.0	62.3	54.3	69.3	70.8
I 期	34	-	-	94.1	81.8	63.9	91.4	73.3
II 期	46	14	-	95.7	68.9	53.1	80.3	70.6
III 期	46	12	-	93.5	72.1	56.1	83.1	71.9
IV 期	35	26	-	94.3	23.2	10.6	38.6	67.7

属性別集計対象数

性別	男性	女性						
対象数	101	67						
%	60.1	39.9						
年代	50歳未満	50歳代	60歳代	70歳代	80歳以上			
対象数	-	15	41	64	38			
%	-	8.9	24.4	38.1	22.6			
UICC TNM分類総合ステージ	I 期	II 期	III 期	IV 期	不詳	空欄		
対象数	34	46	46	35	-	-		
%	20.2	27.4	27.4	20.8	-	-		
観血的治療の実施	無	有	治癒切除	非治癒切除	別不詳			
対象数	20	148	123	18	-			
%	11.9	88.1	73.2	10.7	-			
発見経緯	がん検診	健康診断等	他疾患観察中	その他				
対象数	-	30	39	93				
%	-	17.9	23.2	55.4				

* 10例以下は、「-」(ハイフン)表示
生存率は、集計対象30例以上の際表示

浜松医療センター
肝
5年生存率

	対象数	死亡数	打ち切り数	生存状況把握割合(%)	実測生存率	95%CI low	95% CI high	平均年齢(歳)
全体	79	47	-	92.4	37.5	26.6	48.4	68.4
I期	32	12	-	93.8	61.3	41.9	75.9	68.8
II期	21	12	-	85.7	-	-	-	71.6
III期	17	16	0	100.0	-	-	-	63.2
IV期	-	-	-	-	-	-	-	68.3

属性別集計対象数

性別	男性	女性						
対象数	58	21						
%	73.4	26.6						
年代	50歳未満	50歳代	60歳代	70歳代	80歳以上			
対象数	-	11	24	31	-			
%	-	13.9	30.4	39.2	-			
病期	I期	II期	III期	IV期	不詳	空欄		
UICC TNM分類 ¹	対象数	32	21	17	-	-	0	
	%	40.5	26.6	21.5	-	-	0.0	
取り扱い規約	対象数	24	19	19	15	-	0	
	%	30.4	24.1	24.1	19.0	-	0.0	
観血的治療の実施	無	有	治癒切除	非治癒切除	別不詳			
対象数	62	17	17	0	0			
%	78.5	21.5	21.5	0.0	0.0			
発見経緯	がん検診	健康診断等	他疾患観察中	その他				
対象数	0	-	47	31				
%	0.0	-	59.5	39.2				

肺
5年生存率

	対象数	死亡数	打ち切り数	生存状況把握割合(%)	実測生存率	95%CI low	95% CI high	平均年齢(歳)
全体	197	120	-	97.5	37.9	31.1	44.7	69.4
I期	82	20	-	97.6	75.1	64.1	83.2	68.3
II期	13	-	0	100.0	-	-	-	70.7
III期	41	33	-	97.6	18.4	8.2	31.7	67.4
IV期	59	56	-	96.6	1.8	0.2	8.3	71.4

属性別集計対象数

性別	男性	女性	部位		小細胞	非小細胞	
対象数	134	63	対象数		15	182	
%	68.0	32.0	%		7.6	92.4	
年代	50歳未満	50歳代	60歳代	70歳代	80歳以上		
対象数	-	32	52	83	26		
%	-	16.2	26.4	42.1	13.2		
UICC TNM分類総合ステージ	I期	II期	III期	IV期	不詳	空欄	
対象数	82	13	41	59	-	0	
%	41.6	6.6	20.8	29.9	-	0.0	
観血的治療の実施	無	有	治癒切除	非治癒切除	別不詳		
対象数	96	101	96	-	-		
%	48.7	51.3	48.7	-	-		
発見経緯	がん検診	健康診断等	他疾患観察中	その他			
対象数	15	45	57	80			
%	7.6	22.8	28.9	40.6			

* 10例以下は、「-」(ハイフン)表示
生存率は、集計対象30例以上の際表示

浜松医療センター
女性乳房
5年生存率

	対象数	死亡数	打ち切り数	生存状況把握割合(%)	実測生存率	95%CI low	95% CI high	平均年齢(歳)
全体	212	24	14	93.4	88.1	82.8	91.9	60.5
I期	105	-	-	94.3	98.0	92.3	99.5	58.6
II期	75	12	-	92.0	82.9	71.9	89.9	62.8
III期	26	-	-	92.3	-	-	-	60.5
IV期	-	-	0	-	-	-	-	65.3

属性別集計対象数

性別	男性	女性					
対象数	0	212					
%	0.0	100.0					
年代	50歳未満	50歳代	60歳代	70歳代	80歳以上		
対象数	51	48	53	42	18		
%	24.1	22.6	25.0	19.8	8.5		
UICC TNM分類総合ステージ	I期	II期	III期	IV期	不詳	空欄	
対象数	105	75	26	-	0	0	
%	49.5	35.4	12.3	-	0.0	0.0	
観血的治療の実施	無	有	治癒切除	非治癒切除	別不詳		
対象数	12	200	195	-	0		
%	5.7	94.3	92.0	-	0.0		
発見経緯	がん検診	健康診断等	他疾患観察中	その他			
対象数	36	-	11	160			
%	17.0	-	5.2	75.5			

131 磐田市立総合病院
2009年のみ

コメント:

特になし

磐田市立総合病院
胃
5年生存率

	対象数	死亡数	打ち切り数	生存状況把握割合(%)	実測生存率	95%CI low	95% CI high	平均年齢(歳)
全体	113	57	-	98.2	49.5	40.0	58.3	69.7
I 期	49	-	-	95.9	85.6	72.2	92.9	67.7
II 期	-	-	0	-	-	-	-	68.5
III 期	19	14	0	100.0	-	-	-	71.4
IV 期	30	26	0	100.0	13.3	4.2	27.8	69.5

属性別集計対象数

性別	男性	女性						
対象数	77	36						
%	68.1	31.9						
年代	50歳未満	50歳代	60歳代	70歳代	80歳以上			
対象数	-	14	17	48	24			
%	-	12.4	15.0	42.5	21.2			
UICC TNM分類総合ステージ	I 期	II 期	III 期	IV 期	不詳	空欄		
対象数	49	-	19	30	-	0		
%	43.4	-	16.8	26.5	-	0.0		
観血的治療の実施	無	有	治癒切除	非治癒切除	別不詳			
対象数	29	84	80	-	0			
%	25.7	74.3	70.8	-	0.0			
発見経緯	がん検診	健康診断等	他疾患観察中	その他				
対象数	-	23	27	62				
%	-	20.4	23.9	54.9				

大腸

5年生存率

	対象数	死亡数	打ち切り数	生存状況把握割合(%)	実測生存率	95%CI low	95% CI high	平均年齢(歳)
全体	115	57	0	100.0	50.4	41.0	59.1	70.9
I 期	21	-	0	100.0	-	-	-	70.0
II 期	31	-	0	100.0	67.7	48.4	81.2	69.6
III 期	29	13	0	100.0	-	-	-	71.7
IV 期	27	22	0	100.0	-	-	-	71.0

属性別集計対象数

性別	男性	女性						
対象数	70	45						
%	60.9	39.1						
年代	50歳未満	50歳代	60歳代	70歳代	80歳以上			
対象数	-	19	28	33	31			
%	-	16.5	24.3	28.7	27.0			
UICC TNM分類総合ステージ	I 期	II 期	III 期	IV 期	不詳	空欄		
対象数	21	31	29	27	-	-		
%	18.3	27.0	25.2	23.5	-	-		
観血的治療の実施	無	有	治癒切除	非治癒切除	別不詳			
対象数	16	99	92	-	-			
%	13.9	86.1	80.0	-	-			
発見経緯	がん検診	健康診断等	他疾患観察中	その他				
対象数	-	11	18	82				
%	-	9.6	15.7	71.3				

* 10例以下は、「-」(ハイフン)表示
生存率は、集計対象30例以上の際表示

磐田市立総合病院
肝
5年生存率

	対象数	死亡数	打ち切り数	生存状況把握割合(%)	実測生存率	95%CI low	95% CI high	平均年齢(歳)
全体	28	21	0	100.0	-	-	-	71.4
I期	-	-	0	-	-	-	-	71.6
II期	-	-	0	-	-	-	-	68.9
III期	-	-	0	-	-	-	-	67.3
IV期	-	-	0	-	-	-	-	82.5

属性別集計対象数

性別	男性	女性					
対象数	20	-					
%	71.4	-					
年代	50歳未満	50歳代	60歳代	70歳代	80歳以上		
対象数	0	-	-	12	-		
%	0.0	-	-	42.9	-		
病期	I期	II期	III期	IV期	不詳	空欄	
UICC TNM分類 ¹	対象数	-	-	-	-	0	
	%	-	-	-	-	0.0	
取り扱い規約	対象数	-	-	-	-	0	
	%	-	-	-	-	0.0	
観血的治療の実施	無	有	治癒切除	非治癒切除	別不詳		
対象数	15	13	13	0	0		
%	53.6	46.4	46.4	0.0	0.0		
発見経緯	がん検診	健康診断等	他疾患観察中	その他			
対象数	0	-	-	16			
%	0.0	-	-	57.1			

肺
5年生存率

	対象数	死亡数	打ち切り数	生存状況把握割合(%)	実測生存率	95%CI low	95% CI high	平均年齢(歳)
全体	103	74	-	99.0	27.8	19.5	36.7	71.2
I期	31	-	-	96.8	80.0	60.8	90.5	68.3
II期	-	-	0	-	-	-	-	74.8
III期	27	24	0	100.0	-	-	-	72.5
IV期	33	32	0	100.0	3.0	0.2	13.4	70.9

属性別集計対象数

性別	男性	女性	部位		小細胞	非小細胞
対象数	81	22	対象数		-	93
%	78.6	21.4	%		-	90.3
年代	50歳未満	50歳代	60歳代	70歳代	80歳以上	
対象数	-	-	33	38	22	
%	-	-	32.0	36.9	21.4	
UICC TNM分類総合ステージ	I期	II期	III期	IV期	不詳	空欄
対象数	31	-	27	33	-	0
%	30.1	-	26.2	32.0	-	0.0
観血的治療の実施	無	有	治癒切除	非治癒切除	別不詳	
対象数	61	42	42	0	0	
%	59.2	40.8	40.8	0.0	0.0	
発見経緯	がん検診	健康診断等	他疾患観察中	その他		
対象数	-	19	27	54		
%	-	18.4	26.2	52.4		

* 10例以下は、「-」(ハイフン)表示
生存率は、集計対象30例以上の際表示

磐田市立総合病院
女性乳房
5年生存率

	対象数	死亡数	打ち切り数	生存状況把握割合(%)	実測生存率	95%CI low	95% CI high	平均年齢(歳)
全体	69	-	-	95.7	85.0	73.9	91.6	60.8
I期	31	0	-	93.5	100.0	-	-	63.9
II期	24	-	0	100.0	-	-	-	56.2
III期	-	-	-	-	-	-	-	60.1
IV期	-	-	0	-	-	-	-	63.4

属性別集計対象数

性別	男性	女性						
対象数	0	69						
%	0.0	100.0						
年代	50歳未満	50歳代	60歳代	70歳代	80歳以上			
対象数	11	23	21	-	-			
%	15.9	33.3	30.4	-	-			
UICC TNM分類総合ステージ	I期	II期	III期	IV期	不詳	空欄		
対象数	31	24	-	-	0	0		
%	44.9	34.8	-	-	0.0	0.0		
観血的治療の実施	無	有	治癒切除	非治癒切除	別不詳			
対象数	13	56	56	0	0			
%	18.8	81.2	81.2	0.0	0.0			
発見経緯	がん検診	健康診断等	他疾患観察中	その他				
対象数	-	-	-	45				
%	-	-	-	65.2				

132 愛知県がんセンター中央病院
2008-2009年2カ年データ

コメント:

大腸については、手術件数、手術率（%）、予後（生存率）が、各ステージ（I、II、III、IV）において、大変良好な結果を得ている。その他については、特に意見なし。

愛知県がんセンター中央病院

胃

5年生存率

	対象数	死亡数	打ち切り数	生存状況把握割合(%)	実測生存率	95%CI low	95% CI high	平均年齢(歳)
全体	604	209	20	96.7	65.2	61.2	68.8	64.7
I期	339	32	13	96.2	90.5	86.8	93.2	65.9
II期	50	15	-	98.0	70.0	55.3	80.7	62.7
III期	70	36	-	97.1	48.3	36.2	59.4	65.9
IV期	138	121	-	97.1	10.6	6.1	16.6	61.9

属性別集計対象数

性別	男性	女性						
対象数	424	180						
%	70.2	29.8						
年代	50歳未満	50歳代	60歳代	70歳代	80歳以上			
対象数	58	106	220	180	40			
%	9.6	17.5	36.4	29.8	6.6			
UICC TNM分類総合ステージ	I期	II期	III期	IV期	不詳	空欄		
対象数	339	50	70	138	-	-		
%	56.1	8.3	11.6	22.8	-	-		
観血的治療の実施	無	有	治癒切除	非治癒切除	別不詳			
対象数	121	483	442	26	15			
%	20.0	80.0	73.2	4.3	2.5			
発見経緯	がん検診	健康診断等	他疾患観察中	その他				
対象数	21	132	84	367				
%	3.5	21.9	13.9	60.8				

大腸

5年生存率

	対象数	死亡数	打ち切り数	生存状況把握割合(%)	実測生存率	95%CI low	95% CI high	平均年齢(歳)
全体	474	109	12	97.5	76.8	72.7	80.3	63.5
I期	139	-	-	99.3	92.8	87.0	96.1	65.1
II期	98	-	-	95.9	90.7	82.8	95.0	65.3
III期	134	19	-	97.8	85.7	78.6	90.7	61.7
IV期	92	69	-	96.7	23.6	15.4	32.8	62.2

属性別集計対象数

性別	男性	女性						
対象数	272	202						
%	57.4	42.6						
年代	50歳未満	50歳代	60歳代	70歳代	80歳以上			
対象数	51	111	165	126	21			
%	10.8	23.4	34.8	26.6	4.4			
UICC TNM分類総合ステージ	I期	II期	III期	IV期	不詳	空欄		
対象数	139	98	134	92	-	-		
%	29.3	20.7	28.3	19.4	-	-		
観血的治療の実施	無	有	治癒切除	非治癒切除	別不詳			
対象数	31	443	399	32	12			
%	6.5	93.5	84.2	6.8	2.5			
発見経緯	がん検診	健康診断等	他疾患観察中	その他				
対象数	35	84	47	308				
%	7.4	17.7	9.9	65.0				

* 10例以下は、「-」(ハイフン)表示
生存率は、集計対象30例以上の際表示

愛知県がんセンター中央病院
肝
5年生存率

	対象数	死亡数	打ち切り数	生存状況把握割合(%)	実測生存率	95%CI low	95% CI high	平均年齢(歳)
全体	99	69	-	97.0	29.5	20.8	38.7	65.2
I期	17	-	-	94.1	-	-	-	67.7
II期	28	15	0	100.0	-	-	-	68.1
III期	36	34	0	100.0	5.6	1.0	16.3	64.5
IV期	16	15	-	93.8	-	-	-	58.6

属性別集計対象数

性別	男性	女性							
対象数	70	29							
%	70.7	29.3							
年代	50歳未満	50歳代	60歳代	70歳代	80歳以上				
対象数	-	13	43	27	-				
%	-	13.1	43.4	27.3	-				
病期	I期	II期	III期	IV期	不詳	空欄			
UICC TNM分類 ¹	対象数	17	28	36	16	-	0		
	%	17.2	28.3	36.4	16.2	-	0.0		
取り扱い規約	対象数	-	29	25	28	-	0		
	%	-	29.3	25.3	28.3	-	0.0		
観血的治療の実施	無	有	治癒切除	非治癒切除	別不詳				
対象数	64	35	35	0	0				
%	64.6	35.4	35.4	0.0	0.0				
発見経緯	がん検診	健康診断等	他疾患観察中	その他					
対象数	-	-	40	50					
%	-	-	40.4	50.5					

肺
5年生存率

	対象数	死亡数	打ち切り数	生存状況把握割合(%)	実測生存率	95%CI low	95% CI high	平均年齢(歳)
全体	669	331	29	95.7	49.9	46.0	53.7	65.9
I期	254	48	-	96.5	80.9	75.4	85.2	66.3
II期	61	22	-	95.1	63.5	50.0	74.2	66.3
III期	188	115	-	94.7	38.4	31.4	45.3	65.0
IV期	160	145	-	96.3	6.9	3.6	11.7	65.8

属性別集計対象数

性別	男性	女性	部位		小細胞	非小細胞	
対象数	426	243	対象数		53	616	
%	63.7	36.3	%		7.9	92.1	
年代	50歳未満	50歳代	60歳代	70歳代	80歳以上		
対象数	40	113	274	183	59		
%	6.0	16.9	41.0	27.4	8.8		
UICC TNM分類総合ステージ	I期	II期	III期	IV期	不詳	空欄	
対象数	254	61	188	160	-	-	
%	38.0	9.1	28.1	23.9	-	-	
観血的治療の実施	無	有	治癒切除	非治癒切除	別不詳		
対象数	275	394	378	13	-		
%	41.1	58.9	56.5	1.9	-		
発見経緯	がん検診	健康診断等	他疾患観察中	その他			
対象数	42	153	116	358			
%	6.3	22.9	17.3	53.5			

* 10例以下は、「-」(ハイフン)表示
生存率は、集計対象30例以上の際表示

愛知県がんセンター中央病院
女性乳房
5年生存率

	対象数	死亡数	打ち切り数	生存状況把握割合(%)	実測生存率	95%CI low	95% CI high	平均年齢(歳)
全体	645	29	14	97.8	95.5	93.5	96.8	54.8
I期	343	-	-	98.8	98.0	95.8	99.0	55.6
II期	208	-	-	98.1	95.2	91.2	97.4	54.3
III期	84	-	-	95.2	90.4	81.8	95.1	52.1
IV期	-	-	-	-	-	-	-	59.4

属性別集計対象数

性別	男性	女性					
対象数	0	645					
%	0.0	100.0					
年代	50歳未満	50歳代	60歳代	70歳代	80歳以上		
対象数	239	186	148	50	22		
%	37.1	28.8	22.9	7.8	3.4		
UICC TNM分類総合ステージ	I期	II期	III期	IV期	不詳	空欄	
対象数	343	208	84	-	0	-	
%	53.2	32.2	13.0	-	0.0	-	
観血的治療の実施	無	有	治癒切除	非治癒切除	別不詳		
対象数	22	623	611	11	-		
%	3.4	96.6	94.7	1.7	-		
発見経緯	がん検診	健康診断等	他疾患観察中	その他			
対象数	112	47	29	457			
%	17.4	7.3	4.5	70.9			

133 愛知県厚生農業協同組合連合会 安城更生病院
2008-2009年2カ年データ

コメント:

特になし

愛知県厚生農業協同組合連合会 安城更生病院

胃

5年生存率

	対象数	死亡数	打ち切り数	生存状況把握割合(%)	実測生存率	95%CI low	95% CI high	平均年齢(歳)
全体	332	162	-	98.5	50.7	45.2	55.9	69.3
I 期	166	38	-	98.2	76.8	69.6	82.6	67.8
II 期	36	19	-	97.2	45.8	29.0	61.1	69.8
III 期	38	27	-	97.4	27.0	14.1	41.8	70.8
IV 期	82	73	0	100.0	11.0	5.4	18.8	70.7

属性別集計対象数

性別	男性	女性						
対象数	228	104						
%	68.7	31.3						
年代	50歳未満	50歳代	60歳代	70歳代	80歳以上			
対象数	-	51	107	102	62			
%	-	15.4	32.2	30.7	18.7			
UICC TNM分類総合ステージ	I 期	II 期	III 期	IV 期	不詳	空欄		
対象数	166	36	38	82	-	-		
%	50.0	10.8	11.4	24.7	-	-		
観血的治療の実施	無	有	治癒切除	非治癒切除	別不詳			
対象数	95	237	218	16	-			
%	28.6	71.4	65.7	4.8	-			
発見経緯	がん検診	健康診断等	他疾患観察中	その他				
対象数	-	55	58	210				
%	-	16.6	17.5	63.3				

大腸

5年生存率

	対象数	死亡数	打ち切り数	生存状況把握割合(%)	実測生存率	95%CI low	95% CI high	平均年齢(歳)
全体	321	133	-	98.4	58.2	52.6	63.4	67.1
I 期	90	19	-	95.6	78.4	68.2	85.6	66.5
II 期	75	22	-	98.7	70.6	58.8	79.5	69.7
III 期	89	37	0	100.0	58.4	47.5	67.9	67.8
IV 期	59	51	0	100.0	13.6	6.3	23.5	65.2

属性別集計対象数

性別	男性	女性						
対象数	195	126						
%	60.7	39.3						
年代	50歳未満	50歳代	60歳代	70歳代	80歳以上			
対象数	22	49	110	92	48			
%	6.9	15.3	34.3	28.7	15.0			
UICC TNM分類総合ステージ	I 期	II 期	III 期	IV 期	不詳	空欄		
対象数	90	75	89	59	-	-		
%	28.0	23.4	27.7	18.4	-	-		
観血的治療の実施	無	有	治癒切除	非治癒切除	別不詳			
対象数	38	283	250	26	-			
%	11.8	88.2	77.9	8.1	-			
発見経緯	がん検診	健康診断等	他疾患観察中	その他				
対象数	-	65	47	202				
%	-	20.2	14.6	62.9				

* 10例以下は、「-」(ハイフン)表示
生存率は、集計対象30例以上の際表示

愛知県厚生農業協同組合連合会 安城更生病院
肝
5年生存率

	対象数	死亡数	打ち切り数	生存状況把握割合(%)	実測生存率	95%CI low	95% CI high	平均年齢(歳)
全体	144	96	-	99.3	33.0	25.4	40.7	69.1
I期	61	32	-	98.4	46.7	33.8	58.7	70.0
II期	44	28	0	100.0	36.4	22.6	50.3	69.1
III期	27	25	0	100.0	-	-	-	69.3
IV期	-	-	0	-	-	-	-	66.1

属性別集計対象数

性別	男性	女性						
対象数	92	52						
%	63.9	36.1						
年代	50歳未満	50歳代	60歳代	70歳代	80歳以上			
対象数	-	18	41	64	16			
%	-	12.5	28.5	44.4	11.1			
病期	I期	II期	III期	IV期	不詳	空欄		
UICC TNM分類 ¹	対象数	61	44	27	-	-	-	
	%	42.4	30.6	18.8	-	-	-	
取り扱い規約	対象数	39	52	30	21	-	0	
	%	27.1	36.1	20.8	14.6	-	0.0	
観血的治療の実施	無	有	治癒切除	非治癒切除	別不詳			
対象数	124	20	19	-	0			
%	86.1	13.9	13.2	-	0.0			
発見経緯	がん検診	健康診断等	他疾患観察中	その他				
対象数	0	-	95	42				
%	0.0	-	66.0	29.2				

肺
5年生存率

	対象数	死亡数	打ち切り数	生存状況把握割合(%)	実測生存率	95%CI low	95% CI high	平均年齢(歳)
全体	275	186	-	98.9	31.8	26.4	37.4	69.0
I期	78	17	0	100.0	78.2	67.3	85.8	67.4
II期	20	-	0	100.0	-	-	-	65.7
III期	72	63	0	100.0	12.5	6.1	21.2	71.8
IV期	102	95	-	97.1	4.5	1.5	10.1	68.4

属性別集計対象数

性別	男性	女性	部位		小細胞	非小細胞	
対象数	208	67	対象数		23	252	
%	75.6	24.4	%		8.4	91.6	
年代	50歳未満	50歳代	60歳代	70歳代	80歳以上		
対象数	-	39	95	90	42		
%	-	14.2	34.5	32.7	15.3		
UICC TNM分類総合ステージ	I期	II期	III期	IV期	不詳	空欄	
対象数	78	20	72	102	-	0	
%	28.4	7.3	26.2	37.1	-	0.0	
観血的治療の実施	無	有	治癒切除	非治癒切除	別不詳		
対象数	177	98	91	-	-		
%	64.4	35.6	33.1	-	-		
発見経緯	がん検診	健康診断等	他疾患観察中	その他			
対象数	-	52	63	153			
%	-	18.9	22.9	55.6			

* 10例以下は、「-」(ハイフン)表示
生存率は、集計対象30例以上の際表示

愛知県厚生農業協同組合連合会 安城更生病院
女性乳房
5年生存率

	対象数	死亡数	打ち切り数	生存状況把握割合(%)	実測生存率	95%CI low	95% CI high	平均年齢(歳)
全体	232	24	-	97.8	89.6	84.8	92.9	58.4
I期	120	-	-	98.3	97.5	92.4	99.2	57.6
II期	65	-	-	98.5	98.5	89.6	99.8	58.6
III期	28	-	-	92.9	-	-	-	59.4
IV期	15	13	0	100.0	-	-	-	60.6

属性別集計対象数

性別	男性	女性						
対象数	0	232						
%	0.0	100.0						
年代	50歳未満	50歳代	60歳代	70歳代	80歳以上			
対象数	62	64	66	28	12			
%	26.7	27.6	28.4	12.1	5.2			
UICC TNM分類総合ステージ	I期	II期	III期	IV期	不詳	空欄		
対象数	120	65	28	15	-	-		
%	51.7	28.0	12.1	6.5	-	-		
観血的治療の実施	無	有	治癒切除	非治癒切除	別不詳			
対象数	29	203	173	28	-			
%	12.5	87.5	74.6	12.1	-			
発見経緯	がん検診	健康診断等	他疾患観察中	その他				
対象数	49	13	18	152				
%	21.1	5.6	7.8	65.5				

* 10例以下は、「-」(ハイフン)表示
生存率は、集計対象30例以上の際表示

134 海南病院
2008-2009年2カ年データ

コメント: 2008-09年は入院のみ提出しております

海南病院
胃
5年生存率

	対象数	死亡数	打ち切り数	生存状況把握割合(%)	実測生存率	95%CI low	95% CI high	平均年齢(歳)
全体	227	92	20	91.2	58.2	51.4	64.4	69.5
I 期	122	19	14	88.5	83.6	75.5	89.2	70.1
II 期	17	-	-	88.2	-	-	-	69.2
III 期	20	13	0	100.0	-	-	-	69.7
IV 期	57	50	-	96.5	9.6	3.6	19.3	68.3

属性別集計対象数

性別	男性	女性						
対象数	167	60						
%	73.6	26.4						
年代	50歳未満	50歳代	60歳代	70歳代	80歳以上			
対象数	-	36	64	76	42			
%	-	15.9	28.2	33.5	18.5			
UICC TNM分類総合ステージ	I 期	II 期	III 期	IV 期	不詳	空欄		
対象数	122	17	20	57	-	-		
%	53.7	7.5	8.8	25.1	-	-		
観血的治療の実施	無	有	治癒切除	非治癒切除	別不詳			
対象数	62	165	147	14	-			
%	27.3	72.7	64.8	6.2	-			
発見経緯	がん検診	健康診断等	他疾患観察中	その他				
対象数	39	31	62	95				
%	17.2	13.7	27.3	41.9				

大腸

5年生存率

	対象数	死亡数	打ち切り数	生存状況把握割合(%)	実測生存率	95%CI low	95% CI high	平均年齢(歳)
全体	251	76	20	92.0	68.3	62.0	73.8	69.6
I 期	39	-	-	97.4	87.2	71.9	94.5	67.6
II 期	81	14	-	90.1	81.7	71.0	88.7	72.3
III 期	70	17	-	91.4	74.3	62.0	83.2	68.6
IV 期	53	37	-	94.3	26.5	15.2	39.2	67.7

属性別集計対象数

性別	男性	女性						
対象数	160	91						
%	63.7	36.3						
年代	50歳未満	50歳代	60歳代	70歳代	80歳以上			
対象数	-	31	88	77	45			
%	-	12.4	35.1	30.7	17.9			
UICC TNM分類総合ステージ	I 期	II 期	III 期	IV 期	不詳	空欄		
対象数	39	81	70	53	-	-		
%	15.5	32.3	27.9	21.1	-	-		
観血的治療の実施	無	有	治癒切除	非治癒切除	別不詳			
対象数	22	229	201	24	-			
%	8.8	91.2	80.1	9.6	-			
発見経緯	がん検診	健康診断等	他疾患観察中	その他				
対象数	35	19	42	155				
%	13.9	7.6	16.7	61.8				

* 10例以下は、「-」(ハイフン)表示
生存率は、集計対象30例以上の際表示

海南病院
肝
5年生存率

	対象数	死亡数	打ち切り数	生存状況把握割合(%)	実測生存率	95%CI low	95% CI high	平均年齢(歳)
全体	66	49	-	93.9	22.3	12.8	33.3	71.0
I 期	21	11	0	100.0	-	-	-	67.3
II 期	14	11	-	92.9	-	-	-	72.0
III 期	14	13	-	92.9	-	-	-	72.9
IV 期	-	-	-	-	-	-	-	74.9

属性別集計対象数

性別	男性	女性					
対象数	52	14					
%	78.8	21.2					
年代	50歳未満	50歳代	60歳代	70歳代	80歳以上		
対象数	-	-	17	27	14		
%	-	-	25.8	40.9	21.2		
病期	I 期	II 期	III 期	IV 期	不詳	空欄	
UICC TNM分類 ¹	対象数	21	14	14	-	-	0
%	31.8	21.2	21.2	-	-	0.0	
取り扱い規約	対象数	-	28	11	11	-	0
%	-	42.4	16.7	16.7	-	0.0	
観血的治療の実施	無	有	治癒切除	非治癒切除	別不詳		
対象数	54	12	11	0	-		
%	81.8	18.2	16.7	0.0	-		
発見経緯	がん検診	健康診断等	他疾患観察中	その他			
対象数	0	-	44	20			
%	0.0	-	66.7	30.3			

肺
5年生存率

	対象数	死亡数	打ち切り数	生存状況把握割合(%)	実測生存率	95%CI low	95% CI high	平均年齢(歳)
全体	167	140	-	94.0	12.3	7.7	18.1	71.2
I 期	-	-	0	-	-	-	-	68.7
II 期	11	-	0	100.0	-	-	-	73.6
III 期	57	49	-	98.2	14.0	6.6	24.3	71.8
IV 期	86	78	-	91.9	2.0	0.2	8.3	70.7

属性別集計対象数

性別	男性	女性	部位		小細胞	非小細胞	
対象数	135	32	対象数		28	139	
%	80.8	19.2	%		16.8	83.2	
年代	50歳未満	50歳代	60歳代	70歳代	80歳以上		
対象数	-	16	53	62	35		
%	-	9.6	31.7	37.1	21.0		
UICC TNM分類総合ステージ	I 期	II 期	III 期	IV 期	不詳	空欄	
対象数	-	11	57	86	-	0	
%	-	6.6	34.1	51.5	-	0.0	
観血的治療の実施	無	有	治癒切除	非治癒切除	別不詳		
対象数	158	-	-	0	0		
%	94.6	-	-	0.0	0.0		
発見経緯	がん検診	健康診断等	他疾患観察中	その他			
対象数	-	-	90	67			
%	-	-	53.9	40.1			

* 10例以下は、「-」(ハイフン)表示
 生存率は、集計対象30例以上の際表示

海南病院
女性乳房
5年生存率

	対象数	死亡数	打ち切り数	生存状況把握割合(%)	実測生存率	95%CI low	95% CI high	平均年齢(歳)
全体	110	13	-	95.5	87.8	80.0	92.8	60.4
I期	53	-	-	96.2	96.2	85.5	99.0	61.3
II期	40	-	-	92.5	89.2	73.7	95.8	56.6
III期	-	-	0	-	-	-	-	62.5
IV期	-	-	0	-	-	-	-	63.6

属性別集計対象数

性別	男性	女性						
対象数	0	110						
%	0.0	100.0						
年代	50歳未満	50歳代	60歳代	70歳代	80歳以上			
対象数	28	24	26	23	-			
%	25.5	21.8	23.6	20.9	-			
UICC TNM分類総合ステージ	I期	II期	III期	IV期	不詳	空欄		
対象数	53	40	-	-	-	-		
%	48.2	36.4	-	-	-	-		
観血的治療の実施	無	有	治療切除	非治療切除	別不詳			
対象数	13	97	93	-	-			
%	11.8	88.2	84.5	-	-			
発見経緯	がん検診	健康診断等	他疾患観察中	その他				
対象数	33	-	-	64				
%	30.0	-	-	58.2				

135 国立病院機構 名古屋医療センター
2008-2009年2カ年データ

コメント:

<胃・大腸について>

当院では合併症を持つリスクの高い患者さんを多く治療しています。

<肺について>

当院では進行がんの患者さんが多くを占めており、死亡症例が多くなっています。

国立病院機構 名古屋医療センター
胃

5年生存率

	対象数	死亡数	打ち切り数	生存状況把握割合(%)	実測生存率	95%CI low	95% CI high	平均年齢(歳)
全体	215	93	31	85.6	51.1	43.7	58.0	69.4
I 期	88	17	-	93.2	79.8	69.5	86.9	69.1
II 期	24	-	-	87.5	-	-	-	68.1
III 期	29	16	-	89.7	-	-	-	69.6
IV 期	72	49	19	73.6	8.7	2.8	18.8	70.3

属性別集計対象数

性別	男性	女性						
対象数	143	72						
%	66.5	33.5						
年代	50歳未満	50歳代	60歳代	70歳代	80歳以上			
対象数	-	25	71	73	36			
%	-	11.6	33.0	34.0	16.7			
UICC TNM分類総合ステージ	I 期	II 期	III 期	IV 期	不詳	空欄		
対象数	88	24	29	72	-	0		
%	40.9	11.2	13.5	33.5	-	0.0		
観血的治療の実施	無	有	治癒切除	非治癒切除	別不詳			
対象数	61	154	127	23	-			
%	28.4	71.6	59.1	10.7	-			
発見経緯	がん検診	健康診断等	他疾患観察中	その他				
対象数	-	17	28	160				
%	-	7.9	13.0	74.4				

大腸

5年生存率

	対象数	死亡数	打ち切り数	生存状況把握割合(%)	実測生存率	95%CI low	95% CI high	平均年齢(歳)
全体	235	94	16	93.2	57.7	51.0	63.9	69.7
I 期	53	-	-	90.6	79.9	65.8	88.6	66.9
II 期	52	13	-	92.3	73.6	58.9	83.8	72.8
III 期	79	30	-	96.2	60.6	48.7	70.5	69.6
IV 期	45	40	-	93.3	4.8	0.9	14.3	69.7

属性別集計対象数

性別	男性	女性						
対象数	141	94						
%	60.0	40.0						
年代	50歳未満	50歳代	60歳代	70歳代	80歳以上			
対象数	-	29	62	92	42			
%	-	12.3	26.4	39.1	17.9			
UICC TNM分類総合ステージ	I 期	II 期	III 期	IV 期	不詳	空欄		
対象数	53	52	79	45	-	-		
%	22.6	22.1	33.6	19.1	-	-		
観血的治療の実施	無	有	治癒切除	非治癒切除	別不詳			
対象数	26	209	181	21	-			
%	11.1	88.9	77.0	8.9	-			
発見経緯	がん検診	健康診断等	他疾患観察中	その他				
対象数	-	-	35	181				
%	-	-	14.9	77.0				

* 10例以下は、「-」(ハイフン)表示
 生存率は、集計対象30例以上の際表示

国立病院機構 名古屋医療センター
肝
5年生存率

	対象数	死亡数	打ち切り数	生存状況把握割合(%)	実測生存率	95%CI low	95% CI high	平均年齢(歳)
全体	71	53	-	94.4	21.3	12.4	31.8	69.9
I期	-	-	0	-	-	-	-	66.0
II期	28	17	-	92.9	-	-	-	69.9
III期	16	16	0	100.0	-	-	-	69.3
IV期	-	-	-	-	-	-	-	68.6

属性別集計対象数

性別	男性	女性						
対象数	55	16						
%	77.5	22.5						
年代	50歳未満	50歳代	60歳代	70歳代	80歳以上			
対象数	0	-	24	31	-			
%	0.0	-	33.8	43.7	-			
病期	I期	II期	III期	IV期	不詳	空欄		
UICC TNM分類 ¹	対象数	-	28	16	-	11	0	
	%	-	39.4	22.5	-	15.5	0.0	
取り扱い規約	対象数	-	21	-	12	21	0	
	%	-	29.6	-	16.9	29.6	0.0	
観血的治療の実施	無	有	治癒切除	非治癒切除	別不詳			
対象数	51	20	16	-	-			
%	71.8	28.2	22.5	-	-			
発見経緯	がん検診	健康診断等	他疾患観察中	その他				
対象数	0	-	27	43				
%	0.0	-	38.0	60.6				

肺
5年生存率

	対象数	死亡数	打ち切り数	生存状況把握割合(%)	実測生存率	95%CI low	95% CI high	平均年齢(歳)
全体	351	246	34	90.3	23.5	19.0	28.3	67.7
I期	70	23	-	94.3	65.7	53.0	75.7	66.4
II期	33	19	-	93.9	39.1	22.3	55.6	65.4
III期	89	70	11	87.6	11.3	5.4	19.7	70.1
IV期	154	130	16	89.6	6.1	2.9	11.0	67.2

属性別集計対象数

性別	男性	女性	部位		小細胞	非小細胞	
対象数	259	92	対象数		54	297	
%	73.8	26.2	%		15.4	84.6	
年代	50歳未満	50歳代	60歳代	70歳代	80歳以上		
対象数	12	48	131	128	32		
%	3.4	13.7	37.3	36.5	9.1		
UICC TNM分類総合ステージ	I期	II期	III期	IV期	不詳	空欄	
対象数	70	33	89	154	-	0	
%	19.9	9.4	25.4	43.9	-	0.0	
観血的治療の実施	無	有	治癒切除	非治癒切除	別不詳		
対象数	256	95	83	-	-		
%	72.9	27.1	23.6	-	-		
発見経緯	がん検診	健康診断等	他疾患観察中	その他			
対象数	-	29	66	250			
%	-	8.3	18.8	71.2			

* 10例以下は、「-」(ハイフン)表示
生存率は、集計対象30例以上の際表示

国立病院機構 名古屋医療センター
女性乳房
5年生存率

	対象数	死亡数	打ち切り数	生存状況把握割合(%)	実測生存率	95%CI low	95% CI high	平均年齢(歳)
全体	264	30	11	95.8	88.4	83.8	91.7	57.4
I期	97	-	-	96.9	95.8	89.2	98.4	57.1
II期	114	-	-	94.7	94.6	88.4	97.5	56.0
III期	32	-	0	100.0	78.1	59.5	88.9	62.3
IV期	19	12	-	94.7	-	-	-	55.9

属性別集計対象数

性別	男性	女性						
対象数	0	264						
%	0.0	100.0						
年代	50歳未満	50歳代	60歳代	70歳代	80歳以上			
対象数	87	62	61	39	15			
%	33.0	23.5	23.1	14.8	5.7			
UICC TNM分類総合ステージ	I期	II期	III期	IV期	不詳	空欄		
対象数	97	114	32	19	-	0		
%	36.7	43.2	12.1	7.2	-	0.0		
観血的治療の実施	無	有	治癒切除	非治癒切除	別不詳			
対象数	29	235	214	11	-			
%	11.0	89.0	81.1	4.2	-			
発見経緯	がん検診	健康診断等	他疾患観察中	その他				
対象数	42	12	-	203				
%	15.9	4.5	-	76.9				

136 小牧市民病院
2008-2009年2カ年データ

コメント:

特になし

小牧市民病院

胃

5年生存率

	対象数	死亡数	打ち切り数	生存状況把握割合(%)	実測生存率	95%CI low	95% CI high	平均年齢(歳)
全体	306	124	22	92.8	58.2	52.3	63.6	67.3
I 期	160	21	13	91.9	86.5	80.0	91.0	66.7
II 期	24	-	-	95.8	-	-	-	66.8
III 期	37	23	-	89.2	33.0	18.0	48.8	68.3
IV 期	80	68	-	95.0	10.6	5.0	18.8	67.7

属性別集計対象数

性別	男性	女性						
対象数	226	80						
%	73.9	26.1						
年代	50歳未満	50歳代	60歳代	70歳代	80歳以上			
対象数	12	44	119	102	29			
%	3.9	14.4	38.9	33.3	9.5			
UICC TNM分類総合ステージ	I 期	II 期	III 期	IV 期	不詳	空欄		
対象数	160	24	37	80	-	-		
%	52.3	7.8	12.1	26.1	-	-		
観血的治療の実施	無	有	治癒切除	非治癒切除	別不詳			
対象数	71	235	217	18	0			
%	23.2	76.8	70.9	5.9	0.0			
発見経緯	がん検診	健康診断等	他疾患観察中	その他				
対象数	-	46	38	220				
%	-	15.0	12.4	71.9				

大腸

5年生存率

	対象数	死亡数	打ち切り数	生存状況把握割合(%)	実測生存率	95%CI low	95% CI high	平均年齢(歳)
全体	349	115	21	94.0	66.3	61.0	71.1	67.3
I 期	64	-	-	93.8	90.2	79.4	95.5	67.5
II 期	107	14	-	90.7	86.6	78.4	91.8	68.1
III 期	96	30	-	95.8	68.2	57.7	76.5	67.5
IV 期	72	63	-	97.2	10.8	4.9	19.4	67.4

属性別集計対象数

性別	男性	女性						
対象数	217	132						
%	62.2	37.8						
年代	50歳未満	50歳代	60歳代	70歳代	80歳以上			
対象数	22	48	122	115	42			
%	6.3	13.8	35.0	33.0	12.0			
UICC TNM分類総合ステージ	I 期	II 期	III 期	IV 期	不詳	空欄		
対象数	64	107	96	72	-	-		
%	18.3	30.7	27.5	20.6	-	-		
観血的治療の実施	無	有	治癒切除	非治癒切除	別不詳			
対象数	33	316	277	39	0			
%	9.5	90.5	79.4	11.2	0.0			
発見経緯	がん検診	健康診断等	他疾患観察中	その他				
対象数	-	58	48	240				
%	-	16.6	13.8	68.8				

* 10例以下は、「-」(ハイフン)表示
生存率は、集計対象30例以上の際表示

小牧市民病院
肝
5年生存率

	対象数	死亡数	打ち切り数	生存状況把握割合(%)	実測生存率	95%CI low	95% CI high	平均年齢(歳)
全体	113	69	-	92.0	36.5	27.5	45.6	67.6
I期	31	11	-	90.3	63.4	43.7	77.8	68.1
II期	36	18	-	88.9	47.2	29.8	62.8	67.9
III期	40	34	-	95.0	10.6	3.4	22.6	67.8
IV期	-	-	0	-	-	-	-	61.7

属性別集計対象数

性別	男性	女性						
対象数	88	25						
%	77.9	22.1						
年代	50歳未満	50歳代	60歳代	70歳代	80歳以上			
対象数	-	14	44	41	-			
%	-	12.4	38.9	36.3	-			
病期	I期	II期	III期	IV期	不詳	空欄		
UICC TNM分類 ¹	対象数	31	36	40	-	0	0	
	%	27.4	31.9	35.4	-	0.0	0.0	
取り扱い規約	対象数	28	33	21	29	-	0	
	%	24.8	29.2	18.6	25.7	-	0.0	
観血的治療の実施	無	有	治癒切除	非治癒切除	別不詳			
対象数	99	14	13	-	0			
%	87.6	12.4	11.5	-	0.0			
発見経緯	がん検診	健康診断等	他疾患観察中	その他				
対象数	0	-	33	76				
%	0.0	-	29.2	67.3				

肺
5年生存率

	対象数	死亡数	打ち切り数	生存状況把握割合(%)	実測生存率	95%CI low	95% CI high	平均年齢(歳)
全体	298	183	-	97.0	37.7	32.1	43.2	67.6
I期	92	15	-	93.5	83.2	73.6	89.5	66.0
II期	16	-	0	100.0	-	-	-	66.8
III期	73	51	-	97.3	28.9	18.9	39.6	68.2
IV期	113	106	-	99.1	5.5	2.2	10.8	68.2

属性別集計対象数

性別	男性	女性	部位		小細胞	非小細胞	
対象数	221	77	対象数		26	272	
%	74.2	25.8	%		8.7	91.3	
年代	50歳未満	50歳代	60歳代	70歳代	80歳以上		
対象数	18	42	99	119	20		
%	6.0	14.1	33.2	39.9	6.7		
UICC TNM分類総合ステージ	I期	II期	III期	IV期	不詳	空欄	
対象数	92	16	73	113	-	-	
%	30.9	5.4	24.5	37.9	-	-	
観血的治療の実施	無	有	治癒切除	非治癒切除	別不詳		
対象数	178	120	117	-	0		
%	59.7	40.3	39.3	-	0.0		
発見経緯	がん検診	健康診断等	他疾患観察中	その他			
対象数	-	55	68	174			
%	-	18.5	22.8	58.4			

* 10例以下は、「-」(ハイフン)表示
生存率は、集計対象30例以上の際表示

小牧市民病院
女性乳房
5年生存率

	対象数	死亡数	打ち切り数	生存状況把握割合(%)	実測生存率	95%CI low	95% CI high	平均年齢(歳)
全体	233	21	17	92.7	90.7	86.1	93.8	58.2
I期	106	-	-	93.4	97.0	91.1	99.0	58.4
II期	86	-	-	95.3	96.5	89.5	98.9	58.6
III期	26	-	-	88.5	-	-	-	58.6
IV期	14	-	-	85.7	-	-	-	52.3

属性別集計対象数

性別	男性	女性					
対象数	0	233					
%	0.0	100.0					
年代	50歳未満	50歳代	60歳代	70歳代	80歳以上		
対象数	70	45	66	35	17		
%	30.0	19.3	28.3	15.0	7.3		
UICC TNM分類総合ステージ	I期	II期	III期	IV期	不詳	空欄	
対象数	106	86	26	14	0	-	
%	45.5	36.9	11.2	6.0	0.0	-	
観血的治療の実施	無	有	治癒切除	非治癒切除	別不詳		
対象数	20	213	203	-	0		
%	8.6	91.4	87.1	-	0.0		
発見経緯	がん検診	健康診断等	他疾患観察中	その他			
対象数	39	-	15	177			
%	16.7	-	6.4	76.0			

137 豊橋市民病院
2008-2009年2カ年データ

コメント:

特になし

豊橋市民病院
胃
5年生存率

	対象数	死亡数	打ち切り数	生存状況把握割合(%)	実測生存率	95%CI low	95% CI high	平均年齢(歳)
全体	492	201	-	98.8	58.7	54.2	63.0	68.7
I 期	295	49	-	98.6	83.2	78.4	87.0	69.7
II 期	32	17	-	96.9	45.2	27.4	61.4	68.7
III 期	46	25	-	97.8	44.5	29.7	58.2	66.5
IV 期	105	98	0	100.0	6.7	2.9	12.5	67.1

属性別集計対象数

性別	男性	女性						
対象数	346	146						
%	70.3	29.7						
年代	50歳未満	50歳代	60歳代	70歳代	80歳以上			
対象数	27	65	144	184	72			
%	5.5	13.2	29.3	37.4	14.6			
UICC TNM分類総合ステージ	I 期	II 期	III 期	IV 期	不詳	空欄		
対象数	295	32	46	105	12	-		
%	60.0	6.5	9.3	21.3	2.4	-		
観血的治療の実施	無	有	治癒切除	非治癒切除	別不詳			
対象数	114	378	330	33	15			
%	23.2	76.8	67.1	6.7	3.0			
発見経緯	がん検診	健康診断等	他疾患観察中	その他				
対象数	75	50	126	241				
%	15.2	10.2	25.6	49.0				

大腸

5年生存率

	対象数	死亡数	打ち切り数	生存状況把握割合(%)	実測生存率	95%CI low	95% CI high	平均年齢(歳)
全体	443	157	15	96.6	63.8	59.0	68.1	68.6
I 期	87	12	-	96.6	86.1	76.7	91.8	68.0
II 期	149	36	-	97.3	75.4	67.6	81.6	69.1
III 期	120	35	-	96.7	70.0	60.8	77.5	67.9
IV 期	78	66	-	96.2	12.1	5.9	20.6	68.3

属性別集計対象数

性別	男性	女性						
対象数	273	170						
%	61.6	38.4						
年代	50歳未満	50歳代	60歳代	70歳代	80歳以上			
対象数	20	67	138	145	73			
%	4.5	15.1	31.2	32.7	16.5			
UICC TNM分類総合ステージ	I 期	II 期	III 期	IV 期	不詳	空欄		
対象数	87	149	120	78	-	-		
%	19.6	33.6	27.1	17.6	-	-		
観血的治療の実施	無	有	治癒切除	非治癒切除	別不詳			
対象数	48	395	311	63	21			
%	10.8	89.2	70.2	14.2	4.7			
発見経緯	がん検診	健康診断等	他疾患観察中	その他				
対象数	44	29	118	252				
%	9.9	6.5	26.6	56.9				

* 10例以下は、「-」(ハイフン)表示
生存率は、集計対象30例以上の際表示

豊橋市民病院
肝
5年生存率

	対象数	死亡数	打ち切り数	生存状況把握割合(%)	実測生存率	95%CI low	95% CI high	平均年齢(歳)
全体	147	105	-	98.0	28.0	20.9	35.4	69.2
I期	52	30	0	100.0	42.3	28.8	55.2	72.3
II期	37	24	-	94.6	34.6	19.8	49.8	65.6
III期	40	34	-	97.5	13.0	4.8	25.5	67.6
IV期	-	-	0	-	-	-	-	67.4

属性別集計対象数

性別	男性	女性						
対象数	101	46						
%	68.7	31.3						
年代	50歳未満	50歳代	60歳代	70歳代	80歳以上			
対象数	-	19	43	56	23			
%	-	12.9	29.3	38.1	15.6			
病期	I期	II期	III期	IV期	不詳	空欄		
UICC TNM分類 ¹	対象数	52	37	40	-	-	0	
	%	35.4	25.2	27.2	-	-	0.0	
取り扱い規約	対象数	29	41	40	27	-	0	
	%	19.7	27.9	27.2	18.4	-	0.0	
観血的治療の実施	無	有	治癒切除	非治癒切除	別不詳			
対象数	115	32	27	0	-			
%	78.2	21.8	18.4	0.0	-			
発見経緯	がん検診	健康診断等	他疾患観察中	その他				
対象数	-	-	105	36				
%	-	-	71.4	24.5				

肺
5年生存率

	対象数	死亡数	打ち切り数	生存状況把握割合(%)	実測生存率	95%CI low	95% CI high	平均年齢(歳)
全体	365	269	-	98.6	25.3	21.0	29.9	69.0
I期	98	39	-	99.0	59.8	49.4	68.8	68.9
II期	27	15	-	92.6	-	-	-	69.5
III期	102	86	0	100.0	15.7	9.4	23.4	69.0
IV期	121	112	-	98.3	5.9	2.6	11.1	68.3

属性別集計対象数

性別	男性	女性	部位		小細胞	非小細胞	
対象数	273	92	対象数		42	323	
%	74.8	25.2	%		11.5	88.5	
年代	50歳未満	50歳代	60歳代	70歳代	80歳以上		
対象数	14	40	122	143	46		
%	3.8	11.0	33.4	39.2	12.6		
UICC TNM分類総合ステージ	I期	II期	III期	IV期	不詳	空欄	
対象数	98	27	102	121	15	-	
%	26.8	7.4	27.9	33.2	4.1	-	
観血的治療の実施	無	有	治癒切除	非治癒切除	別不詳		
対象数	238	127	102	-	15		
%	65.2	34.8	27.9	-	4.1		
発見経緯	がん検診	健康診断等	他疾患観察中	その他			
対象数	17	59	129	160			
%	4.7	16.2	35.3	43.8			

* 10例以下は、「-」(ハイフン)表示
生存率は、集計対象30例以上の際表示

豊橋市民病院
女性乳房
5年生存率

	対象数	死亡数	打ち切り数	生存状況把握割合(%)	実測生存率	95%CI low	95% CI high	平均年齢(歳)
全体	161	33	-	99.4	79.4	72.2	84.9	60.4
I期	64	-	-	98.4	90.5	80.0	95.6	59.9
II期	62	-	0	100.0	87.1	75.9	93.3	60.8
III期	20	-	0	100.0	-	-	-	62.6
IV期	15	12	0	100.0	-	-	-	57.8

属性別集計対象数

性別	男性	女性					
対象数	0	161					
%	0.0	100.0					
年代	50歳未満	50歳代	60歳代	70歳代	80歳以上		
対象数	35	41	44	30	11		
%	21.7	25.5	27.3	18.6	6.8		
UICC TNM分類総合ステージ	I期	II期	III期	IV期	不詳	空欄	
対象数	64	62	20	15	0	0	
%	39.8	38.5	12.4	9.3	0.0	0.0	
観血的治療の実施	無	有	治癒切除	非治癒切除	別不詳		
対象数	20	141	29	11	101		
%	12.4	87.6	18.0	6.8	62.7		
発見経緯	がん検診	健康診断等	他疾患観察中	その他			
対象数	23	-	21	112			
%	14.3	-	13.0	69.6			

* 10例以下は、「-」(ハイフン)表示
生存率は、集計対象30例以上の際表示

138

一宮市立市民病院
2008-2009年2カ年データ

コメント:

今回の公表データに関しては、病期別の生存率が表示されてはいるものの、手術を実施した患者の病期別などの表示はなく、また患者の基礎疾患や合併症などの患者背景の違いもあるため、生存率を病期別で一律表示することは受け手の誤解を招くものと考えます。

また、今回の公表データは2008-2009年とすでに10年近く前のものであり、現在の当院の診療体制やその内容は、当時のものとは大きく異なっていることを付記いたします。

一宮市立市民病院
胃
5年生存率

	対象数	死亡数	打ち切り数	生存状況把握割合(%)	実測生存率	95%CI low	95% CI high	平均年齢(歳)
全体	245	127	-	97.6	47.3	40.9	53.5	69.3
I期	122	29	-	95.9	75.6	66.8	82.3	68.9
II期	24	14	0	100.0	-	-	-	68.9
III期	28	17	-	96.4	-	-	-	72.2
IV期	67	65	0	100.0	3.0	0.6	9.3	68.5

属性別集計対象数

性別	男性	女性						
対象数	170	75						
%	69.4	30.6						
年代	50歳未満	50歳代	60歳代	70歳代	80歳以上			
対象数	-	33	74	89	40			
%	-	13.5	30.2	36.3	16.3			
UICC TNM分類総合ステージ	I期	II期	III期	IV期	不詳	空欄		
対象数	122	24	28	67	-	-		
%	49.8	9.8	11.4	27.3	-	-		
観血的治療の実施	無	有	治癒切除	非治癒切除	別不詳			
対象数	61	184	150	31	-			
%	24.9	75.1	61.2	12.7	-			
発見経緯	がん検診	健康診断等	他疾患観察中	その他				
対象数	48	25	40	132				
%	19.6	10.2	16.3	53.9				

大腸

5年生存率

	対象数	死亡数	打ち切り数	生存状況把握割合(%)	実測生存率	95%CI low	95% CI high	平均年齢(歳)
全体	234	97	-	98.7	58.2	51.6	64.3	69.0
I期	57	12	-	98.2	78.9	65.9	87.4	69.2
II期	61	12	-	98.4	80.0	67.5	88.1	69.2
III期	51	21	0	100.0	58.8	44.1	70.9	69.1
IV期	53	45	0	100.0	15.1	7.1	26.0	68.0

属性別集計対象数

性別	男性	女性						
対象数	133	101						
%	56.8	43.2						
年代	50歳未満	50歳代	60歳代	70歳代	80歳以上			
対象数	13	25	78	80	38			
%	5.6	10.7	33.3	34.2	16.2			
UICC TNM分類総合ステージ	I期	II期	III期	IV期	不詳	空欄		
対象数	57	61	51	53	-	-		
%	24.4	26.1	21.8	22.6	-	-		
観血的治療の実施	無	有	治癒切除	非治癒切除	別不詳			
対象数	42	192	159	29	-			
%	17.9	82.1	67.9	12.4	-			
発見経緯	がん検診	健康診断等	他疾患観察中	その他				
対象数	52	-	39	138				
%	22.2	-	16.7	59.0				

* 10例以下は、「-」(ハイフン)表示
生存率は、集計対象30例以上の際表示

一宮市立市民病院
肝
5年生存率

	対象数	死亡数	打ち切り数	生存状況把握割合(%)	実測生存率	95%CI low	95% CI high	平均年齢(歳)
全体	107	89	0	100.0	16.8	10.5	24.5	70.2
I期	25	15	0	100.0	-	-	-	70.3
II期	32	28	0	100.0	12.5	4.0	26.2	70.3
III期	34	30	0	100.0	11.8	3.7	24.9	70.5
IV期	13	13	0	100.0	-	-	-	69.3

属性別集計対象数

性別	男性	女性						
対象数	77	30						
%	72.0	28.0						
年代	50歳未満	50歳代	60歳代	70歳代	80歳以上			
対象数	-	-	32	49	13			
%	-	-	29.9	45.8	12.1			
病期	I期	II期	III期	IV期	不詳	空欄		
UICC TNM分類 ¹	対象数	25	32	34	13	-	0	
	%	23.4	29.9	31.8	12.1	-	0.0	
取り扱い規約	対象数	13	34	27	30	-	0	
	%	12.1	31.8	25.2	28.0	-	0.0	
観血的治療の実施	無	有	治癒切除	非治癒切除	別不詳			
対象数	94	13	13	0	0			
%	87.9	12.1	12.1	0.0	0.0			
発見経緯	がん検診	健康診断等	他疾患観察中	その他				
対象数	0	-	65	38				
%	0.0	-	60.7	35.5				

肺
5年生存率

	対象数	死亡数	打ち切り数	生存状況把握割合(%)	実測生存率	95%CI low	95% CI high	平均年齢(歳)
全体	245	194	-	98.8	19.9	15.1	25.1	70.1
I期	38	-	0	100.0	76.3	59.4	86.9	68.5
II期	-	-	0	-	-	-	-	76.2
III期	73	60	-	95.9	14.3	7.4	23.6	70.2
IV期	104	97	0	100.0	6.7	3.0	12.6	68.2

属性別集計対象数

性別	男性	女性	部位		小細胞	非小細胞	
対象数	173	72	対象数		32	213	
%	70.6	29.4	%		13.1	86.9	
年代	50歳未満	50歳代	60歳代	70歳代	80歳以上		
対象数	-	29	73	102	34		
%	-	11.8	29.8	41.6	13.9		
UICC TNM分類総合ステージ	I期	II期	III期	IV期	不詳	空欄	
対象数	38	-	73	104	20	0	
%	15.5	-	29.8	42.4	8.2	0.0	
観血的治療の実施	無	有	治癒切除	非治癒切除	別不詳		
対象数	214	31	29	-	-		
%	87.3	12.7	11.8	-	-		
発見経緯	がん検診	健康診断等	他疾患観察中	その他			
対象数	47	18	50	130			
%	19.2	7.3	20.4	53.1			

* 10例以下は、「-」(ハイフン)表示
生存率は、集計対象30例以上の際表示

一宮市立市民病院
女性乳房
5年生存率

	対象数	死亡数	打ち切り数	生存状況把握割合(%)	実測生存率	95%CI low	95% CI high	平均年齢(歳)
全体	241	27	-	97.5	88.7	83.9	92.1	59.5
I期	88	-	-	97.7	94.3	86.7	97.6	59.7
II期	111	-	-	98.2	94.5	88.2	97.5	58.6
III期	29	-	-	93.1	-	-	-	59.9
IV期	-	-	0	-	-	-	-	62.6

属性別集計対象数

性別	男性	女性					
対象数	0	241					
%	0.0	100.0					
年代	50歳未満	50歳代	60歳代	70歳代	80歳以上		
対象数	67	50	64	42	18		
%	27.8	20.7	26.6	17.4	7.5		
UICC TNM分類総合ステージ	I期	II期	III期	IV期	不詳	空欄	
対象数	88	111	29	-	-	0	
%	36.5	46.1	12.0	-	-	0.0	
観血的治療の実施	無	有	治癒切除	非治癒切除	別不詳		
対象数	28	213	205	-	0		
%	11.6	88.4	85.1	-	0.0		
発見経緯	がん検診	健康診断等	他疾患観察中	その他			
対象数	58	-	18	157			
%	24.1	-	7.5	65.1			

139 公立陶生病院
2008-2009年2カ年データ

コメント:

特になし

公立陶生病院
胃

5年生存率

	対象数	死亡数	打ち切り数	生存状況把握割合(%)	実測生存率	95%CI low	95% CI high	平均年齢(歳)
全体	247	111	-	97.6	54.2	47.7	60.3	70.8
I 期	136	34	-	99.3	74.8	66.6	81.3	71.2
II 期	26	12	-	96.2	-	-	-	69.6
III 期	22	12	-	90.9	-	-	-	68.3
IV 期	53	47	-	98.1	9.6	3.5	19.4	70.6

属性別集計対象数

性別	男性	女性						
対象数	176	71						
%	71.3	28.7						
年代	50歳未満	50歳代	60歳代	70歳代	80歳以上			
対象数	-	26	66	106	40			
%	-	10.5	26.7	42.9	16.2			
UICC TNM分類総合ステージ	I 期	II 期	III 期	IV 期	不詳	空欄		
対象数	136	26	22	53	-	-		
%	55.1	10.5	8.9	21.5	-	-		
観血的治療の実施	無	有	治癒切除	非治癒切除	別不詳			
対象数	50	197	164	18	15			
%	20.2	79.8	66.4	7.3	6.1			
発見経緯	がん検診	健康診断等	他疾患観察中	その他				
対象数	30	22	87	108				
%	12.1	8.9	35.2	43.7				

大腸

5年生存率

	対象数	死亡数	打ち切り数	生存状況把握割合(%)	実測生存率	95%CI low	95% CI high	平均年齢(歳)
全体	304	115	-	98.7	61.8	56.0	67.0	71.0
I 期	73	12	-	98.6	83.4	72.7	90.2	69.2
II 期	87	27	-	98.9	68.7	57.7	77.3	72.8
III 期	77	19	-	98.7	75.0	63.7	83.3	68.9
IV 期	51	45	-	98.0	10.1	3.7	20.3	71.5

属性別集計対象数

性別	男性	女性						
対象数	179	125						
%	58.9	41.1						
年代	50歳未満	50歳代	60歳代	70歳代	80歳以上			
対象数	-	32	85	120	60			
%	-	10.5	28.0	39.5	19.7			
UICC TNM分類総合ステージ	I 期	II 期	III 期	IV 期	不詳	空欄		
対象数	73	87	77	51	12	-		
%	24.0	28.6	25.3	16.8	3.9	-		
観血的治療の実施	無	有	治癒切除	非治癒切除	別不詳			
対象数	42	262	222	26	14			
%	13.8	86.2	73.0	8.6	4.6			
発見経緯	がん検診	健康診断等	他疾患観察中	その他				
対象数	54	15	86	149				
%	17.8	4.9	28.3	49.0				

* 10例以下は、「-」(ハイフン)表示
生存率は、集計対象30例以上の際表示

公立陶生病院
肝
5年生存率

	対象数	死亡数	打ち切り数	生存状況把握割合(%)	実測生存率	95%CI low	95% CI high	平均年齢(歳)
全体	56	43	0	100.0	23.2	13.2	34.9	74.1
I期	29	18	0	100.0	-	-	-	72.7
II期	-	-	0	-	-	-	-	73.2
III期	-	-	0	-	-	-	-	78.0
IV期	-	-	0	-	-	-	-	82.3

属性別集計対象数

性別	男性	女性						
対象数	38	18						
%	67.9	32.1						
年代	50歳未満	50歳代	60歳代	70歳代	80歳以上			
対象数	-	-	15	19	19			
%	-	-	26.8	33.9	33.9			
病期	I期	II期	III期	IV期	不詳	空欄		
UICC TNM分類 ¹	対象数	29	-	-	-	0		
%	51.8	-	-	-	-	0.0		
取り扱い規約	対象数	18	-	-	-	0		
%	32.1	32.1	-	-	-	0.0		
観血的治療の実施	無	有	治癒切除	非治癒切除	別不詳			
対象数	53	-	-	0	0			
%	94.6	-	-	0.0	0.0			
発見経緯	がん検診	健康診断等	他疾患観察中	その他				
対象数	-	-	41	13				
%	-	-	73.2	23.2				

肺
5年生存率

	対象数	死亡数	打ち切り数	生存状況把握割合(%)	実測生存率	95%CI low	95% CI high	平均年齢(歳)
全体	204	153	-	96.6	22.8	17.2	28.9	70.1
I期	41	12	-	95.1	70.0	53.3	81.8	69.9
II期	15	13	0	100.0	-	-	-	71.5
III期	65	54	-	95.4	13.0	6.1	22.7	70.1
IV期	76	68	-	98.7	9.3	4.1	17.2	68.8

属性別集計対象数

性別	男性	女性	部位		小細胞	非小細胞	
対象数	152	52	対象数		27	177	
%	74.5	25.5	%		13.2	86.8	
年代	50歳未満	50歳代	60歳代	70歳代	80歳以上		
対象数	-	22	65	76	35		
%	-	10.8	31.9	37.3	17.2		
UICC TNM分類総合ステージ	I期	II期	III期	IV期	不詳	空欄	
対象数	41	15	65	76	-	0	
%	20.1	7.4	31.9	37.3	-	0.0	
観血的治療の実施	無	有	治癒切除	非治癒切除	別不詳		
対象数	168	36	31	-	-		
%	82.4	17.6	15.2	-	-		
発見経緯	がん検診	健康診断等	他疾患観察中	その他			
対象数	32	25	68	79			
%	15.7	12.3	33.3	38.7			

* 10例以下は、「-」(ハイフン)表示
生存率は、集計対象30例以上の際表示

公立陶生病院
女性乳房
5年生存率

	対象数	死亡数	打ち切り数	生存状況把握割合(%)	実測生存率	95%CI low	95% CI high	平均年齢(歳)
全体	131	14	-	99.2	89.2	82.5	93.5	61.5
I期	53	0	-	98.1	100.0	-	-	61.1
II期	54	-	0	100.0	92.6	81.5	97.2	61.8
III期	14	-	0	100.0	-	-	-	62.9
IV期	-	-	0	-	-	-	-	60.0

属性別集計対象数

性別	男性	女性					
対象数	0	131					
%	0.0	100.0					
年代	50歳未満	50歳代	60歳代	70歳代	80歳以上		
対象数	24	32	38	30	-		
%	18.3	24.4	29.0	22.9	-		
UICC TNM分類総合ステージ	I期	II期	III期	IV期	不詳	空欄	
対象数	53	54	14	-	0	-	
%	40.5	41.2	10.7	-	0.0	-	
観血的治療の実施	無	有	治癒切除	非治癒切除	別不詳		
対象数	-	122	107	-	11		
%	-	93.1	81.7	-	8.4		
発見経緯	がん検診	健康診断等	他疾患観察中	その他			
対象数	26	-	11	87			
%	19.8	-	8.4	66.4			

140 愛知県厚生農業協同組合連合会 豊田厚生病院
2008-2009年2カ年データ

コメント:

特になし

愛知県厚生農業協同組合連合会 豊田厚生病院

胃

5年生存率

	対象数	死亡数	打ち切り数	生存状況把握割合(%)	実測生存率	95%CI low	95% CI high	平均年齢(歳)
全体	256	124	-	98.0	50.8	44.5	56.8	69.0
I 期	127	22	-	98.4	82.5	74.7	88.1	68.4
II 期	27	15	-	96.3	-	-	-	71.3
III 期	23	18	0	100.0	-	-	-	72.2
IV 期	67	59	-	98.5	10.6	4.7	19.4	67.0

属性別集計対象数

性別	男性	女性						
対象数	193	63						
%	75.4	24.6						
年代	50歳未満	50歳代	60歳代	70歳代	80歳以上			
対象数	15	39	64	97	41			
%	5.9	15.2	25.0	37.9	16.0			
UICC TNM分類総合ステージ	I 期	II 期	III 期	IV 期	不詳	空欄		
対象数	127	27	23	67	-	-		
%	49.6	10.5	9.0	26.2	-	-		
観血的治療の実施	無	有	治癒切除	非治癒切除	別不詳			
対象数	84	172	154	14	-			
%	32.8	67.2	60.2	5.5	-			
発見経緯	がん検診	健康診断等	他疾患観察中	その他				
対象数	20	43	63	130				
%	7.8	16.8	24.6	50.8				

大腸

5年生存率

	対象数	死亡数	打ち切り数	生存状況把握割合(%)	実測生存率	95%CI low	95% CI high	平均年齢(歳)
全体	296	118	-	98.6	59.8	54.0	65.2	68.4
I 期	53	-	0	100.0	83.0	69.9	90.8	67.6
II 期	81	17	-	96.3	78.3	67.5	85.9	67.1
III 期	80	23	0	100.0	71.3	60.0	79.9	68.4
IV 期	70	60	0	100.0	14.3	7.3	23.5	70.3

属性別集計対象数

性別	男性	女性						
対象数	171	125						
%	57.8	42.2						
年代	50歳未満	50歳代	60歳代	70歳代	80歳以上			
対象数	16	41	92	97	50			
%	5.4	13.9	31.1	32.8	16.9			
UICC TNM分類総合ステージ	I 期	II 期	III 期	IV 期	不詳	空欄		
対象数	53	81	80	70	-	-		
%	17.9	27.4	27.0	23.6	-	-		
観血的治療の実施	無	有	治癒切除	非治癒切除	別不詳			
対象数	45	251	215	35	-			
%	15.2	84.8	72.6	11.8	-			
発見経緯	がん検診	健康診断等	他疾患観察中	その他				
対象数	19	23	59	195				
%	6.4	7.8	19.9	65.9				

* 10例以下は、「-」(ハイフン)表示
生存率は、集計対象30例以上の際表示

愛知県厚生農業協同組合連合会 豊田厚生病院
肝
5年生存率

	対象数	死亡数	打ち切り数	生存状況把握割合(%)	実測生存率	95%CI low	95% CI high	平均年齢(歳)
全体	134	100	-	98.5	24.8	17.8	32.4	69.2
I期	63	42	-	98.4	33.2	21.9	44.8	71.0
II期	39	28	-	97.4	26.4	13.8	41.0	67.6
III期	28	26	0	100.0	-	-	-	66.2
IV期	-	-	0	-	-	-	-	78.3

属性別集計対象数

性別	男性	女性						
対象数	87	47						
%	64.9	35.1						
年代	50歳未満	50歳代	60歳代	70歳代	80歳以上			
対象数	-	17	40	55	17			
%	-	12.7	29.9	41.0	12.7			
病期	I期	II期	III期	IV期	不詳	空欄		
UICC TNM分類 ¹	対象数	63	39	28	-	0	0	
	%	47.0	29.1	20.9	-	0.0	0.0	
取り扱い規約	対象数	28	55	34	17	0	0	
	%	20.9	41.0	25.4	12.7	0.0	0.0	
観血的治療の実施	無	有	治癒切除	非治癒切除	別不詳			
対象数	119	15	14	-	0			
%	88.8	11.2	10.4	-	0.0			
発見経緯	がん検診	健康診断等	他疾患観察中	その他				
対象数	0	-	99	29				
%	0.0	-	73.9	21.6				

肺
5年生存率

	対象数	死亡数	打ち切り数	生存状況把握割合(%)	実測生存率	95%CI low	95% CI high	平均年齢(歳)
全体	207	140	-	98.1	31.8	25.6	38.3	71.0
I期	69	20	-	98.6	71.0	58.7	80.2	70.1
II期	14	-	0	100.0	-	-	-	68.5
III期	53	46	-	96.2	11.7	4.8	22.0	72.2
IV期	69	64	-	98.6	6.0	2.0	13.5	71.3

属性別集計対象数

性別	男性	女性	部位		小細胞	非小細胞	
対象数	153	54	対象数		22	185	
%	73.9	26.1	%		10.6	89.4	
年代	50歳未満	50歳代	60歳代	70歳代	80歳以上		
対象数	-	22	59	79	42		
%	-	10.6	28.5	38.2	20.3		
UICC TNM分類総合ステージ	I期	II期	III期	IV期	不詳	空欄	
対象数	69	14	53	69	-	0	
%	33.3	6.8	25.6	33.3	-	0.0	
観血的治療の実施	無	有	治癒切除	非治癒切除	別不詳		
対象数	116	91	83	-	-		
%	56.0	44.0	40.1	-	-		
発見経緯	がん検診	健康診断等	他疾患観察中	その他			
対象数	-	33	76	89			
%	-	15.9	36.7	43.0			

* 10例以下は、「-」(ハイフン)表示
生存率は、集計対象30例以上の際表示

愛知県厚生農業協同組合連合会 豊田厚生病院
女性乳房
5年生存率

	対象数	死亡数	打ち切り数	生存状況把握割合(%)	実測生存率	95%CI low	95% CI high	平均年齢(歳)
全体	101	17	-	99.0	83.1	74.3	89.2	61.5
I期	48	-	-	97.9	91.6	79.2	96.8	62.8
II期	32	-	0	100.0	87.5	70.0	95.1	59.8
III期	11	-	0	100.0	-	-	-	62.5
IV期	-	-	0	-	-	-	-	62.3

属性別集計対象数

性別	男性	女性					
対象数	0	101					
%	0.0	100.0					
年代	50歳未満	50歳代	60歳代	70歳代	80歳以上		
対象数	21	27	20	19	14		
%	20.8	26.7	19.8	18.8	13.9		
UICC TNM分類総合ステージ	I期	II期	III期	IV期	不詳	空欄	
対象数	48	32	11	-	-	-	
%	47.5	31.7	10.9	-	-	-	
観血的治療の実施	無	有	治癒切除	非治癒切除	別不詳		
対象数	15	86	83	-	-		
%	14.9	85.1	82.2	-	-		
発見経緯	がん検診	健康診断等	他疾患観察中	その他			
対象数	16	-	12	68			
%	15.8	-	11.9	67.3			

141 名古屋第一赤十字病院
2008-2009年2カ年データ

コメント: がん登録の推進に関する法律施行以前の生存調査では、調査に協力が得られなかった自治体があった。
集計値は、実態に即しているとは言いがたい。

名古屋第一赤十字病院

胃

5年生存率

	対象数	死亡数	打ち切り数	生存状況把握割合(%)	実測生存率	95%CI low	95% CI high	平均年齢(歳)
全体	402	188	23	94.3	51.4	46.3	56.3	68.4
I 期	177	33	-	95.5	80.8	74.0	85.9	67.7
II 期	48	19	-	95.8	59.6	44.2	72.0	67.7
III 期	43	21	-	90.7	46.7	30.6	61.2	70.9
IV 期	119	102	-	92.4	7.7	3.6	13.9	67.8

属性別集計対象数

性別	男性	女性						
対象数	299	103						
%	74.4	25.6						
年代	50歳未満	50歳代	60歳代	70歳代	80歳以上			
対象数	20	42	143	146	51			
%	5.0	10.4	35.6	36.3	12.7			
UICC TNM分類総合ステージ	I 期	II 期	III 期	IV 期	不詳	空欄		
対象数	177	48	43	119	12	-		
%	44.0	11.9	10.7	29.6	3.0	-		
観血的治療の実施	無	有	治癒切除	非治癒切除	別不詳			
対象数	114	288	268	19	-			
%	28.4	71.6	66.7	4.7	-			
発見経緯	がん検診	健康診断等	他疾患観察中	その他				
対象数	20	52	87	243				
%	5.0	12.9	21.6	60.4				

大腸

5年生存率

	対象数	死亡数	打ち切り数	生存状況把握割合(%)	実測生存率	95%CI low	95% CI high	平均年齢(歳)
全体	388	124	24	93.8	66.6	61.6	71.2	69.0
I 期	83	-	-	94.0	91.2	82.5	95.7	68.9
II 期	113	17	-	96.5	84.5	76.2	90.1	69.2
III 期	96	30	-	95.8	67.9	57.3	76.3	68.7
IV 期	84	64	-	89.3	15.3	8.2	24.5	69.8

属性別集計対象数

性別	男性	女性						
対象数	233	155						
%	60.1	39.9						
年代	50歳未満	50歳代	60歳代	70歳代	80歳以上			
対象数	18	44	121	147	58			
%	4.6	11.3	31.2	37.9	14.9			
UICC TNM分類総合ステージ	I 期	II 期	III 期	IV 期	不詳	空欄		
対象数	83	113	96	84	-	-		
%	21.4	29.1	24.7	21.6	-	-		
観血的治療の実施	無	有	治癒切除	非治癒切除	別不詳			
対象数	65	323	301	15	-			
%	16.8	83.2	77.6	3.9	-			
発見経緯	がん検診	健康診断等	他疾患観察中	その他				
対象数	21	33	92	242				
%	5.4	8.5	23.7	62.4				

* 10例以下は、「-」(ハイフン)表示
生存率は、集計対象30例以上の際表示

名古屋第一赤十字病院
肝
5年生存率

	対象数	死亡数	打ち切り数	生存状況把握割合(%)	実測生存率	95%CI low	95% CI high	平均年齢(歳)
全体	86	68	-	94.2	17.5	10.1	26.5	69.5
I期	26	13	-	96.2	-	-	-	69.2
II期	16	12	-	81.3	-	-	-	70.3
III期	20	19	-	95.0	-	-	-	67.9
IV期	12	12	0	100.0	-	-	-	67.8

属性別集計対象数

性別	男性	女性						
対象数	61	25						
%	70.9	29.1						
年代	50歳未満	50歳代	60歳代	70歳代	80歳以上			
対象数	-	-	29	36	-			
%	-	-	33.7	41.9	-			
病期	I期	II期	III期	IV期	不詳	空欄		
UICC TNM分類 ¹	対象数	26	16	20	12	12	0	
	%	30.2	18.6	23.3	14.0	14.0	0.0	
取り扱い規約	対象数	21	19	-	24	14	0	
	%	24.4	22.1	-	27.9	16.3	0.0	
観血的治療の実施	無	有	治癒切除	非治癒切除	別不詳			
対象数	74	12	12	0	0			
%	86.0	14.0	14.0	0.0	0.0			
発見経緯	がん検診	健康診断等	他疾患観察中	その他				
対象数	-	-	50	32				
%	-	-	58.1	37.2				

肺
5年生存率

	対象数	死亡数	打ち切り数	生存状況把握割合(%)	実測生存率	95%CI low	95% CI high	平均年齢(歳)
全体	511	314	20	96.1	36.9	32.6	41.1	68.8
I期	177	36	-	95.5	79.0	72.1	84.4	67.7
II期	40	23	-	90.0	36.7	21.5	52.1	69.9
III期	119	91	-	96.6	21.6	14.6	29.5	68.3
IV期	163	153	-	98.2	4.4	2.0	8.4	69.7

属性別集計対象数

性別	男性	女性	部位		小細胞	非小細胞	
対象数	370	141	対象数		47	464	
%	72.4	27.6	%		9.2	90.8	
年代	50歳未満	50歳代	60歳代	70歳代	80歳以上		
対象数	18	54	189	196	54		
%	3.5	10.6	37.0	38.4	10.6		
UICC TNM分類総合ステージ	I期	II期	III期	IV期	不詳	空欄	
対象数	177	40	119	163	11	-	
%	34.6	7.8	23.3	31.9	2.2	-	
観血的治療の実施	無	有	治癒切除	非治癒切除	別不詳		
対象数	257	254	249	-	-		
%	50.3	49.7	48.7	-	-		
発見経緯	がん検診	健康診断等	他疾患観察中	その他			
対象数	16	90	165	240			
%	3.1	17.6	32.3	47.0			

* 10例以下は、「-」(ハイフン)表示
生存率は、集計対象30例以上の際表示

名古屋第一赤十字病院
女性乳房
5年生存率

	対象数	死亡数	打ち切り数	生存状況把握割合(%)	実測生存率	95%CI low	95% CI high	平均年齢(歳)
全体	199	28	-	97.5	85.8	80.0	89.9	60.5
I期	88	0	-	98.9	100.0	-	-	60.0
II期	66	12	-	95.5	81.4	69.6	89.0	61.0
III期	36	11	-	97.2	68.6	50.5	81.2	61.3
IV期	-	-	0	-	-	-	-	62.7

属性別集計対象数

性別	男性	女性					
対象数	0	199					
%	0.0	100.0					
年代	50歳未満	50歳代	60歳代	70歳代	80歳以上		
対象数	41	55	55	30	18		
%	20.6	27.6	27.6	15.1	9.0		
UICC TNM分類総合ステージ	I期	II期	III期	IV期	不詳	空欄	
対象数	88	66	36	-	-	-	
%	44.2	33.2	18.1	-	-	-	
観血的治療の実施	無	有	治癒切除	非治癒切除	別不詳		
対象数	17	182	175	-	-		
%	8.5	91.5	87.9	-	-		
発見経緯	がん検診	健康診断等	他疾患観察中	その他			
対象数	29	-	21	143			
%	14.6	-	10.6	71.9			

142 名古屋第二赤十字病院
2008-2009年2カ年データ

コメント:

特になし

名古屋第二赤十字病院

胃

5年生存率

	対象数	死亡数	打ち切り数	生存状況把握割合(%)	実測生存率	95%CI low	95% CI high	平均年齢(歳)
全体	421	179	42	90.0	54.4	49.3	59.2	69.6
I 期	226	50	13	94.2	77.4	71.2	82.3	69.4
II 期	37	14	-	94.6	60.6	42.6	74.5	68.6
III 期	40	24	-	90.0	35.4	20.5	50.7	71.0
IV 期	106	84	18	83.0	5.0	1.6	11.3	68.8

属性別集計対象数

性別	男性	女性						
対象数	306	115						
%	72.7	27.3						
年代	50歳未満	50歳代	60歳代	70歳代	80歳以上			
対象数	24	52	113	154	78			
%	5.7	12.4	26.8	36.6	18.5			
UICC TNM分類総合ステージ	I 期	II 期	III 期	IV 期	不詳	空欄		
対象数	226	37	40	106	11	-		
%	53.7	8.8	9.5	25.2	2.6	-		
観血的治療の実施	無	有	治癒切除	非治癒切除	別不詳			
対象数	120	301	284	14	-			
%	28.5	71.5	67.5	3.3	-			
発見経緯	がん検診	健康診断等	他疾患観察中	その他				
対象数	-	77	110	229				
%	-	18.3	26.1	54.4				

大腸

5年生存率

	対象数	死亡数	打ち切り数	生存状況把握割合(%)	実測生存率	95%CI low	95% CI high	平均年齢(歳)
全体	516	168	28	94.6	66.2	61.8	70.1	69.3
I 期	146	19	-	95.9	86.6	79.8	91.2	69.5
II 期	159	35	-	93.7	77.0	69.5	82.9	71.2
III 期	117	40	-	95.7	64.7	55.1	72.7	67.5
IV 期	88	70	-	93.2	15.2	8.4	23.9	67.3

属性別集計対象数

性別	男性	女性						
対象数	290	226						
%	56.2	43.8						
年代	50歳未満	50歳代	60歳代	70歳代	80歳以上			
対象数	26	59	158	183	90			
%	5.0	11.4	30.6	35.5	17.4			
UICC TNM分類総合ステージ	I 期	II 期	III 期	IV 期	不詳	空欄		
対象数	146	159	117	88	-	-		
%	28.3	30.8	22.7	17.1	-	-		
観血的治療の実施	無	有	治癒切除	非治癒切除	別不詳			
対象数	64	452	420	30	-			
%	12.4	87.6	81.4	5.8	-			
発見経緯	がん検診	健康診断等	他疾患観察中	その他				
対象数	-	82	120	309				
%	-	15.9	23.3	59.9				

* 10例以下は、「-」(ハイフン)表示
生存率は、集計対象30例以上の際表示

名古屋第二赤十字病院
肝
5年生存率

	対象数	死亡数	打ち切り数	生存状況把握割合(%)	実測生存率	95%CI low	95% CI high	平均年齢(歳)
全体	116	80	11	90.5	24.5	16.7	33.1	70.2
I期	37	18	-	94.6	48.7	31.6	63.9	69.3
II期	29	18	-	82.8	-	-	-	72.9
III期	35	30	-	91.4	6.3	1.1	18.3	68.7
IV期	12	11	-	91.7	-	-	-	71.5

属性別集計対象数

性別	男性	女性							
対象数	79	37							
%	68.1	31.9							
年代	50歳未満	50歳代	60歳代	70歳代	80歳以上				
対象数	-	13	29	51	19				
%	-	11.2	25.0	44.0	16.4				
病期	I期	II期	III期	IV期	不詳	空欄			
UICC TNM分類 ¹	対象数	37	29	35	12	-	-		
	%	31.9	25.0	30.2	10.3	-	-		
取り扱い規約	対象数	16	41	20	38	-	0		
	%	13.8	35.3	17.2	32.8	-	0.0		
観血的治療の実施	無	有	治癒切除	非治癒切除	別不詳				
対象数	104	12	12	0	0				
%	89.7	10.3	10.3	0.0	0.0				
発見経緯	がん検診	健康診断等	他疾患観察中	その他					
対象数	0	-	71	40					
%	0.0	-	61.2	34.5					

肺
5年生存率

	対象数	死亡数	打ち切り数	生存状況把握割合(%)	実測生存率	95%CI low	95% CI high	平均年齢(歳)
全体	351	221	33	90.6	31.7	26.7	36.9	69.3
I期	105	31	-	95.2	69.7	59.8	77.6	67.5
II期	14	-	-	92.9	-	-	-	68.2
III期	95	73	-	89.5	14.3	7.8	22.6	70.5
IV期	127	104	15	88.2	8.1	3.8	14.3	69.1

属性別集計対象数

性別	男性	女性	部位		小細胞	非小細胞	
対象数	245	106	対象数		44	307	
%	69.8	30.2	%		12.5	87.5	
年代	50歳未満	50歳代	60歳代	70歳代	80歳以上		
対象数	21	35	98	150	47		
%	6.0	10.0	27.9	42.7	13.4		
UICC TNM分類総合ステージ	I期	II期	III期	IV期	不詳	空欄	
対象数	105	14	95	127	-	0	
%	29.9	4.0	27.1	36.2	-	0.0	
観血的治療の実施	無	有	治癒切除	非治癒切除	別不詳		
対象数	240	111	106	-	0		
%	68.4	31.6	30.2	-	0.0		
発見経緯	がん検診	健康診断等	他疾患観察中	その他			
対象数	-	64	94	191			
%	-	18.2	26.8	54.4			

* 10例以下は、「-」(ハイフン)表示
生存率は、集計対象30例以上の際表示

名古屋第二赤十字病院
女性乳房
5年生存率

	対象数	死亡数	打ち切り数	生存状況把握割合(%)	実測生存率	95%CI low	95% CI high	平均年齢(歳)
全体	151	19	11	92.7	86.9	80.3	91.5	60.1
I期	73	-	-	93.2	91.4	81.8	96.0	62.0
II期	58	-	-	96.6	91.4	80.5	96.3	56.9
III期	11	-	-	72.7	-	-	-	60.8
IV期	-	-	-	-	-	-	-	61.6

属性別集計対象数

性別	男性	女性					
対象数	0	151					
%	0.0	100.0					
年代	50歳未満	50歳代	60歳代	70歳代	80歳以上		
対象数	40	40	27	28	16		
%	26.5	26.5	17.9	18.5	10.6		
UICC TNM分類総合ステージ	I期	II期	III期	IV期	不詳	空欄	
対象数	73	58	11	-	-	-	
%	48.3	38.4	7.3	-	-	-	
観血的治療の実施	無	有	治癒切除	非治癒切除	別不詳		
対象数	22	129	126	-	-		
%	14.6	85.4	83.4	-	-		
発見経緯	がん検診	健康診断等	他疾患観察中	その他			
対象数	17	-	16	115			
%	11.3	-	10.6	76.2			

* 10例以下は、「-」(ハイフン)表示
生存率は、集計対象30例以上の際表示

143 藤田保健衛生大学病院
2009年のみ

コメント:

特になし

藤田保健衛生大学病院

胃

5年生存率

	対象数	死亡数	打ち切り数	生存状況把握割合(%)	実測生存率	95%CI low	95% CI high	平均年齢(歳)
全体	251	100	-	96.8	59.2	52.8	65.1	68.3
I 期	157	30	-	97.5	80.5	73.3	86.0	68.9
II 期	25	14	0	100.0	-	-	-	65.4
III 期	23	16	-	87.0	-	-	-	69.6
IV 期	44	40	-	97.7	7.0	1.8	17.2	66.8

属性別集計対象数

性別	男性	女性						
対象数	171	80						
%	68.1	31.9						
年代	50歳未満	50歳代	60歳代	70歳代	80歳以上			
対象数	12	32	84	86	37			
%	4.8	12.7	33.5	34.3	14.7			
UICC TNM分類総合ステージ	I 期	II 期	III 期	IV 期	不詳	空欄		
対象数	157	25	23	44	0	-		
%	62.5	10.0	9.2	17.5	0.0	-		
観血的治療の実施	無	有	治癒切除	非治癒切除	別不詳			
対象数	57	194	188	-	0			
%	22.7	77.3	74.9	-	0.0			
発見経緯	がん検診	健康診断等	他疾患観察中	その他				
対象数	22	42	54	133				
%	8.8	16.7	21.5	53.0				

大腸

5年生存率

	対象数	死亡数	打ち切り数	生存状況把握割合(%)	実測生存率	95%CI low	95% CI high	平均年齢(歳)
全体	239	75	-	96.7	67.9	61.4	73.4	68.3
I 期	64	14	-	95.3	77.4	64.8	85.9	68.8
II 期	60	-	-	96.7	82.8	70.4	90.3	70.2
III 期	74	20	-	97.3	72.3	60.5	81.2	68.0
IV 期	39	31	-	97.4	18.5	8.2	32.1	65.3

属性別集計対象数

性別	男性	女性						
対象数	147	92						
%	61.5	38.5						
年代	50歳未満	50歳代	60歳代	70歳代	80歳以上			
対象数	-	40	75	87	28			
%	-	16.7	31.4	36.4	11.7			
UICC TNM分類総合ステージ	I 期	II 期	III 期	IV 期	不詳	空欄		
対象数	64	60	74	39	-	-		
%	26.8	25.1	31.0	16.3	-	-		
観血的治療の実施	無	有	治癒切除	非治癒切除	別不詳			
対象数	28	211	204	-	0			
%	11.7	88.3	85.4	-	0.0			
発見経緯	がん検診	健康診断等	他疾患観察中	その他				
対象数	18	21	33	167				
%	7.5	8.8	13.8	69.9				

* 10例以下は、「-」(ハイフン)表示
生存率は、集計対象30例以上の際表示

藤田保健衛生大学病院
肝
5年生存率

	対象数	死亡数	打ち切り数	生存状況把握割合(%)	実測生存率	95%CI low	95% CI high	平均年齢(歳)
全体	81	61	-	98.8	23.9	15.2	33.7	66.8
I期	21	14	-	95.2	-	-	-	67.0
II期	26	19	0	100.0	-	-	-	69.5
III期	24	19	0	100.0	-	-	-	67.3
IV期	-	-	0	-	-	-	-	64.8

属性別集計対象数

性別	男性	女性						
対象数	57	24						
%	70.4	29.6						
年代	50歳未満	50歳代	60歳代	70歳代	80歳以上			
対象数	-	16	18	30	-			
%	-	19.8	22.2	37.0	-			
病期	I期	II期	III期	IV期	不詳	空欄		
UICC TNM分類 ¹	対象数	21	26	24	-	0	-	
	%	25.9	32.1	29.6	-	0.0	-	
取り扱い規約	対象数	14	19	27	19	-	0	
	%	17.3	23.5	33.3	23.5	-	0.0	
観血的治療の実施	無	有	治癒切除	非治癒切除	別不詳			
対象数	45	36	33	-	0			
%	55.6	44.4	40.7	-	0.0			
発見経緯	がん検診	健康診断等	他疾患観察中	その他				
対象数	-	-	53	22				
%	-	-	65.4	27.2				

肺
5年生存率

	対象数	死亡数	打ち切り数	生存状況把握割合(%)	実測生存率	95%CI low	95% CI high	平均年齢(歳)
全体	185	116	-	96.2	35.3	28.4	42.4	68.1
I期	68	22	-	97.1	66.7	53.9	76.6	67.2
II期	11	-	-	90.9	-	-	-	66.1
III期	34	24	-	94.1	26.8	13.1	42.6	71.3
IV期	67	63	-	97.0	3.1	0.6	9.6	68.1

属性別集計対象数

性別	男性	女性	部位		小細胞	非小細胞	
対象数	127	58	対象数		-	178	
%	68.6	31.4	%		-	96.2	
年代	50歳未満	50歳代	60歳代	70歳代	80歳以上		
対象数	-	31	61	65	23		
%	-	16.8	33.0	35.1	12.4		
UICC TNM分類総合ステージ	I期	II期	III期	IV期	不詳	空欄	
対象数	68	11	34	67	-	-	
%	36.8	5.9	18.4	36.2	-	-	
観血的治療の実施	無	有	治癒切除	非治癒切除	別不詳		
対象数	95	90	89	-	0		
%	51.4	48.6	48.1	-	0.0		
発見経緯	がん検診	健康診断等	他疾患観察中	その他			
対象数	24	23	55	83			
%	13.0	12.4	29.7	44.9			

* 10例以下は、「-」(ハイフン)表示
生存率は、集計対象30例以上の際表示

藤田保健衛生大学病院
女性乳房
5年生存率

	対象数	死亡数	打ち切り数	生存状況把握割合(%)	実測生存率	95%CI low	95% CI high	平均年齢(歳)
全体	163	15	-	96.9	90.5	84.8	94.2	56.9
I期	84	-	-	97.6	93.9	86.0	97.4	58.3
II期	57	-	-	96.5	92.8	81.9	97.2	55.2
III期	17	-	0	100.0	-	-	-	54.9
IV期	-	-	-	-	-	-	-	63.5

属性別集計対象数

性別	男性	女性						
対象数	0	163						
%	0.0	100.0						
年代	50歳未満	50歳代	60歳代	70歳代	80歳以上			
対象数	55	36	38	24	-			
%	33.7	22.1	23.3	14.7	-			
UICC TNM分類総合ステージ	I期	II期	III期	IV期	不詳	空欄		
対象数	84	57	17	-	0	-		
%	51.5	35.0	10.4	-	0.0	-		
観血的治療の実施	無	有	治癒切除	非治癒切除	別不詳			
対象数	12	151	143	-	0			
%	7.4	92.6	87.7	-	0.0			
発見経緯	がん検診	健康診断等	他疾患観察中	その他				
対象数	38	-	-	109				
%	23.3	-	-	66.9				

144 市立長浜病院
2008-2009年2カ年データ

コメント:

特になし

市立長浜病院
胃
5年生存率

	対象数	死亡数	打ち切り数	生存状況把握割合(%)	実測生存率	95%CI low	95% CI high	平均年齢(歳)
全体	150	71	-	94.7	52.0	43.7	59.7	69.9
I 期	79	15	-	92.4	81.0	70.4	88.1	70.0
II 期	-	-	0	-	-	-	-	64.9
III 期	-	-	0	-	-	-	-	69.9
IV 期	50	46	-	96.0	4.3	0.8	12.8	69.6

属性別集計対象数

性別	男性	女性						
対象数	86	64						
%	57.3	42.7						
年代	50歳未満	50歳代	60歳代	70歳代	80歳以上			
対象数	-	23	41	51	30			
%	-	15.3	27.3	34.0	20.0			
UICC TNM分類総合ステージ	I 期	II 期	III 期	IV 期	不詳	空欄		
対象数	79	-	-	50	-	-		
%	52.7	-	-	33.3	-	-		
観血的治療の実施	無	有	治癒切除	非治癒切除	別不詳			
対象数	37	113	90	18	-			
%	24.7	75.3	60.0	12.0	-			
発見経緯	がん検診	健康診断等	他疾患観察中	その他				
対象数	-	17	41	82				
%	-	11.3	27.3	54.7				

大腸

5年生存率

	対象数	死亡数	打ち切り数	生存状況把握割合(%)	実測生存率	95%CI low	95% CI high	平均年齢(歳)
全体	123	55	-	98.4	55.0	45.7	63.3	72.0
I 期	22	-	-	90.9	-	-	-	70.2
II 期	28	-	0	100.0	-	-	-	71.9
III 期	45	17	0	100.0	62.2	46.5	74.6	72.2
IV 期	27	24	0	100.0	-	-	-	73.4

属性別集計対象数

性別	男性	女性						
対象数	73	50						
%	59.3	40.7						
年代	50歳未満	50歳代	60歳代	70歳代	80歳以上			
対象数	-	17	25	48	30			
%	-	13.8	20.3	39.0	24.4			
UICC TNM分類総合ステージ	I 期	II 期	III 期	IV 期	不詳	空欄		
対象数	22	28	45	27	-	0		
%	17.9	22.8	36.6	22.0	-	0.0		
観血的治療の実施	無	有	治癒切除	非治癒切除	別不詳			
対象数	17	106	90	14	-			
%	13.8	86.2	73.2	11.4	-			
発見経緯	がん検診	健康診断等	他疾患観察中	その他				
対象数	-	-	40	73				
%	-	-	32.5	59.3				

* 10例以下は、「-」(ハイフン)表示
生存率は、集計対象30例以上の際表示

市立長浜病院
肝
5年生存率

	対象数	死亡数	打ち切り数	生存状況把握割合(%)	実測生存率	95%CI low	95% CI high	平均年齢(歳)
全体	28	24	0	100.0	-	-	-	72.2
I期	-	-	0	-	-	-	-	71.9
II期	-	-	0	-	-	-	-	72.0
III期	-	-	0	-	-	-	-	72.1
IV期	-	-	0	-	-	-	-	73.5

属性別集計対象数

性別	男性	女性						
対象数	18	-						
%	64.3	-						
年代	50歳未満	50歳代	60歳代	70歳代	80歳以上			
対象数	0	-	12	-	-			
%	0.0	-	42.9	-	-			
病期	I期	II期	III期	IV期	不詳	空欄		
UICC TNM分類 ¹	対象数	-	-	-	0	0		
	%	-	-	-	0.0	0.0		
取り扱い規約	対象数	-	-	-	0	0		
	%	-	-	-	0.0	0.0		
観血的治療の実施	無	有	治癒切除	非治癒切除	別不詳			
対象数	25	-	-	0	0			
%	89.3	-	-	0.0	0.0			
発見経緯	がん検診	健康診断等	他疾患観察中	その他				
対象数	0	-	15	12				
%	0.0	-	53.6	42.9				

肺
5年生存率

	対象数	死亡数	打ち切り数	生存状況把握割合(%)	実測生存率	95%CI low	95% CI high	平均年齢(歳)
全体	122	77	-	96.7	36.3	27.8	44.8	72.2
I期	43	13	-	95.3	69.5	53.2	81.0	71.9
II期	-	-	0	-	-	-	-	68.5
III期	40	30	-	97.5	25.0	13.0	39.0	72.4
IV期	35	33	-	97.1	3.0	0.2	13.2	73.0

属性別集計対象数

性別	男性	女性	部位		小細胞	非小細胞	
対象数	92	30	対象数		16	106	
%	75.4	24.6	%		13.1	86.9	
年代	50歳未満	50歳代	60歳代	70歳代	80歳以上		
対象数	-	11	33	48	29		
%	-	9.0	27.0	39.3	23.8		
UICC TNM分類総合ステージ	I期	II期	III期	IV期	不詳	空欄	
対象数	43	-	40	35	0	0	
%	35.2	-	32.8	28.7	0.0	0.0	
観血的治療の実施	無	有	治癒切除	非治癒切除	別不詳		
対象数	55	67	65	-	0		
%	45.1	54.9	53.3	-	0.0		
発見経緯	がん検診	健康診断等	他疾患観察中	その他			
対象数	-	24	45	48			
%	-	19.7	36.9	39.3			

* 10例以下は、「-」(ハイフン)表示
生存率は、集計対象30例以上の際表示

市立長浜病院
女性乳房
5年生存率

	対象数	死亡数	打ち切り数	生存状況把握割合(%)	実測生存率	95%CI low	95% CI high	平均年齢(歳)
全体	63	-	0	100.0	90.5	80.0	95.6	59.5
I期	20	-	0	100.0	-	-	-	57.2
II期	32	-	0	100.0	90.6	73.7	96.9	61.6
III期	-	-	0	-	-	-	-	59.2
IV期	-	-	0	-	-	-	-	48.5

属性別集計対象数

性別	男性	女性						
対象数	0	63						
%	0.0	100.0						
年代	50歳未満	50歳代	60歳代	70歳代	80歳以上			
対象数	19	12	14	11	-			
%	30.2	19.0	22.2	17.5	-			
UICC TNM分類総合ステージ	I期	II期	III期	IV期	不詳	空欄		
対象数	20	32	-	-	0	0		
%	31.7	50.8	-	-	0.0	0.0		
観血的治療の実施	無	有	治癒切除	非治癒切除	別不詳			
対象数	-	62	60	-	0			
%	-	98.4	95.2	-	0.0			
発見経緯	がん検診	健康診断等	他疾患観察中	その他				
対象数	16	0	-	43				
%	25.4	0.0	-	68.3				

* 10例以下は、「-」(ハイフン)表示
生存率は、集計対象30例以上の際表示

145 滋賀県立成人病センター
2008-2009年2カ年データ

コメント:

特になし

滋賀県立成人病センター

胃

5年生存率

	対象数	死亡数	打ち切り数	生存状況把握割合(%)	実測生存率	95%CI low	95% CI high	平均年齢(歳)
全体	248	91	19	92.3	62.2	55.7	68.0	67.4
I 期	138	12	14	89.9	91.1	84.8	94.8	66.2
II 期	26	-	-	92.3	-	-	-	71.9
III 期	21	15	0	100.0	-	-	-	65.4
IV 期	59	55	-	98.3	5.2	1.4	13.0	68.3

属性別集計対象数

性別	男性	女性						
対象数	178	70						
%	71.8	28.2						
年代	50歳未満	50歳代	60歳代	70歳代	80歳以上			
対象数	20	39	72	86	31			
%	8.1	15.7	29.0	34.7	12.5			
UICC TNM分類総合ステージ	I 期	II 期	III 期	IV 期	不詳	空欄		
対象数	138	26	21	59	-	-		
%	55.6	10.5	8.5	23.8	-	-		
観血的治療の実施	無	有	治癒切除	非治癒切除	別不詳			
対象数	37	211	184	26	-			
%	14.9	85.1	74.2	10.5	-			
発見経緯	がん検診	健康診断等	他疾患観察中	その他				
対象数	16	33	44	155				
%	6.5	13.3	17.7	62.5				

大腸

5年生存率

	対象数	死亡数	打ち切り数	生存状況把握割合(%)	実測生存率	95%CI low	95% CI high	平均年齢(歳)
全体	201	56	17	91.5	71.9	65.0	77.6	68.2
I 期	54	-	-	96.3	92.6	81.5	97.2	66.4
II 期	58	-	-	87.9	91.0	79.6	96.1	69.7
III 期	47	17	-	87.2	63.5	48.0	75.5	68.1
IV 期	33	27	-	97.0	18.2	7.4	32.8	68.2

属性別集計対象数

性別	男性	女性						
対象数	122	79						
%	60.7	39.3						
年代	50歳未満	50歳代	60歳代	70歳代	80歳以上			
対象数	-	34	63	69	27			
%	-	16.9	31.3	34.3	13.4			
UICC TNM分類総合ステージ	I 期	II 期	III 期	IV 期	不詳	空欄		
対象数	54	58	47	33	-	-		
%	26.9	28.9	23.4	16.4	-	-		
観血的治療の実施	無	有	治癒切除	非治癒切除	別不詳			
対象数	12	189	166	23	0			
%	6.0	94.0	82.6	11.4	0.0			
発見経緯	がん検診	健康診断等	他疾患観察中	その他				
対象数	23	25	34	119				
%	11.4	12.4	16.9	59.2				

* 10例以下は、「-」(ハイフン)表示
生存率は、集計対象30例以上の際表示

滋賀県立成人病センター
肝
5年生存率

	対象数	死亡数	打ち切り数	生存状況把握割合(%)	実測生存率	95%CI low	95% CI high	平均年齢(歳)
全体	57	35	-	93.0	36.4	23.9	49.1	70.3
I期	20	-	-	95.0	-	-	-	68.6
II期	14	-	0	100.0	-	-	-	71.4
III期	14	-	-	85.7	-	-	-	70.4
IV期	-	-	-	-	-	-	-	71.4

属性別集計対象数

性別	男性	女性						
対象数	41	16						
%	71.9	28.1						
年代	50歳未満	50歳代	60歳代	70歳代	80歳以上			
対象数	-	-	16	28	-			
%	-	-	28.1	49.1	-			
病期	I期	II期	III期	IV期	不詳	空欄		
UICC TNM分類 ¹	対象数	20	14	14	-	-	0	
	%	35.1	24.6	24.6	-	-	0.0	
取り扱い規約	対象数	-	20	15	13	-	0	
	%	-	35.1	26.3	22.8	-	0.0	
観血的治療の実施	無	有	治癒切除	非治癒切除	別不詳			
対象数	29	28	25	-	0			
%	50.9	49.1	43.9	-	0.0			
発見経緯	がん検診	健康診断等	他疾患観察中	その他				
対象数	0	-	31	24				
%	0.0	-	54.4	42.1				

肺
5年生存率

	対象数	死亡数	打ち切り数	生存状況把握割合(%)	実測生存率	95%CI low	95% CI high	平均年齢(歳)
全体	269	181	-	97.8	32.4	26.8	38.0	69.9
I期	88	18	-	96.6	79.5	69.4	86.6	69.7
II期	-	-	0	-	-	-	-	74.6
III期	84	69	-	96.4	16.6	9.5	25.4	69.9
IV期	84	82	0	100.0	2.4	0.5	7.5	69.0

属性別集計対象数

性別	男性	女性	部位		小細胞	非小細胞	
対象数	202	67	対象数		13	256	
%	75.1	24.9	%		4.8	95.2	
年代	50歳未満	50歳代	60歳代	70歳代	80歳以上		
対象数	-	28	94	98	43		
%	-	10.4	34.9	36.4	16.0		
UICC TNM分類総合ステージ	I期	II期	III期	IV期	不詳	空欄	
対象数	88	-	84	84	-	-	
%	32.7	-	31.2	31.2	-	-	
観血的治療の実施	無	有	治癒切除	非治癒切除	別不詳		
対象数	163	106	104	-	0		
%	60.6	39.4	38.7	-	0.0		
発見経緯	がん検診	健康診断等	他疾患観察中	その他			
対象数	-	65	46	154			
%	-	24.2	17.1	57.2			

* 10例以下は、「-」(ハイフン)表示
生存率は、集計対象30例以上の際表示

滋賀県立成人病センター
女性乳房
5年生存率

	対象数	死亡数	打ち切り数	生存状況把握割合(%)	実測生存率	95%CI low	95% CI high	平均年齢(歳)
全体	102	-	-	95.1	90.8	83.0	95.1	60.7
I期	50	-	-	98.0	91.8	79.7	96.9	62.6
II期	38	-	-	97.4	91.9	76.9	97.3	58.5
III期	12	0	-	75.0	-	-	-	59.5
IV期	-	-	0	-	-	-	-	59.5

属性別集計対象数

性別	男性	女性						
対象数	0	102						
%	0.0	100.0						
年代	50歳未満	50歳代	60歳代	70歳代	80歳以上			
対象数	17	29	34	13	-			
%	16.7	28.4	33.3	12.7	-			
UICC TNM分類総合ステージ	I期	II期	III期	IV期	不詳	空欄		
対象数	50	38	12	-	0	0		
%	49.0	37.3	11.8	-	0.0	0.0		
観血的治療の実施	無	有	治癒切除	非治癒切除	別不詳			
対象数	-	100	90	-	-			
%	-	98.0	88.2	-	-			
発見経緯	がん検診	健康診断等	他疾患観察中	その他				
対象数	21	-	-	65				
%	20.6	-	-	63.7				

146 彦根市立病院
2009年のみ

コメント:

70歳以上の高齢者、特に、80歳以上の高齢者の割合が全国値よりも高いため、実測生存率が低い傾向にあると推察されます。
当院は2009年から本集計に参加いたしましたが、症例数が少なくステージ別生存率がほとんど算出されておられません。本集計のみでは単純な施設間の比較が難しい点にご留意ください。

彦根市立病院

胃

5年生存率

	対象数	死亡数	打ち切り数	生存状況把握割合(%)	実測生存率	95%CI low	95% CI high	平均年齢(歳)
全体	65	36	-	98.5	44.3	32.0	55.9	74.4
I 期	35	-	-	97.1	71.1	52.9	83.3	74.0
II 期	-	-	0	-	-	-	-	81.8
III 期	11	-	0	100.0	-	-	-	74.5
IV 期	14	13	0	100.0	-	-	-	72.6

属性別集計対象数

性別	男性	女性					
対象数	47	18					
%	72.3	27.7					
年代	50歳未満	50歳代	60歳代	70歳代	80歳以上		
対象数	-	-	17	24	21		
%	-	-	26.2	36.9	32.3		
UICC TNM分類総合ステージ	I 期	II 期	III 期	IV 期	不詳	空欄	
対象数	35	-	11	14	0	0	
%	53.8	-	16.9	21.5	0.0	0.0	
観血的治療の実施	無	有	治癒切除	非治癒切除	別不詳		
対象数	13	52	45	-	-		
%	20.0	80.0	69.2	-	-		
発見経緯	がん検診	健康診断等	他疾患観察中	その他			
対象数	-	-	34	24			
%	-	-	52.3	36.9			

大腸

5年生存率

	対象数	死亡数	打ち切り数	生存状況把握割合(%)	実測生存率	95%CI low	95% CI high	平均年齢(歳)
全体	69	34	-	94.2	48.7	36.2	60.1	71.0
I 期	19	-	-	94.7	-	-	-	72.1
II 期	16	-	-	93.8	-	-	-	77.1
III 期	18	-	-	88.9	-	-	-	69.8
IV 期	15	15	0	100.0	-	-	-	66.8

属性別集計対象数

性別	男性	女性					
対象数	47	22					
%	68.1	31.9					
年代	50歳未満	50歳代	60歳代	70歳代	80歳以上		
対象数	-	-	16	16	23		
%	-	-	23.2	23.2	33.3		
UICC TNM分類総合ステージ	I 期	II 期	III 期	IV 期	不詳	空欄	
対象数	19	16	18	15	0	-	
%	27.5	23.2	26.1	21.7	0.0	-	
観血的治療の実施	無	有	治癒切除	非治癒切除	別不詳		
対象数	-	62	50	12	0		
%	-	89.9	72.5	17.4	0.0		
発見経緯	がん検診	健康診断等	他疾患観察中	その他			
対象数	-	-	26	38			
%	-	-	37.7	55.1			

* 10例以下は、「-」(ハイフン)表示
生存率は、集計対象30例以上の際表示

彦根市立病院
肝
5年生存率

	対象数	死亡数	打ち切り数	生存状況把握割合(%)	実測生存率	95%CI low	95% CI high	平均年齢(歳)
全体	11	11	0	100.0	-	-	-	72.4
I期	-	-	0	-	-	-	-	75.0
II期	-	-	0	-	-	-	-	72.5
III期	-	-	0	-	-	-	-	77.5
IV期	-	-	0	-	-	-	-	69.0

属性別集計対象数

性別	男性	女性						
対象数	-	-						
%	-	-						
年代	50歳未満	50歳代	60歳代	70歳代	80歳以上			
対象数	0	-	-	-	-			
%	0.0	-	-	-	-			
病期	I期	II期	III期	IV期	不詳	空欄		
UICC TNM分類 ¹	対象数	-	-	-	0	0		
	%	-	-	-	0.0	0.0		
取り扱い規約	対象数	-	-	-	0	0		
	%	-	-	-	0.0	0.0		
観血的治療の実施	無	有	治癒切除	非治癒切除	別不詳			
対象数	11	0	0	0	0			
%	100.0	0.0	0.0	0.0	0.0			
発見経緯	がん検診	健康診断等	他疾患観察中	その他				
対象数	0	-	-	-				
%	0.0	-	-	-				

肺
5年生存率

	対象数	死亡数	打ち切り数	生存状況把握割合(%)	実測生存率	95%CI low	95% CI high	平均年齢(歳)
全体	53	39	-	98.1	25.3	14.4	37.6	72.3
I期	19	-	0	100.0	-	-	-	69.7
II期	-	-	0	-	-	-	-	72.0
III期	18	17	-	94.4	-	-	-	73.2
IV期	14	14	0	100.0	-	-	-	73.3

属性別集計対象数

性別	男性	女性	部位		小細胞	非小細胞	
対象数	37	16	対象数		-	49	
%	69.8	30.2	%		-	92.5	
年代	50歳未満	50歳代	60歳代	70歳代	80歳以上		
対象数	0	-	17	21	11		
%	0.0	-	32.1	39.6	20.8		
UICC TNM分類総合ステージ	I期	II期	III期	IV期	不詳	空欄	
対象数	19	-	18	14	-	0	
%	35.8	-	34.0	26.4	-	0.0	
観血的治療の実施	無	有	治癒切除	非治癒切除	別不詳		
対象数	34	19	19	0	0		
%	64.2	35.8	35.8	0.0	0.0		
発見経緯	がん検診	健康診断等	他疾患観察中	その他			
対象数	-	-	28	19			
%	-	-	52.8	35.8			

* 10例以下は、「-」(ハイフン)表示
生存率は、集計対象30例以上の際表示

彦根市立病院
女性乳房
5年生存率

	対象数	死亡数	打ち切り数	生存状況把握割合(%)	実測生存率	95%CI low	95% CI high	平均年齢(歳)
全体	27	-	-	96.3	-	-	-	62.0
I期	-	0	-	-	-	-	-	62.6
II期	13	-	0	100.0	-	-	-	64.3
III期	-	-	0	-	-	-	-	60.3
IV期	-	-	0	-	-	-	-	52.3

属性別集計対象数

性別	男性	女性						
対象数	0	27						
%	0.0	100.0						
年代	50歳未満	50歳代	60歳代	70歳代	80歳以上			
対象数	-	-	-	-	-			
%	-	-	-	-	-			
UICC TNM分類総合ステージ	I期	II期	III期	IV期	不詳	空欄		
対象数	-	13	-	-	0	0		
%	-	48.1	-	-	0.0	0.0		
観血的治療の実施	無	有	治癒切除	非治癒切除	別不詳			
対象数	-	22	20	-	0			
%	-	81.5	74.1	-	0.0			
発見経緯	がん検診	健康診断等	他疾患観察中	その他				
対象数	-	-	-	15				
%	-	-	-	55.6				

147 滋賀医科大学医学部附属病院
2009年のみ

コメント:

特になし

滋賀医科大学医学部附属病院

胃

5年生存率

	対象数	死亡数	打ち切り数	生存状況把握割合(%)	実測生存率	95%CI low	95% CI high	平均年齢(歳)
全体	154	40	-	93.5	72.8	64.8	79.2	67.9
I 期	111	14	-	93.7	86.8	78.7	91.9	67.5
II 期	-	-	0	-	-	-	-	62.7
III 期	-	-	0	-	-	-	-	70.2
IV 期	28	23	-	89.3	-	-	-	70.7

属性別集計対象数

性別	男性	女性					
対象数	111	43					
%	72.1	27.9					
年代	50歳未満	50歳代	60歳代	70歳代	80歳以上		
対象数	-	21	52	54	19		
%	-	13.6	33.8	35.1	12.3		
UICC TNM分類総合ステージ	I 期	II 期	III 期	IV 期	不詳	空欄	
対象数	111	-	-	28	0	-	
%	72.1	-	-	18.2	0.0	-	
観血的治療の実施	無	有	治癒切除	非治癒切除	別不詳		
対象数	18	136	115	12	-		
%	11.7	88.3	74.7	7.8	-		
発見経緯	がん検診	健康診断等	他疾患観察中	その他			
対象数	-	36	48	69			
%	-	23.4	31.2	44.8			

大腸

5年生存率

	対象数	死亡数	打ち切り数	生存状況把握割合(%)	実測生存率	95%CI low	95% CI high	平均年齢(歳)
全体	70	15	-	94.3	77.6	65.6	85.8	69.3
I 期	19	-	-	94.7	-	-	-	65.7
II 期	17	-	-	88.2	-	-	-	72.6
III 期	20	-	-	95.0	-	-	-	66.8
IV 期	13	11	0	100.0	-	-	-	75.1

属性別集計対象数

性別	男性	女性					
対象数	50	20					
%	71.4	28.6					
年代	50歳未満	50歳代	60歳代	70歳代	80歳以上		
対象数	-	-	24	21	13		
%	-	-	34.3	30.0	18.6		
UICC TNM分類総合ステージ	I 期	II 期	III 期	IV 期	不詳	空欄	
対象数	19	17	20	13	0	-	
%	27.1	24.3	28.6	18.6	0.0	-	
観血的治療の実施	無	有	治癒切除	非治癒切除	別不詳		
対象数	-	69	54	15	0		
%	-	98.6	77.1	21.4	0.0		
発見経緯	がん検診	健康診断等	他疾患観察中	その他			
対象数	-	-	20	38			
%	-	-	28.6	54.3			

* 10例以下は、「-」(ハイフン)表示
生存率は、集計対象30例以上の際表示

滋賀医科大学医学部附属病院
肝
5年生存率

	対象数	死亡数	打ち切り数	生存状況把握割合(%)	実測生存率	95%CI low	95% CI high	平均年齢(歳)
全体	36	19	-	97.2	46.8	29.9	62.0	69.5
I期	17	-	-	94.1	-	-	-	68.6
II期	14	-	0	100.0	-	-	-	71.0
III期	-	-	0	-	-	-	-	68.0
IV期	-	-	0	-	-	-	-	70.0

属性別集計対象数

性別	男性	女性						
対象数	25	11						
%	69.4	30.6						
年代	50歳未満	50歳代	60歳代	70歳代	80歳以上			
対象数	-	-	-	16	-			
%	-	-	-	44.4	-			
病期	I期	II期	III期	IV期	不詳	空欄		
UICC TNM分類 ¹	対象数	17	14	-	-	0	0	
	%	47.2	38.9	-	-	0.0	0.0	
取り扱い規約	対象数	13	15	-	-	-	0	
	%	36.1	41.7	-	-	-	0.0	
観血的治療の実施	無	有	治癒切除	非治癒切除	別不詳			
対象数	25	11	11	0	0			
%	69.4	30.6	30.6	0.0	0.0			
発見経緯	がん検診	健康診断等	他疾患観察中	その他				
対象数	0	-	26	-				
%	0.0	-	72.2	-				

肺
5年生存率

	対象数	死亡数	打ち切り数	生存状況把握割合(%)	実測生存率	95%CI low	95% CI high	平均年齢(歳)
全体	115	77	-	98.3	32.4	24.0	41.1	69.4
I期	43	20	0	100.0	53.5	37.7	67.0	69.3
II期	-	-	0	-	-	-	-	60.7
III期	35	27	-	94.3	20.1	8.5	35.1	71.5
IV期	26	23	0	100.0	-	-	-	70.2

属性別集計対象数

性別	男性	女性	部位		小細胞	非小細胞	
対象数	88	27	対象数		-	106	
%	76.5	23.5	%		-	92.2	
年代	50歳未満	50歳代	60歳代	70歳代	80歳以上		
対象数	-	12	41	44	15		
%	-	10.4	35.7	38.3	13.0		
UICC TNM分類総合ステージ	I期	II期	III期	IV期	不詳	空欄	
対象数	43	-	35	26	-	0	
%	37.4	-	30.4	22.6	-	0.0	
観血的治療の実施	無	有	治癒切除	非治癒切除	別不詳		
対象数	54	61	59	-	0		
%	47.0	53.0	51.3	-	0.0		
発見経緯	がん検診	健康診断等	他疾患観察中	その他			
対象数	-	24	51	39			
%	-	20.9	44.3	33.9			

* 10例以下は、「-」(ハイフン)表示
生存率は、集計対象30例以上の際表示

滋賀医科大学医学部附属病院
女性乳房
5年生存率

	対象数	死亡数	打ち切り数	生存状況把握割合(%)	実測生存率	95%CI low	95% CI high	平均年齢(歳)
全体	64	-	-	95.3	91.9	81.7	96.6	57.6
I期	38	-	-	92.1	97.3	82.3	99.6	59.1
II期	17	-	0	100.0	-	-	-	53.8
III期	-	-	0	-	-	-	-	60.6
IV期	-	-	0	-	-	-	-	52.5

属性別集計対象数

性別	男性	女性						
対象数	0	64						
%	0.0	100.0						
年代	50歳未満	50歳代	60歳代	70歳代	80歳以上			
対象数	16	17	23	-	-			
%	25.0	26.6	35.9	-	-			
UICC TNM分類総合ステージ	I期	II期	III期	IV期	不詳	空欄		
対象数	38	17	-	-	0	0		
%	59.4	26.6	-	-	0.0	0.0		
観血的治療の実施	無	有	治療切除	非治療切除	別不詳			
対象数	-	63	60	0	-			
%	-	98.4	93.8	0.0	-			
発見経緯	がん検診	健康診断等	他疾患観察中	その他				
対象数	-	-	-	41				
%	-	-	-	64.1				

148 京都市立病院
2008-2009年2カ年データ

コメント:

特になし

京都市立病院
胃
5年生存率

	対象数	死亡数	打ち切り数	生存状況把握割合(%)	実測生存率	95%CI low	95% CI high	平均年齢(歳)
全体	197	72	-	94.9	62.5	55.2	68.9	70.4
I 期	122	21	-	95.1	82.4	74.3	88.2	70.5
II 期	22	12	-	95.5	-	-	-	70.7
III 期	17	-	0	100.0	-	-	-	71.0
IV 期	34	28	-	91.2	10.2	2.6	23.9	69.1

属性別集計対象数

性別	男性	女性						
対象数	135	62						
%	68.5	31.5						
年代	50歳未満	50歳代	60歳代	70歳代	80歳以上			
対象数	-	28	53	80	34			
%	-	14.2	26.9	40.6	17.3			
UICC TNM分類総合ステージ	I 期	II 期	III 期	IV 期	不詳	空欄		
対象数	122	22	17	34	-	0		
%	61.9	11.2	8.6	17.3	-	0.0		
観血的治療の実施	無	有	治癒切除	非治癒切除	別不詳			
対象数	34	163	150	12	-			
%	17.3	82.7	76.1	6.1	-			
発見経緯	がん検診	健康診断等	他疾患観察中	その他				
対象数	-	28	85	79				
%	-	14.2	43.1	40.1				

大腸

5年生存率

	対象数	死亡数	打ち切り数	生存状況把握割合(%)	実測生存率	95%CI low	95% CI high	平均年齢(歳)
全体	200	79	-	96.5	59.6	52.4	66.1	69.1
I 期	48	-	0	100.0	83.3	69.4	91.3	67.5
II 期	54	15	-	88.9	70.1	55.3	80.8	72.1
III 期	50	18	-	98.0	63.3	48.2	75.1	70.0
IV 期	40	34	0	100.0	15.0	6.1	27.6	68.1

属性別集計対象数

性別	男性	女性						
対象数	121	79						
%	60.5	39.5						
年代	50歳未満	50歳代	60歳代	70歳代	80歳以上			
対象数	12	24	62	68	34			
%	6.0	12.0	31.0	34.0	17.0			
UICC TNM分類総合ステージ	I 期	II 期	III 期	IV 期	不詳	空欄		
対象数	48	54	50	40	-	-		
%	24.0	27.0	25.0	20.0	-	-		
観血的治療の実施	無	有	治癒切除	非治癒切除	別不詳			
対象数	32	168	147	18	-			
%	16.0	84.0	73.5	9.0	-			
発見経緯	がん検診	健康診断等	他疾患観察中	その他				
対象数	-	20	71	105				
%	-	10.0	35.5	52.5				

* 10例以下は、「-」(ハイフン)表示
生存率は、集計対象30例以上の際表示

京都市立病院
肝
5年生存率

	対象数	死亡数	打ち切り数	生存状況把握割合(%)	実測生存率	95%CI low	95% CI high	平均年齢(歳)
全体	82	41	-	96.3	48.3	36.9	58.7	70.4
I期	34	-	0	100.0	70.6	52.2	83.0	71.6
II期	27	16	-	92.6	-	-	-	72.0
III期	16	-	-	93.8	-	-	-	67.6
IV期	-	-	0	-	-	-	-	71.0

属性別集計対象数

性別	男性	女性						
対象数	50	32						
%	61.0	39.0						
年代	50歳未満	50歳代	60歳代	70歳代	80歳以上			
対象数	-	-	26	33	14			
%	-	-	31.7	40.2	17.1			
病期	I期	II期	III期	IV期	不詳	空欄		
UICC TNM分類 ¹	対象数	34	27	16	-	-	0	
	%	41.5	32.9	19.5	-	-	0.0	
取り扱い規約	対象数	13	35	19	-	-	0	
	%	15.9	42.7	23.2	-	-	0.0	
観血的治療の実施	無	有	治癒切除	非治癒切除	別不詳			
対象数	63	19	16	-	-			
%	76.8	23.2	19.5	-	-			
発見経緯	がん検診	健康診断等	他疾患観察中	その他				
対象数	0	-	54	26				
%	0.0	-	65.9	31.7				

肺
5年生存率

	対象数	死亡数	打ち切り数	生存状況把握割合(%)	実測生存率	95%CI low	95% CI high	平均年齢(歳)
全体	168	123	11	93.5	22.7	16.5	29.5	72.0
I期	45	15	-	91.1	64.3	47.9	76.8	71.0
II期	11	-	0	100.0	-	-	-	70.6
III期	42	37	-	95.2	8.1	2.1	19.4	73.0
IV期	66	60	-	92.4	1.7	0.1	7.9	71.8

属性別集計対象数

性別	男性	女性	部位		小細胞	非小細胞	
対象数	116	52	対象数		12	156	
%	69.0	31.0	%		7.1	92.9	
年代	50歳未満	50歳代	60歳代	70歳代	80歳以上		
対象数	-	14	47	70	35		
%	-	8.3	28.0	41.7	20.8		
UICC TNM分類総合ステージ	I期	II期	III期	IV期	不詳	空欄	
対象数	45	11	42	66	-	0	
%	26.8	6.5	25.0	39.3	-	0.0	
観血的治療の実施	無	有	治癒切除	非治癒切除	別不詳		
対象数	107	61	55	-	-		
%	63.7	36.3	32.7	-	-		
発見経緯	がん検診	健康診断等	他疾患観察中	その他			
対象数	-	17	92	58			
%	-	10.1	54.8	34.5			

* 10例以下は、「-」(ハイフン)表示
生存率は、集計対象30例以上の際表示

京都市立病院
女性乳房
5年生存率

	対象数	死亡数	打ち切り数	生存状況把握割合(%)	実測生存率	95%CI low	95% CI high	平均年齢(歳)
全体	98	14	-	95.9	85.6	76.8	91.2	62.0
I期	39	-	-	94.9	97.4	83.2	99.6	64.2
II期	31	-	-	96.8	86.7	68.3	94.8	62.0
III期	19	-	-	94.7	-	-	-	57.7
IV期	-	-	0	-	-	-	-	61.8

属性別集計対象数

性別	男性	女性					
対象数	0	98					
%	0.0	100.0					
年代	50歳未満	50歳代	60歳代	70歳代	80歳以上		
対象数	16	27	30	16	-		
%	16.3	27.6	30.6	16.3	-		
UICC TNM分類総合ステージ	I期	II期	III期	IV期	不詳	空欄	
対象数	39	31	19	-	-	-	
%	39.8	31.6	19.4	-	-	-	
観血的治療の実施	無	有	治癒切除	非治癒切除	別不詳		
対象数	-	89	86	-	-		
%	-	90.8	87.8	-	-		
発見経緯	がん検診	健康診断等	他疾患観察中	その他			
対象数	-	-	18	70			
%	-	-	18.4	71.4			

* 10例以下は、「-」(ハイフン)表示
生存率は、集計対象30例以上の際表示

149 独立行政法人国立病院機構 京都医療センター
2008-2009年2カ年データ

コメント:

特段の意見はありません。

独立行政法人国立病院機構 京都医療センター
胃

5年生存率

	対象数	死亡数	打ち切り数	生存状況把握割合(%)	実測生存率	95%CI low	95% CI high	平均年齢(歳)
全体	377	118	35	90.7	67.2	62.1	71.8	69.3
I期	250	32	29	88.4	86.4	81.3	90.2	70.3
II期	23	-	-	95.7	-	-	-	66.2
III期	26	13	-	96.2	-	-	-	65.5
IV期	70	61	-	95.7	9.3	3.8	17.9	68.2

属性別集計対象数

性別	男性	女性						
対象数	260	117						
%	69.0	31.0						
年代	50歳未満	50歳代	60歳代	70歳代	80歳以上			
対象数	18	44	117	128	70			
%	4.8	11.7	31.0	34.0	18.6			
UICC TNM分類総合ステージ	I期	II期	III期	IV期	不詳	空欄		
対象数	250	23	26	70	-	-		
%	66.3	6.1	6.9	18.6	-	-		
観血的治療の実施	無	有	治癒切除	非治癒切除	別不詳			
対象数	75	302	292	-	-			
%	19.9	80.1	77.5	-	-			
発見経緯	がん検診	健康診断等	他疾患観察中	その他				
対象数	-	31	89	249				
%	-	8.2	23.6	66.0				

大腸

5年生存率

	対象数	死亡数	打ち切り数	生存状況把握割合(%)	実測生存率	95%CI low	95% CI high	平均年齢(歳)
全体	318	106	12	96.2	65.9	60.3	70.9	68.8
I期	87	18	-	94.3	78.5	68.0	85.9	69.8
II期	76	13	-	96.1	82.7	72.1	89.6	69.6
III期	87	20	-	97.7	76.7	66.3	84.3	68.5
IV期	59	51	0	100.0	13.6	6.3	23.5	66.5

属性別集計対象数

性別	男性	女性						
対象数	176	142						
%	55.3	44.7						
年代	50歳未満	50歳代	60歳代	70歳代	80歳以上			
対象数	17	48	88	110	55			
%	5.3	15.1	27.7	34.6	17.3			
UICC TNM分類総合ステージ	I期	II期	III期	IV期	不詳	空欄		
対象数	87	76	87	59	-	-		
%	27.4	23.9	27.4	18.6	-	-		
観血的治療の実施	無	有	治癒切除	非治癒切除	別不詳			
対象数	34	284	255	27	-			
%	10.7	89.3	80.2	8.5	-			
発見経緯	がん検診	健康診断等	他疾患観察中	その他				
対象数	-	12	43	260				
%	-	3.8	13.5	81.8				

* 10例以下は、「-」(ハイフン)表示
生存率は、集計対象30例以上の際表示

独立行政法人国立病院機構 京都医療センター
肝
5年生存率

	対象数	死亡数	打ち切り数	生存状況把握割合(%)	実測生存率	95%CI low	95% CI high	平均年齢(歳)
全体	137	75	15	89.1	40.7	32.0	49.2	69.2
I 期	63	26	-	96.8	57.8	44.5	69.0	68.6
II 期	35	18	-	82.9	42.0	24.5	58.6	70.3
III 期	24	17	-	70.8	-	-	-	69.6
IV 期	11	11	0	100.0	-	-	-	67.1

属性別集計対象数

性別	男性	女性						
対象数	86	51						
%	62.8	37.2						
年代	50歳未満	50歳代	60歳代	70歳代	80歳以上			
対象数	-	23	32	59	19			
%	-	16.8	23.4	43.1	13.9			
病期	I 期	II 期	III 期	IV 期	不詳	空欄		
UICC TNM分類 ¹	対象数	63	35	24	11	-	-	
	%	46.0	25.5	17.5	8.0	-	-	
取り扱い規約	対象数	39	37	34	23	-	0	
	%	28.5	27.0	24.8	16.8	-	0.0	
観血的治療の実施	無	有	治癒切除	非治癒切除	別不詳			
対象数	114	23	23	0	0			
%	83.2	16.8	16.8	0.0	0.0			
発見経緯	がん検診	健康診断等	他疾患観察中	その他				
対象数	0	-	34	101				
%	0.0	-	24.8	73.7				

肺
5年生存率

	対象数	死亡数	打ち切り数	生存状況把握割合(%)	実測生存率	95%CI low	95% CI high	平均年齢(歳)
全体	256	158	28	89.1	33.5	27.5	39.6	69.6
I 期	68	17	-	92.6	74.1	61.7	83.1	70.6
II 期	18	12	0	100.0	-	-	-	70.6
III 期	73	46	12	83.6	28.1	17.4	39.8	69.6
IV 期	93	81	-	89.2	2.7	0.5	8.3	69.0

属性別集計対象数

性別	男性	女性	部位		小細胞	非小細胞	
対象数	180	76	対象数		23	233	
%	70.3	29.7	%		9.0	91.0	
年代	50歳未満	50歳代	60歳代	70歳代	80歳以上		
対象数	-	23	93	101	34		
%	-	9.0	36.3	39.5	13.3		
UICC TNM分類総合ステージ	I 期	II 期	III 期	IV 期	不詳	空欄	
対象数	68	18	73	93	-	-	
%	26.6	7.0	28.5	36.3	-	-	
観血的治療の実施	無	有	治癒切除	非治癒切除	別不詳		
対象数	157	99	87	12	0		
%	61.3	38.7	34.0	4.7	0.0		
発見経緯	がん検診	健康診断等	他疾患観察中	その他			
対象数	-	23	45	182			
%	-	9.0	17.6	71.1			

* 10例以下は、「-」(ハイフン)表示
生存率は、集計対象30例以上の際表示

独立行政法人国立病院機構 京都医療センター
女性乳房
5年生存率

	対象数	死亡数	打ち切り数	生存状況把握割合(%)	実測生存率	95%CI low	95% CI high	平均年齢(歳)
全体	125	19	17	86.4	83.5	75.4	89.2	61.8
I期	50	-	-	86.0	93.5	81.1	97.9	60.8
II期	43	-	-	90.7	87.9	73.3	94.8	62.0
III期	22	-	-	81.8	-	-	-	62.3
IV期	-	-	-	-	-	-	-	62.4

属性別集計対象数

性別	男性	女性					
対象数	0	125					
%	0.0	100.0					
年代	50歳未満	50歳代	60歳代	70歳代	80歳以上		
対象数	22	27	39	24	13		
%	17.6	21.6	31.2	19.2	10.4		
UICC TNM分類総合ステージ	I期	II期	III期	IV期	不詳	空欄	
対象数	50	43	22	-	-	0	
%	40.0	34.4	17.6	-	-	0.0	
観血的治療の実施	無	有	治癒切除	非治癒切除	別不詳		
対象数	-	116	111	-	-		
%	-	92.8	88.8	-	-		
発見経緯	がん検診	健康診断等	他疾患観察中	その他			
対象数	-	-	11	100			
%	-	-	8.8	80.0			

* 10例以下は、「-」(ハイフン)表示
生存率は、集計対象30例以上の際表示

151 市立岸和田市民病院
2008-2009年2カ年データ

コメント:

特になし

市立岸和田市民病院

胃

5年生存率

	対象数	死亡数	打ち切り数	生存状況把握割合(%)	実測生存率	95%CI low	95% CI high	平均年齢(歳)
全体	240	133	13	94.6	44.1	37.8	50.3	71.2
I 期	114	40	-	92.1	64.6	55.0	72.6	71.2
II 期	39	24	-	94.9	38.3	23.3	53.1	72.1
III 期	24	13	-	95.8	-	-	-	71.1
IV 期	56	51	-	98.2	7.3	2.3	16.1	70.0

属性別集計対象数

性別	男性	女性						
対象数	176	64						
%	73.3	26.7						
年代	50歳未満	50歳代	60歳代	70歳代	80歳以上			
対象数	-	26	73	82	53			
%	-	10.8	30.4	34.2	22.1			
UICC TNM分類総合ステージ	I 期	II 期	III 期	IV 期	不詳	空欄		
対象数	114	39	24	56	-	-		
%	47.5	16.3	10.0	23.3	-	-		
観血的治療の実施	無	有	治癒切除	非治癒切除	別不詳			
対象数	68	172	158	14	0			
%	28.3	71.7	65.8	5.8	0.0			
発見経緯	がん検診	健康診断等	他疾患観察中	その他				
対象数	-	14	69	147				
%	-	5.8	28.8	61.3				

大腸

5年生存率

	対象数	死亡数	打ち切り数	生存状況把握割合(%)	実測生存率	95%CI low	95% CI high	平均年齢(歳)
全体	200	86	17	91.5	56.1	48.8	62.7	69.9
I 期	50	-	-	96.0	83.9	70.4	91.6	69.8
II 期	57	18	-	86.0	67.9	54.0	78.4	69.6
III 期	43	16	-	90.7	62.0	45.5	74.8	68.3
IV 期	47	41	-	93.6	7.5	2.0	18.1	71.0

属性別集計対象数

性別	男性	女性						
対象数	117	83						
%	58.5	41.5						
年代	50歳未満	50歳代	60歳代	70歳代	80歳以上			
対象数	-	28	56	72	38			
%	-	14.0	28.0	36.0	19.0			
UICC TNM分類総合ステージ	I 期	II 期	III 期	IV 期	不詳	空欄		
対象数	50	57	43	47	-	0		
%	25.0	28.5	21.5	23.5	-	0.0		
観血的治療の実施	無	有	治癒切除	非治癒切除	別不詳			
対象数	33	167	140	25	-			
%	16.5	83.5	70.0	12.5	-			
発見経緯	がん検診	健康診断等	他疾患観察中	その他				
対象数	-	-	52	132				
%	-	-	26.0	66.0				

* 10例以下は、「-」(ハイフン)表示
生存率は、集計対象30例以上の際表示

市立岸和田市民病院
肝
5年生存率

	対象数	死亡数	打ち切り数	生存状況把握割合(%)	実測生存率	95%CI low	95% CI high	平均年齢(歳)
全体	115	72	-	92.2	35.2	26.4	44.2	70.6
I期	48	22	-	85.4	50.5	34.9	64.2	71.5
II期	28	17	-	96.4	-	-	-	71.1
III期	30	24	-	96.7	20.0	8.1	35.6	66.9
IV期	-	-	0	-	-	-	-	78.0

属性別集計対象数

性別	男性	女性					
対象数	79	36					
%	68.7	31.3					
年代	50歳未満	50歳代	60歳代	70歳代	80歳以上		
対象数	-	16	30	50	17		
%	-	13.9	26.1	43.5	14.8		
病期	I期	II期	III期	IV期	不詳	空欄	
UICC TNM分類 ¹	対象数	48	28	30	-	-	0
	%	41.7	24.3	26.1	-	-	0.0
取り扱い規約	対象数	33	32	21	27	-	0
	%	28.7	27.8	18.3	23.5	-	0.0
観血的治療の実施	無	有	治癒切除	非治癒切除	別不詳		
対象数	103	12	-	-	0		
%	89.6	10.4	-	-	0.0		
発見経緯	がん検診	健康診断等	他疾患観察中	その他			
対象数	0	-	54	60			
%	0.0	-	47.0	52.2			

肺
5年生存率

	対象数	死亡数	打ち切り数	生存状況把握割合(%)	実測生存率	95%CI low	95% CI high	平均年齢(歳)
全体	381	293	21	94.5	19.7	15.8	24.0	71.5
I期	87	40	-	92.0	52.0	40.8	62.1	70.8
II期	23	15	-	95.7	-	-	-	73.0
III期	115	93	-	93.9	14.7	8.8	22.1	72.9
IV期	145	136	-	97.2	3.6	1.3	7.6	70.0

属性別集計対象数

性別	男性	女性	部位		小細胞	非小細胞	
対象数	274	107	対象数		44	337	
%	71.9	28.1	%		11.5	88.5	
年代	50歳未満	50歳代	60歳代	70歳代	80歳以上		
対象数	-	29	111	147	84		
%	-	7.6	29.1	38.6	22.0		
UICC TNM分類総合ステージ	I期	II期	III期	IV期	不詳	空欄	
対象数	87	23	115	145	-	-	
%	22.8	6.0	30.2	38.1	-	-	
観血的治療の実施	無	有	治癒切除	非治癒切除	別不詳		
対象数	284	97	82	15	0		
%	74.5	25.5	21.5	3.9	0.0		
発見経緯	がん検診	健康診断等	他疾患観察中	その他			
対象数	11	21	120	229			
%	2.9	5.5	31.5	60.1			

* 10例以下は、「-」(ハイフン)表示
生存率は、集計対象30例以上の際表示

市立岸和田市民病院
女性乳房
5年生存率

	対象数	死亡数	打ち切り数	生存状況把握割合(%)	実測生存率	95%CI low	95% CI high	平均年齢(歳)
全体	151	27	12	92.1	81.3	73.9	86.8	61.4
I期	49	-	-	93.9	91.6	79.1	96.8	58.8
II期	56	-	-	92.9	90.6	78.9	96.0	60.5
III期	34	-	-	91.2	72.6	53.8	84.7	64.0
IV期	-	-	-	-	-	-	-	70.9

属性別集計対象数

性別	男性	女性					
対象数	0	151					
%	0.0	100.0					
年代	50歳未満	50歳代	60歳代	70歳代	80歳以上		
対象数	37	31	37	29	17		
%	24.5	20.5	24.5	19.2	11.3		
UICC TNM分類総合ステージ	I期	II期	III期	IV期	不詳	空欄	
対象数	49	56	34	-	-	-	
%	32.5	37.1	22.5	-	-	-	
観血的治療の実施	無	有	治癒切除	非治癒切除	別不詳		
対象数	19	132	126	-	0		
%	12.6	87.4	83.4	-	0.0		
発見経緯	がん検診	健康診断等	他疾患観察中	その他			
対象数	20	-	17	109			
%	13.2	-	11.3	72.2			

152 東大阪市立総合病院
2008-2009年2カ年データ

コメント:

「特になし」

東大阪市立総合病院
胃
5年生存率

	対象数	死亡数	打ち切り数	生存状況把握割合(%)	実測生存率	95%CI low	95% CI high	平均年齢(歳)
全体	284	131	16	94.4	52.6	46.5	58.3	68.3
I 期	145	28	11	92.4	79.9	72.2	85.6	68.7
II 期	16	-	0	100.0	-	-	-	68.7
III 期	24	14	-	95.8	-	-	-	67.8
IV 期	81	72	-	96.3	8.1	3.4	15.7	66.5

属性別集計対象数

性別	男性	女性						
対象数	202	82						
%	71.1	28.9						
年代	50歳未満	50歳代	60歳代	70歳代	80歳以上			
対象数	20	27	100	92	45			
%	7.0	9.5	35.2	32.4	15.8			
UICC TNM分類総合ステージ	I 期	II 期	III 期	IV 期	不詳	空欄		
対象数	145	16	24	81	14	-		
%	51.1	5.6	8.5	28.5	4.9	-		
観血的治療の実施	無	有	治癒切除	非治癒切除	別不詳			
対象数	90	194	183	-	-			
%	31.7	68.3	64.4	-	-			
発見経緯	がん検診	健康診断等	他疾患観察中	その他				
対象数	-	34	88	156				
%	-	12.0	31.0	54.9				

大腸

5年生存率

	対象数	死亡数	打ち切り数	生存状況把握割合(%)	実測生存率	95%CI low	95% CI high	平均年齢(歳)
全体	265	98	12	95.5	62.4	56.2	68.0	67.9
I 期	56	-	-	91.1	88.9	76.9	94.9	67.5
II 期	75	22	-	97.3	70.4	58.7	79.4	69.3
III 期	81	28	-	98.8	65.3	53.8	74.6	68.3
IV 期	49	40	-	93.9	18.1	8.9	30.1	66.0

属性別集計対象数

性別	男性	女性						
対象数	167	98						
%	63.0	37.0						
年代	50歳未満	50歳代	60歳代	70歳代	80歳以上			
対象数	18	26	100	89	32			
%	6.8	9.8	37.7	33.6	12.1			
UICC TNM分類総合ステージ	I 期	II 期	III 期	IV 期	不詳	空欄		
対象数	56	75	81	49	-	-		
%	21.1	28.3	30.6	18.5	-	-		
観血的治療の実施	無	有	治癒切除	非治癒切除	別不詳			
対象数	18	247	215	32	0			
%	6.8	93.2	81.1	12.1	0.0			
発見経緯	がん検診	健康診断等	他疾患観察中	その他				
対象数	26	18	55	166				
%	9.8	6.8	20.8	62.6				

* 10例以下は、「-」(ハイフン)表示
生存率は、集計対象30例以上の際表示

東大阪市立総合病院
肝
5年生存率

	対象数	死亡数	打ち切り数	生存状況把握割合(%)	実測生存率	95%CI low	95% CI high	平均年齢(歳)
全体	137	87	-	96.4	34.6	26.6	42.7	70.5
I期	56	30	-	98.2	45.5	32.1	58.0	71.4
II期	43	26	-	97.7	38.1	23.7	52.4	71.4
III期	30	24	-	93.3	17.3	6.3	32.8	69.8
IV期	-	-	0	-	-	-	-	60.5

属性別集計対象数

性別	男性	女性							
対象数	82	55							
%	59.9	40.1							
年代	50歳未満	50歳代	60歳代	70歳代	80歳以上				
対象数	-	12	40	66	16				
%	-	8.8	29.2	48.2	11.7				
病期	I期	II期	III期	IV期	不詳	空欄			
UICC TNM分類 ¹									
対象数	56	43	30	-	-	0			
%	40.9	31.4	21.9	-	-	0.0			
取り扱い規約									
対象数	27	51	35	24	0	0			
%	19.7	37.2	25.5	17.5	0.0	0.0			
観血的治療の実施	無	有	治癒切除	非治癒切除	別不詳				
対象数	125	12	12	0	0				
%	91.2	8.8	8.8	0.0	0.0				
発見経緯	がん検診	健康診断等	他疾患観察中	その他					
対象数	0	-	92	41					
%	0.0	-	67.2	29.9					

肺
5年生存率

	対象数	死亡数	打ち切り数	生存状況把握割合(%)	実測生存率	95%CI low	95% CI high	平均年齢(歳)
全体	204	165	-	95.1	16.3	11.4	21.9	70.1
I期	34	14	-	94.1	57.6	39.0	72.3	72.2
II期	-	-	-	-	-	-	-	73.9
III期	57	50	-	96.5	9.2	3.4	18.6	68.8
IV期	86	81	-	95.3	1.4	0.1	6.5	68.6

属性別集計対象数

性別	男性	女性	部位		小細胞	非小細胞	
対象数	157	47	対象数		36	168	
%	77.0	23.0	%		17.6	82.4	
年代	50歳未満	50歳代	60歳代	70歳代	80歳以上		
対象数	-	16	70	82	32		
%	-	7.8	34.3	40.2	15.7		
UICC TNM分類総合ステージ	I期	II期	III期	IV期	不詳	空欄	
対象数	34	-	57	86	17	0	
%	16.7	-	27.9	42.2	8.3	0.0	
観血的治療の実施	無	有	治癒切除	非治癒切除	別不詳		
対象数	156	48	46	-	0		
%	76.5	23.5	22.5	-	0.0		
発見経緯	がん検診	健康診断等	他疾患観察中	その他			
対象数	-	12	83	108			
%	-	5.9	40.7	52.9			

* 10例以下は、「-」(ハイフン)表示
生存率は、集計対象30例以上の際表示

東大阪市立総合病院
女性乳房
5年生存率

	対象数	死亡数	打ち切り数	生存状況把握割合(%)	実測生存率	95%CI low	95% CI high	平均年齢(歳)
全体	178	22	-	96.6	87.3	81.4	91.5	63.8
I期	77	-	-	94.8	98.6	90.7	99.8	63.9
II期	68	-	-	97.1	92.5	82.8	96.8	63.0
III期	23	-	0	100.0	-	-	-	62.9
IV期	-	-	0	-	-	-	-	69.6

属性別集計対象数

性別	男性	女性					
対象数	0	178					
%	0.0	100.0					
年代	50歳未満	50歳代	60歳代	70歳代	80歳以上		
対象数	27	32	60	44	15		
%	15.2	18.0	33.7	24.7	8.4		
UICC TNM分類総合ステージ	I期	II期	III期	IV期	不詳	空欄	
対象数	77	68	23	-	-	0	
%	43.3	38.2	12.9	-	-	0.0	
観血的治療の実施	無	有	治癒切除	非治癒切除	別不詳		
対象数	15	163	158	-	0		
%	8.4	91.6	88.8	-	0.0		
発見経緯	がん検診	健康診断等	他疾患観察中	その他			
対象数	17	13	12	136			
%	9.6	7.3	6.7	76.4			

153 市立豊中病院
2008-2009年2カ年データ

コメント:

当院における肺がんの全体の生存率は、全国と比較し低値を示しておりますが、2008年は呼吸器外科医師不在によりⅢ期、Ⅳ期のみを対象としていたためです。2009年4月より呼吸器外科常勤医師を配属し、手術治療を含めた集学的治療を行っています。

市立豊中病院
胃
5年生存率

	対象数	死亡数	打ち切り数	生存状況把握割合(%)	実測生存率	95%CI low	95% CI high	平均年齢(歳)
全体	435	191	-	99.5	56.1	51.3	60.6	69.8
I期	242	41	-	99.2	83.1	77.7	87.2	69.7
II期	34	14	0	100.0	58.8	40.6	73.2	70.3
III期	41	29	0	100.0	29.3	16.4	43.4	68.1
IV期	108	98	0	100.0	9.3	4.7	15.6	69.9

属性別集計対象数

性別	男性	女性						
対象数	304	131						
%	69.9	30.1						
年代	50歳未満	50歳代	60歳代	70歳代	80歳以上			
対象数	22	45	125	162	81			
%	5.1	10.3	28.7	37.2	18.6			
UICC TNM分類総合ステージ	I期	II期	III期	IV期	不詳	空欄		
対象数	242	34	41	108	-	-		
%	55.6	7.8	9.4	24.8	-	-		
観血的治療の実施	無	有	治癒切除	非治癒切除	別不詳			
対象数	133	302	275	21	-			
%	30.6	69.4	63.2	4.8	-			
発見経緯	がん検診	健康診断等	他疾患観察中	その他				
対象数	14	50	91	280				
%	3.2	11.5	20.9	64.4				

大腸

5年生存率

	対象数	死亡数	打ち切り数	生存状況把握割合(%)	実測生存率	95%CI low	95% CI high	平均年齢(歳)
全体	469	175	-	97.9	62.3	57.7	66.6	70.9
I期	116	21	-	98.3	81.8	73.4	87.7	72.1
II期	129	40	-	96.1	68.6	59.7	75.9	73.3
III期	119	33	-	98.3	71.9	62.8	79.1	69.4
IV期	91	73	-	98.9	19.0	11.7	27.7	67.7

属性別集計対象数

性別	男性	女性						
対象数	284	185						
%	60.6	39.4						
年代	50歳未満	50歳代	60歳代	70歳代	80歳以上			
対象数	19	53	120	174	103			
%	4.1	11.3	25.6	37.1	22.0			
UICC TNM分類総合ステージ	I期	II期	III期	IV期	不詳	空欄		
対象数	116	129	119	91	-	-		
%	24.7	27.5	25.4	19.4	-	-		
観血的治療の実施	無	有	治癒切除	非治癒切除	別不詳			
対象数	50	419	353	48	18			
%	10.7	89.3	75.3	10.2	3.8			
発見経緯	がん検診	健康診断等	他疾患観察中	その他				
対象数	36	44	58	331				
%	7.7	9.4	12.4	70.6				

* 10例以下は、「-」(ハイフン)表示
生存率は、集計対象30例以上の際表示

市立豊中病院
肝
5年生存率

	対象数	死亡数	打ち切り数	生存状況把握割合(%)	実測生存率	95%CI low	95% CI high	平均年齢(歳)
全体	119	84	-	99.2	29.4	21.5	37.7	72.1
I期	38	16	0	100.0	57.9	40.8	71.7	71.4
II期	30	21	-	96.7	30.0	15.0	46.6	71.4
III期	37	33	0	100.0	10.8	3.4	23.1	73.7
IV期	12	12	0	100.0	-	-	-	71.0

属性別集計対象数

性別	男性	女性						
対象数	67	52						
%	56.3	43.7						
年代	50歳未満	50歳代	60歳代	70歳代	80歳以上			
対象数	-	-	28	59	22			
%	-	-	23.5	49.6	18.5			
病期	I期	II期	III期	IV期	不詳	空欄		
UICC TNM分類 ¹	対象数	38	30	37	12	-	0	
	%	31.9	25.2	31.1	10.1	-	0.0	
取り扱い規約	対象数	26	30	30	31	-	0	
	%	21.8	25.2	25.2	26.1	-	0.0	
観血的治療の実施	無	有	治癒切除	非治癒切除	別不詳			
対象数	96	23	20	-	-			
%	80.7	19.3	16.8	-	-			
発見経緯	がん検診	健康診断等	他疾患観察中	その他				
対象数	0	-	48	67				
%	0.0	-	40.3	56.3				

肺
5年生存率

	対象数	死亡数	打ち切り数	生存状況把握割合(%)	実測生存率	95%CI low	95% CI high	平均年齢(歳)
全体	154	136	-	99.4	11.1	6.8	16.7	71.7
I期	14	-	0	100.0	-	-	-	72.6
II期	-	-	0	-	-	-	-	69.5
III期	39	36	0	100.0	7.7	2.0	18.7	71.6
IV期	88	83	-	98.9	4.6	1.5	10.5	70.8

属性別集計対象数

性別	男性	女性	部位		小細胞	非小細胞
対象数	96	58	対象数		29	125
%	62.3	37.7	%		18.8	81.2
年代	50歳未満	50歳代	60歳代	70歳代	80歳以上	
対象数	-	-	42	70	28	
%	-	-	27.3	45.5	18.2	
UICC TNM分類総合ステージ	I期	II期	III期	IV期	不詳	空欄
対象数	14	-	39	88	-	0
%	9.1	-	25.3	57.1	-	0.0
観血的治療の実施	無	有	治癒切除	非治癒切除	別不詳	
対象数	133	21	17	-	-	
%	86.4	13.6	11.0	-	-	
発見経緯	がん検診	健康診断等	他疾患観察中	その他		
対象数	-	-	37	108		
%	-	-	24.0	70.1		

* 10例以下は、「-」(ハイフン)表示
生存率は、集計対象30例以上の際表示

市立豊中病院
女性乳房
5年生存率

	対象数	死亡数	打ち切り数	生存状況把握割合(%)	実測生存率	95%CI low	95% CI high	平均年齢(歳)
全体	244	28	-	99.2	88.5	83.8	91.9	60.6
I期	111	-	-	98.2	93.7	87.2	96.9	59.0
II期	75	-	0	100.0	88.0	78.2	93.6	61.9
III期	47	-	0	100.0	85.1	71.3	92.6	62.4
IV期	-	-	0	-	-	-	-	62.5

属性別集計対象数

性別	男性	女性					
対象数	0	244					
%	0.0	100.0					
年代	50歳未満	50歳代	60歳代	70歳代	80歳以上		
対象数	62	47	77	37	21		
%	25.4	19.3	31.6	15.2	8.6		
UICC TNM分類総合ステージ	I期	II期	III期	IV期	不詳	空欄	
対象数	111	75	47	-	-	0	
%	45.5	30.7	19.3	-	-	0.0	
観血的治療の実施	無	有	治癒切除	非治癒切除	別不詳		
対象数	12	232	166	57	-		
%	4.9	95.1	68.0	23.4	-		
発見経緯	がん検診	健康診断等	他疾患観察中	その他			
対象数	42	13	17	172			
%	17.2	5.3	7.0	70.5			

154 大阪府立成人病センター
2008-2009年2カ年データ

コメント:

特になし

大阪府立成人病センター
胃
5年生存率

	対象数	死亡数	打ち切り数	生存状況把握割合(%)	実測生存率	95%CI low	95% CI high	平均年齢(歳)
全体	751	154	-	99.1	79.4	76.3	82.1	67.5
I期	607	61	-	98.8	89.9	87.2	92.0	68.0
II期	27	-	0	100.0	-	-	-	67.9
III期	32	17	0	100.0	46.9	29.2	62.8	67.6
IV期	79	74	0	100.0	6.3	2.3	13.1	63.4

属性別集計対象数

性別	男性	女性						
対象数	549	202						
%	73.1	26.9						
年代	50歳未満	50歳代	60歳代	70歳代	80歳以上			
対象数	35	102	273	278	63			
%	4.7	13.6	36.4	37.0	8.4			
UICC TNM分類総合ステージ	I期	II期	III期	IV期	不詳	空欄		
対象数	607	27	32	79	0	-		
%	80.8	3.6	4.3	10.5	0.0	-		
観血的治療の実施	無	有	治癒切除	非治癒切除	別不詳			
対象数	88	663	652	-	-			
%	11.7	88.3	86.8	-	-			
発見経緯	がん検診	健康診断等	他疾患観察中	その他				
対象数	74	110	213	354				
%	9.9	14.6	28.4	47.1				

大腸

5年生存率

	対象数	死亡数	打ち切り数	生存状況把握割合(%)	実測生存率	95%CI low	95% CI high	平均年齢(歳)
全体	314	65	-	98.7	79.2	74.2	83.3	64.4
I期	105	-	0	100.0	92.4	85.3	96.1	64.6
II期	64	-	0	100.0	89.1	78.4	94.6	64.6
III期	82	14	-	97.6	82.6	72.4	89.3	63.8
IV期	49	36	-	95.9	25.0	13.8	37.9	65.1

属性別集計対象数

性別	男性	女性						
対象数	167	147						
%	53.2	46.8						
年代	50歳未満	50歳代	60歳代	70歳代	80歳以上			
対象数	29	62	115	90	18			
%	9.2	19.7	36.6	28.7	5.7			
UICC TNM分類総合ステージ	I期	II期	III期	IV期	不詳	空欄		
対象数	105	64	82	49	0	14		
%	33.4	20.4	26.1	15.6	0.0	4.5		
観血的治療の実施	無	有	治癒切除	非治癒切除	別不詳			
対象数	23	291	273	12	-			
%	7.3	92.7	86.9	3.8	-			
発見経緯	がん検診	健康診断等	他疾患観察中	その他				
対象数	35	46	55	178				
%	11.1	14.6	17.5	56.7				

* 10例以下は、「-」(ハイフン)表示
生存率は、集計対象30例以上の際表示

大阪府立成人病センター
肝
5年生存率

	対象数	死亡数	打ち切り数	生存状況把握割合(%)	実測生存率	95%CI low	95% CI high	平均年齢(歳)
全体	206	111	-	98.1	45.7	38.7	52.3	68.5
I期	102	35	-	97.1	65.4	55.2	73.8	69.1
II期	57	36	0	100.0	36.8	24.6	49.1	69.1
III期	34	27	-	97.1	18.2	7.4	32.8	65.9
IV期	13	13	0	100.0	-	-	-	67.7

属性別集計対象数

性別	男性	女性							
対象数	144	62							
%	69.9	30.1							
年代	50歳未満	50歳代	60歳代	70歳代	80歳以上				
対象数	-	25	72	89	14				
%	-	12.1	35.0	43.2	6.8				
病期	I期	II期	III期	IV期	不詳	空欄			
UICC TNM分類 ¹	対象数	102	57	34	13	0	0		
	%	49.5	27.7	16.5	6.3	0.0	0.0		
取り扱い規約	対象数	72	27	18	-	85	0		
	%	35.0	13.1	8.7	-	41.3	0.0		
観血的治療の実施	無	有	治癒切除	非治癒切除	別不詳				
対象数	161	45	43	0	-				
%	78.2	21.8	20.9	0.0	-				
発見経緯	がん検診	健康診断等	他疾患観察中	その他					
対象数	-	-	134	62					
%	-	-	65.0	30.1					

肺
5年生存率

	対象数	死亡数	打ち切り数	生存状況把握割合(%)	実測生存率	95%CI low	95% CI high	平均年齢(歳)
全体	755	354	-	99.3	52.9	49.3	56.4	66.7
I期	419	115	-	99.0	72.4	67.8	76.4	68.5
II期	63	32	0	100.0	49.2	36.4	60.8	67.2
III期	168	109	0	100.0	35.1	28.0	42.3	64.1
IV期	104	97	-	99.0	5.8	2.4	11.5	63.4

属性別集計対象数

性別	男性	女性	部位		小細胞	非小細胞	
対象数	498	257	対象数		38	717	
%	66.0	34.0	%		5.0	95.0	
年代	50歳未満	50歳代	60歳代	70歳代	80歳以上		
対象数	42	118	271	257	67		
%	5.6	15.6	35.9	34.0	8.9		
UICC TNM分類総合ステージ	I期	II期	III期	IV期	不詳	空欄	
対象数	419	63	168	104	0	-	
%	55.5	8.3	22.3	13.8	0.0	-	
観血的治療の実施	無	有	治癒切除	非治癒切除	別不詳		
対象数	323	432	302	-	127		
%	42.8	57.2	40.0	-	16.8		
発見経緯	がん検診	健康診断等	他疾患観察中	その他			
対象数	51	155	231	318			
%	6.8	20.5	30.6	42.1			

* 10例以下は、「-」(ハイフン)表示
生存率は、集計対象30例以上の際表示

大阪府立成人病センター
女性乳房
5年生存率

	対象数	死亡数	打ち切り数	生存状況把握割合(%)	実測生存率	95%CI low	95% CI high	平均年齢(歳)
全体	491	45	-	99.6	90.8	87.9	93.1	56.7
I期	209	-	-	99.5	95.2	91.3	97.4	58.0
II期	199	-	-	99.5	95.0	90.9	97.3	56.1
III期	65	11	0	100.0	83.1	71.5	90.3	54.8
IV期	17	13	0	100.0	-	-	-	57.0

属性別集計対象数

性別	男性	女性					
対象数	0	491					
%	0.0	100.0					
年代	50歳未満	50歳代	60歳代	70歳代	80歳以上		
対象数	147	127	154	50	13		
%	29.9	25.9	31.4	10.2	2.6		
UICC TNM分類総合ステージ	I期	II期	III期	IV期	不詳	空欄	
対象数	209	199	65	17	0	-	
%	42.6	40.5	13.2	3.5	0.0	-	
観血的治療の実施	無	有	治癒切除	非治癒切除	別不詳		
対象数	17	474	430	15	29		
%	3.5	96.5	87.6	3.1	5.9		
発見経緯	がん検診	健康診断等	他疾患観察中	その他			
対象数	81	34	44	332			
%	16.5	6.9	9.0	67.6			

* 10例以下は、「-」(ハイフン)表示
生存率は、集計対象30例以上の際表示

155 大阪市立総合医療センター
2008-2009年2カ年データ

コメント:

全がん施設別の生存率の値は、純粋ながんの進行度や治療法以外に地域性や施設の特性など様々な要素に影響を受けると考えられます。例えば高齢患者の多い地域ではPerformance Status(PS)低下等により根治的がん治療が困難であったり、他病死等のため生存率が下がると考えられます。また、全身状態不良な患者を多く受け入れている場合や併存症により、生存率に影響を与える可能性があります。

大阪市立総合医療センター
胃
5年生存率

	対象数	死亡数	打ち切り数	生存状況把握割合(%)	実測生存率	95%CI low	95% CI high	平均年齢(歳)
全体	537	201	29	94.6	62.4	58.1	66.3	65.8
I 期	328	47	25	92.4	85.6	81.3	89.0	66.1
II 期	44	17	-	97.7	61.1	45.1	73.8	66.9
III 期	50	38	-	98.0	24.0	13.3	36.4	64.6
IV 期	108	96	-	98.1	10.2	5.4	16.8	65.0

属性別集計対象数

性別	男性	女性						
対象数	359	178						
%	66.9	33.1						
年代	50歳未満	50歳代	60歳代	70歳代	80歳以上			
対象数	48	105	167	156	61			
%	8.9	19.6	31.1	29.1	11.4			
UICC TNM分類総合ステージ	I 期	II 期	III 期	IV 期	不詳	空欄		
対象数	328	44	50	108	-	-		
%	61.1	8.2	9.3	20.1	-	-		
観血的治療の実施	無	有	治癒切除	非治癒切除	別不詳			
対象数	92	445	412	32	-			
%	17.1	82.9	76.7	6.0	-			
発見経緯	がん検診	健康診断等	他疾患観察中	その他				
対象数	24	70	101	342				
%	4.5	13.0	18.8	63.7				

大腸

5年生存率

	対象数	死亡数	打ち切り数	生存状況把握割合(%)	実測生存率	95%CI low	95% CI high	平均年齢(歳)
全体	378	138	25	93.4	63.1	57.9	67.7	68.2
I 期	86	13	-	89.5	84.8	75.2	90.9	67.2
II 期	123	30	-	94.3	75.5	66.8	82.2	70.8
III 期	94	37	-	93.6	59.9	49.2	69.1	68.7
IV 期	70	57	-	97.1	16.3	8.7	26.0	64.8

属性別集計対象数

性別	男性	女性						
対象数	215	163						
%	56.9	43.1						
年代	50歳未満	50歳代	60歳代	70歳代	80歳以上			
対象数	27	55	95	147	54			
%	7.1	14.6	25.1	38.9	14.3			
UICC TNM分類総合ステージ	I 期	II 期	III 期	IV 期	不詳	空欄		
対象数	86	123	94	70	-	-		
%	22.8	32.5	24.9	18.5	-	-		
観血的治療の実施	無	有	治癒切除	非治癒切除	別不詳			
対象数	31	347	307	36	-			
%	8.2	91.8	81.2	9.5	-			
発見経緯	がん検診	健康診断等	他疾患観察中	その他				
対象数	11	17	78	272				
%	2.9	4.5	20.6	72.0				

* 10例以下は、「-」(ハイフン)表示
生存率は、集計対象30例以上の際表示

大阪市立総合医療センター
肝
5年生存率

	対象数	死亡数	打ち切り数	生存状況把握割合(%)	実測生存率	95%CI low	95% CI high	平均年齢(歳)
全体	181	114	-	98.9	36.4	29.4	43.5	69.0
I期	81	35	0	100.0	56.8	45.3	66.7	70.0
II期	53	37	-	98.1	29.1	17.5	41.7	69.1
III期	36	33	0	100.0	8.3	2.1	20.1	68.0
IV期	-	-	-	-	-	-	-	71.2

属性別集計対象数

性別	男性	女性						
対象数	117	64						
%	64.6	35.4						
年代	50歳未満	50歳代	60歳代	70歳代	80歳以上			
対象数	-	21	58	73	23			
%	-	11.6	32.0	40.3	12.7			
病期	I期	II期	III期	IV期	不詳	空欄		
UICC TNM分類 ¹	対象数	81	53	36	-	0	-	
	%	44.8	29.3	19.9	-	0.0	-	
取り扱い規約	対象数	40	75	39	26	-	0	
	%	22.1	41.4	21.5	14.4	-	0.0	
観血的治療の実施	無	有	治癒切除	非治癒切除	別不詳			
対象数	115	66	65	-	0			
%	63.5	36.5	35.9	-	0.0			
発見経緯	がん検診	健康診断等	他疾患観察中	その他				
対象数	0	-	95	81				
%	0.0	-	52.5	44.8				

肺
5年生存率

	対象数	死亡数	打ち切り数	生存状況把握割合(%)	実測生存率	95%CI low	95% CI high	平均年齢(歳)
全体	674	434	12	98.2	35.5	31.9	39.1	68.0
I期	219	66	-	96.8	69.8	63.2	75.4	69.8
II期	40	20	-	97.5	50.0	33.8	64.2	67.8
III期	176	123	-	98.9	30.1	23.5	36.9	66.9
IV期	230	220	0	100.0	4.4	2.2	7.5	66.9

属性別集計対象数

性別	男性	女性	部位		小細胞	非小細胞	
対象数	468	206	対象数		67	607	
%	69.4	30.6	%		9.9	90.1	
年代	50歳未満	50歳代	60歳代	70歳代	80歳以上		
対象数	32	80	240	255	67		
%	4.7	11.9	35.6	37.8	9.9		
UICC TNM分類総合ステージ	I期	II期	III期	IV期	不詳	空欄	
対象数	219	40	176	230	-	-	
%	32.5	5.9	26.1	34.1	-	-	
観血的治療の実施	無	有	治癒切除	非治癒切除	別不詳		
対象数	363	311	294	15	-		
%	53.9	46.1	43.6	2.2	-		
発見経緯	がん検診	健康診断等	他疾患観察中	その他			
対象数	16	83	153	422			
%	2.4	12.3	22.7	62.6			

* 10例以下は、「-」(ハイフン)表示
生存率は、集計対象30例以上の際表示

大阪市立総合医療センター
女性乳房
5年生存率

	対象数	死亡数	打ち切り数	生存状況把握割合(%)	実測生存率	95%CI low	95% CI high	平均年齢(歳)
全体	281	39	13	95.4	86.0	81.4	89.6	58.7
I期	97	-	-	92.8	92.8	85.5	96.5	58.9
II期	130	-	-	97.7	92.3	86.1	95.8	57.7
III期	41	15	-	92.7	62.8	46.0	75.7	60.2
IV期	13	-	0	100.0	-	-	-	63.1

属性別集計対象数

性別	男性	女性						
対象数	0	281						
%	0.0	100.0						
年代	50歳未満	50歳代	60歳代	70歳代	80歳以上			
対象数	83	62	65	52	19			
%	29.5	22.1	23.1	18.5	6.8			
UICC TNM分類総合ステージ	I期	II期	III期	IV期	不詳	空欄		
対象数	97	130	41	13	0	0		
%	34.5	46.3	14.6	4.6	0.0	0.0		
観血的治療の実施	無	有	治癒切除	非治癒切除	別不詳			
対象数	46	235	231	-	-			
%	16.4	83.6	82.2	-	-			
発見経緯	がん検診	健康診断等	他疾患観察中	その他				
対象数	30	-	29	212				
%	10.7	-	10.3	75.4				

156 大阪赤十字病院
2008-2009年2カ年データ

コメント:

○実測生存率については、全国平均および近隣の施設と比較しても大きな差異はみられません。
○当院は、地域の急性期総合病院として、高度な専門医療のもと総合的ながん診療を行っています。また、基礎疾患をお持ちのがん患者さんの診療においても、総合的診療体制を活かし、複数の診療科・多職種チームによって治療方針の検討を行うことで、がん診療の充実および最善の治療を行うように努めています。

大阪赤十字病院
胃
5年生存率

	対象数	死亡数	打ち切り数	生存状況把握割合(%)	実測生存率	95%CI low	95% CI high	平均年齢(歳)
全体	574	203	60	89.5	63.6	59.4	67.5	68.8
I 期	370	66	46	87.6	81.6	77.1	85.2	69.1
II 期	34	-	-	79.4	70.3	50.4	83.4	69.9
III 期	47	28	-	95.7	37.8	23.9	51.6	69.1
IV 期	104	89	-	97.1	13.1	7.4	20.5	67.0

属性別集計対象数

性別	男性	女性						
対象数	390	184						
%	67.9	32.1						
年代	50歳未満	50歳代	60歳代	70歳代	80歳以上			
対象数	19	66	186	230	73			
%	3.3	11.5	32.4	40.1	12.7			
UICC TNM分類総合ステージ	I 期	II 期	III 期	IV 期	不詳	空欄		
対象数	370	34	47	104	15	-		
%	64.5	5.9	8.2	18.1	2.6	-		
観血的治療の実施	無	有	治癒切除	非治癒切除	別不詳			
対象数	103	471	437	19	15			
%	17.9	82.1	76.1	3.3	2.6			
発見経緯	がん検診	健康診断等	他疾患観察中	その他				
対象数	42	74	208	250				
%	7.3	12.9	36.2	43.6				

大腸

5年生存率

	対象数	死亡数	打ち切り数	生存状況把握割合(%)	実測生存率	95%CI low	95% CI high	平均年齢(歳)
全体	501	140	59	88.2	71.1	66.9	75.0	67.3
I 期	134	16	18	86.6	87.5	80.4	92.2	67.6
II 期	130	15	16	87.7	88.1	80.9	92.6	67.7
III 期	136	44	13	90.4	67.1	58.4	74.4	68.5
IV 期	87	62	-	88.5	23.7	15.0	33.6	65.3

属性別集計対象数

性別	男性	女性						
対象数	300	201						
%	59.9	40.1						
年代	50歳未満	50歳代	60歳代	70歳代	80歳以上			
対象数	35	70	156	176	64			
%	7.0	14.0	31.1	35.1	12.8			
UICC TNM分類総合ステージ	I 期	II 期	III 期	IV 期	不詳	空欄		
対象数	134	130	136	87	-	-		
%	26.7	25.9	27.1	17.4	-	-		
観血的治療の実施	無	有	治癒切除	非治癒切除	別不詳			
対象数	42	459	404	37	18			
%	8.4	91.6	80.6	7.4	3.6			
発見経緯	がん検診	健康診断等	他疾患観察中	その他				
対象数	31	57	176	237				
%	6.2	11.4	35.1	47.3				

* 10例以下は、「-」(ハイフン)表示
生存率は、集計対象30例以上の際表示

大阪赤十字病院
肝
5年生存率

	対象数	死亡数	打ち切り数	生存状況把握割合(%)	実測生存率	95%CI low	95% CI high	平均年齢(歳)
全体	342	176	33	90.4	45.8	40.2	51.2	69.3
I 期	148	69	-	94.6	51.7	43.2	59.6	69.6
II 期	102	43	15	85.3	55.2	44.5	64.6	70.4
III 期	63	40	-	88.9	32.0	20.5	44.1	67.4
IV 期	23	20	-	91.3	-	-	-	67.0

属性別集計対象数

性別	男性	女性							
対象数	221	121							
%	64.6	35.4							
年代	50歳未満	50歳代	60歳代	70歳代	80歳以上				
対象数	15	33	103	159	32				
%	4.4	9.6	30.1	46.5	9.4				
病期	I 期	II 期	III 期	IV 期	不詳	空欄			
UICC TNM分類 ¹	対象数	148	102	63	23	-	-		
	%	43.3	29.8	18.4	6.7	-	-		
取り扱い規約	対象数	79	136	62	36	-	0		
	%	23.1	39.8	18.1	10.5	-	0.0		
観血的治療の実施	無	有	治癒切除	非治癒切除	別不詳				
対象数	257	85	84	-	0				
%	75.1	24.9	24.6	-	0.0				
発見経緯	がん検診	健康診断等	他疾患観察中	その他					
対象数	-	12	248	80					
%	-	3.5	72.5	23.4					

肺
5年生存率

	対象数	死亡数	打ち切り数	生存状況把握割合(%)	実測生存率	95%CI low	95% CI high	平均年齢(歳)
全体	384	249	25	93.5	32.8	28.0	37.6	69.5
I 期	113	35	-	95.6	68.2	58.6	76.0	70.4
II 期	24	14	0	100.0	-	-	-	71.1
III 期	109	76	14	87.2	23.3	15.2	32.3	68.9
IV 期	129	118	-	96.1	6.1	2.6	11.6	68.7

属性別集計対象数

性別	男性	女性	部位		小細胞	非小細胞	
対象数	262	122	対象数		56	328	
%	68.2	31.8	%		14.6	85.4	
年代	50歳未満	50歳代	60歳代	70歳代	80歳以上		
対象数	-	43	115	169	47		
%	-	11.2	29.9	44.0	12.2		
UICC TNM分類総合ステージ	I 期	II 期	III 期	IV 期	不詳	空欄	
対象数	113	24	109	129	-	-	
%	29.4	6.3	28.4	33.6	-	-	
観血的治療の実施	無	有	治癒切除	非治癒切除	別不詳		
対象数	247	137	126	-	-		
%	64.3	35.7	32.8	-	-		
発見経緯	がん検診	健康診断等	他疾患観察中	その他			
対象数	-	47	164	171			
%	-	12.2	42.7	44.5			

* 10例以下は、「-」(ハイフン)表示
生存率は、集計対象30例以上の際表示

大阪赤十字病院
女性乳房
5年生存率

	対象数	死亡数	打ち切り数	生存状況把握割合(%)	実測生存率	95%CI low	95% CI high	平均年齢(歳)
全体	179	22	17	90.5	87.3	81.4	91.5	59.1
I期	70	-	-	90.0	94.0	84.9	97.7	58.6
II期	80	-	-	91.3	89.7	80.5	94.7	60.1
III期	17	-	-	94.1	-	-	-	51.6
IV期	-	-	-	-	-	-	-	66.9

属性別集計対象数

性別	男性	女性					
対象数	0	179					
%	0.0	100.0					
年代	50歳未満	50歳代	60歳代	70歳代	80歳以上		
対象数	51	39	41	36	12		
%	28.5	21.8	22.9	20.1	6.7		
UICC TNM分類総合ステージ	I期	II期	III期	IV期	不詳	空欄	
対象数	70	80	17	-	-	-	
%	39.1	44.7	9.5	-	-	-	
観血的治療の実施	無	有	治癒切除	非治癒切除	別不詳		
対象数	29	150	139	-	-		
%	16.2	83.8	77.7	-	-		
発見経緯	がん検診	健康診断等	他疾患観察中	その他			
対象数	22	11	40	106			
%	12.3	6.1	22.3	59.2			

* 10例以下は、「-」(ハイフン)表示
生存率は、集計対象30例以上の際表示

157 独立行政法人国立病院機構 大阪南医療センター
2008-2009年2カ年データ

コメント:

特になし

独立行政法人国立病院機構 大阪南医療センター
胃
5年生存率

	対象数	死亡数	打ち切り数	生存状況把握割合(%)	実測生存率	95%CI low	95% CI high	平均年齢(歳)
全体	219	96	18	91.8	55.4	48.5	61.8	69.6
I 期	118	19	15	87.3	83.4	75.2	89.1	70.3
II 期	26	11	-	92.3	-	-	-	68.2
III 期	12	-	0	100.0	-	-	-	70.7
IV 期	57	52	-	98.2	7.5	2.4	16.5	68.4

属性別集計対象数

性別	男性	女性						
対象数	158	61						
%	72.1	27.9						
年代	50歳未満	50歳代	60歳代	70歳代	80歳以上			
対象数	-	18	73	87	31			
%	-	8.2	33.3	39.7	14.2			
UICC TNM分類総合ステージ	I 期	II 期	III 期	IV 期	不詳	空欄		
対象数	118	26	12	57	-	-		
%	53.9	11.9	5.5	26.0	-	-		
観血的治療の実施	無	有	治癒切除	非治癒切除	別不詳			
対象数	43	176	169	-	0			
%	19.6	80.4	77.2	-	0.0			
発見経緯	がん検診	健康診断等	他疾患観察中	その他				
対象数	28	20	50	121				
%	12.8	9.1	22.8	55.3				

大腸

5年生存率

	対象数	死亡数	打ち切り数	生存状況把握割合(%)	実測生存率	95%CI low	95% CI high	平均年齢(歳)
全体	231	71	19	91.8	68.8	62.3	74.4	70.3
I 期	54	-	-	96.3	90.7	79.2	96.0	70.4
II 期	56	-	-	96.4	83.9	71.4	91.3	72.9
III 期	65	24	-	84.6	62.5	49.4	73.1	69.2
IV 期	50	32	-	92.0	32.4	19.7	45.9	69.0

属性別集計対象数

性別	男性	女性						
対象数	126	105						
%	54.5	45.5						
年代	50歳未満	50歳代	60歳代	70歳代	80歳以上			
対象数	-	22	74	80	45			
%	-	9.5	32.0	34.6	19.5			
UICC TNM分類総合ステージ	I 期	II 期	III 期	IV 期	不詳	空欄		
対象数	54	56	65	50	-	-		
%	23.4	24.2	28.1	21.6	-	-		
観血的治療の実施	無	有	治癒切除	非治癒切除	別不詳			
対象数	30	201	186	13	-			
%	13.0	87.0	80.5	5.6	-			
発見経緯	がん検診	健康診断等	他疾患観察中	その他				
対象数	26	21	47	137				
%	11.3	9.1	20.3	59.3				

* 10例以下は、「-」(ハイフン)表示
生存率は、集計対象30例以上の際表示

独立行政法人国立病院機構 大阪南医療センター
肝
5年生存率

	対象数	死亡数	打ち切り数	生存状況把握割合(%)	実測生存率	95%CI low	95% CI high	平均年齢(歳)
全体	101	56	13	87.1	40.6	30.5	50.4	73.3
I期	35	13	-	85.7	59.9	41.0	74.5	72.2
II期	38	20	-	86.8	43.7	27.1	59.2	74.6
III期	22	18	-	90.9	-	-	-	73.4
IV期	-	-	-	-	-	-	-	71.0

属性別集計対象数

性別	男性	女性						
対象数	69	32						
%	68.3	31.7						
年代	50歳未満	50歳代	60歳代	70歳代	80歳以上			
対象数	0	-	28	42	25			
%	0.0	-	27.7	41.6	24.8			
病期	I期	II期	III期	IV期	不詳	空欄		
UICC TNM分類 ¹	対象数	35	38	22	-	-	0	
	%	34.7	37.6	21.8	-	-	0.0	
取り扱い規約	対象数	17	27	25	21	-	0	
	%	16.8	26.7	24.8	20.8	-	0.0	
観血的治療の実施	無	有	治癒切除	非治癒切除	別不詳			
対象数	76	25	23	-	-			
%	75.2	24.8	22.8	-	-			
発見経緯	がん検診	健康診断等	他疾患観察中	その他				
対象数	-	-	68	31				
%	-	-	67.3	30.7				

肺
5年生存率

	対象数	死亡数	打ち切り数	生存状況把握割合(%)	実測生存率	95%CI low	95% CI high	平均年齢(歳)
全体	65	64	0	100.0	1.5	0.1	7.3	74.6
I期	-	-	0	-	-	-	-	79.0
II期	-	-	0	-	-	-	-	81.0
III期	26	26	0	100.0	-	-	-	76.3
IV期	34	34	0	100.0	0.0	0.0	0.0	72.6

属性別集計対象数

性別	男性	女性	部位		小細胞	非小細胞	
対象数	47	18	対象数		-	56	
%	72.3	27.7	%		-	86.2	
年代	50歳未満	50歳代	60歳代	70歳代	80歳以上		
対象数	-	-	11	30	19		
%	-	-	16.9	46.2	29.2		
UICC TNM分類総合ステージ	I期	II期	III期	IV期	不詳	空欄	
対象数	-	-	26	34	0	0	
%	-	-	40.0	52.3	0.0	0.0	
観血的治療の実施	無	有	治癒切除	非治癒切除	別不詳		
対象数	65	0	0	0	0		
%	100.0	0.0	0.0	0.0	0.0		
発見経緯	がん検診	健康診断等	他疾患観察中	その他			
対象数	-	-	28	33			
%	-	-	43.1	50.8			

* 10例以下は、「-」(ハイフン)表示
生存率は、集計対象30例以上の際表示

独立行政法人国立病院機構 大阪南医療センター
女性乳房
5年生存率

	対象数	死亡数	打ち切り数	生存状況把握割合(%)	実測生存率	95%CI low	95% CI high	平均年齢(歳)
全体	72	-	-	90.3	92.8	83.6	97.0	62.5
I期	30	0	-	86.7	100.0	-	-	61.7
II期	32	-	-	93.8	93.8	77.3	98.4	61.8
III期	-	-	-	-	-	-	-	70.4
IV期	-	-	0	-	-	-	-	60.0

属性別集計対象数

性別	男性	女性						
対象数	0	72						
%	0.0	100.0						
年代	50歳未満	50歳代	60歳代	70歳代	80歳以上			
対象数	14	13	22	17	-			
%	19.4	18.1	30.6	23.6	-			
UICC TNM分類総合ステージ	I期	II期	III期	IV期	不詳	空欄		
対象数	30	32	-	-	0	0		
%	41.7	44.4	-	-	0.0	0.0		
観血的治療の実施	無	有	治療切除	非治療切除	別不詳			
対象数	-	68	64	-	-			
%	-	94.4	88.9	-	-			
発見経緯	がん検診	健康診断等	他疾患観察中	その他				
対象数	-	0	-	56				
%	-	0.0	-	77.8				

158 独立行政法人労働者健康安全機構大阪労災病院
2008-2009年2カ年データ

コメント:

特になし

独立行政法人労働者健康安全機構大阪労災病院

胃

5年生存率

	対象数	死亡数	打ち切り数	生存状況把握割合(%)	実測生存率	95%CI low	95% CI high	平均年齢(歳)
全体	318	131	-	98.4	58.5	52.8	63.7	68.5
I 期	175	33	-	98.9	81.0	74.4	86.1	68.4
II 期	38	14	-	94.7	62.4	44.9	75.7	67.9
III 期	30	16	0	100.0	46.7	28.4	63.0	67.7
IV 期	73	67	-	98.6	7.0	2.6	14.3	68.8

属性別集計対象数

性別	男性	女性						
対象数	219	99						
%	68.9	31.1						
年代	50歳未満	50歳代	60歳代	70歳代	80歳以上			
対象数	14	49	93	114	48			
%	4.4	15.4	29.2	35.8	15.1			
UICC TNM分類総合ステージ	I 期	II 期	III 期	IV 期	不詳	空欄		
対象数	175	38	30	73	-	-		
%	55.0	11.9	9.4	23.0	-	-		
観血的治療の実施	無	有	治癒切除	非治癒切除	別不詳			
対象数	70	248	219	28	-			
%	22.0	78.0	68.9	8.8	-			
発見経緯	がん検診	健康診断等	他疾患観察中	その他				
対象数	31	37	99	151				
%	9.7	11.6	31.1	47.5				

大腸

5年生存率

	対象数	死亡数	打ち切り数	生存状況把握割合(%)	実測生存率	95%CI low	95% CI high	平均年齢(歳)
全体	335	98	-	98.5	70.5	65.3	75.1	67.9
I 期	91	13	-	97.8	85.5	76.4	91.3	68.6
II 期	96	22	-	97.9	76.7	66.8	84.0	69.2
III 期	88	15	-	98.9	82.9	73.3	89.3	66.3
IV 期	55	47	0	100.0	14.6	6.8	25.1	67.0

属性別集計対象数

性別	男性	女性						
対象数	209	126						
%	62.4	37.6						
年代	50歳未満	50歳代	60歳代	70歳代	80歳以上			
対象数	20	53	104	111	47			
%	6.0	15.8	31.0	33.1	14.0			
UICC TNM分類総合ステージ	I 期	II 期	III 期	IV 期	不詳	空欄		
対象数	91	96	88	55	-	-		
%	27.2	28.7	26.3	16.4	-	-		
観血的治療の実施	無	有	治癒切除	非治癒切除	別不詳			
対象数	28	307	273	33	-			
%	8.4	91.6	81.5	9.9	-			
発見経緯	がん検診	健康診断等	他疾患観察中	その他				
対象数	35	23	101	176				
%	10.4	6.9	30.1	52.5				

* 10例以下は、「-」(ハイフン)表示
生存率は、集計対象30例以上の際表示

独立行政法人労働者健康安全機構大阪労災病院
肝
5年生存率

	対象数	死亡数	打ち切り数	生存状況把握割合(%)	実測生存率	95%CI low	95% CI high	平均年齢(歳)
全体	198	130	-	97.0	32.7	26.1	39.3	71.0
I期	85	46	-	98.8	45.3	34.5	55.5	72.1
II期	73	50	-	94.5	28.3	18.3	39.2	70.0
III期	36	30	-	97.2	14.3	5.2	27.7	70.6
IV期	-	-	0	-	-	-	-	68.3

属性別集計対象数

性別	男性	女性						
対象数	130	68						
%	65.7	34.3						
年代	50歳未満	50歳代	60歳代	70歳代	80歳以上			
対象数	-	-	60	85	37			
%	-	-	30.3	42.9	18.7			
病期	I期	II期	III期	IV期	不詳	空欄		
UICC TNM分類 ¹	対象数	85	73	36	-	0	0	
	%	42.9	36.9	18.2	-	0.0	0.0	
取り扱い規約	対象数	45	84	52	17	0	0	
	%	22.7	42.4	26.3	8.6	0.0	0.0	
観血的治療の実施	無	有	治癒切除	非治癒切除	別不詳			
対象数	149	49	47	-	0			
%	75.3	24.7	23.7	-	0.0			
発見経緯	がん検診	健康診断等	他疾患観察中	その他				
対象数	-	-	164	29				
%	-	-	82.8	14.6				

肺
5年生存率

	対象数	死亡数	打ち切り数	生存状況把握割合(%)	実測生存率	95%CI low	95% CI high	平均年齢(歳)
全体	65	38	-	89.2	36.9	24.9	49.1	75.6
I期	43	19	-	90.7	53.2	36.8	67.1	77.0
II期	0	0	0	-	-	-	-	-
III期	-	-	0	-	-	-	-	87.3
IV期	17	16	-	94.1	-	-	-	70.9

属性別集計対象数

性別	男性	女性	部位		小細胞	非小細胞	
対象数	44	21	対象数		-	63	
%	67.7	32.3	%		-	96.9	
年代	50歳未満	50歳代	60歳代	70歳代	80歳以上		
対象数	0	-	11	23	26		
%	0.0	-	16.9	35.4	40.0		
UICC TNM分類総合ステージ	I期	II期	III期	IV期	不詳	空欄	
対象数	43	0	-	17	-	0	
%	66.2	0.0	-	26.2	-	0.0	
観血的治療の実施	無	有	治癒切除	非治癒切除	別不詳		
対象数	64	-	0	-	0		
%	98.5	-	0.0	-	0.0		
発見経緯	がん検診	健康診断等	他疾患観察中	その他			
対象数	-	-	18	44			
%	-	-	27.7	67.7			

* 10例以下は、「-」(ハイフン)表示
生存率は、集計対象30例以上の際表示

独立行政法人労働者健康安全機構大阪労災病院
女性乳房
5年生存率

	対象数	死亡数	打ち切り数	生存状況把握割合(%)	実測生存率	95%CI low	95% CI high	平均年齢(歳)
全体	234	25	-	99.1	89.3	84.5	92.6	59.6
I期	97	-	-	99.0	94.8	87.9	97.8	60.0
II期	100	-	0	100.0	93.0	85.9	96.6	59.6
III期	26	-	-	96.2	-	-	-	58.9
IV期	11	-	0	100.0	-	-	-	57.5

属性別集計対象数

性別	男性	女性					
対象数	0	234					
%	0.0	100.0					
年代	50歳未満	50歳代	60歳代	70歳代	80歳以上		
対象数	62	53	59	44	16		
%	26.5	22.6	25.2	18.8	6.8		
UICC TNM分類総合ステージ	I期	II期	III期	IV期	不詳	空欄	
対象数	97	100	26	11	0	0	
%	41.5	42.7	11.1	4.7	0.0	0.0	
観血的治療の実施	無	有	治癒切除	非治癒切除	別不詳		
対象数	20	214	209	-	-		
%	8.5	91.5	89.3	-	-		
発見経緯	がん検診	健康診断等	他疾患観察中	その他			
対象数	57	-	23	146			
%	24.4	-	9.8	62.4			

コメント:

【胃】

生存状況把握割合91.3%。
性別にみると、男性が7割近くを占めた。
診断時の年齢は、70歳代が最も多く、次いで60歳代となっており、60歳代・70歳代で全体の約7割を占めた。
UICC TNM分類総合ステージを見ると、I期が約6割、次いでIV期が2割を占めた。
約9割において観血的治療が実施されていた。
発見経緯としては、他疾患経過観察中が約3割であった。

【大腸】

生存状況把握割合94.8%。
集計施設全体の大腸の総評と比較して、発見経緯の健康診断・人間ドックが約1.6割と多い。
性別にみると、男性が6割近くを占めた。
診断時の年齢は、60歳代が最も多く、次いで70歳代となっており、60歳代・70歳代で全体の約6割を占めた。□
UICC TNM分類総合ステージを見ると、I期とIII期が約3割、次いでII期が約2割を占めた。
約5割において観血的治療が実施されていた。□
発見経緯としては、他疾患経過観察中が約1.5割であった。

【肝】

生存状況把握割合91.4%。
集計施設全体の大腸の総評と比較して、当院では観血的治療が多く約5割において観血的治療が実施されていた。
性別にみると、男性が7割近くを占めた。
診断時の年齢は、70歳代が最も多く、次いで60歳代となっており、60歳代・70歳代で全体の約8割を占めた。
UICC TNM分類総合ステージを見ると、I期が約4割、II期約3割、次いでIII期が2割を占めた。
約5割において観血的治療が実施されていた。
発見経緯としては、他疾患経過観察中が約7割であった。

【肺】

生存状況把握割合95.5%。
診断時の年齢は、70歳代が最も多く、次いで60歳代となっており、60歳代・70歳代で全体の約70%を占め、80歳以上も約10%であった。
男女比では男性が約60%を占めた。
発見経緯は、がん検診、健康診断が25.8%を占めたのに対し、他疾患経過観察中が40.6%であった。
UICC TNM分類総合ステージを見ると、I期 42.2%、II期 6.6% III期 26.2%、次いでIV期 23.4%を占めた。
約半数において観血的治療が実施され、全体の調査結果と比べ10%程度多かった。

【女性乳房】

生存状況把握割合96.6%。
集計施設全体の大腸の総評と比較してII期が6割と多い。
診断時の年齢は、60歳代が最も多く、次いで50歳代となっており、50歳代・60歳代で全体の約5割を占めた。□
UICC TNM分類総合ステージを見ると、II期が約6割、I期約2割、次いでIII期が1割を占めた。
約9割において観血的治療が実施されていた。
発見経緯としては、その他の症状受診等が約6割であった。

大阪医科大学附属病院

胃

5年生存率

	対象数	死亡数	打ち切り数	生存状況把握割合(%)	実測生存率	95%CI low	95% CI high	平均年齢(歳)
全体	483	163	42	91.3	64.6	60.0	68.8	68.2
I 期	310	47	31	90.0	83.8	79.0	87.6	68.4
II 期	42	18	-	97.6	56.1	39.7	69.6	66.4
III 期	34	18	-	88.2	43.2	25.8	59.4	70.9
IV 期	96	80	-	93.8	13.2	7.2	21.1	67.3

属性別集計対象数

性別	男性	女性						
対象数	325	158						
%	67.3	32.7						
年代	50歳未満	50歳代	60歳代	70歳代	80歳以上			
対象数	30	66	153	173	61			
%	6.2	13.7	31.7	35.8	12.6			
UICC TNM分類総合ステージ	I 期	II 期	III 期	IV 期	不詳	空欄		
対象数	310	42	34	96	0	-		
%	64.2	8.7	7.0	19.9	0.0	-		
観血的治療の実施	無	有	治癒切除	非治癒切除	別不詳			
対象数	57	426	371	48	-			
%	11.8	88.2	76.8	9.9	-			
発見経緯	がん検診	健康診断等	他疾患観察中	その他				
対象数	60	78	122	223				
%	12.4	16.1	25.3	46.2				

大腸

5年生存率

	対象数	死亡数	打ち切り数	生存状況把握割合(%)	実測生存率	95%CI low	95% CI high	平均年齢(歳)
全体	503	125	26	94.8	74.4	70.3	78.1	65.4
I 期	150	11	-	94.7	92.4	86.7	95.7	65.4
II 期	120	24	-	96.7	79.7	71.2	85.9	67.6
III 期	155	41	-	94.2	72.9	65.0	79.2	65.6
IV 期	64	47	-	93.8	22.8	13.1	34.0	64.1

属性別集計対象数

性別	男性	女性						
対象数	284	219						
%	56.5	43.5						
年代	50歳未満	50歳代	60歳代	70歳代	80歳以上			
対象数	41	97	173	147	45			
%	8.2	19.3	34.4	29.2	8.9			
UICC TNM分類総合ステージ	I 期	II 期	III 期	IV 期	不詳	空欄		
対象数	150	120	155	64	-	12		
%	29.8	23.9	30.8	12.7	-	2.4		
観血的治療の実施	無	有	治癒切除	非治癒切除	別不詳			
対象数	51	452	411	40	-			
%	10.1	89.9	81.7	8.0	-			
発見経緯	がん検診	健康診断等	他疾患観察中	その他				
対象数	55	78	75	295				
%	10.9	15.5	14.9	58.6				

* 10例以下は、「-」(ハイフン)表示
生存率は、集計対象30例以上の際表示

大阪医科大学附属病院
肝
5年生存率

	対象数	死亡数	打ち切り数	生存状況把握割合(%)	実測生存率	95%CI low	95% CI high	平均年齢(歳)
全体	81	41	-	91.4	46.3	34.7	57.0	69.6
I期	35	11	-	88.6	64.8	45.5	78.8	69.2
II期	24	13	-	91.7	-	-	-	71.5
III期	19	15	-	94.7	-	-	-	70.9
IV期	-	-	0	-	-	-	-	75.5

属性別集計対象数

性別	男性	女性						
対象数	54	27						
%	66.7	33.3						
年代	50歳未満	50歳代	60歳代	70歳代	80歳以上			
対象数	-	-	22	43	-			
%	-	-	27.2	53.1	-			
病期	I期	II期	III期	IV期	不詳	空欄		
UICC TNM分類 ¹	対象数	35	24	19	-	0	-	
	%	43.2	29.6	23.5	-	0.0	-	
取り扱い規約	対象数	17	30	22	12	0	0	
	%	21.0	37.0	27.2	14.8	0.0	0.0	
観血的治療の実施	無	有	治癒切除	非治癒切除	別不詳			
対象数	40	41	38	-	0			
%	49.4	50.6	46.9	-	0.0			
発見経緯	がん検診	健康診断等	他疾患観察中	その他				
対象数	-	-	56	21				
%	-	-	69.1	25.9				

肺
5年生存率

	対象数	死亡数	打ち切り数	生存状況把握割合(%)	実測生存率	95%CI low	95% CI high	平均年齢(歳)
全体	244	136	11	95.5	42.8	36.5	49.0	68.9
I期	103	24	-	94.2	76.0	66.3	83.2	69.4
II期	16	-	0	100.0	-	-	-	67.7
III期	64	51	-	98.4	19.1	10.5	29.6	68.8
IV期	57	52	-	93.0	2.4	0.2	10.7	69.7

属性別集計対象数

性別	男性	女性	部位		小細胞	非小細胞	
対象数	155	89	対象数		24	220	
%	63.5	36.5	%		9.8	90.2	
年代	50歳未満	50歳代	60歳代	70歳代	80歳以上		
対象数	-	30	84	94	30		
%	-	12.3	34.4	38.5	12.3		
UICC TNM分類総合ステージ	I期	II期	III期	IV期	不詳	空欄	
対象数	103	16	64	57	-	-	
%	42.2	6.6	26.2	23.4	-	-	
観血的治療の実施	無	有	治癒切除	非治癒切除	別不詳		
対象数	110	134	129	-	0		
%	45.1	54.9	52.9	-	0.0		
発見経緯	がん検診	健康診断等	他疾患観察中	その他			
対象数	31	32	99	82			
%	12.7	13.1	40.6	33.6			

* 10例以下は、「-」(ハイフン)表示
生存率は、集計対象30例以上の際表示

大阪医科大学附属病院
女性乳房
5年生存率

	対象数	死亡数	打ち切り数	生存状況把握割合(%)	実測生存率	95%CI low	95% CI high	平均年齢(歳)
全体	203	27	-	96.6	86.4	80.8	90.5	61.6
I期	45	-	-	93.3	97.6	84.3	99.7	61.8
II期	122	-	-	96.7	95.8	90.2	98.2	61.8
III期	23	-	0	100.0	-	-	-	60.0
IV期	11	-	0	100.0	-	-	-	61.0

属性別集計対象数

性別	男性	女性						
対象数	0	203						
%	0.0	100.0						
年代	50歳未満	50歳代	60歳代	70歳代	80歳以上			
対象数	36	50	61	46	-			
%	17.7	24.6	30.0	22.7	-			
UICC TNM分類総合ステージ	I期	II期	III期	IV期	不詳	空欄		
対象数	45	122	23	11	-	0		
%	22.2	60.1	11.3	5.4	-	0.0		
観血的治療の実施	無	有	治癒切除	非治癒切除	別不詳			
対象数	19	184	175	-	0			
%	9.4	90.6	86.2	-	0.0			
発見経緯	がん検診	健康診断等	他疾患観察中	その他				
対象数	37	-	27	131				
%	18.2	-	13.3	64.5				

160 国立病院機構 大阪医療センター
2009年のみ

コメント:

総合病院という病院の特性上、がん専門病院では治療することが難しい超高齢者や循環器疾患、脳血管障害などの合併症を持つがん患者や透析患者を必要とするがん患者の割合が多く、それらのことが生存率などに影響を与えているものと思われる。

国立病院機構 大阪医療センター
胃

5年生存率

	対象数	死亡数	打ち切り数	生存状況把握割合(%)	実測生存率	95%CI low	95% CI high	平均年齢(歳)
全体	186	64	-	98.4	65.6	58.3	71.9	65.1
I期	107	12	-	97.2	88.8	81.1	93.5	66.1
II期	15	-	0	100.0	-	-	-	66.9
III期	28	16	0	100.0	-	-	-	63.7
IV期	35	32	0	100.0	8.6	2.2	20.6	62.2

属性別集計対象数

性別	男性	女性						
対象数	124	62						
%	66.7	33.3						
年代	50歳未満	50歳代	60歳代	70歳代	80歳以上			
対象数	18	39	59	48	22			
%	9.7	21.0	31.7	25.8	11.8			
UICC TNM分類総合ステージ	I期	II期	III期	IV期	不詳	空欄		
対象数	107	15	28	35	0	-		
%	57.5	8.1	15.1	18.8	0.0	-		
観血的治療の実施	無	有	治癒切除	非治癒切除	別不詳			
対象数	24	162	151	-	-			
%	12.9	87.1	81.2	-	-			
発見経緯	がん検診	健康診断等	他疾患観察中	その他				
対象数	37	24	60	65				
%	19.9	12.9	32.3	34.9				

大腸

5年生存率

	対象数	死亡数	打ち切り数	生存状況把握割合(%)	実測生存率	95%CI low	95% CI high	平均年齢(歳)
全体	182	43	-	97.8	76.2	69.3	81.8	68.2
I期	59	-	-	96.6	91.5	80.8	96.4	67.2
II期	46	-	-	97.8	95.7	83.7	98.9	69.3
III期	49	13	-	98.0	73.0	58.1	83.3	69.3
IV期	26	21	0	100.0	-	-	-	66.1

属性別集計対象数

性別	男性	女性						
対象数	103	79						
%	56.6	43.4						
年代	50歳未満	50歳代	60歳代	70歳代	80歳以上			
対象数	-	24	60	66	24			
%	-	13.2	33.0	36.3	13.2			
UICC TNM分類総合ステージ	I期	II期	III期	IV期	不詳	空欄		
対象数	59	46	49	26	-	-		
%	32.4	25.3	26.9	14.3	-	-		
観血的治療の実施	無	有	治癒切除	非治癒切除	別不詳			
対象数	12	170	158	-	-			
%	6.6	93.4	86.8	-	-			
発見経緯	がん検診	健康診断等	他疾患観察中	その他				
対象数	32	22	60	68				
%	17.6	12.1	33.0	37.4				

* 10例以下は、「-」(ハイフン)表示
生存率は、集計対象30例以上の際表示

国立病院機構 大阪医療センター
肝
5年生存率

	対象数	死亡数	打ち切り数	生存状況把握割合(%)	実測生存率	95%CI low	95% CI high	平均年齢(歳)
全体	71	34	0	100.0	52.1	40.0	62.9	69.0
I期	28	-	0	100.0	-	-	-	71.5
II期	18	-	0	100.0	-	-	-	66.5
III期	18	14	0	100.0	-	-	-	69.2
IV期	-	-	0	-	-	-	-	64.9

属性別集計対象数

性別	男性	女性						
対象数	49	22						
%	69.0	31.0						
年代	50歳未満	50歳代	60歳代	70歳代	80歳以上			
対象数	-	-	28	25	-			
%	-	-	39.4	35.2	-			
病期	I期	II期	III期	IV期	不詳	空欄		
UICC TNM分類 ¹	対象数	28	18	18	-	0	0	
	%	39.4	25.4	25.4	-	0.0	0.0	
取り扱い規約	対象数	24	22	-	16	0	0	
	%	33.8	31.0	-	22.5	0.0	0.0	
観血的治療の実施	無	有	治癒切除	非治癒切除	別不詳			
対象数	52	19	17	-	0			
%	73.2	26.8	23.9	-	0.0			
発見経緯	がん検診	健康診断等	他疾患観察中	その他				
対象数	-	-	45	23				
%	-	-	63.4	32.4				

肺
5年生存率

	対象数	死亡数	打ち切り数	生存状況把握割合(%)	実測生存率	95%CI low	95% CI high	平均年齢(歳)
全体	87	44	0	100.0	49.4	38.6	59.4	67.8
I期	40	-	0	100.0	90.0	75.5	96.1	67.4
II期	-	-	0	-	-	-	-	67.3
III期	18	13	0	100.0	-	-	-	68.3
IV期	26	25	0	100.0	-	-	-	68.0

属性別集計対象数

性別	男性	女性	部位		小細胞	非小細胞	
対象数	59	28	対象数		-	83	
%	67.8	32.2	%		-	95.4	
年代	50歳未満	50歳代	60歳代	70歳代	80歳以上		
対象数	-	-	31	36	-		
%	-	-	35.6	41.4	-		
UICC TNM分類総合ステージ	I期	II期	III期	IV期	不詳	空欄	
対象数	40	-	18	26	0	0	
%	46.0	-	20.7	29.9	0.0	0.0	
観血的治療の実施	無	有	治癒切除	非治癒切除	別不詳		
対象数	35	52	48	-	0		
%	40.2	59.8	55.2	-	0.0		
発見経緯	がん検診	健康診断等	他疾患観察中	その他			
対象数	-	13	44	26			
%	-	14.9	50.6	29.9			

* 10例以下は、「-」(ハイフン)表示
生存率は、集計対象30例以上の際表示

国立病院機構 大阪医療センター
女性乳房
5年生存率

	対象数	死亡数	打ち切り数	生存状況把握割合(%)	実測生存率	95%CI low	95% CI high	平均年齢(歳)
全体	186	-	-	98.9	94.6	90.2	97.1	55.3
I期	65	-	0	100.0	98.5	89.6	99.8	53.4
II期	104	-	-	98.1	97.1	91.3	99.1	56.8
III期	13	-	0	100.0	-	-	-	51.2
IV期	-	-	0	-	-	-	-	60.5

属性別集計対象数

性別	男性	女性						
対象数	0	186						
%	0.0	100.0						
年代	50歳未満	50歳代	60歳代	70歳代	80歳以上			
対象数	74	43	42	17	-			
%	39.8	23.1	22.6	9.1	-			
UICC TNM分類総合ステージ	I期	II期	III期	IV期	不詳	空欄		
対象数	65	104	13	-	0	0		
%	34.9	55.9	7.0	-	0.0	0.0		
観血的治療の実施	無	有	治癒切除	非治癒切除	別不詳			
対象数	-	176	169	-	-			
%	-	94.6	90.9	-	-			
発見経緯	がん検診	健康診断等	他疾患観察中	その他				
対象数	78	-	11	88				
%	41.9	-	5.9	47.3				

162

兵庫県立がんセンター
2008-2009年2カ年データ

コメント:

4, 532例における生存状況把握割合率は98.9%と極めて高く、フォローアップ等を含めたがん登録の精度管理が的確に行われている質の高いデータである。
また、各疾患とも実測5年生存率は概ねどのステージにおいても全国平均を上回る良好な治療成績であり、観血的治療における治療切除率も高い。一方、発見経緯では、依然、全疾患において「がん検診」「健康診断等」による発見は少なく、有症状の多く含まれる「その他」が大半を占めた。

兵庫県立がんセンター
胃

5年生存率

	対象数	死亡数	打ち切り数	生存状況把握割合(%)	実測生存率	95%CI low	95% CI high	平均年齢(歳)
全体	617	192	-	99.2	68.6	64.8	72.2	66.8
I期	428	56	-	99.3	86.8	83.2	89.7	68.2
II期	28	-	0	100.0	-	-	-	62.2
III期	40	22	-	97.5	43.6	27.9	58.3	66.3
IV期	116	103	-	99.1	10.4	5.7	16.8	63.0

属性別集計対象数

性別	男性	女性						
対象数	437	180						
%	70.8	29.2						
年代	50歳未満	50歳代	60歳代	70歳代	80歳以上			
対象数	31	106	208	217	55			
%	5.0	17.2	33.7	35.2	8.9			
UICC TNM分類総合ステージ	I期	II期	III期	IV期	不詳	空欄		
対象数	428	28	40	116	-	-		
%	69.4	4.5	6.5	18.8	-	-		
観血的治療の実施	無	有	治癒切除	非治癒切除	別不詳			
対象数	83	534	514	20	0			
%	13.5	86.5	83.3	3.2	0.0			
発見経緯	がん検診	健康診断等	他疾患観察中	その他				
対象数	34	74	194	315				
%	5.5	12.0	31.4	51.1				

大腸

5年生存率

	対象数	死亡数	打ち切り数	生存状況把握割合(%)	実測生存率	95%CI low	95% CI high	平均年齢(歳)
全体	286	85	-	98.6	70.1	64.4	75.0	65.5
I期	61	-	-	98.4	93.4	83.5	97.5	65.6
II期	84	12	-	98.8	85.6	76.0	91.5	67.3
III期	77	25	-	98.7	67.5	55.9	76.8	64.7
IV期	53	41	-	98.1	21.2	11.4	33.1	64.2

属性別集計対象数

性別	男性	女性						
対象数	167	119						
%	58.4	41.6						
年代	50歳未満	50歳代	60歳代	70歳代	80歳以上			
対象数	21	53	109	75	28			
%	7.3	18.5	38.1	26.2	9.8			
UICC TNM分類総合ステージ	I期	II期	III期	IV期	不詳	空欄		
対象数	61	84	77	53	-	-		
%	21.3	29.4	26.9	18.5	-	-		
観血的治療の実施	無	有	治癒切除	非治癒切除	別不詳			
対象数	22	264	243	20	-			
%	7.7	92.3	85.0	7.0	-			
発見経緯	がん検診	健康診断等	他疾患観察中	その他				
対象数	39	23	56	168				
%	13.6	8.0	19.6	58.7				

* 10例以下は、「-」(ハイフン)表示
生存率は、集計対象30例以上の際表示

兵庫県立がんセンター
肝
5年生存率

	対象数	死亡数	打ち切り数	生存状況把握割合(%)	実測生存率	95%CI low	95% CI high	平均年齢(歳)
全体	188	113	-	96.8	38.2	31.2	45.2	70.1
I期	72	23	-	97.2	67.2	54.9	76.9	70.8
II期	57	40	-	94.7	26.3	15.4	38.5	70.2
III期	42	33	-	97.6	19.5	9.2	32.7	69.4
IV期	16	16	0	100.0	-	-	-	68.3

属性別集計対象数

性別	男性	女性							
対象数	134	54							
%	71.3	28.7							
年代	50歳未満	50歳代	60歳代	70歳代	80歳以上				
対象数	-	17	62	82	24				
%	-	9.0	33.0	43.6	12.8				
病期	I期	II期	III期	IV期	不詳	空欄			
UICC TNM分類 ¹	対象数	72	57	42	16	-	0		
	%	38.3	30.3	22.3	8.5	-	0.0		
取り扱い規約	対象数	29	58	61	33	-	0		
	%	15.4	30.9	32.4	17.6	-	0.0		
観血的治療の実施	無	有	治癒切除	非治癒切除	別不詳				
対象数	107	81	70	-	-				
%	56.9	43.1	37.2	-	-				
発見経緯	がん検診	健康診断等	他疾患観察中	その他					
対象数	-	-	109	74					
%	-	-	58.0	39.4					

肺
5年生存率

	対象数	死亡数	打ち切り数	生存状況把握割合(%)	実測生存率	95%CI low	95% CI high	平均年齢(歳)
全体	779	451	-	99.2	41.9	38.4	45.3	67.0
I期	284	63	0	100.0	77.8	72.5	82.2	68.3
II期	78	42	-	97.4	45.4	34.0	56.1	67.4
III期	203	151	-	98.5	25.1	19.3	31.2	67.4
IV期	210	194	-	99.5	7.2	4.2	11.2	64.6

属性別集計対象数

性別	男性	女性	部位		小細胞	非小細胞		
対象数	567	212	対象数		55	724		
%	72.8	27.2	%		7.1	92.9		
年代	50歳未満	50歳代	60歳代	70歳代	80歳以上			
対象数	32	115	300	279	53			
%	4.1	14.8	38.5	35.8	6.8			
UICC TNM分類総合ステージ	I期	II期	III期	IV期	不詳	空欄		
対象数	284	78	203	210	-	-		
%	36.5	10.0	26.1	27.0	-	-		
観血的治療の実施	無	有	治癒切除	非治癒切除	別不詳			
対象数	366	413	394	14	-			
%	47.0	53.0	50.6	1.8	-			
発見経緯	がん検診	健康診断等	他疾患観察中	その他				
対象数	53	78	234	414				
%	6.8	10.0	30.0	53.1				

* 10例以下は、「-」(ハイフン)表示
生存率は、集計対象30例以上の際表示

兵庫県立がんセンター
女性乳房
5年生存率

	対象数	死亡数	打ち切り数	生存状況把握割合(%)	実測生存率	95%CI low	95% CI high	平均年齢(歳)
全体	357	28	-	99.4	92.1	88.8	94.5	57.9
I期	139	-	-	98.6	97.1	92.5	98.9	58.1
II期	159	-	0	100.0	97.5	93.4	99.1	57.1
III期	41	-	0	100.0	82.9	67.5	91.5	60.3
IV期	15	11	0	100.0	-	-	-	59.5

属性別集計対象数

性別	男性	女性						
対象数	0	357						
%	0.0	100.0						
年代	50歳未満	50歳代	60歳代	70歳代	80歳以上			
対象数	88	107	112	38	12			
%	24.6	30.0	31.4	10.6	3.4			
UICC TNM分類総合ステージ	I期	II期	III期	IV期	不詳	空欄		
対象数	139	159	41	15	-	-		
%	38.9	44.5	11.5	4.2	-	-		
観血的治療の実施	無	有	治癒切除	非治癒切除	別不詳			
対象数	26	331	316	-	-			
%	7.3	92.7	88.5	-	-			
発見経緯	がん検診	健康診断等	他疾患観察中	その他				
対象数	49	14	39	255				
%	13.7	3.9	10.9	71.4				

* 10例以下は、「-」(ハイフン)表示
生存率は、集計対象30例以上の際表示

163 国立大学法人 神戸大学医学部附属病院
2008-2009年2カ年データ

コメント:

特になし。

国立大学法人 神戸大学医学部附属病院

胃

5年生存率

	対象数	死亡数	打ち切り数	生存状況把握割合(%)	実測生存率	95%CI low	95% CI high	平均年齢(歳)
全体	524	158	30	94.3	68.7	64.5	72.6	69.6
I期	414	75	21	94.9	81.3	77.2	84.8	70.0
II期	24	13	0	100.0	-	-	-	67.3
III期	15	12	0	100.0	-	-	-	70.3
IV期	63	54	-	90.5	5.6	1.5	13.9	66.6

属性別集計対象数

性別	男性	女性						
対象数	388	136						
%	74.0	26.0						
年代	50歳未満	50歳代	60歳代	70歳代	80歳以上			
対象数	17	61	173	183	90			
%	3.2	11.6	33.0	34.9	17.2			
UICC TNM分類総合ステージ	I期	II期	III期	IV期	不詳	空欄		
対象数	414	24	15	63	-	-		
%	79.0	4.6	2.9	12.0	-	-		
観血的治療の実施	無	有	治癒切除	非治癒切除	別不詳			
対象数	62	462	353	46	63			
%	11.8	88.2	67.4	8.8	12.0			
発見経緯	がん検診	健康診断等	他疾患観察中	その他				
対象数	34	78	231	181				
%	6.5	14.9	44.1	34.5				

大腸

5年生存率

	対象数	死亡数	打ち切り数	生存状況把握割合(%)	実測生存率	95%CI low	95% CI high	平均年齢(歳)
全体	249	75	12	95.2	68.9	62.6	74.3	68.8
I期	89	14	-	94.4	83.9	74.4	90.2	70.7
II期	58	18	-	96.6	68.1	54.2	78.5	71.6
III期	40	-	-	97.5	85.0	69.6	93.0	65.7
IV期	47	33	-	91.5	23.3	12.1	36.6	65.9

属性別集計対象数

性別	男性	女性						
対象数	153	96						
%	61.4	38.6						
年代	50歳未満	50歳代	60歳代	70歳代	80歳以上			
対象数	15	28	77	89	40			
%	6.0	11.2	30.9	35.7	16.1			
UICC TNM分類総合ステージ	I期	II期	III期	IV期	不詳	空欄		
対象数	89	58	40	47	-	-		
%	35.7	23.3	16.1	18.9	-	-		
観血的治療の実施	無	有	治癒切除	非治癒切除	別不詳			
対象数	29	220	127	16	77			
%	11.6	88.4	51.0	6.4	30.9			
発見経緯	がん検診	健康診断等	他疾患観察中	その他				
対象数	-	20	88	134				
%	-	8.0	35.3	53.8				

* 10例以下は、「-」(ハイフン)表示
生存率は、集計対象30例以上の際表示

国立大学法人 神戸大学医学部附属病院
肝
5年生存率

	対象数	死亡数	打ち切り数	生存状況把握割合(%)	実測生存率	95%CI low	95% CI high	平均年齢(歳)
全体	257	145	26	89.9	38.4	32.2	44.6	67.5
I期	86	36	-	93.0	56.1	44.7	66.1	68.9
II期	89	52	-	92.1	37.6	27.2	47.9	68.3
III期	68	46	-	85.3	21.2	11.8	32.5	65.4
IV期	11	-	-	81.8	-	-	-	67.4

属性別集計対象数

性別	男性	女性					
対象数	188	69					
%	73.2	26.8					
年代	50歳未満	50歳代	60歳代	70歳代	80歳以上		
対象数	13	32	97	89	26		
%	5.1	12.5	37.7	34.6	10.1		
病期	I期	II期	III期	IV期	不詳	空欄	
UICC TNM分類 ¹	対象数	86	89	68	11	-	0
%	33.5	34.6	26.5	4.3	-	0.0	
取り扱い規約	対象数	27	94	85	43	-	0
%	10.5	36.6	33.1	16.7	-	0.0	
観血的治療の実施	無	有	治癒切除	非治癒切除	別不詳		
対象数	160	97	39	26	32		
%	62.3	37.7	15.2	10.1	12.5		
発見経緯	がん検診	健康診断等	他疾患観察中	その他			
対象数	-	12	174	70			
%	-	4.7	67.7	27.2			

肺
5年生存率

	対象数	死亡数	打ち切り数	生存状況把握割合(%)	実測生存率	95%CI low	95% CI high	平均年齢(歳)
全体	334	211	26	92.2	32.8	27.6	38.0	68.5
I期	107	31	-	93.5	69.8	59.9	77.7	69.3
II期	22	-	-	95.5	-	-	-	66.8
III期	86	71	-	93.0	12.2	6.1	20.5	69.1
IV期	111	94	11	90.1	6.3	2.6	12.4	67.1

属性別集計対象数

性別	男性	女性	部位		小細胞	非小細胞	
対象数	234	100	対象数		34	300	
%	70.1	29.9	% 10.2		89.8		
年代	50歳未満	50歳代	60歳代	70歳代	80歳以上		
対象数	-	42	116	133	33		
%	-	12.6	34.7	39.8	9.9		
UICC TNM分類総合ステージ	I期	II期	III期	IV期	不詳	空欄	
対象数	107	22	86	111	-	-	
%	32.0	6.6	25.7	33.2	-	-	
観血的治療の実施	無	有	治癒切除	非治癒切除	別不詳		
対象数	198	136	95	-	33		
%	59.3	40.7	28.4	-	9.9		
発見経緯	がん検診	健康診断等	他疾患観察中	その他			
対象数	-	48	129	149			
%	-	14.4	38.6	44.6			

* 10例以下は、「-」(ハイフン)表示
生存率は、集計対象30例以上の際表示

国立大学法人 神戸大学医学部附属病院
女性乳房
5年生存率

	対象数	死亡数	打ち切り数	生存状況把握割合(%)	実測生存率	95%CI low	95% CI high	平均年齢(歳)
全体	87	12	-	96.6	85.9	76.5	91.7	60.7
I期	21	0	-	95.2	-	-	-	64.9
II期	43	-	-	97.7	95.3	82.5	98.8	59.2
III期	13	-	-	92.3	-	-	-	62.2
IV期	-	-	0	-	-	-	-	55.8

属性別集計対象数

性別	男性	女性					
対象数	0	87					
%	0.0	100.0					
年代	50歳未満	50歳代	60歳代	70歳代	80歳以上		
対象数	20	16	24	23	-		
%	23.0	18.4	27.6	26.4	-		
UICC TNM分類総合ステージ	I期	II期	III期	IV期	不詳	空欄	
対象数	21	43	13	-	-	0	
%	24.1	49.4	14.9	-	-	0.0	
観血的治療の実施	無	有	治療切除	非治療切除	別不詳		
対象数	15	72	-	-	64		
%	17.2	82.8	-	-	73.6		
発見経緯	がん検診	健康診断等	他疾患観察中	その他			
対象数	-	-	11	66			
%	-	-	12.6	75.9			

164 神戸市立医療センター中央市民病院
2008-2009年2カ年データ

コメント:

治療方法だけでなく患者背景も生存率に影響することを留意されたい。
ここでいう患者背景とは、年齢や心疾患、腎疾患、肝疾患、糖尿病などの合併症に加えて、癌のタイプも含まれる。同じステージでも予後不良のタイプがあり、それらの症例がどの程度含まれているかによって生存率は大きくかわってくる。
本集計結果においては、それら背景因子が不明であり、あくまで参考程度にみていただきたい。

神戸市立医療センター中央市民病院

胃

5年生存率

	対象数	死亡数	打ち切り数	生存状況把握割合(%)	実測生存率	95%CI low	95% CI high	平均年齢(歳)
全体	442	147	30	93.2	65.4	60.6	69.7	68.9
I期	311	64	20	93.6	78.8	73.7	83.0	69.2
II期	35	15	-	94.3	55.1	36.9	70.1	69.3
III期	35	20	-	94.3	39.7	23.3	55.6	68.1
IV期	58	47	-	91.4	11.6	4.7	21.8	66.9

属性別集計対象数

性別	男性	女性						
対象数	309	133						
%	69.9	30.1						
年代	50歳未満	50歳代	60歳代	70歳代	80歳以上			
対象数	17	58	137	168	62			
%	3.8	13.1	31.0	38.0	14.0			
UICC TNM分類総合ステージ	I期	II期	III期	IV期	不詳	空欄		
対象数	311	35	35	58	-	-		
%	70.4	7.9	7.9	13.1	-	-		
観血的治療の実施	無	有	治癒切除	非治癒切除	別不詳			
対象数	50	392	352	28	12			
%	11.3	88.7	79.6	6.3	2.7			
発見経緯	がん検診	健康診断等	他疾患観察中	その他				
対象数	-	54	154	224				
%	-	12.2	34.8	50.7				

大腸

5年生存率

	対象数	死亡数	打ち切り数	生存状況把握割合(%)	実測生存率	95%CI low	95% CI high	平均年齢(歳)
全体	356	98	15	95.8	71.7	66.6	76.2	68.2
I期	84	15	-	97.6	81.7	71.5	88.6	69.7
II期	86	15	-	95.3	82.0	71.9	88.7	69.2
III期	129	30	-	95.3	76.2	67.7	82.7	67.8
IV期	46	35	-	95.7	21.3	10.6	34.4	65.8

属性別集計対象数

性別	男性	女性						
対象数	220	136						
%	61.8	38.2						
年代	50歳未満	50歳代	60歳代	70歳代	80歳以上			
対象数	20	51	110	121	54			
%	5.6	14.3	30.9	34.0	15.2			
UICC TNM分類総合ステージ	I期	II期	III期	IV期	不詳	空欄		
対象数	84	86	129	46	-	-		
%	23.6	24.2	36.2	12.9	-	-		
観血的治療の実施	無	有	治癒切除	非治癒切除	別不詳			
対象数	22	334	282	38	14			
%	6.2	93.8	79.2	10.7	3.9			
発見経緯	がん検診	健康診断等	他疾患観察中	その他				
対象数	16	26	91	223				
%	4.5	7.3	25.6	62.6				

* 10例以下は、「-」(ハイフン)表示
生存率は、集計対象30例以上の際表示

神戸市立医療センター中央市民病院
肝
5年生存率

	対象数	死亡数	打ち切り数	生存状況把握割合(%)	実測生存率	95%CI low	95% CI high	平均年齢(歳)
全体	152	101	-	98.7	32.7	25.4	40.3	69.2
I期	46	26	-	97.8	42.2	27.8	56.0	69.5
II期	51	32	0	100.0	37.3	24.3	50.2	69.5
III期	40	30	-	97.5	23.2	11.5	37.3	69.6
IV期	15	13	0	100.0	-	-	-	66.6

属性別集計対象数

性別	男性	女性						
対象数	97	55						
%	63.8	36.2						
年代	50歳未満	50歳代	60歳代	70歳代	80歳以上			
対象数	-	17	44	59	26			
%	-	11.2	28.9	38.8	17.1			
病期	I期	II期	III期	IV期	不詳	空欄		
UICC TNM分類 ¹	対象数	46	51	40	15	0	0	
	%	30.3	33.6	26.3	9.9	0.0	0.0	
取り扱い規約	対象数	43	46	37	26	0	0	
	%	28.3	30.3	24.3	17.1	0.0	0.0	
観血的治療の実施	無	有	治癒切除	非治癒切除	別不詳			
対象数	111	41	39	-	0			
%	73.0	27.0	25.7	-	0.0			
発見経緯	がん検診	健康診断等	他疾患観察中	その他				
対象数	0	-	96	53				
%	0.0	-	63.2	34.9				

肺
5年生存率

	対象数	死亡数	打ち切り数	生存状況把握割合(%)	実測生存率	95%CI low	95% CI high	平均年齢(歳)
全体	386	218	17	95.6	41.7	36.7	46.7	68.1
I期	129	25	-	98.4	80.5	72.5	86.4	67.3
II期	33	15	-	90.9	50.8	32.0	66.8	69.9
III期	84	62	-	97.6	24.9	16.2	34.6	67.9
IV期	135	113	-	92.6	10.5	5.8	16.8	68.2

属性別集計対象数

性別	男性	女性	部位		小細胞	非小細胞	
対象数	254	132	対象数		32	354	
%	65.8	34.2	%		8.3	91.7	
年代	50歳未満	50歳代	60歳代	70歳代	80歳以上		
対象数	27	46	120	149	44		
%	7.0	11.9	31.1	38.6	11.4		
UICC TNM分類総合ステージ	I期	II期	III期	IV期	不詳	空欄	
対象数	129	33	84	135	-	-	
%	33.4	8.5	21.8	35.0	-	-	
観血的治療の実施	無	有	治癒切除	非治癒切除	別不詳		
対象数	210	176	157	15	-		
%	54.4	45.6	40.7	3.9	-		
発見経緯	がん検診	健康診断等	他疾患観察中	その他			
対象数	-	51	132	198			
%	-	13.2	34.2	51.3			

* 10例以下は、「-」(ハイフン)表示
生存率は、集計対象30例以上の際表示

神戸市立医療センター中央市民病院
女性乳房
5年生存率

	対象数	死亡数	打ち切り数	生存状況把握割合(%)	実測生存率	95%CI low	95% CI high	平均年齢(歳)
全体	183	15	-	95.6	91.6	86.4	94.8	60.6
I期	102	-	-	95.1	95.0	88.3	97.9	60.9
II期	64	-	-	95.3	91.9	81.6	96.6	60.0
III期	12	-	0	100.0	-	-	-	64.6
IV期	-	-	0	-	-	-	-	52.4

属性別集計対象数

性別	男性	女性						
対象数	0	183						
%	0.0	100.0						
年代	50歳未満	50歳代	60歳代	70歳代	80歳以上			
対象数	43	47	45	38	-			
%	23.5	25.7	24.6	20.8	-			
UICC TNM分類総合ステージ	I期	II期	III期	IV期	不詳	空欄		
対象数	102	64	12	-	0	0		
%	55.7	35.0	6.6	-	0.0	0.0		
観血的治療の実施	無	有	治癒切除	非治癒切除	別不詳			
対象数	-	178	142	13	23			
%	-	97.3	77.6	7.1	12.6			
発見経緯	がん検診	健康診断等	他疾患観察中	その他				
対象数	18	15	20	130				
%	9.8	8.2	10.9	71.0				

* 10例以下は、「-」(ハイフン)表示
生存率は、集計対象30例以上の際表示

165 独立行政法人労働者健康安全機構関西労災病院
2008-2009年2カ年データ

コメント:

特になし

独立行政法人労働者健康安全機構関西労災病院

胃

5年生存率

	対象数	死亡数	打ち切り数	生存状況把握割合(%)	実測生存率	95%CI low	95% CI high	平均年齢(歳)
全体	330	127	20	93.9	60.4	54.8	65.5	68.8
I 期	180	29	14	92.2	83.3	76.8	88.1	69.6
II 期	27	-	0	100.0	-	-	-	67.9
III 期	48	26	-	95.8	44.8	30.3	58.3	67.2
IV 期	68	59	-	94.1	9.8	4.1	18.6	67.9

属性別集計対象数

性別	男性	女性						
対象数	230	100						
%	69.7	30.3						
年代	50歳未満	50歳代	60歳代	70歳代	80歳以上			
対象数	12	45	104	119	50			
%	3.6	13.6	31.5	36.1	15.2			
UICC TNM分類総合ステージ	I 期	II 期	III 期	IV 期	不詳	空欄		
対象数	180	27	48	68	-	-		
%	54.5	8.2	14.5	20.6	-	-		
観血的治療の実施	無	有	治癒切除	非治癒切除	別不詳			
対象数	75	255	201	15	39			
%	22.7	77.3	60.9	4.5	11.8			
発見経緯	がん検診	健康診断等	他疾患観察中	その他				
対象数	-	60	76	189				
%	-	18.2	23.0	57.3				

大腸

5年生存率

	対象数	死亡数	打ち切り数	生存状況把握割合(%)	実測生存率	95%CI low	95% CI high	平均年齢(歳)
全体	288	97	14	95.1	65.3	59.4	70.6	69.0
I 期	71	11	-	94.4	83.7	72.5	90.6	68.6
II 期	82	14	-	95.1	82.5	72.3	89.3	69.5
III 期	70	22	-	98.6	68.3	55.9	77.8	70.1
IV 期	59	47	-	93.2	16.0	7.8	26.8	67.1

属性別集計対象数

性別	男性	女性						
対象数	159	129						
%	55.2	44.8						
年代	50歳未満	50歳代	60歳代	70歳代	80歳以上			
対象数	13	45	74	110	46			
%	4.5	15.6	25.7	38.2	16.0			
UICC TNM分類総合ステージ	I 期	II 期	III 期	IV 期	不詳	空欄		
対象数	71	82	70	59	-	-		
%	24.7	28.5	24.3	20.5	-	-		
観血的治療の実施	無	有	治癒切除	非治癒切除	別不詳			
対象数	44	244	203	19	22			
%	15.3	84.7	70.5	6.6	7.6			
発見経緯	がん検診	健康診断等	他疾患観察中	その他				
対象数	-	43	66	169				
%	-	14.9	22.9	58.7				

* 10例以下は、「-」(ハイフン)表示
生存率は、集計対象30例以上の際表示

独立行政法人労働者健康安全機構関西労災病院
肝
5年生存率

	対象数	死亡数	打ち切り数	生存状況把握割合(%)	実測生存率	95%CI low	95% CI high	平均年齢(歳)
全体	128	70	11	91.4	40.7	31.8	49.5	69.7
I期	53	21	-	94.3	58.3	43.5	70.5	70.4
II期	39	25	-	92.3	30.7	16.7	45.9	68.3
III期	26	15	-	80.8	-	-	-	69.8
IV期	-	-	0	-	-	-	-	70.0

属性別集計対象数

性別	男性	女性						
対象数	95	33						
%	74.2	25.8						
年代	50歳未満	50歳代	60歳代	70歳代	80歳以上			
対象数	-	12	41	57	16			
%	-	9.4	32.0	44.5	12.5			
病期	I期	II期	III期	IV期	不詳	空欄		
UICC TNM分類 ¹	対象数	53	39	26	-	-	-	
	%	41.4	30.5	20.3	-	-	-	
取り扱い規約	対象数	21	47	38	18	-	0	
	%	16.4	36.7	29.7	14.1	-	0.0	
観血的治療の実施	無	有	治癒切除	非治癒切除	別不詳			
対象数	91	37	30	-	-			
%	71.1	28.9	23.4	-	-			
発見経緯	がん検診	健康診断等	他疾患観察中	その他				
対象数	0	-	93	31				
%	0.0	-	72.7	24.2				

肺
5年生存率

	対象数	死亡数	打ち切り数	生存状況把握割合(%)	実測生存率	95%CI low	95% CI high	平均年齢(歳)
全体	115	53	20	82.6	46.5	36.3	56.1	69.2
I期	49	13	-	95.9	73.1	58.1	83.4	68.9
II期	-	-	0	-	-	-	-	74.7
III期	16	12	-	93.8	-	-	-	69.3
IV期	41	23	17	58.5	5.6	0.4	22.3	68.1

属性別集計対象数

性別	男性	女性	部位		小細胞	非小細胞	
対象数	77	38	対象数		-	113	
%	67.0	33.0	%		-	98.3	
年代	50歳未満	50歳代	60歳代	70歳代	80歳以上		
対象数	-	19	34	49	12		
%	-	16.5	29.6	42.6	10.4		
UICC TNM分類総合ステージ	I期	II期	III期	IV期	不詳	空欄	
対象数	49	-	16	41	-	0	
%	42.6	-	13.9	35.7	-	0.0	
観血的治療の実施	無	有	治癒切除	非治癒切除	別不詳		
対象数	53	62	54	-	-		
%	46.1	53.9	47.0	-	-		
発見経緯	がん検診	健康診断等	他疾患観察中	その他			
対象数	0	19	46	50			
%	0.0	16.5	40.0	43.5			

* 10例以下は、「-」(ハイフン)表示
生存率は、集計対象30例以上の際表示

独立行政法人労働者健康安全機構関西労災病院
女性乳房
5年生存率

	対象数	死亡数	打ち切り数	生存状況把握割合(%)	実測生存率	95%CI low	95% CI high	平均年齢(歳)
全体	366	32	14	96.2	91.1	87.6	93.6	58.8
I期	129	-	-	96.1	96.8	91.7	98.8	59.1
II期	156	11	-	96.2	92.8	87.3	95.9	58.0
III期	60	-	-	95.0	87.9	76.3	94.1	58.3
IV期	21	-	0	100.0	-	-	-	63.7

属性別集計対象数

性別	男性	女性						
対象数	0	366						
%	0.0	100.0						
年代	50歳未満	50歳代	60歳代	70歳代	80歳以上			
対象数	105	87	96	51	27			
%	28.7	23.8	26.2	13.9	7.4			
UICC TNM分類総合ステージ	I期	II期	III期	IV期	不詳	空欄		
対象数	129	156	60	21	0	0		
%	35.2	42.6	16.4	5.7	0.0	0.0		
観血的治療の実施	無	有	治癒切除	非治癒切除	別不詳			
対象数	31	335	233	-	96			
%	8.5	91.5	63.7	-	26.2			
発見経緯	がん検診	健康診断等	他疾患観察中	その他				
対象数	53	26	26	261				
%	14.5	7.1	7.1	71.3				

166 公立学校共済組合近畿中央病院
2008-2009年2カ年データ

コメント:

特になし

公立学校共済組合近畿中央病院
胃

5年生存率

	対象数	死亡数	打ち切り数	生存状況把握割合(%)	実測生存率	95%CI low	95% CI high	平均年齢(歳)
全体	213	76	18	91.5	62.3	55.2	68.6	69.5
I 期	124	19	-	96.0	84.4	76.6	89.7	68.6
II 期	18	11	-	94.4	-	-	-	72.6
III 期	26	15	-	92.3	-	-	-	70.4
IV 期	42	30	-	78.6	9.9	2.6	23.3	70.5

属性別集計対象数

性別	男性	女性						
対象数	149	64						
%	70.0	30.0						
年代	50歳未満	50歳代	60歳代	70歳代	80歳以上			
対象数	11	26	63	75	38			
%	5.2	12.2	29.6	35.2	17.8			
UICC TNM分類総合ステージ	I 期	II 期	III 期	IV 期	不詳	空欄		
対象数	124	18	26	42	-	-		
%	58.2	8.5	12.2	19.7	-	-		
観血的治療の実施	無	有	治癒切除	非治癒切除	別不詳			
対象数	49	164	153	-	-			
%	23.0	77.0	71.8	-	-			
発見経緯	がん検診	健康診断等	他疾患観察中	その他				
対象数	11	35	71	96				
%	5.2	16.4	33.3	45.1				

大腸

5年生存率

	対象数	死亡数	打ち切り数	生存状況把握割合(%)	実測生存率	95%CI low	95% CI high	平均年齢(歳)
全体	186	60	-	97.8	67.2	59.9	73.5	68.7
I 期	33	-	-	97.0	84.6	66.8	93.3	68.7
II 期	51	-	-	96.1	83.8	70.2	91.5	69.3
III 期	60	13	0	100.0	78.3	65.6	86.8	67.0
IV 期	38	34	-	97.4	8.1	2.1	19.6	71.0

属性別集計対象数

性別	男性	女性						
対象数	118	68						
%	63.4	36.6						
年代	50歳未満	50歳代	60歳代	70歳代	80歳以上			
対象数	-	27	62	68	23			
%	-	14.5	33.3	36.6	12.4			
UICC TNM分類総合ステージ	I 期	II 期	III 期	IV 期	不詳	空欄		
対象数	33	51	60	38	0	-		
%	17.7	27.4	32.3	20.4	0.0	-		
観血的治療の実施	無	有	治癒切除	非治癒切除	別不詳			
対象数	26	160	145	14	-			
%	14.0	86.0	78.0	7.5	-			
発見経緯	がん検診	健康診断等	他疾患観察中	その他				
対象数	16	19	56	95				
%	8.6	10.2	30.1	51.1				

* 10例以下は、「-」(ハイフン)表示
生存率は、集計対象30例以上の際表示

公立学校共済組合近畿中央病院
肝
5年生存率

	対象数	死亡数	打ち切り数	生存状況把握割合(%)	実測生存率	95%CI low	95% CI high	平均年齢(歳)
全体	55	28	-	92.7	45.8	31.8	58.7	70.5
I期	25	-	0	100.0	-	-	-	71.3
II期	12	-	-	91.7	-	-	-	72.0
III期	-	-	-	-	-	-	-	65.0
IV期	-	-	-	-	-	-	-	71.3

属性別集計対象数

性別	男性	女性						
対象数	36	19						
%	65.5	34.5						
年代	50歳未満	50歳代	60歳代	70歳代	80歳以上			
対象数	-	-	18	25	-			
%	-	-	32.7	45.5	-			
病期	I期	II期	III期	IV期	不詳	空欄		
UICC TNM分類 ¹	対象数	25	12	-	-	-	0	
	%	45.5	21.8	-	-	-	0.0	
取り扱い規約	対象数	22	14	-	-	-	0	
	%	40.0	25.5	-	-	-	0.0	
観血的治療の実施	無	有	治癒切除	非治癒切除	別不詳			
対象数	51	-	-	-	0			
%	92.7	-	-	-	0.0			
発見経緯	がん検診	健康診断等	他疾患観察中	その他				
対象数	0	-	22	31				
%	0.0	-	40.0	56.4				

肺
5年生存率

	対象数	死亡数	打ち切り数	生存状況把握割合(%)	実測生存率	95%CI low	95% CI high	平均年齢(歳)
全体	162	96	17	89.5	34.4	26.7	42.1	71.5
I期	43	-	-	93.0	82.5	66.8	91.3	71.2
II期	14	-	-	92.9	-	-	-	70.9
III期	37	28	-	91.9	17.9	7.3	32.2	72.1
IV期	61	52	-	88.5	3.9	0.7	11.9	70.4

属性別集計対象数

性別	男性	女性	部位		小細胞	非小細胞	
対象数	114	48	対象数		16	146	
%	70.4	29.6	%		9.9	90.1	
年代	50歳未満	50歳代	60歳代	70歳代	80歳以上		
対象数	-	19	50	51	40		
%	-	11.7	30.9	31.5	24.7		
UICC TNM分類総合ステージ	I期	II期	III期	IV期	不詳	空欄	
対象数	43	14	37	61	-	-	
%	26.5	8.6	22.8	37.7	-	-	
観血的治療の実施	無	有	治癒切除	非治癒切除	別不詳		
対象数	113	49	46	-	-		
%	69.8	30.2	28.4	-	-		
発見経緯	がん検診	健康診断等	他疾患観察中	その他			
対象数	0	23	90	49			
%	0.0	14.2	55.6	30.2			

* 10例以下は、「-」(ハイフン)表示
生存率は、集計対象30例以上の際表示

公立学校共済組合近畿中央病院
女性乳房
5年生存率

	対象数	死亡数	打ち切り数	生存状況把握割合(%)	実測生存率	95%CI low	95% CI high	平均年齢(歳)
全体	93	13	12	87.1	84.5	74.8	90.7	58.7
I期	30	-	-	90.0	88.9	69.4	96.3	61.0
II期	46	-	-	87.0	85.8	71.1	93.4	57.5
III期	-	-	-	-	-	-	-	61.3
IV期	-	-	0	-	-	-	-	60.0

属性別集計対象数

性別	男性	女性						
対象数	0	93						
%	0.0	100.0						
年代	50歳未満	50歳代	60歳代	70歳代	80歳以上			
対象数	30	19	24	12	-			
%	32.3	20.4	25.8	12.9	-			
UICC TNM分類総合ステージ	I期	II期	III期	IV期	不詳	空欄		
対象数	30	46	-	-	-	-		
%	32.3	49.5	-	-	-	-		
観血的治療の実施	無	有	治療切除	非治療切除	別不詳			
対象数	-	88	87	-	0			
%	-	94.6	93.5	-	0.0			
発見経緯	がん検診	健康診断等	他疾患観察中	その他				
対象数	14	-	-	75				
%	15.1	-	-	80.6				

* 10例以下は、「-」(ハイフン)表示
生存率は、集計対象30例以上の際表示

167 赤穂市民病院
2008-2009年2カ年データ

コメント:

特になし

赤穂市民病院

胃

5年生存率

	対象数	死亡数	打ち切り数	生存状況把握割合(%)	実測生存率	95%CI low	95% CI high	平均年齢(歳)
全体	158	57	-	96.8	63.4	55.3	70.4	70.0
I 期	100	13	-	96.0	86.7	78.3	92.1	69.1
II 期	-	-	0	-	-	-	-	73.9
III 期	11	-	0	100.0	-	-	-	68.6
IV 期	31	29	-	96.8	3.4	0.3	14.6	72.1

属性別集計対象数

性別	男性	女性						
対象数	112	46						
%	70.9	29.1						
年代	50歳未満	50歳代	60歳代	70歳代	80歳以上			
対象数	-	23	42	66	24			
%	-	14.6	26.6	41.8	15.2			
UICC TNM分類総合ステージ	I 期	II 期	III 期	IV 期	不詳	空欄		
対象数	100	-	11	31	-	0		
%	63.3	-	7.0	19.6	-	0.0		
観血的治療の実施	無	有	治癒切除	非治癒切除	別不詳			
対象数	28	130	126	-	0			
%	17.7	82.3	79.7	-	0.0			
発見経緯	がん検診	健康診断等	他疾患観察中	その他				
対象数	11	14	54	79				
%	7.0	8.9	34.2	50.0				

大腸

5年生存率

	対象数	死亡数	打ち切り数	生存状況把握割合(%)	実測生存率	95%CI low	95% CI high	平均年齢(歳)
全体	115	41	-	98.3	64.1	54.5	72.1	69.6
I 期	30	-	0	100.0	83.3	64.5	92.7	71.0
II 期	30	-	-	96.7	83.2	64.2	92.6	70.2
III 期	38	17	-	97.4	54.3	37.2	68.7	67.9
IV 期	14	12	0	100.0	-	-	-	69.6

属性別集計対象数

性別	男性	女性						
対象数	70	45						
%	60.9	39.1						
年代	50歳未満	50歳代	60歳代	70歳代	80歳以上			
対象数	-	18	28	42	22			
%	-	15.7	24.3	36.5	19.1			
UICC TNM分類総合ステージ	I 期	II 期	III 期	IV 期	不詳	空欄		
対象数	30	30	38	14	-	0		
%	26.1	26.1	33.0	12.2	-	0.0		
観血的治療の実施	無	有	治癒切除	非治癒切除	別不詳			
対象数	-	109	100	-	-			
%	-	94.8	87.0	-	-			
発見経緯	がん検診	健康診断等	他疾患観察中	その他				
対象数	22	-	31	61				
%	19.1	-	27.0	53.0				

* 10例以下は、「-」(ハイフン)表示
生存率は、集計対象30例以上の際表示

赤穂市民病院
肝
5年生存率

	対象数	死亡数	打ち切り数	生存状況把握割合(%)	実測生存率	95%CI low	95% CI high	平均年齢(歳)
全体	68	50	0	100.0	26.5	16.7	37.3	70.5
I期	37	22	0	100.0	40.5	24.9	55.7	71.4
II期	15	12	0	100.0	-	-	-	71.1
III期	-	-	0	-	-	-	-	65.7
IV期	-	-	0	-	-	-	-	70.4

属性別集計対象数

性別	男性	女性						
対象数	48	20						
%	70.6	29.4						
年代	50歳未満	50歳代	60歳代	70歳代	80歳以上			
対象数	-	-	19	33	-			
%	-	-	27.9	48.5	-			
病期	I期	II期	III期	IV期	不詳	空欄		
UICC TNM分類 ¹	対象数	37	15	-	-	-	0	
	%	54.4	22.1	-	-	-	0.0	
取り扱い規約	対象数	15	28	12	-	-	0	
	%	22.1	41.2	17.6	-	-	0.0	
観血的治療の実施	無	有	治癒切除	非治癒切除	別不詳			
対象数	63	-	-	0	0			
%	92.6	-	-	0.0	0.0			
発見経緯	がん検診	健康診断等	他疾患観察中	その他				
対象数	0	-	51	16				
%	0.0	-	75.0	23.5				

肺
5年生存率

	対象数	死亡数	打ち切り数	生存状況把握割合(%)	実測生存率	95%CI low	95% CI high	平均年齢(歳)
全体	129	96	-	95.3	22.3	15.4	30.0	71.9
I期	31	12	-	96.8	60.1	40.5	75.0	69.0
II期	-	-	0	-	-	-	-	74.0
III期	49	40	-	95.9	15.1	6.6	26.7	72.5
IV期	46	41	-	93.5	4.9	0.9	14.5	73.2

属性別集計対象数

性別	男性	女性	部位		小細胞	非小細胞		
対象数	88	41	対象数		18	111		
%	68.2	31.8	%		14.0	86.0		
年代	50歳未満	50歳代	60歳代	70歳代	80歳以上			
対象数	-	-	40	49	30			
%	-	-	31.0	38.0	23.3			
UICC TNM分類総合ステージ	I期	II期	III期	IV期	不詳	空欄		
対象数	31	-	49	46	0	0		
%	24.0	-	38.0	35.7	0.0	0.0		
観血的治療の実施	無	有	治癒切除	非治癒切除	別不詳			
対象数	90	39	37	-	-			
%	69.8	30.2	28.7	-	-			
発見経緯	がん検診	健康診断等	他疾患観察中	その他				
対象数	-	14	48	62				
%	-	10.9	37.2	48.1				

* 10例以下は、「-」(ハイフン)表示
生存率は、集計対象30例以上の際表示

赤穂市民病院
女性乳房
5年生存率

	対象数	死亡数	打ち切り数	生存状況把握割合(%)	実測生存率	95%CI low	95% CI high	平均年齢(歳)
全体	71	11	-	98.6	84.4	73.6	91.1	59.9
I期	28	-	0	100.0	-	-	-	59.5
II期	25	-	-	96.0	-	-	-	58.1
III期	12	-	0	100.0	-	-	-	63.8
IV期	-	-	0	-	-	-	-	63.2

属性別集計対象数

性別	男性	女性					
対象数	0	71					
%	0.0	100.0					
年代	50歳未満	50歳代	60歳代	70歳代	80歳以上		
対象数	17	17	21	13	-		
%	23.9	23.9	29.6	18.3	-		
UICC TNM分類総合ステージ	I期	II期	III期	IV期	不詳	空欄	
対象数	28	25	12	-	0	-	
%	39.4	35.2	16.9	-	0.0	-	
観血的治療の実施	無	有	治癒切除	非治癒切除	別不詳		
対象数	-	69	67	-	-		
%	-	97.2	94.4	-	-		
発見経緯	がん検診	健康診断等	他疾患観察中	その他			
対象数	-	-	-	57			
%	-	-	-	80.3			

168 公立豊岡病院組合立豊岡病院
2008-2009年2カ年データ

コメント:

特になし

公立豊岡病院組合立豊岡病院
胃

5年生存率

	対象数	死亡数	打ち切り数	生存状況把握割合(%)	実測生存率	95%CI low	95% CI high	平均年齢(歳)
全体	211	94	-	95.3	53.8	46.7	60.4	71.9
I 期	108	22	-	97.2	79.3	70.2	85.8	72.3
II 期	17	-	-	82.4	-	-	-	71.3
III 期	24	15	0	100.0	-	-	-	69.6
IV 期	52	46	-	98.1	9.8	3.6	19.7	71.4

属性別集計対象数

性別	男性	女性						
対象数	128	83						
%	60.7	39.3						
年代	50歳未満	50歳代	60歳代	70歳代	80歳以上			
対象数	-	20	46	84	54			
%	-	9.5	21.8	39.8	25.6			
UICC TNM分類総合ステージ	I 期	II 期	III 期	IV 期	不詳	空欄		
対象数	108	17	24	52	-	-		
%	51.2	8.1	11.4	24.6	-	-		
観血的治療の実施	無	有	治癒切除	非治癒切除	別不詳			
対象数	62	149	125	23	-			
%	29.4	70.6	59.2	10.9	-			
発見経緯	がん検診	健康診断等	他疾患観察中	その他				
対象数	-	30	60	116				
%	-	14.2	28.4	55.0				

大腸

5年生存率

	対象数	死亡数	打ち切り数	生存状況把握割合(%)	実測生存率	95%CI low	95% CI high	平均年齢(歳)
全体	166	69	-	94.0	56.2	48.0	63.5	71.2
I 期	37	-	-	97.3	83.5	66.8	92.2	70.7
II 期	48	13	-	93.8	71.3	55.7	82.2	71.7
III 期	41	18	0	100.0	56.1	39.7	69.6	69.8
IV 期	35	28	-	82.9	3.8	0.3	16.3	72.3

属性別集計対象数

性別	男性	女性						
対象数	100	66						
%	60.2	39.8						
年代	50歳未満	50歳代	60歳代	70歳代	80歳以上			
対象数	-	23	34	60	41			
%	-	13.9	20.5	36.1	24.7			
UICC TNM分類総合ステージ	I 期	II 期	III 期	IV 期	不詳	空欄		
対象数	37	48	41	35	-	0		
%	22.3	28.9	24.7	21.1	-	0.0		
観血的治療の実施	無	有	治癒切除	非治癒切除	別不詳			
対象数	33	133	109	23	-			
%	19.9	80.1	65.7	13.9	-			
発見経緯	がん検診	健康診断等	他疾患観察中	その他				
対象数	-	26	32	104				
%	-	15.7	19.3	62.7				

* 10例以下は、「-」(ハイフン)表示
生存率は、集計対象30例以上の際表示

公立豊岡病院組合立豊岡病院
肝
5年生存率

	対象数	死亡数	打ち切り数	生存状況把握割合(%)	実測生存率	95%CI low	95% CI high	平均年齢(歳)
全体	43	33	-	93.0	19.4	9.0	32.7	72.8
I期	-	-	0	-	-	-	-	68.1
II期	-	-	-	-	-	-	-	71.6
III期	17	17	0	100.0	-	-	-	73.8
IV期	-	-	0	-	-	-	-	71.0

属性別集計対象数

性別	男性	女性						
対象数	27	16						
%	62.8	37.2						
年代	50歳未満	50歳代	60歳代	70歳代	80歳以上			
対象数	0	-	14	19	-			
%	0.0	-	32.6	44.2	-			
病期	I期	II期	III期	IV期	不詳	空欄		
UICC TNM分類 ¹	対象数	-	-	17	-	-	0	
	%	-	-	39.5	-	-	0.0	
取り扱い規約	対象数	-	12	-	13	-	0	
	%	-	27.9	-	30.2	-	0.0	
観血的治療の実施	無	有	治癒切除	非治癒切除	別不詳			
対象数	37	-	-	-	0			
%	86.0	-	-	-	0.0			
発見経緯	がん検診	健康診断等	他疾患観察中	その他				
対象数	0	-	16	26				
%	0.0	-	37.2	60.5				

肺
5年生存率

	対象数	死亡数	打ち切り数	生存状況把握割合(%)	実測生存率	95%CI low	95% CI high	平均年齢(歳)
全体	199	124	-	98.0	36.4	29.7	43.2	71.4
I期	68	14	0	100.0	79.4	67.7	87.3	70.3
II期	13	-	0	100.0	-	-	-	70.2
III期	48	37	-	97.9	21.3	11.0	33.8	71.6
IV期	62	59	-	95.2	0.0	0.0	0.0	71.7

属性別集計対象数

性別	男性	女性	部位		小細胞	非小細胞	
対象数	142	57	対象数		22	177	
%	71.4	28.6	%		11.1	88.9	
年代	50歳未満	50歳代	60歳代	70歳代	80歳以上		
対象数	-	19	54	78	44		
%	-	9.5	27.1	39.2	22.1		
UICC TNM分類総合ステージ	I期	II期	III期	IV期	不詳	空欄	
対象数	68	13	48	62	-	-	
%	34.2	6.5	24.1	31.2	-	-	
観血的治療の実施	無	有	治癒切除	非治癒切除	別不詳		
対象数	101	98	90	-	-		
%	50.8	49.2	45.2	-	-		
発見経緯	がん検診	健康診断等	他疾患観察中	その他			
対象数	-	30	75	93			
%	-	15.1	37.7	46.7			

* 10例以下は、「-」(ハイフン)表示
生存率は、集計対象30例以上の際表示

公立豊岡病院組合立豊岡病院
女性乳房
5年生存率

	対象数	死亡数	打ち切り数	生存状況把握割合(%)	実測生存率	95%CI low	95% CI high	平均年齢(歳)
全体	61	-	-	96.7	91.6	80.9	96.4	61.2
I期	20	0	0	100.0	-	-	-	58.4
II期	26	-	0	100.0	-	-	-	63.6
III期	-	-	0	-	-	-	-	63.0
IV期	-	-	-	-	-	-	-	58.7

属性別集計対象数

性別	男性	女性						
対象数	0	61						
%	0.0	100.0						
年代	50歳未満	50歳代	60歳代	70歳代	80歳以上			
対象数	-	19	20	-	-			
%	-	31.1	32.8	-	-			
UICC TNM分類総合ステージ	I期	II期	III期	IV期	不詳	空欄		
対象数	20	26	-	-	0	0		
%	32.8	42.6	-	-	0.0	0.0		
観血的治療の実施	無	有	治療切除	非治療切除	別不詳			
対象数	-	56	47	-	-			
%	-	91.8	77.0	-	-			
発見経緯	がん検診	健康診断等	他疾患観察中	その他				
対象数	15	-	-	36				
%	24.6	-	-	59.0				

* 10例以下は、「-」(ハイフン)表示
生存率は、集計対象30例以上の際表示

169 兵庫県立淡路医療センター
2008-2009年2カ年データ

コメント:

特になし

兵庫県立淡路医療センター
胃
5年生存率

	対象数	死亡数	打ち切り数	生存状況把握割合(%)	実測生存率	95%CI low	95% CI high	平均年齢(歳)
全体	227	102	-	97.4	54.1	47.3	60.4	71.9
I 期	124	28	0	100.0	77.4	69.0	83.8	71.7
II 期	24	13	0	100.0	-	-	-	72.3
III 期	20	-	-	85.0	-	-	-	74.9
IV 期	55	50	-	96.4	6.2	1.7	15.1	71.7

属性別集計対象数

性別	男性	女性						
対象数	172	55						
%	75.8	24.2						
年代	50歳未満	50歳代	60歳代	70歳代	80歳以上			
対象数	11	17	43	103	53			
%	4.8	7.5	18.9	45.4	23.3			
UICC TNM分類総合ステージ	I 期	II 期	III 期	IV 期	不詳	空欄		
対象数	124	24	20	55	-	0		
%	54.6	10.6	8.8	24.2	-	0.0		
観血的治療の実施	無	有	治癒切除	非治癒切除	別不詳			
対象数	57	170	169	-	0			
%	25.1	74.9	74.4	-	0.0			
発見経緯	がん検診	健康診断等	他疾患観察中	その他				
対象数	-	23	97	99				
%	-	10.1	42.7	43.6				

大腸

5年生存率

	対象数	死亡数	打ち切り数	生存状況把握割合(%)	実測生存率	95%CI low	95% CI high	平均年齢(歳)
全体	191	78	-	96.3	57.8	50.4	64.6	71.6
I 期	52	11	-	98.1	78.6	64.7	87.6	72.3
II 期	48	16	0	100.0	66.7	51.5	78.1	71.5
III 期	51	21	-	98.0	58.1	43.3	70.3	71.6
IV 期	34	27	-	88.2	10.2	2.6	24.0	69.5

属性別集計対象数

性別	男性	女性						
対象数	120	71						
%	62.8	37.2						
年代	50歳未満	50歳代	60歳代	70歳代	80歳以上			
対象数	-	28	50	56	53			
%	-	14.7	26.2	29.3	27.7			
UICC TNM分類総合ステージ	I 期	II 期	III 期	IV 期	不詳	空欄		
対象数	52	48	51	34	-	-		
%	27.2	25.1	26.7	17.8	-	-		
観血的治療の実施	無	有	治癒切除	非治癒切除	別不詳			
対象数	23	168	166	-	0			
%	12.0	88.0	86.9	-	0.0			
発見経緯	がん検診	健康診断等	他疾患観察中	その他				
対象数	-	17	88	77				
%	-	8.9	46.1	40.3				

* 10例以下は、「-」(ハイフン)表示
生存率は、集計対象30例以上の際表示

兵庫県立淡路医療センター
肝
5年生存率

	対象数	死亡数	打ち切り数	生存状況把握割合(%)	実測生存率	95%CI low	95% CI high	平均年齢(歳)
全体	52	37	-	92.3	23.8	12.9	36.5	70.7
I期	16	-	-	87.5	-	-	-	71.6
II期	-	-	0	-	-	-	-	72.1
III期	-	-	0	-	-	-	-	71.3
IV期	-	-	-	-	-	-	-	69.8

属性別集計対象数

性別	男性	女性						
対象数	31	21						
%	59.6	40.4						
年代	50歳未満	50歳代	60歳代	70歳代	80歳以上			
対象数	0	-	12	25	-			
%	0.0	-	23.1	48.1	-			
病期	I期	II期	III期	IV期	不詳	空欄		
UICC TNM分類 ¹	対象数	16	-	-	14	-		
%	30.8	-	-	-	26.9	-		
取り扱い規約	対象数	18	-	-	14	0		
%	34.6	-	-	-	26.9	0.0		
観血的治療の実施	無	有	治癒切除	非治癒切除	別不詳			
対象数	48	-	-	0	0			
%	92.3	-	-	0.0	0.0			
発見経緯	がん検診	健康診断等	他疾患観察中	その他				
対象数	0	0	39	13				
%	0.0	0.0	75.0	25.0				

肺
5年生存率

	対象数	死亡数	打ち切り数	生存状況把握割合(%)	実測生存率	95%CI low	95% CI high	平均年齢(歳)
全体	158	109	-	94.9	27.9	21.0	35.3	73.3
I期	58	28	-	98.3	51.2	37.7	63.2	75.4
II期	-	-	0	-	-	-	-	74.7
III期	36	29	-	97.2	17.2	7.0	31.3	68.5
IV期	47	41	-	87.2	0.0	0.0	0.0	74.7

属性別集計対象数

性別	男性	女性	部位		小細胞	非小細胞	
対象数	116	42	対象数		16	142	
%	73.4	26.6	%		10.1	89.9	
年代	50歳未満	50歳代	60歳代	70歳代	80歳以上		
対象数	-	-	38	55	51		
%	-	-	24.1	34.8	32.3		
UICC TNM分類総合ステージ	I期	II期	III期	IV期	不詳	空欄	
対象数	58	-	36	47	-	-	
%	36.7	-	22.8	29.7	-	-	
観血的治療の実施	無	有	治癒切除	非治癒切除	別不詳		
対象数	93	65	65	0	0		
%	58.9	41.1	41.1	0.0	0.0		
発見経緯	がん検診	健康診断等	他疾患観察中	その他			
対象数	-	19	71	62			
%	-	12.0	44.9	39.2			

* 10例以下は、「-」(ハイフン)表示
生存率は、集計対象30例以上の際表示

兵庫県立淡路医療センター
女性乳房
5年生存率

	対象数	死亡数	打ち切り数	生存状況把握割合(%)	実測生存率	95%CI low	95% CI high	平均年齢(歳)
全体	54	13	0	100.0	75.9	62.2	85.2	65.7
I期	23	0	0	100.0	-	-	-	64.9
II期	17	-	0	100.0	-	-	-	66.9
III期	-	-	0	-	-	-	-	72.4
IV期	-	-	0	-	-	-	-	52.0

属性別集計対象数

性別	男性	女性					
対象数	0	54					
%	0.0	100.0					
年代	50歳未満	50歳代	60歳代	70歳代	80歳以上		
対象数	-	-	-	13	12		
%	-	-	-	24.1	22.2		
UICC TNM分類総合ステージ	I期	II期	III期	IV期	不詳	空欄	
対象数	23	17	-	-	-	-	
%	42.6	31.5	-	-	-	-	
観血的治療の実施	無	有	治療切除	非治療切除	別不詳		
対象数	-	46	46	0	0		
%	-	85.2	85.2	0.0	0.0		
発見経緯	がん検診	健康診断等	他疾患観察中	その他			
対象数	-	0	13	34			
%	-	0.0	24.1	63.0			

* 10例以下は、「-」(ハイフン)表示
生存率は、集計対象30例以上の際表示

170 兵庫県立柏原病院
2008-2009年2カ年データ

コメント:

特になし。

兵庫県立柏原病院
胃
5年生存率

	対象数	死亡数	打ち切り数	生存状況把握割合(%)	実測生存率	95%CI low	95% CI high	平均年齢(歳)
全体	77	34	-	98.7	55.5	43.7	65.8	70.1
I 期	40	-	-	97.5	82.1	66.1	91.0	69.6
II 期	13	-	0	100.0	-	-	-	75.8
III 期	-	-	0	-	-	-	-	63.5
IV 期	22	21	0	100.0	-	-	-	68.1

属性別集計対象数

性別	男性	女性						
対象数	52	25						
%	67.5	32.5						
年代	50歳未満	50歳代	60歳代	70歳代	80歳以上			
対象数	-	-	18	27	18			
%	-	-	23.4	35.1	23.4			
UICC TNM分類総合ステージ	I 期	II 期	III 期	IV 期	不詳	空欄		
対象数	40	13	-	22	0	0		
%	51.9	16.9	-	28.6	0.0	0.0		
観血的治療の実施	無	有	治癒切除	非治癒切除	別不詳			
対象数	12	65	54	-	-			
%	15.6	84.4	70.1	-	-			
発見経緯	がん検診	健康診断等	他疾患観察中	その他				
対象数	-	-	17	46				
%	-	-	22.1	59.7				

大腸

5年生存率

	対象数	死亡数	打ち切り数	生存状況把握割合(%)	実測生存率	95%CI low	95% CI high	平均年齢(歳)
全体	52	24	-	96.2	53.9	39.5	66.2	73.6
I 期	13	-	-	92.3	-	-	-	73.6
II 期	13	-	-	92.3	-	-	-	75.2
III 期	-	-	0	-	-	-	-	74.6
IV 期	18	17	0	100.0	-	-	-	71.9

属性別集計対象数

性別	男性	女性						
対象数	29	23						
%	55.8	44.2						
年代	50歳未満	50歳代	60歳代	70歳代	80歳以上			
対象数	-	-	11	17	18			
%	-	-	21.2	32.7	34.6			
UICC TNM分類総合ステージ	I 期	II 期	III 期	IV 期	不詳	空欄		
対象数	13	13	-	18	0	0		
%	25.0	25.0	-	34.6	0.0	0.0		
観血的治療の実施	無	有	治癒切除	非治癒切除	別不詳			
対象数	-	44	37	-	0			
%	-	84.6	71.2	-	0.0			
発見経緯	がん検診	健康診断等	他疾患観察中	その他				
対象数	-	-	11	35				
%	-	-	21.2	67.3				

* 10例以下は、「-」(ハイフン)表示
生存率は、集計対象30例以上の際表示

兵庫県立柏原病院
肝
5年生存率

	対象数	死亡数	打ち切り数	生存状況把握割合(%)	実測生存率	95%CI low	95% CI high	平均年齢(歳)
全体	-	-	0	-	-	-	-	61.3
I期	-	0	0	-	-	-	-	53.0
II期	-	-	0	-	-	-	-	53.0
III期	0	0	0	-	-	-	-	-
IV期	-	-	0	-	-	-	-	69.5

属性別集計対象数

性別	男性	女性						
対象数	-	-						
%	-	-						
年代	50歳未満	50歳代	60歳代	70歳代	80歳以上			
対象数	0	-	-	-	0			
%	-	-	-	-	-			
病期	I期	II期	III期	IV期	不詳	空欄		
UICC TNM分類 ¹	対象数	-	-	0	-	0	0	
	%	-	-	-	-	-	-	
取り扱い規約	対象数	-	0	-	-	0	0	
	%	-	-	-	-	-	-	
観血的治療の実施	無	有	治癒切除	非治癒切除	別不詳			
対象数	-	-	-	0	0			
%	-	-	-	-	-			
発見経緯	がん検診	健康診断等	他疾患観察中	その他				
対象数	0	0	-	-				
%	-	-	-	-				

肺
5年生存率

	対象数	死亡数	打ち切り数	生存状況把握割合(%)	実測生存率	95%CI low	95% CI high	平均年齢(歳)
全体	-	-	0	-	-	-	-	78.3
I期	-	-	0	-	-	-	-	75.0
II期	-	-	0	-	-	-	-	83.0
III期	-	-	0	-	-	-	-	85.0
IV期	-	-	0	-	-	-	-	72.5

属性別集計対象数

性別	男性	女性	部位		小細胞	非小細胞
対象数	-	-	対象数		-	-
%	-	-	%		-	-
年代	50歳未満	50歳代	60歳代	70歳代	80歳以上	
対象数	0	0	0	-	-	
%	-	-	-	-	-	
UICC TNM分類総合ステージ	I期	II期	III期	IV期	不詳	空欄
対象数	-	-	-	-	-	0
%	-	-	-	-	-	-
観血的治療の実施	無	有	治癒切除	非治癒切除	別不詳	
対象数	-	0	0	0	0	
%	-	0.0	-	-	-	
発見経緯	がん検診	健康診断等	他疾患観察中	その他		
対象数	0	-	-	-		
%	-	-	-	-		

* 10例以下は、「-」(ハイフン)表示
生存率は、集計対象30例以上の際表示

兵庫県立柏原病院
女性乳房
5年生存率

	対象数	死亡数	打ち切り数	生存状況把握割合(%)	実測生存率	95%CI low	95% CI high	平均年齢(歳)
全体	-	-	0	-	-	-	-	66.3
I期	-	0	0	-	-	-	-	57.0
II期	-	-	0	-	-	-	-	63.5
III期	-	-	0	-	-	-	-	74.3
IV期	0	0	0	-	-	-	-	-

属性別集計対象数

性別	男性	女性						
対象数	0	-						
%	-	-						
年代	50歳未満	50歳代	60歳代	70歳代	80歳以上			
対象数	-	-	-	0	-			
%	-	-	-	-	-			
UICC TNM分類総合ステージ	I期	II期	III期	IV期	不詳	空欄		
対象数	-	-	-	0	0	0		
%	-	-	-	-	-	-		
観血的治療の実施	無	有	治癒切除	非治癒切除	別不詳			
対象数	0	-	-	0	0			
%	-	-	-	-	-			
発見経緯	がん検診	健康診断等	他疾患観察中	その他				
対象数	0	-	0	-				
%	-	-	-	-				

171 奈良県立医科大学附属病院
2008-2009年2カ年データ

コメント:

特になし

奈良県立医科大学附属病院
胃
5年生存率

	対象数	死亡数	打ち切り数	生存状況把握割合(%)	実測生存率	95%CI low	95% CI high	平均年齢(歳)
全体	280	102	-	96.4	63.0	57.0	68.4	68.7
I期	186	33	-	94.6	81.8	75.3	86.7	69.9
II期	26	13	0	100.0	-	-	-	67.1
III期	27	16	0	100.0	-	-	-	67.2
IV期	38	37	0	100.0	2.6	0.2	11.8	64.6

属性別集計対象数

性別	男性	女性						
対象数	207	73						
%	73.9	26.1						
年代	50歳未満	50歳代	60歳代	70歳代	80歳以上			
対象数	15	38	81	102	44			
%	5.4	13.6	28.9	36.4	15.7			
UICC TNM分類総合ステージ	I期	II期	III期	IV期	不詳	空欄		
対象数	186	26	27	38	-	-		
%	66.4	9.3	9.6	13.6	-	-		
観血的治療の実施	無	有	治癒切除	非治癒切除	別不詳			
対象数	42	238	229	-	0			
%	15.0	85.0	81.8	-	0.0			
発見経緯	がん検診	健康診断等	他疾患観察中	その他				
対象数	19	34	107	120				
%	6.8	12.1	38.2	42.9				

大腸

5年生存率

	対象数	死亡数	打ち切り数	生存状況把握割合(%)	実測生存率	95%CI low	95% CI high	平均年齢(歳)
全体	163	57	-	97.5	64.9	57.0	71.7	67.9
I期	39	-	-	97.4	76.9	60.3	87.3	66.5
II期	43	-	0	100.0	76.7	61.1	86.8	67.7
III期	39	-	-	94.9	74.2	57.3	85.2	73.1
IV期	33	27	0	100.0	18.2	7.4	32.8	65.3

属性別集計対象数

性別	男性	女性						
対象数	93	70						
%	57.1	42.9						
年代	50歳未満	50歳代	60歳代	70歳代	80歳以上			
対象数	-	29	45	58	23			
%	-	17.8	27.6	35.6	14.1			
UICC TNM分類総合ステージ	I期	II期	III期	IV期	不詳	空欄		
対象数	39	43	39	33	-	-		
%	23.9	26.4	23.9	20.2	-	-		
観血的治療の実施	無	有	治癒切除	非治癒切除	別不詳			
対象数	11	152	149	-	0			
%	6.7	93.3	91.4	-	0.0			
発見経緯	がん検診	健康診断等	他疾患観察中	その他				
対象数	13	13	46	91				
%	8.0	8.0	28.2	55.8				

* 10例以下は、「-」(ハイフン)表示
生存率は、集計対象30例以上の際表示

奈良県立医科大学附属病院
肝
5年生存率

	対象数	死亡数	打ち切り数	生存状況把握割合(%)	実測生存率	95%CI low	95% CI high	平均年齢(歳)
全体	185	100	-	97.3	45.2	37.9	52.3	69.9
I期	66	25	-	98.5	61.7	48.8	72.3	70.6
II期	82	49	-	96.3	38.9	28.3	49.4	69.7
III期	30	20	0	100.0	33.3	17.5	50.0	69.7
IV期	-	-	-	-	-	-	-	65.8

属性別集計対象数

性別	男性	女性						
対象数	125	60						
%	67.6	32.4						
年代	50歳未満	50歳代	60歳代	70歳代	80歳以上			
対象数	-	15	56	88	20			
%	-	8.1	30.3	47.6	10.8			
病期	I期	II期	III期	IV期	不詳	空欄		
UICC TNM分類 ¹	対象数	66	82	30	-	-	0	
	%	35.7	44.3	16.2	-	-	0.0	
取り扱い規約	対象数	40	68	54	20	-	0	
	%	21.6	36.8	29.2	10.8	-	0.0	
観血的治療の実施	無	有	治癒切除	非治癒切除	別不詳			
対象数	144	41	39	-	-			
%	77.8	22.2	21.1	-	-			
発見経緯	がん検診	健康診断等	他疾患観察中	その他				
対象数	0	-	141	43				
%	0.0	-	76.2	23.2				

肺
5年生存率

	対象数	死亡数	打ち切り数	生存状況把握割合(%)	実測生存率	95%CI low	95% CI high	平均年齢(歳)
全体	434	259	13	97.0	38.6	34.0	43.2	70.3
I期	176	52	-	97.7	69.8	62.3	76.1	71.0
II期	30	22	-	96.7	24.5	10.9	41.0	68.7
III期	113	85	-	97.3	22.8	15.4	31.0	69.3
IV期	110	96	-	95.5	8.6	4.2	14.9	70.4

属性別集計対象数

性別	男性	女性	部位		小細胞	非小細胞	
対象数	311	123	対象数		36	398	
%	71.7	28.3	%		8.3	91.7	
年代	50歳未満	50歳代	60歳代	70歳代	80歳以上		
対象数	18	40	122	184	70		
%	4.1	9.2	28.1	42.4	16.1		
UICC TNM分類総合ステージ	I期	II期	III期	IV期	不詳	空欄	
対象数	176	30	113	110	-	-	
%	40.6	6.9	26.0	25.3	-	-	
観血的治療の実施	無	有	治癒切除	非治癒切除	別不詳		
対象数	221	213	194	17	-		
%	50.9	49.1	44.7	3.9	-		
発見経緯	がん検診	健康診断等	他疾患観察中	その他			
対象数	19	39	164	212			
%	4.4	9.0	37.8	48.8			

* 10例以下は、「-」(ハイフン)表示
生存率は、集計対象30例以上の際表示

奈良県立医科大学附属病院
女性乳房
5年生存率

	対象数	死亡数	打ち切り数	生存状況把握割合(%)	実測生存率	95%CI low	95% CI high	平均年齢(歳)
全体	94	11	-	95.7	87.9	79.3	93.1	59.0
I期	30	0	-	96.7	100.0	-	-	59.5
II期	41	-	-	97.6	87.7	72.9	94.7	60.4
III期	11	-	0	100.0	-	-	-	57.2
IV期	12	-	-	83.3	-	-	-	54.7

属性別集計対象数

性別	男性	女性						
対象数	0	94						
%	0.0	100.0						
年代	50歳未満	50歳代	60歳代	70歳代	80歳以上			
対象数	21	26	29	14	-			
%	22.3	27.7	30.9	14.9	-			
UICC TNM分類総合ステージ	I期	II期	III期	IV期	不詳	空欄		
対象数	30	41	11	12	0	0		
%	31.9	43.6	11.7	12.8	0.0	0.0		
観血的治療の実施	無	有	治癒切除	非治癒切除	別不詳			
対象数	11	83	81	-	-			
%	11.7	88.3	86.2	-	-			
発見経緯	がん検診	健康診断等	他疾患観察中	その他				
対象数	14	-	19	59				
%	14.9	-	20.2	62.8				

172 奈良県総合医療センター
2008-2009年2カ年データ

コメント:

2009年までは症例数が今よりも少なく、データ集積も不十分であったが、2010年以降は、症例数が増加・データ集積も確実にってきている。

奈良県総合医療センター
胃
5年生存率

	対象数	死亡数	打ち切り数	生存状況把握割合(%)	実測生存率	95%CI low	95% CI high	平均年齢(歳)
全体	195	73	11	94.4	61.3	53.9	67.8	69.7
I 期	111	19	-	94.6	82.2	73.5	88.2	70.2
II 期	17	-	0	100.0	-	-	-	69.6
III 期	20	-	-	90.0	-	-	-	67.9
IV 期	40	34	-	95.0	12.6	4.4	25.4	70.8

属性別集計対象数

性別	男性	女性						
対象数	134	61						
%	68.7	31.3						
年代	50歳未満	50歳代	60歳代	70歳代	80歳以上			
対象数	-	25	54	76	32			
%	-	12.8	27.7	39.0	16.4			
UICC TNM分類総合ステージ	I 期	II 期	III 期	IV 期	不詳	空欄		
対象数	111	17	20	40	-	-		
%	56.9	8.7	10.3	20.5	-	-		
観血的治療の実施	無	有	治癒切除	非治癒切除	別不詳			
対象数	25	170	163	-	0			
%	12.8	87.2	83.6	-	0.0			
発見経緯	がん検診	健康診断等	他疾患観察中	その他				
対象数	18	19	51	107				
%	9.2	9.7	26.2	54.9				

大腸

5年生存率

	対象数	死亡数	打ち切り数	生存状況把握割合(%)	実測生存率	95%CI low	95% CI high	平均年齢(歳)
全体	131	47	-	93.1	62.2	53.0	70.1	68.6
I 期	35	-	-	88.6	90.5	73.4	96.8	66.0
II 期	33	-	0	100.0	75.8	57.3	87.1	68.2
III 期	32	11	-	90.6	63.2	43.3	77.7	69.2
IV 期	25	23	0	100.0	-	-	-	69.8

属性別集計対象数

性別	男性	女性						
対象数	73	58						
%	55.7	44.3						
年代	50歳未満	50歳代	60歳代	70歳代	80歳以上			
対象数	-	17	38	49	19			
%	-	13.0	29.0	37.4	14.5			
UICC TNM分類総合ステージ	I 期	II 期	III 期	IV 期	不詳	空欄		
対象数	35	33	32	25	-	-		
%	26.7	25.2	24.4	19.1	-	-		
観血的治療の実施	無	有	治癒切除	非治癒切除	別不詳			
対象数	-	121	104	17	0			
%	-	92.4	79.4	13.0	0.0			
発見経緯	がん検診	健康診断等	他疾患観察中	その他				
対象数	15	13	29	74				
%	11.5	9.9	22.1	56.5				

* 10例以下は、「-」(ハイフン)表示
生存率は、集計対象30例以上の際表示

奈良県総合医療センター
肝
5年生存率

	対象数	死亡数	打ち切り数	生存状況把握割合(%)	実測生存率	95%CI low	95% CI high	平均年齢(歳)
全体	65	43	-	98.5	32.9	21.8	44.4	70.1
I期	24	13	0	100.0	-	-	-	69.5
II期	30	20	-	96.7	31.2	15.6	48.1	70.1
III期	-	-	0	-	-	-	-	71.5
IV期	-	-	0	-	-	-	-	73.5

属性別集計対象数

性別	男性	女性						
対象数	48	17						
%	73.8	26.2						
年代	50歳未満	50歳代	60歳代	70歳代	80歳以上			
対象数	0	-	22	30	-			
%	0.0	-	33.8	46.2	-			
病期	I期	II期	III期	IV期	不詳	空欄		
UICC TNM分類 ¹	対象数	24	30	-	-	-	0	
	%	36.9	46.2	-	-	-	0.0	
取り扱い規約	対象数	14	29	16	-	-	0	
	%	21.5	44.6	24.6	-	-	0.0	
観血的治療の実施	無	有	治癒切除	非治癒切除	別不詳			
対象数	58	-	-	0	0			
%	89.2	-	-	0.0	0.0			
発見経緯	がん検診	健康診断等	他疾患観察中	その他				
対象数	0	-	50	13				
%	0.0	-	76.9	20.0				

肺
5年生存率

	対象数	死亡数	打ち切り数	生存状況把握割合(%)	実測生存率	95%CI low	95% CI high	平均年齢(歳)
全体	278	164	19	93.2	37.3	31.4	43.1	69.4
I期	104	30	-	97.1	70.5	60.6	78.3	69.5
II期	19	-	0	100.0	-	-	-	69.9
III期	69	53	-	92.8	17.4	9.3	27.6	69.8
IV期	75	60	11	85.3	7.0	2.3	15.3	68.3

属性別集計対象数

性別	男性	女性	部位		小細胞	非小細胞	
対象数	206	72	対象数		25	253	
%	74.1	25.9	%		9.0	91.0	
年代	50歳未満	50歳代	60歳代	70歳代	80歳以上		
対象数	-	34	94	121	25		
%	-	12.2	33.8	43.5	9.0		
UICC TNM分類総合ステージ	I期	II期	III期	IV期	不詳	空欄	
対象数	104	19	69	75	11	0	
%	37.4	6.8	24.8	27.0	4.0	0.0	
観血的治療の実施	無	有	治癒切除	非治癒切除	別不詳		
対象数	151	127	121	-	0		
%	54.3	45.7	43.5	-	0.0		
発見経緯	がん検診	健康診断等	他疾患観察中	その他			
対象数	12	31	81	154			
%	4.3	11.2	29.1	55.4			

* 10例以下は、「-」(ハイフン)表示
生存率は、集計対象30例以上の際表示

奈良県総合医療センター
女性乳房
5年生存率

	対象数	死亡数	打ち切り数	生存状況把握割合(%)	実測生存率	95%CI low	95% CI high	平均年齢(歳)
全体	19	-	-	89.5	-	-	-	65.5
I期	-	0	-	-	-	-	-	65.0
II期	-	-	-	-	-	-	-	67.2
III期	-	-	0	-	-	-	-	62.5
IV期	-	-	0	-	-	-	-	68.3

属性別集計対象数

性別	男性	女性					
対象数	0	19					
%	0.0	100.0					
年代	50歳未満	50歳代	60歳代	70歳代	80歳以上		
対象数	0	-	-	-	-		
%	0.0	-	-	-	-		
UICC TNM分類総合ステージ	I期	II期	III期	IV期	不詳	空欄	
対象数	-	-	-	-	-	0	
%	-	-	-	-	-	0.0	
観血的治療の実施	無	有	治療切除	非治療切除	別不詳		
対象数	11	-	-	-	0		
%	57.9	-	-	-	0.0		
発見経緯	がん検診	健康診断等	他疾患観察中	その他			
対象数	-	0	0	18			
%	-	0.0	0.0	94.7			

173 天理よろづ相談所病院
2008-2009年2カ年データ

コメント:

登録は2008年症例より開始し、登録対象は入院患者のみとした。
当時の状況として、標準登録様式に準じた該当症例の見つけ出し、登録情報の精度などに課題が大きかったことを申し添えます。

天理よろづ相談所病院

胃

5年生存率

	対象数	死亡数	打ち切り数	生存状況把握割合(%)	実測生存率	95%CI low	95% CI high	平均年齢(歳)
全体	422	137	21	95.0	66.4	61.6	70.8	67.8
I 期	247	28	-	97.6	88.5	83.8	91.9	67.9
II 期	44	14	-	97.7	67.9	51.8	79.6	67.0
III 期	30	17	-	96.7	42.9	25.0	59.6	68.7
IV 期	98	76	13	86.7	11.2	5.5	19.1	67.2

属性別集計対象数

性別	男性	女性						
対象数	306	116						
%	72.5	27.5						
年代	50歳未満	50歳代	60歳代	70歳代	80歳以上			
対象数	19	76	125	153	49			
%	4.5	18.0	29.6	36.3	11.6			
UICC TNM分類総合ステージ	I 期	II 期	III 期	IV 期	不詳	空欄		
対象数	247	44	30	98	-	-		
%	58.5	10.4	7.1	23.2	-	-		
観血的治療の実施	無	有	治癒切除	非治癒切除	別不詳			
対象数	83	339	317	18	-			
%	19.7	80.3	75.1	4.3	-			
発見経緯	がん検診	健康診断等	他疾患観察中	その他				
対象数	47	48	116	211				
%	11.1	11.4	27.5	50.0				

大腸

5年生存率

	対象数	死亡数	打ち切り数	生存状況把握割合(%)	実測生存率	95%CI low	95% CI high	平均年齢(歳)
全体	263	88	-	96.6	65.9	59.8	71.4	68.1
I 期	68	-	-	98.5	88.1	77.6	93.9	67.5
II 期	67	13	-	98.5	80.5	68.8	88.2	71.3
III 期	63	19	-	93.7	69.0	55.7	79.0	68.2
IV 期	59	47	-	94.9	16.2	8.0	27.0	65.4

属性別集計対象数

性別	男性	女性						
対象数	145	118						
%	55.1	44.9						
年代	50歳未満	50歳代	60歳代	70歳代	80歳以上			
対象数	15	44	68	100	36			
%	5.7	16.7	25.9	38.0	13.7			
UICC TNM分類総合ステージ	I 期	II 期	III 期	IV 期	不詳	空欄		
対象数	68	67	63	59	-	-		
%	25.9	25.5	24.0	22.4	-	-		
観血的治療の実施	無	有	治癒切除	非治癒切除	別不詳			
対象数	27	236	219	17	0			
%	10.3	89.7	83.3	6.5	0.0			
発見経緯	がん検診	健康診断等	他疾患観察中	その他				
対象数	42	13	70	138				
%	16.0	4.9	26.6	52.5				

* 10例以下は、「-」(ハイフン)表示
生存率は、集計対象30例以上の際表示

天理よろづ相談所病院
肝
5年生存率

	対象数	死亡数	打ち切り数	生存状況把握割合(%)	実測生存率	95%CI low	95% CI high	平均年齢(歳)
全体	120	53	-	95.0	54.7	45.2	63.2	70.3
I期	54	14	-	96.3	73.6	59.6	83.4	71.5
II期	36	18	-	91.7	47.4	30.1	62.9	70.6
III期	14	-	0	100.0	-	-	-	68.1
IV期	11	-	0	100.0	-	-	-	66.5

属性別集計対象数

性別	男性	女性							
対象数	80	40							
%	66.7	33.3							
年代	50歳未満	50歳代	60歳代	70歳代	80歳以上				
対象数	-	-	35	59	15				
%	-	-	29.2	49.2	12.5				
病期	I期	II期	III期	IV期	不詳	空欄			
UICC TNM分類 ¹	対象数	54	36	14	11	-	-		
	%	45.0	30.0	11.7	9.2	-	-		
取り扱い規約	対象数	46	46	-	17	-	0		
	%	38.3	38.3	-	14.2	-	0.0		
観血的治療の実施	無	有	治癒切除	非治癒切除	別不詳				
対象数	83	37	34	-	0				
%	69.2	30.8	28.3	-	0.0				
発見経緯	がん検診	健康診断等	他疾患観察中	その他					
対象数	-	-	89	23					
%	-	-	74.2	19.2					

肺
5年生存率

	対象数	死亡数	打ち切り数	生存状況把握割合(%)	実測生存率	95%CI low	95% CI high	平均年齢(歳)
全体	526	281	29	94.5	44.4	40.0	48.7	69.3
I期	203	52	-	95.6	73.7	67.0	79.3	68.8
II期	43	17	0	100.0	60.5	44.3	73.3	71.0
III期	136	91	-	94.9	30.1	22.4	38.1	69.1
IV期	132	112	12	90.9	7.9	3.9	13.8	69.2

属性別集計対象数

性別	男性	女性	部位		小細胞	非小細胞	
対象数	380	146	対象数		40	486	
%	72.2	27.8	%		7.6	92.4	
年代	50歳未満	50歳代	60歳代	70歳代	80歳以上		
対象数	14	59	180	217	56		
%	2.7	11.2	34.2	41.3	10.6		
UICC TNM分類総合ステージ	I期	II期	III期	IV期	不詳	空欄	
対象数	203	43	136	132	-	-	
%	38.6	8.2	25.9	25.1	-	-	
観血的治療の実施	無	有	治癒切除	非治癒切除	別不詳		
対象数	269	257	249	-	0		
%	51.1	48.9	47.3	-	0.0		
発見経緯	がん検診	健康診断等	他疾患観察中	その他			
対象数	43	48	207	228			
%	8.2	9.1	39.4	43.3			

* 10例以下は、「-」(ハイフン)表示
生存率は、集計対象30例以上の際表示

天理よろづ相談所病院
女性乳房
5年生存率

	対象数	死亡数	打ち切り数	生存状況把握割合(%)	実測生存率	95%CI low	95% CI high	平均年齢(歳)
全体	191	25	-	97.9	86.8	81.1	90.9	60.3
I期	81	-	0	100.0	92.6	84.3	96.6	61.8
II期	85	-	-	96.5	89.3	80.5	94.3	59.8
III期	17	-	0	100.0	-	-	-	57.7
IV期	-	-	-	-	-	-	-	55.4

属性別集計対象数

性別	男性	女性						
対象数	0	191						
%	0.0	100.0						
年代	50歳未満	50歳代	60歳代	70歳代	80歳以上			
対象数	33	58	61	30	-			
%	17.3	30.4	31.9	15.7	-			
UICC TNM分類総合ステージ	I期	II期	III期	IV期	不詳	空欄		
対象数	81	85	17	-	0	0		
%	42.4	44.5	8.9	-	0.0	0.0		
観血的治療の実施	無	有	治癒切除	非治癒切除	別不詳			
対象数	-	188	183	-	0			
%	-	98.4	95.8	-	0.0			
発見経緯	がん検診	健康診断等	他疾患観察中	その他				
対象数	25	-	32	130				
%	13.1	-	16.8	68.1				

174 紀南病院
2008-2009年2カ年データ

コメント:

特にありません

紀南病院
胃
5年生存率

	対象数	死亡数	打ち切り数	生存状況把握割合(%)	実測生存率	95%CI low	95% CI high	平均年齢(歳)
全体	133	66	-	98.5	49.9	41.1	58.1	70.9
I期	67	18	-	98.5	72.9	60.5	82.0	69.9
II期	21	-	0	100.0	-	-	-	72.2
III期	13	-	0	100.0	-	-	-	73.9
IV期	30	29	-	96.7	0.0	0.0	0.0	71.4

属性別集計対象数

性別	男性	女性					
対象数	91	42					
%	68.4	31.6					
年代	50歳未満	50歳代	60歳代	70歳代	80歳以上		
対象数	-	17	35	45	33		
%	-	12.8	26.3	33.8	24.8		
UICC TNM分類総合ステージ	I期	II期	III期	IV期	不詳	空欄	
対象数	67	21	13	30	-	0	
%	50.4	15.8	9.8	22.6	-	0.0	
観血的治療の実施	無	有	治癒切除	非治癒切除	別不詳		
対象数	25	108	102	-	-		
%	18.8	81.2	76.7	-	-		
発見経緯	がん検診	健康診断等	他疾患観察中	その他			
対象数	-	18	40	70			
%	-	13.5	30.1	52.6			

大腸

5年生存率

	対象数	死亡数	打ち切り数	生存状況把握割合(%)	実測生存率	95%CI low	95% CI high	平均年齢(歳)
全体	153	60	-	98.0	60.4	52.2	67.7	70.0
I期	32	-	-	96.9	84.4	66.5	93.2	69.1
II期	38	-	-	97.4	73.2	55.9	84.6	70.2
III期	45	13	-	97.8	70.5	54.6	81.7	70.5
IV期	35	29	0	100.0	17.1	7.0	31.1	69.1

属性別集計対象数

性別	男性	女性					
対象数	84	69					
%	54.9	45.1					
年代	50歳未満	50歳代	60歳代	70歳代	80歳以上		
対象数	-	20	43	53	31		
%	-	13.1	28.1	34.6	20.3		
UICC TNM分類総合ステージ	I期	II期	III期	IV期	不詳	空欄	
対象数	32	38	45	35	-	-	
%	20.9	24.8	29.4	22.9	-	-	
観血的治療の実施	無	有	治癒切除	非治癒切除	別不詳		
対象数	18	135	124	-	-		
%	11.8	88.2	81.0	-	-		
発見経緯	がん検診	健康診断等	他疾患観察中	その他			
対象数	-	-	51	91			
%	-	-	33.3	59.5			

* 10例以下は、「-」(ハイフン)表示
生存率は、集計対象30例以上の際表示

紀南病院
肝
5年生存率

	対象数	死亡数	打ち切り数	生存状況把握割合(%)	実測生存率	95%CI low	95% CI high	平均年齢(歳)
全体	38	26	0	100.0	31.6	17.7	46.4	74.2
I 期	20	-	0	100.0	-	-	-	72.5
II 期	-	-	0	-	-	-	-	75.6
III 期	-	-	0	-	-	-	-	77.0
IV 期	-	-	0	-	-	-	-	76.2

属性別集計対象数

性別	男性	女性					
対象数	27	11					
%	71.1	28.9					
年代	50歳未満	50歳代	60歳代	70歳代	80歳以上		
対象数	0	-	-	18	11		
%	0.0	-	-	47.4	28.9		
病期	I 期	II 期	III 期	IV 期	不詳	空欄	
UICC TNM分類 ¹	対象数	20	-	-	-	0	
	%	52.6	-	-	-	0.0	
取り扱い規約	対象数	-	19	-	-	0	
	%	-	50.0	-	-	0.0	
観血的治療の実施	無	有	治癒切除	非治癒切除	別不詳		
対象数	32	-	-	0	0		
%	84.2	-	-	0.0	0.0		
発見経緯	がん検診	健康診断等	他疾患観察中	その他			
対象数	0	-	31	-			
%	0.0	-	81.6	-			

肺
5年生存率

	対象数	死亡数	打ち切り数	生存状況把握割合(%)	実測生存率	95%CI low	95% CI high	平均年齢(歳)
全体	73	70	0	100.0	4.1	1.1	10.5	70.6
I 期	-	-	0	-	-	-	-	71.0
II 期	-	-	0	-	-	-	-	70.0
III 期	29	27	0	100.0	-	-	-	73.9
IV 期	31	31	0	100.0	0.0	0.0	0.0	67.0

属性別集計対象数

性別	男性	女性	部位		小細胞	非小細胞
対象数	56	17	対象数		12	61
%	76.7	23.3	%		16.4	83.6
年代	50歳未満	50歳代	60歳代	70歳代	80歳以上	
対象数	-	-	19	27	16	
%	-	-	26.0	37.0	21.9	
UICC TNM分類総合ステージ	I 期	II 期	III 期	IV 期	不詳	空欄
対象数	-	-	29	31	-	0
%	-	-	39.7	42.5	-	0.0
観血的治療の実施	無	有	治癒切除	非治癒切除	別不詳	
対象数	72	-	-	0	0	
%	98.6	-	-	0.0	0.0	
発見経緯	がん検診	健康診断等	他疾患観察中	その他		
対象数	0	-	22	46		
%	0.0	-	30.1	63.0		

* 10例以下は、「-」(ハイフン)表示
生存率は、集計対象30例以上の際表示

紀南病院
女性乳房
5年生存率

	対象数	死亡数	打ち切り数	生存状況把握割合(%)	実測生存率	95%CI low	95% CI high	平均年齢(歳)
全体	38	-	-	97.4	81.6	65.2	90.8	61.3
I期	19	-	-	94.7	-	-	-	57.6
II期	11	-	0	100.0	-	-	-	62.5
III期	-	0	0	-	-	-	-	67.8
IV期	-	-	0	-	-	-	-	68.8

属性別集計対象数

性別	男性	女性						
対象数	0	38						
%	0.0	100.0						
年代	50歳未満	50歳代	60歳代	70歳代	80歳以上			
対象数	-	-	-	-	-			
%	-	-	-	-	-			
UICC TNM分類総合ステージ	I期	II期	III期	IV期	不詳	空欄		
対象数	19	11	-	-	0	0		
%	50.0	28.9	-	-	0.0	0.0		
観血的治療の実施	無	有	治癒切除	非治癒切除	別不詳			
対象数	-	35	34	0	-			
%	-	92.1	89.5	0.0	-			
発見経緯	がん検診	健康診断等	他疾患観察中	その他				
対象数	20	0	-	14				
%	52.6	0.0	-	36.8				

175 独立行政法人国立病院機構南和歌山医療センター
2008-2009年2カ年データ

コメント:

特になし

独立行政法人国立病院機構南和歌山医療センター

胃

5年生存率

	対象数	死亡数	打ち切り数	生存状況把握割合(%)	実測生存率	95%CI low	95% CI high	平均年齢(歳)
全体	112	48	11	90.2	56.3	46.5	65.1	70.6
I 期	68	13	-	86.8	80.1	68.1	88.0	69.1
II 期	13	-	-	92.3	-	-	-	77.8
III 期	-	-	0	-	-	-	-	77.2
IV 期	24	23	-	95.8	-	-	-	68.8

属性別集計対象数

性別	男性	女性						
対象数	81	31						
%	72.3	27.7						
年代	50歳未満	50歳代	60歳代	70歳代	80歳以上			
対象数	-	18	22	42	24			
%	-	16.1	19.6	37.5	21.4			
UICC TNM分類総合ステージ	I 期	II 期	III 期	IV 期	不詳	空欄		
対象数	68	13	-	24	-	0		
%	60.7	11.6	-	21.4	-	0.0		
観血的治療の実施	無	有	治癒切除	非治癒切除	別不詳			
対象数	16	96	92	-	0			
%	14.3	85.7	82.1	-	0.0			
発見経緯	がん検診	健康診断等	他疾患観察中	その他				
対象数	-	-	19	82				
%	-	-	17.0	73.2				

大腸

5年生存率

	対象数	死亡数	打ち切り数	生存状況把握割合(%)	実測生存率	95%CI low	95% CI high	平均年齢(歳)
全体	108	36	14	87.0	65.9	55.9	74.1	70.3
I 期	29	-	-	75.9	-	-	-	70.2
II 期	32	-	-	90.6	84.2	66.0	93.1	71.7
III 期	30	-	-	86.7	66.7	46.9	80.5	68.6
IV 期	16	15	0	100.0	-	-	-	69.5

属性別集計対象数

性別	男性	女性						
対象数	55	53						
%	50.9	49.1						
年代	50歳未満	50歳代	60歳代	70歳代	80歳以上			
対象数	-	13	29	34	27			
%	-	12.0	26.9	31.5	25.0			
UICC TNM分類総合ステージ	I 期	II 期	III 期	IV 期	不詳	空欄		
対象数	29	32	30	16	-	0		
%	26.9	29.6	27.8	14.8	-	0.0		
観血的治療の実施	無	有	治癒切除	非治癒切除	別不詳			
対象数	-	101	99	-	0			
%	-	93.5	91.7	-	0.0			
発見経緯	がん検診	健康診断等	他疾患観察中	その他				
対象数	11	-	12	80				
%	10.2	-	11.1	74.1				

* 10例以下は、「-」(ハイフン)表示
生存率は、集計対象30例以上の際表示

独立行政法人国立病院機構南和歌山医療センター
肝
5年生存率

	対象数	死亡数	打ち切り数	生存状況把握割合(%)	実測生存率	95%CI low	95% CI high	平均年齢(歳)
全体	73	59	-	94.5	17.2	9.3	27.1	70.4
I期	24	17	-	95.8	-	-	-	71.0
II期	32	26	-	90.6	15.0	4.6	31.1	72.1
III期	11	11	0	100.0	-	-	-	67.7
IV期	-	-	0	-	-	-	-	62.5

属性別集計対象数

性別	男性	女性					
対象数	45	28					
%	61.6	38.4					
年代	50歳未満	50歳代	60歳代	70歳代	80歳以上		
対象数	-	11	14	33	12		
%	-	15.1	19.2	45.2	16.4		
病期	I期	II期	III期	IV期	不詳	空欄	
UICC TNM分類 ¹	対象数	24	32	11	-	-	0
	%	32.9	43.8	15.1	-	-	0.0
取り扱い規約	対象数	24	34	-	-	-	0
	%	32.9	46.6	-	-	-	0.0
観血的治療の実施	無	有	治癒切除	非治癒切除	別不詳		
対象数	71	-	-	0	0		
%	97.3	-	-	0.0	0.0		
発見経緯	がん検診	健康診断等	他疾患観察中	その他			
対象数	0	-	44	28			
%	0.0	-	60.3	38.4			

肺
5年生存率

	対象数	死亡数	打ち切り数	生存状況把握割合(%)	実測生存率	95%CI low	95% CI high	平均年齢(歳)
全体	135	87	-	94.8	34.8	26.7	42.9	71.6
I期	69	27	-	91.3	59.7	46.8	70.3	72.2
II期	-	-	0	-	-	-	-	76.7
III期	28	24	-	96.4	-	-	-	72.8
IV期	32	30	0	100.0	6.3	1.1	18.1	68.3

属性別集計対象数

性別	男性	女性	部位		小細胞	非小細胞	
対象数	100	35	対象数		17	118	
%	74.1	25.9	%		12.6	87.4	
年代	50歳未満	50歳代	60歳代	70歳代	80歳以上		
対象数	-	-	36	63	26		
%	-	-	26.7	46.7	19.3		
UICC TNM分類総合ステージ	I期	II期	III期	IV期	不詳	空欄	
対象数	69	-	28	32	-	-	
%	51.1	-	20.7	23.7	-	-	
観血的治療の実施	無	有	治癒切除	非治癒切除	別不詳		
対象数	68	67	65	-	0		
%	50.4	49.6	48.1	-	0.0		
発見経緯	がん検診	健康診断等	他疾患観察中	その他			
対象数	-	-	42	75			
%	-	-	31.1	55.6			

* 10例以下は、「-」(ハイフン)表示
生存率は、集計対象30例以上の際表示

独立行政法人国立病院機構南和歌山医療センター
女性乳房
5年生存率

	対象数	死亡数	打ち切り数	生存状況把握割合(%)	実測生存率	95%CI low	95% CI high	平均年齢(歳)
全体	116	24	-	92.2	78.7	69.9	85.2	60.9
I期	40	-	-	90.0	94.7	80.6	98.7	57.5
II期	57	-	-	91.2	81.6	68.5	89.7	59.9
III期	13	-	0	100.0	-	-	-	76.3
IV期	-	-	0	-	-	-	-	60.3

属性別集計対象数

性別	男性	女性					
対象数	0	116					
%	0.0	100.0					
年代	50歳未満	50歳代	60歳代	70歳代	80歳以上		
対象数	36	21	21	20	18		
%	31.0	18.1	18.1	17.2	15.5		
UICC TNM分類総合ステージ	I期	II期	III期	IV期	不詳	空欄	
対象数	40	57	13	-	0	0	
%	34.5	49.1	11.2	-	0.0	0.0	
観血的治療の実施	無	有	治癒切除	非治癒切除	別不詳		
対象数	24	92	92	0	0		
%	20.7	79.3	79.3	0.0	0.0		
発見経緯	がん検診	健康診断等	他疾患観察中	その他			
対象数	19	-	12	81			
%	16.4	-	10.3	69.8			

176 日本赤十字社和歌山医療センター
2008-2009年2カ年データ

コメント:

2008年診断症例については、入院患者のみの登録となっています。
当センターのがん患者は、年齢が60歳以上で発見されることが多く、そのため治療前にすでに基礎疾患を合併している場合、または治療中に他疾患に罹患する場合があります。そのため、生存率にも影響しています。

日本赤十字社和歌山医療センター
胃

5年生存率

	対象数	死亡数	打ち切り数	生存状況把握割合(%)	実測生存率	95%CI low	95% CI high	平均年齢(歳)
全体	320	136	-	98.4	57.1	51.5	62.3	69.2
I 期	176	33	-	97.7	81.0	74.3	86.1	69.3
II 期	36	13	0	100.0	63.9	46.1	77.2	67.6
III 期	43	28	-	97.7	33.4	19.8	47.5	70.0
IV 期	53	50	0	100.0	5.7	1.5	14.1	68.8

属性別集計対象数

性別	男性	女性						
対象数	217	103						
%	67.8	32.2						
年代	50歳未満	50歳代	60歳代	70歳代	80歳以上			
対象数	17	36	92	129	46			
%	5.3	11.3	28.8	40.3	14.4			
UICC TNM分類総合ステージ	I 期	II 期	III 期	IV 期	不詳	空欄		
対象数	176	36	43	53	12	0		
%	55.0	11.3	13.4	16.6	3.8	0.0		
観血的治療の実施	無	有	治癒切除	非治癒切除	別不詳			
対象数	48	272	244	19	-			
%	15.0	85.0	76.3	5.9	-			
発見経緯	がん検診	健康診断等	他疾患観察中	その他				
対象数	30	32	56	202				
%	9.4	10.0	17.5	63.1				

大腸

5年生存率

	対象数	死亡数	打ち切り数	生存状況把握割合(%)	実測生存率	95%CI low	95% CI high	平均年齢(歳)
全体	290	102	-	97.2	64.3	58.4	69.6	69.5
I 期	61	-	-	96.7	85.1	73.3	92.0	69.2
II 期	92	21	-	96.7	76.8	66.7	84.2	70.5
III 期	85	32	0	100.0	62.4	51.2	71.7	69.1
IV 期	47	37	-	95.7	18.2	8.6	30.7	68.3

属性別集計対象数

性別	男性	女性						
対象数	179	111						
%	61.7	38.3						
年代	50歳未満	50歳代	60歳代	70歳代	80歳以上			
対象数	19	32	75	104	60			
%	6.6	11.0	25.9	35.9	20.7			
UICC TNM分類総合ステージ	I 期	II 期	III 期	IV 期	不詳	空欄		
対象数	61	92	85	47	-	-		
%	21.0	31.7	29.3	16.2	-	-		
観血的治療の実施	無	有	治癒切除	非治癒切除	別不詳			
対象数	18	272	233	13	26			
%	6.2	93.8	80.3	4.5	9.0			
発見経緯	がん検診	健康診断等	他疾患観察中	その他				
対象数	17	17	55	201				
%	5.9	5.9	19.0	69.3				

* 10例以下は、「-」(ハイフン)表示
生存率は、集計対象30例以上の際表示

日本赤十字社和歌山医療センター
肝
5年生存率

	対象数	死亡数	打ち切り数	生存状況把握割合(%)	実測生存率	95%CI low	95% CI high	平均年齢(歳)
全体	126	88	-	99.2	29.6	21.9	37.7	69.9
I期	64	40	-	98.4	36.5	24.9	48.2	71.4
II期	31	23	0	100.0	25.8	12.2	41.8	70.3
III期	15	12	0	100.0	-	-	-	65.1
IV期	14	12	0	100.0	-	-	-	68.4

属性別集計対象数

性別	男性	女性							
対象数	83	43							
%	65.9	34.1							
年代	50歳未満	50歳代	60歳代	70歳代	80歳以上				
対象数	-	-	40	61	12				
%	-	-	31.7	48.4	9.5				
病期	I期	II期	III期	IV期	不詳	空欄			
UICC TNM分類 ¹	対象数	64	31	15	14	-	0		
	%	50.8	24.6	11.9	11.1	-	0.0		
取り扱い規約	対象数	33	53	15	23	-	0		
	%	26.2	42.1	11.9	18.3	-	0.0		
観血的治療の実施	無	有	治癒切除	非治癒切除	別不詳				
対象数	112	14	12	-	-				
%	88.9	11.1	9.5	-	-				
発見経緯	がん検診	健康診断等	他疾患観察中	その他					
対象数	-	-	71	49					
%	-	-	56.3	38.9					

肺
5年生存率

	対象数	死亡数	打ち切り数	生存状況把握割合(%)	実測生存率	95%CI low	95% CI high	平均年齢(歳)
全体	517	318	12	97.7	37.4	33.2	41.6	69.6
I期	169	43	-	98.8	74.4	67.1	80.4	69.1
II期	43	26	-	97.7	39.5	25.1	53.6	71.1
III期	150	112	-	98.7	24.4	17.8	31.5	70.3
IV期	151	133	-	95.4	7.8	4.1	12.9	68.9

属性別集計対象数

性別	男性	女性	部位		小細胞	非小細胞	
対象数	384	133	対象数		55	462	
%	74.3	25.7	%		10.6	89.4	
年代	50歳未満	50歳代	60歳代	70歳代	80歳以上		
対象数	20	51	161	203	82		
%	3.9	9.9	31.1	39.3	15.9		
UICC TNM分類総合ステージ	I期	II期	III期	IV期	不詳	空欄	
対象数	169	43	150	151	-	0	
%	32.7	8.3	29.0	29.2	-	0.0	
観血的治療の実施	無	有	治癒切除	非治癒切除	別不詳		
対象数	276	241	225	12	-		
%	53.4	46.6	43.5	2.3	-		
発見経緯	がん検診	健康診断等	他疾患観察中	その他			
対象数	23	90	231	173			
%	4.4	17.4	44.7	33.5			

* 10例以下は、「-」(ハイフン)表示
生存率は、集計対象30例以上の際表示

日本赤十字社和歌山医療センター
女性乳房
5年生存率

	対象数	死亡数	打ち切り数	生存状況把握割合(%)	実測生存率	95%CI low	95% CI high	平均年齢(歳)
全体	80	15	-	96.3	80.9	70.3	88.0	63.5
I期	36	-	0	100.0	94.4	79.6	98.6	62.1
II期	28	-	-	92.9	-	-	-	65.4
III期	-	-	-	-	-	-	-	63.6
IV期	-	-	0	-	-	-	-	61.6

属性別集計対象数

性別	男性	女性						
対象数	0	80						
%	0.0	100.0						
年代	50歳未満	50歳代	60歳代	70歳代	80歳以上			
対象数	11	18	25	21	-			
%	13.8	22.5	31.3	26.3	-			
UICC TNM分類総合ステージ	I期	II期	III期	IV期	不詳	空欄		
対象数	36	28	-	-	-	0		
%	45.0	35.0	-	-	-	0.0		
観血的治療の実施	無	有	治療切除	非治療切除	別不詳			
対象数	17	63	41	0	22			
%	21.3	78.8	51.3	0.0	27.5			
発見経緯	がん検診	健康診断等	他疾患観察中	その他				
対象数	16	-	-	57				
%	20.0	-	-	71.3				

177 鳥取県立厚生病院
2009年のみ

コメント:

2009年のみのデータで512件、部位別、ステージ別に分けると、30例未満が多数あり、このような歯抜け状態では全国、都道府県、施設別比較はもとより、当院そのものの数値的な評価はできませんのでコメントは差し控えさせていただきます。

コメント・公表には、鳥取県分と同様、今しばらくのデータ蓄積が必要と考えます。

30例以上をクリアした数値で、歯抜け状態で敢えて当院の数値を全国値と比較してみますと、数値を羅列するにとどまりますが、①胃が全体で103件、実測生存率は66.6 > 61.7 (全国値)、I期のそれは84.3 > 82.2 (全国値)、②大腸が全体で58件、実測生存率が63.3 < 63.9 (全国値)、③肝が全体で21件で30例未満、④肺が全体で84件、実測生存率は40.1 > 35.2 (全国値)、I期のそれは68.7 < 71.3 (全国値)、⑤乳房が全体で41件、実測生存率は90.11 > 88.6 (全国値)となった。

鳥取県立厚生病院
胃
5年生存率

	対象数	死亡数	打ち切り数	生存状況把握割合(%)	実測生存率	95%CI low	95% CI high	平均年齢(歳)
全体	103	34	-	97.1	66.6	56.6	74.9	69.9
I 期	71	11	-	97.2	84.3	73.4	91.0	69.9
II 期	-	-	-	-	-	-	-	71.6
III 期	-	-	0	-	-	-	-	68.1
IV 期	17	15	0	100.0	-	-	-	69.9

属性別集計対象数

性別	男性	女性						
対象数	66	37						
%	64.1	35.9						
年代	50歳未満	50歳代	60歳代	70歳代	80歳以上			
対象数	-	18	31	27	25			
%	-	17.5	30.1	26.2	24.3			
UICC TNM分類総合ステージ	I 期	II 期	III 期	IV 期	不詳	空欄		
対象数	71	-	-	17	0	0		
%	68.9	-	-	16.5	0.0	0.0		
観血的治療の実施	無	有	治癒切除	非治癒切除	別不詳			
対象数	14	89	87	-	0			
%	13.6	86.4	84.5	-	0.0			
発見経緯	がん検診	健康診断等	他疾患観察中	その他				
対象数	12	-	19	63				
%	11.7	-	18.4	61.2				

大腸

5年生存率

	対象数	死亡数	打ち切り数	生存状況把握割合(%)	実測生存率	95%CI low	95% CI high	平均年齢(歳)
全体	58	21	-	98.3	63.3	49.4	74.3	67.9
I 期	16	-	0	100.0	-	-	-	68.1
II 期	13	-	0	100.0	-	-	-	68.8
III 期	17	-	0	100.0	-	-	-	68.7
IV 期	11	-	-	90.9	-	-	-	66.5

属性別集計対象数

性別	男性	女性						
対象数	29	29						
%	50.0	50.0						
年代	50歳未満	50歳代	60歳代	70歳代	80歳以上			
対象数	-	-	19	17	11			
%	-	-	32.8	29.3	19.0			
UICC TNM分類総合ステージ	I 期	II 期	III 期	IV 期	不詳	空欄		
対象数	16	13	17	11	0	-		
%	27.6	22.4	29.3	19.0	0.0	-		
観血的治療の実施	無	有	治癒切除	非治癒切除	別不詳			
対象数	-	53	51	-	0			
%	-	91.4	87.9	-	0.0			
発見経緯	がん検診	健康診断等	他疾患観察中	その他				
対象数	-	-	13	32				
%	-	-	22.4	55.2				

* 10例以下は、「-」(ハイフン)表示
生存率は、集計対象30例以上の際表示

鳥取県立厚生病院
肝
5年生存率

	対象数	死亡数	打ち切り数	生存状況把握割合(%)	実測生存率	95%CI low	95% CI high	平均年齢(歳)
全体	21	16	0	100.0	-	-	-	71.4
I期	-	-	0	-	-	-	-	70.4
II期	-	-	0	-	-	-	-	62.5
III期	-	-	0	-	-	-	-	76.3
IV期	-	-	0	-	-	-	-	74.3

属性別集計対象数

性別	男性	女性						
対象数	13	-						
%	61.9	-						
年代	50歳未満	50歳代	60歳代	70歳代	80歳以上			
対象数	-	-	-	-	-			
%	-	-	-	-	-			
病期	I期	II期	III期	IV期	不詳	空欄		
UICC TNM分類 ¹	対象数	-	-	-	0	0		
	%	-	-	-	0.0	0.0		
取り扱い規約	対象数	-	-	-	0	0		
	%	-	-	-	0.0	0.0		
観血的治療の実施	無	有	治癒切除	非治癒切除	別不詳			
対象数	19	-	-	0	0			
%	90.5	-	-	0.0	0.0			
発見経緯	がん検診	健康診断等	他疾患観察中	その他				
対象数	0	0	-	16				
%	0.0	0.0	-	76.2				

肺
5年生存率

	対象数	死亡数	打ち切り数	生存状況把握割合(%)	実測生存率	95%CI low	95% CI high	平均年齢(歳)
全体	84	50	-	98.8	40.1	29.6	50.4	72.1
I期	39	12	-	97.4	68.7	51.5	80.9	73.5
II期	-	-	0	-	-	-	-	71.4
III期	21	17	0	100.0	-	-	-	71.7
IV期	16	16	0	100.0	-	-	-	71.6

属性別集計対象数

性別	男性	女性	部位		小細胞	非小細胞	
対象数	63	21	対象数		-	76	
%	75.0	25.0	%		-	90.5	
年代	50歳未満	50歳代	60歳代	70歳代	80歳以上		
対象数	-	-	18	33	21		
%	-	-	21.4	39.3	25.0		
UICC TNM分類総合ステージ	I期	II期	III期	IV期	不詳	空欄	
対象数	39	-	21	16	0	-	
%	46.4	-	25.0	19.0	0.0	-	
観血的治療の実施	無	有	治癒切除	非治癒切除	別不詳		
対象数	35	49	47	-	0		
%	41.7	58.3	56.0	-	0.0		
発見経緯	がん検診	健康診断等	他疾患観察中	その他			
対象数	17	-	11	52			
%	20.2	-	13.1	61.9			

* 10例以下は、「-」(ハイフン)表示
生存率は、集計対象30例以上の際表示

鳥取県立厚生病院
女性乳房
5年生存率

	対象数	死亡数	打ち切り数	生存状況把握割合(%)	実測生存率	95%CI low	95% CI high	平均年齢(歳)
全体	41	-	-	95.1	90.1	75.6	96.2	60.2
I期	25	0	0	100.0	-	-	-	61.1
II期	13	-	-	84.6	-	-	-	58.8
III期	-	-	0	-	-	-	-	59.0
IV期	-	-	0	-	-	-	-	59.0

属性別集計対象数

性別	男性	女性						
対象数	0	41						
%	0.0	100.0						
年代	50歳未満	50歳代	60歳代	70歳代	80歳以上			
対象数	11	-	11	-	-			
%	26.8	-	26.8	-	-			
UICC TNM分類総合ステージ	I期	II期	III期	IV期	不詳	空欄		
対象数	25	13	-	-	0	0		
%	61.0	31.7	-	-	0.0	0.0		
観血的治療の実施	無	有	治癒切除	非治癒切除	別不詳			
対象数	-	40	36	-	-			
%	-	97.6	87.8	-	-			
発見経緯	がん検診	健康診断等	他疾患観察中	その他				
対象数	-	0	-	26				
%	-	0.0	-	63.4				

* 10例以下は、「-」(ハイフン)表示
生存率は、集計対象30例以上の際表示

178 独立行政法人国立病院機構米子医療センター
2008-2009年2カ年データ

コメント:

2008-2009年2カ年データではありますが、全体では1032件、部位別、ステージ別に分けると、30例未満が多数あり、このような歯抜け状態では全国、都道府県、施設別比較はもとより、当院そのものの数値的な評価はできませんのでコメントは差し控えさせていただきます。

コメント・公表には、鳥取県分と同様、今しばらくのデータ蓄積が必要と考えます。30例以上をクリアした数値で、歯抜け状態で敢えて当院の数値を全国値と比較してみますと、数値を羅列するとどまりますが、①胃が全体で105件、実測生存率は55.4<61.7(全国値)、I期のそれは77.9<82.2(全国値)、②大腸が全体で116件、実測生存率が58.7<63.9(全国値)、③肝が全体で16件で30例未満、④肺が全体で126件、実測生存率は29.1<35.2(全国値)、I期のそれは80.0>71.3(全国値)、Ⅲ期のそれは14.8<19.3(全国値)、Ⅳ期のそれは2.5<4.4(全国値)、⑤乳房が全体で57件、実測生存率は83.4<88.6(全国値)となった。

独立行政法人国立病院機構米子医療センター
胃
5年生存率

	対象数	死亡数	打ち切り数	生存状況把握割合(%)	実測生存率	95%CI low	95% CI high	平均年齢(歳)
全体	105	46	-	97.1	55.4	45.3	64.4	70.6
I期	60	13	-	96.7	77.9	64.9	86.5	71.3
II期	-	-	0	-	-	-	-	73.7
III期	-	-	0	-	-	-	-	68.7
IV期	21	21	0	100.0	-	-	-	66.8

属性別集計対象数

性別	男性	女性					
対象数	70	35					
%	66.7	33.3					
年代	50歳未満	50歳代	60歳代	70歳代	80歳以上		
対象数	-	-	38	32	22		
%	-	-	36.2	30.5	21.0		
UICC TNM分類総合ステージ	I期	II期	III期	IV期	不詳	空欄	
対象数	60	-	-	21	-	-	
%	57.1	-	-	20.0	-	-	
観血的治療の実施	無	有	治癒切除	非治癒切除	別不詳		
対象数	27	78	68	-	-		
%	25.7	74.3	64.8	-	-		
発見経緯	がん検診	健康診断等	他疾患観察中	その他			
対象数	19	14	32	40			
%	18.1	13.3	30.5	38.1			

大腸

5年生存率

	対象数	死亡数	打ち切り数	生存状況把握割合(%)	実測生存率	95%CI low	95% CI high	平均年齢(歳)
全体	116	47	-	97.4	58.7	49.0	67.1	72.2
I期	24	-	-	95.8	-	-	-	70.3
II期	21	-	0	100.0	-	-	-	72.5
III期	33	11	-	97.0	65.6	46.6	79.3	72.3
IV期	30	21	0	100.0	30.0	15.0	46.6	71.8

属性別集計対象数

性別	男性	女性					
対象数	66	50					
%	56.9	43.1					
年代	50歳未満	50歳代	60歳代	70歳代	80歳以上		
対象数	-	12	27	34	36		
%	-	10.3	23.3	29.3	31.0		
UICC TNM分類総合ステージ	I期	II期	III期	IV期	不詳	空欄	
対象数	24	21	33	30	-	0	
%	20.7	18.1	28.4	25.9	-	0.0	
観血的治療の実施	無	有	治癒切除	非治癒切除	別不詳		
対象数	23	93	68	13	12		
%	19.8	80.2	58.6	11.2	10.3		
発見経緯	がん検診	健康診断等	他疾患観察中	その他			
対象数	19	-	34	59			
%	16.4	-	29.3	50.9			

* 10例以下は、「-」(ハイフン)表示
生存率は、集計対象30例以上の際表示

独立行政法人国立病院機構米子医療センター
肝
5年生存率

	対象数	死亡数	打ち切り数	生存状況把握割合(%)	実測生存率	95%CI low	95% CI high	平均年齢(歳)
全体	16	12	0	100.0	-	-	-	72.3
I期	-	-	0	-	-	-	-	74.8
II期	-	-	0	-	-	-	-	67.0
III期	-	-	0	-	-	-	-	71.0
IV期	-	-	0	-	-	-	-	73.5

属性別集計対象数

性別	男性	女性						
対象数	-	-						
%	-	-						
年代	50歳未満	50歳代	60歳代	70歳代	80歳以上			
対象数	0	-	-	-	-			
%	0.0	-	-	-	-			
病期	I期	II期	III期	IV期	不詳	空欄		
UICC TNM分類 ¹	対象数	-	-	-	0	0		
	%	-	-	-	0.0	0.0		
取り扱い規約	対象数	-	-	-	0	0		
	%	-	-	-	0.0	0.0		
観血的治療の実施	無	有	治癒切除	非治癒切除	別不詳			
対象数	13	-	-	0	0			
%	81.3	-	-	0.0	0.0			
発見経緯	がん検診	健康診断等	他疾患観察中	その他				
対象数	0	0	-	-				
%	0.0	0.0	-	-				

肺
5年生存率

	対象数	死亡数	打ち切り数	生存状況把握割合(%)	実測生存率	95%CI low	95% CI high	平均年齢(歳)
全体	126	87	-	96.8	29.1	21.3	37.3	72.2
I期	35	-	0	100.0	80.0	62.6	89.9	70.5
II期	-	-	0	-	-	-	-	80.0
III期	38	31	-	94.7	14.8	5.5	28.4	72.0
IV期	42	39	-	95.2	2.5	0.2	11.4	72.3

属性別集計対象数

性別	男性	女性	部位		小細胞	非小細胞	
対象数	82	44	対象数		-	117	
%	65.1	34.9	%		-	92.9	
年代	50歳未満	50歳代	60歳代	70歳代	80歳以上		
対象数	-	14	32	44	35		
%	-	11.1	25.4	34.9	27.8		
UICC TNM分類総合ステージ	I期	II期	III期	IV期	不詳	空欄	
対象数	35	-	38	42	-	0	
%	27.8	-	30.2	33.3	-	0.0	
観血的治療の実施	無	有	治癒切除	非治癒切除	別不詳		
対象数	87	39	35	-	-		
%	69.0	31.0	27.8	-	-		
発見経緯	がん検診	健康診断等	他疾患観察中	その他			
対象数	13	-	52	55			
%	10.3	-	41.3	43.7			

* 10例以下は、「-」(ハイフン)表示
生存率は、集計対象30例以上の際表示

独立行政法人国立病院機構米子医療センター
女性乳房
5年生存率

	対象数	死亡数	打ち切り数	生存状況把握割合(%)	実測生存率	95%CI low	95% CI high	平均年齢(歳)
全体	67	11	-	98.5	83.4	72.0	90.4	60.4
I期	27	-	0	100.0	-	-	-	60.5
II期	26	-	-	96.2	-	-	-	60.8
III期	-	-	0	-	-	-	-	62.1
IV期	-	-	0	-	-	-	-	57.0

属性別集計対象数

性別	男性	女性					
対象数	0	67					
%	0.0	100.0					
年代	50歳未満	50歳代	60歳代	70歳代	80歳以上		
対象数	21	13	-	12	11		
%	31.3	19.4	-	17.9	16.4		
UICC TNM分類総合ステージ	I期	II期	III期	IV期	不詳	空欄	
対象数	27	26	-	-	-	0	
%	40.3	38.8	-	-	-	0.0	
観血的治療の実施	無	有	治療切除	非治療切除	別不詳		
対象数	-	65	56	-	-		
%	-	97.0	83.6	-	-		
発見経緯	がん検診	健康診断等	他疾患観察中	その他			
対象数	12	-	17	36			
%	17.9	-	25.4	53.7			

179

鳥取県立中央病院
2008-2009年2カ年データ

コメント:

2008-2009年2カ年データではありますが、当該年度におけるがん登録精度が十分でなく、参考程度の数値となります。全体では1356件で、部位別、ステージ別に分けると、30例未満が多数あり、このような歯抜け状態では全国、都道府県、施設別比較はもとより、当院そのものの数値的な評価はできないのでコメントは差し控えさせていただきます。

コメント・公表には、鳥取県分、大学と同様、今しばらくのデータ蓄積は基より、登録精度の改善が必要と考えます。

30例以上をクリアした数値で、歯抜け状態で敢えて当院の数値を全国値と比較してみますと、数値を羅列するにとどまりますが、①胃は全体で207件、実測生存率は62.1>61.7（全国値）、大腸が全体で158件、実測生存率が65.9>63.9（全国値）、③肝が全体で67件、実測生存率は33.4<34.7（全国値）、④肺が全体で151件、実測生存率は28.2<35.2（全国値）、Ⅰ期のそれは53.5<71.3（全国値）、Ⅲ期のそれは29.0>19.3（全国値）、Ⅳ期のそれは6.1>4.4（全国値）、⑤乳房が全体で50件、実測生存率は85.9<88.6（全国値）となった。

鳥取県立中央病院
胃
5年生存率

	対象数	死亡数	打ち切り数	生存状況把握割合(%)	実測生存率	95%CI low	95% CI high	平均年齢(歳)
全体	207	76	11	94.7	62.1	54.9	68.4	69.6
I 期	130	22	-	95.4	82.6	74.8	88.2	69.1
II 期	-	-	0	-	-	-	-	69.0
III 期	18	-	-	94.4	-	-	-	67.6
IV 期	49	40	-	91.8	12.2	4.6	23.9	71.8

属性別集計対象数

性別	男性	女性						
対象数	136	71						
%	65.7	34.3						
年代	50歳未満	50歳代	60歳代	70歳代	80歳以上			
対象数	-	23	57	85	32			
%	-	11.1	27.5	41.1	15.5			
UICC TNM分類総合ステージ	I 期	II 期	III 期	IV 期	不詳	空欄		
対象数	130	-	18	49	0	0		
%	62.8	-	8.7	23.7	0.0	0.0		
観血的治療の実施	無	有	治癒切除	非治癒切除	別不詳			
対象数	36	171	159	-	-			
%	17.4	82.6	76.8	-	-			
発見経緯	がん検診	健康診断等	他疾患観察中	その他				
対象数	35	19	26	127				
%	16.9	9.2	12.6	61.4				

大腸

5年生存率

	対象数	死亡数	打ち切り数	生存状況把握割合(%)	実測生存率	95%CI low	95% CI high	平均年齢(歳)
全体	158	52	-	93.7	65.9	57.8	72.8	67.9
I 期	42	-	-	92.9	82.8	67.2	91.4	68.6
II 期	47	12	-	91.5	72.8	57.1	83.5	69.6
III 期	43	15	-	97.7	65.0	48.8	77.2	66.8
IV 期	22	18	-	95.5	-	-	-	66.3

属性別集計対象数

性別	男性	女性						
対象数	97	61						
%	61.4	38.6						
年代	50歳未満	50歳代	60歳代	70歳代	80歳以上			
対象数	12	28	43	40	35			
%	7.6	17.7	27.2	25.3	22.2			
UICC TNM分類総合ステージ	I 期	II 期	III 期	IV 期	不詳	空欄		
対象数	42	47	43	22	0	-		
%	26.6	29.7	27.2	13.9	0.0	-		
観血的治療の実施	無	有	治癒切除	非治癒切除	別不詳			
対象数	17	141	130	-	-			
%	10.8	89.2	82.3	-	-			
発見経緯	がん検診	健康診断等	他疾患観察中	その他				
対象数	25	-	21	105				
%	15.8	-	13.3	66.5				

* 10例以下は、「-」(ハイフン)表示
生存率は、集計対象30例以上の際表示

鳥取県立中央病院
肝
5年生存率

	対象数	死亡数	打ち切り数	生存状況把握割合(%)	実測生存率	95%CI low	95% CI high	平均年齢(歳)
全体	67	44	-	98.5	33.4	22.4	44.7	68.7
I 期	14	-	0	100.0	-	-	-	67.9
II 期	20	13	-	95.0	-	-	-	69.3
III 期	22	18	0	100.0	-	-	-	70.0
IV 期	11	-	0	100.0	-	-	-	65.7

属性別集計対象数

性別	男性	女性						
対象数	49	18						
%	73.1	26.9						
年代	50歳未満	50歳代	60歳代	70歳代	80歳以上			
対象数	-	-	17	20	15			
%	-	-	25.4	29.9	22.4			
病期	I 期	II 期	III 期	IV 期	不詳	空欄		
UICC TNM分類 ¹	対象数	14	20	22	11	0	0	
	%	20.9	29.9	32.8	16.4	0.0	0.0	
取り扱い規約	対象数	-	16	17	24	0	0	
	%	-	23.9	25.4	35.8	0.0	0.0	
観血的治療の実施	無	有	治癒切除	非治癒切除	別不詳			
対象数	47	20	15	-	-			
%	70.1	29.9	22.4	-	-			
発見経緯	がん検診	健康診断等	他疾患観察中	その他				
対象数	-	-	14	49				
%	-	-	20.9	73.1				

肺
5年生存率

	対象数	死亡数	打ち切り数	生存状況把握割合(%)	実測生存率	95%CI low	95% CI high	平均年齢(歳)
全体	151	107	-	98.0	28.2	21.2	35.6	69.9
I 期	43	20	0	100.0	53.5	37.7	67.0	71.1
II 期	-	-	0	-	-	-	-	73.2
III 期	46	32	-	95.7	29.0	16.6	42.5	70.1
IV 期	51	47	-	98.0	6.1	1.6	15.1	67.8

属性別集計対象数

性別	男性	女性	部位		小細胞	非小細胞	
対象数	117	34	対象数		26	125	
%	77.5	22.5	% 17.2		82.8		
年代	50歳未満	50歳代	60歳代	70歳代	80歳以上		
対象数	-	29	32	61	27		
%	-	19.2	21.2	40.4	17.9		
UICC TNM分類総合ステージ	I 期	II 期	III 期	IV 期	不詳	空欄	
対象数	43	-	46	51	0	-	
%	28.5	-	30.5	33.8	0.0	-	
観血的治療の実施	無	有	治癒切除	非治癒切除	別不詳		
対象数	102	49	42	-	-		
%	67.5	32.5	27.8	-	-		
発見経緯	がん検診	健康診断等	他疾患観察中	その他			
対象数	26	-	27	89			
%	17.2	-	17.9	58.9			

* 10例以下は、「-」(ハイフン)表示
生存率は、集計対象30例以上の際表示

鳥取県立中央病院
女性乳房
5年生存率

	対象数	死亡数	打ち切り数	生存状況把握割合(%)	実測生存率	95%CI low	95% CI high	平均年齢(歳)
全体	50	-	-	98.0	85.9	72.6	93.0	61.7
I期	15	0	0	100.0	-	-	-	57.2
II期	20	-	0	100.0	-	-	-	62.6
III期	11	-	0	100.0	-	-	-	62.4
IV期	-	-	-	-	-	-	-	71.8

属性別集計対象数

性別	男性	女性					
対象数	0	50					
%	0.0	100.0					
年代	50歳未満	50歳代	60歳代	70歳代	80歳以上		
対象数	12	12	-	-	-		
%	24.0	24.0	-	-	-		
UICC TNM分類総合ステージ	I期	II期	III期	IV期	不詳	空欄	
対象数	15	20	11	-	0	0	
%	30.0	40.0	22.0	-	0.0	0.0	
観血的治療の実施	無	有	治癒切除	非治癒切除	別不詳		
対象数	-	45	-	0	39		
%	-	90.0	-	0.0	78.0		
発見経緯	がん検診	健康診断等	他疾患観察中	その他			
対象数	-	-	0	43			
%	-	-	0.0	86.0			

180

鳥取大学医学部附属病院
2009年のみ

コメント:

2009年だけのデータで1200件弱、部位別、ステージ別に分けると、30例未満が多数あり、このような歯抜け状態では全国、都道府県、施設別比較はもとより、当院そのものの数値的な評価はできないのでコメントは差し控えさせていただきます。
コメント・公表には、鳥取県分と同様、今しばらくのデータ蓄積が必要と考えます。
30例以上をクリアした数値で、歯抜け状態で敢えて大学病院の数値を全国値と比較してみますと、数値を羅列するにとどまりますが、①胃は全体で108件、実測生存率は $66.7 > 61.7$ （全国値）、I期のそれは $81.3 < 82.2$ （全国値）、②大腸が全体で74件、実測生存率が $56.2 < 63.9$ （全国値）、③肝が全体で59件で実測生存率は $45.4 > 34.7$ （全国値）、④肺が全体で168件と最も多く、実測生存率は $41.1 > 35.2$ （全国値）、I期のそれは $67.5 < 71.3$ （全国値）、Ⅲ期のそれは $29.0 > 19.3$ （全国値）、Ⅳ期のそれは $2.3 < 4.4$ （全国値）、⑤乳房が全体で74件、実測生存率は $89.2 > 88.6$ （全国値）、I期のそれは $94.7 < 95.8$ （全国値）となり、部位によって多様で一定の傾向は認められない。

181 島根大学医学部附属病院
2008-2009年2カ年データ

コメント:

本院は都道府県がん診療連携拠点病院として、県内の地域がん診療連携拠点病院などと連携しながら、がん診療に当たっています。出雲医療圏の患者は半数以下で、他は県内の他医療圏から患者を受け入れています。患者の紹介目的は様々で、手術、放射線療法、化学療法などを組み合わせた集学的治療のため、治験のため、稀少がんのため、他の病院では対応困難な重篤な併存疾患を有するためなど、県内のがん医療の最後の砦としての役割を果たしています。

また、がんと診断されたときからの緩和ケアにも力をいれており、緩和ケア病棟を有しています。

そのため、生存率集計の対象になる患者は多様ですので、単純には比較できないことにご留意下さい。

がん患者・家族サポートセンターでは、がん患者さんや家族からの様々な相談にがん相談員が対応しています。本資料を活用して、情報提供に努めたいと思います。

島根大学医学部附属病院

胃

5年生存率

	対象数	死亡数	打ち切り数	生存状況把握割合(%)	実測生存率	95%CI low	95% CI high	平均年齢(歳)
全体	240	92	-	97.5	61.0	54.4	66.9	70.7
I 期	153	33	-	97.4	78.0	70.5	83.8	70.9
II 期	16	-	0	100.0	-	-	-	73.0
III 期	18	-	0	100.0	-	-	-	74.9
IV 期	46	36	-	95.7	18.6	8.7	31.3	67.6

属性別集計対象数

性別	男性	女性						
対象数	167	73						
%	69.6	30.4						
年代	50歳未満	50歳代	60歳代	70歳代	80歳以上			
対象数	11	32	55	91	51			
%	4.6	13.3	22.9	37.9	21.3			
UICC TNM分類総合ステージ	I 期	II 期	III 期	IV 期	不詳	空欄		
対象数	153	16	18	46	-	-		
%	63.8	6.7	7.5	19.2	-	-		
観血的治療の実施	無	有	治癒切除	非治癒切除	別不詳			
対象数	37	203	193	-	-			
%	15.4	84.6	80.4	-	-			
発見経緯	がん検診	健康診断等	他疾患観察中	その他				
対象数	15	25	109	91				
%	6.3	10.4	45.4	37.9				

大腸

5年生存率

	対象数	死亡数	打ち切り数	生存状況把握割合(%)	実測生存率	95%CI low	95% CI high	平均年齢(歳)
全体	167	62	-	98.2	62.5	54.6	69.4	70.9
I 期	46	14	-	97.8	68.9	53.2	80.3	71.5
II 期	43	-	-	97.7	88.2	73.8	94.9	72.6
III 期	44	16	-	97.7	63.6	47.6	75.9	66.8
IV 期	29	26	0	100.0	-	-	-	74.7

属性別集計対象数

性別	男性	女性						
対象数	85	82						
%	50.9	49.1						
年代	50歳未満	50歳代	60歳代	70歳代	80歳以上			
対象数	-	22	40	60	39			
%	-	13.2	24.0	35.9	23.4			
UICC TNM分類総合ステージ	I 期	II 期	III 期	IV 期	不詳	空欄		
対象数	46	43	44	29	0	-		
%	27.5	25.7	26.3	17.4	0.0	-		
観血的治療の実施	無	有	治癒切除	非治癒切除	別不詳			
対象数	20	147	133	13	-			
%	12.0	88.0	79.6	7.8	-			
発見経緯	がん検診	健康診断等	他疾患観察中	その他				
対象数	19	17	48	83				
%	11.4	10.2	28.7	49.7				

* 10例以下は、「-」(ハイフン)表示
生存率は、集計対象30例以上の際表示

島根大学医学部附属病院
肝
5年生存率

	対象数	死亡数	打ち切り数	生存状況把握割合(%)	実測生存率	95%CI low	95% CI high	平均年齢(歳)
全体	105	64	-	99.0	38.8	29.5	48.0	71.4
I期	47	17	-	97.9	63.4	47.8	75.4	71.2
II期	30	20	0	100.0	33.3	17.5	50.0	71.7
III期	22	21	0	100.0	-	-	-	70.4
IV期	-	-	0	-	-	-	-	74.4

属性別集計対象数

性別	男性	女性					
対象数	78	27					
%	74.3	25.7					
年代	50歳未満	50歳代	60歳代	70歳代	80歳以上		
対象数	-	-	28	48	18		
%	-	-	26.7	45.7	17.1		
病期	I期	II期	III期	IV期	不詳	空欄	
UICC TNM分類 ¹	対象数	47	30	22	-	-	0
	%	44.8	28.6	21.0	-	-	0.0
取り扱い規約	対象数	28	30	29	17	-	0
	%	26.7	28.6	27.6	16.2	-	0.0
観血的治療の実施	無	有	治癒切除	非治癒切除	別不詳		
対象数	78	27	25	-	0		
%	74.3	25.7	23.8	-	0.0		
発見経緯	がん検診	健康診断等	他疾患観察中	その他			
対象数	0	-	77	24			
%	0.0	-	73.3	22.9			

肺
5年生存率

	対象数	死亡数	打ち切り数	生存状況把握割合(%)	実測生存率	95%CI low	95% CI high	平均年齢(歳)
全体	245	146	0	100.0	40.4	34.2	46.5	73.2
I期	120	30	0	100.0	75.0	66.2	81.8	73.2
II期	12	-	0	100.0	-	-	-	73.3
III期	48	44	0	100.0	8.3	2.7	18.2	73.6
IV期	59	58	0	100.0	1.7	0.1	8.0	72.1

属性別集計対象数

性別	男性	女性	部位		小細胞	非小細胞	
対象数	153	92	対象数		11	234	
%	62.4	37.6	%		4.5	95.5	
年代	50歳未満	50歳代	60歳代	70歳代	80歳以上		
対象数	-	20	47	106	65		
%	-	8.2	19.2	43.3	26.5		
UICC TNM分類総合ステージ	I期	II期	III期	IV期	不詳	空欄	
対象数	120	12	48	59	-	-	
%	49.0	4.9	19.6	24.1	-	-	
観血的治療の実施	無	有	治癒切除	非治癒切除	別不詳		
対象数	113	132	124	-	-		
%	46.1	53.9	50.6	-	-		
発見経緯	がん検診	健康診断等	他疾患観察中	その他			
対象数	17	38	98	92			
%	6.9	15.5	40.0	37.6			

* 10例以下は、「-」(ハイフン)表示
生存率は、集計対象30例以上の際表示

島根大学医学部附属病院
女性乳房
5年生存率

	対象数	死亡数	打ち切り数	生存状況把握割合(%)	実測生存率	95%CI low	95% CI high	平均年齢(歳)
全体	83	-	-	98.8	87.9	78.7	93.3	59.8
I期	37	-	0	100.0	91.9	76.9	97.3	58.2
II期	29	-	-	96.6	-	-	-	61.7
III期	12	-	0	100.0	-	-	-	58.6
IV期	-	-	0	-	-	-	-	56.0

属性別集計対象数

性別	男性	女性						
対象数	0	83						
%	0.0	100.0						
年代	50歳未満	50歳代	60歳代	70歳代	80歳以上			
対象数	17	25	22	14	-			
%	20.5	30.1	26.5	16.9	-			
UICC TNM分類総合ステージ	I期	II期	III期	IV期	不詳	空欄		
対象数	37	29	12	-	-	0		
%	44.6	34.9	14.5	-	-	0.0		
観血的治療の実施	無	有	治癒切除	非治癒切除	別不詳			
対象数	-	78	74	-	-			
%	-	94.0	89.2	-	-			
発見経緯	がん検診	健康診断等	他疾患観察中	その他				
対象数	16	-	20	46				
%	19.3	-	24.1	55.4				

182 島根県立中央病院
2008-2009年2カ年データ

コメント:

特になし

島根県立中央病院
胃
5年生存率

	対象数	死亡数	打ち切り数	生存状況把握割合(%)	実測生存率	95%CI low	95% CI high	平均年齢(歳)
全体	359	159	-	99.7	55.7	50.4	60.6	71.3
I 期	234	57	-	99.6	75.6	69.6	80.6	71.0
II 期	18	-	0	100.0	-	-	-	71.8
III 期	30	20	0	100.0	33.3	17.5	50.0	73.7
IV 期	74	71	0	100.0	4.1	1.1	10.4	70.4

属性別集計対象数

性別	男性	女性						
対象数	254	105						
%	70.8	29.2						
年代	50歳未満	50歳代	60歳代	70歳代	80歳以上			
対象数	14	39	86	137	83			
%	3.9	10.9	24.0	38.2	23.1			
UICC TNM分類総合ステージ	I 期	II 期	III 期	IV 期	不詳	空欄		
対象数	234	18	30	74	-	-		
%	65.2	5.0	8.4	20.6	-	-		
観血的治療の実施	無	有	治癒切除	非治癒切除	別不詳			
対象数	91	268	250	17	-			
%	25.3	74.7	69.6	4.7	-			
発見経緯	がん検診	健康診断等	他疾患観察中	その他				
対象数	18	41	94	206				
%	5.0	11.4	26.2	57.4				

大腸

5年生存率

	対象数	死亡数	打ち切り数	生存状況把握割合(%)	実測生存率	95%CI low	95% CI high	平均年齢(歳)
全体	277	115	-	99.6	58.5	52.4	64.0	70.1
I 期	79	15	-	98.7	81.0	70.5	88.1	70.5
II 期	74	18	0	100.0	75.7	64.2	83.9	70.1
III 期	58	24	0	100.0	58.6	44.9	70.0	68.9
IV 期	55	51	0	100.0	7.3	2.3	16.1	70.9

属性別集計対象数

性別	男性	女性						
対象数	170	107						
%	61.4	38.6						
年代	50歳未満	50歳代	60歳代	70歳代	80歳以上			
対象数	12	36	69	103	57			
%	4.3	13.0	24.9	37.2	20.6			
UICC TNM分類総合ステージ	I 期	II 期	III 期	IV 期	不詳	空欄		
対象数	79	74	58	55	-	-		
%	28.5	26.7	20.9	19.9	-	-		
観血的治療の実施	無	有	治癒切除	非治癒切除	別不詳			
対象数	49	228	208	16	-			
%	17.7	82.3	75.1	5.8	-			
発見経緯	がん検診	健康診断等	他疾患観察中	その他				
対象数	32	16	54	175				
%	11.6	5.8	19.5	63.2				

* 10例以下は、「-」(ハイフン)表示
生存率は、集計対象30例以上の際表示

島根県立中央病院
肝
5年生存率

	対象数	死亡数	打ち切り数	生存状況把握割合(%)	実測生存率	95%CI low	95% CI high	平均年齢(歳)
全体	96	63	0	100.0	34.4	25.1	43.9	70.6
I期	50	26	0	100.0	48.0	33.7	60.9	70.7
II期	20	12	0	100.0	-	-	-	68.3
III期	17	16	0	100.0	-	-	-	70.8
IV期	-	-	0	-	-	-	-	74.7

属性別集計対象数

性別	男性	女性						
対象数	58	38						
%	60.4	39.6						
年代	50歳未満	50歳代	60歳代	70歳代	80歳以上			
対象数	-	13	25	40	16			
%	-	13.5	26.0	41.7	16.7			
病期	I期	II期	III期	IV期	不詳	空欄		
UICC TNM分類 ¹	対象数	50	20	17	-	0	0	
	%	52.1	20.8	17.7	-	0.0	0.0	
取り扱い規約	対象数	37	33	-	16	0	0	
	%	38.5	34.4	-	16.7	0.0	0.0	
観血的治療の実施	無	有	治癒切除	非治癒切除	別不詳			
対象数	86	-	-	-	0			
%	89.6	-	-	-	0.0			
発見経緯	がん検診	健康診断等	他疾患観察中	その他				
対象数	0	-	37	57				
%	0.0	-	38.5	59.4				

肺
5年生存率

	対象数	死亡数	打ち切り数	生存状況把握割合(%)	実測生存率	95%CI low	95% CI high	平均年齢(歳)
全体	146	109	0	100.0	25.3	18.6	32.6	72.2
I期	60	32	0	100.0	46.7	33.7	58.6	72.5
II期	11	-	0	100.0	-	-	-	63.9
III期	32	29	0	100.0	9.4	2.4	22.3	73.5
IV期	40	39	0	100.0	2.5	0.2	11.3	73.0

属性別集計対象数

性別	男性	女性	部位		小細胞	非小細胞	
対象数	106	40	対象数		11	135	
%	72.6	27.4	%		7.5	92.5	
年代	50歳未満	50歳代	60歳代	70歳代	80歳以上		
対象数	-	16	36	50	40		
%	-	11.0	24.7	34.2	27.4		
UICC TNM分類総合ステージ	I期	II期	III期	IV期	不詳	空欄	
対象数	60	11	32	40	-	-	
%	41.1	7.5	21.9	27.4	-	-	
観血的治療の実施	無	有	治癒切除	非治癒切除	別不詳		
対象数	79	67	66	-	0		
%	54.1	45.9	45.2	-	0.0		
発見経緯	がん検診	健康診断等	他疾患観察中	その他			
対象数	13	15	60	58			
%	8.9	10.3	41.1	39.7			

* 10例以下は、「-」(ハイフン)表示
生存率は、集計対象30例以上の際表示

島根県立中央病院
女性乳房
5年生存率

	対象数	死亡数	打ち切り数	生存状況把握割合(%)	実測生存率	95%CI low	95% CI high	平均年齢(歳)
全体	186	17	-	98.9	90.8	85.7	94.2	59.2
I期	97	-	-	99.0	94.8	88.0	97.8	59.8
II期	56	-	0	100.0	94.6	84.3	98.2	57.5
III期	19	-	-	94.7	-	-	-	58.7
IV期	12	-	0	100.0	-	-	-	58.1

属性別集計対象数

性別	男性	女性					
対象数	0	186					
%	0.0	100.0					
年代	50歳未満	50歳代	60歳代	70歳代	80歳以上		
対象数	53	46	38	31	18		
%	28.5	24.7	20.4	16.7	9.7		
UICC TNM分類総合ステージ	I期	II期	III期	IV期	不詳	空欄	
対象数	97	56	19	12	-	0	
%	52.2	30.1	10.2	6.5	-	0.0	
観血的治療の実施	無	有	治癒切除	非治癒切除	別不詳		
対象数	16	170	162	-	-		
%	8.6	91.4	87.1	-	-		
発見経緯	がん検診	健康診断等	他疾患観察中	その他			
対象数	37	-	18	126			
%	19.9	-	9.7	67.7			

* 10例以下は、「-」(ハイフン)表示
生存率は、集計対象30例以上の際表示

183 浜田医療センター
2008-2009年2カ年データ

コメント:

特になし

浜田医療センター
胃
5年生存率

	対象数	死亡数	打ち切り数	生存状況把握割合(%)	実測生存率	95%CI low	95% CI high	平均年齢(歳)
全体	164	75	-	97.6	53.7	45.7	61.0	71.8
I期	95	30	-	96.8	67.7	57.1	76.2	73.0
II期	13	-	-	92.3	-	-	-	69.0
III期	14	-	0	100.0	-	-	-	74.3
IV期	41	33	0	100.0	19.5	9.2	32.7	69.8

属性別集計対象数

性別	男性	女性						
対象数	101	63						
%	61.6	38.4						
年代	50歳未満	50歳代	60歳代	70歳代	80歳以上			
対象数	-	19	35	52	50			
%	-	11.6	21.3	31.7	30.5			
UICC TNM分類総合ステージ	I期	II期	III期	IV期	不詳	空欄		
対象数	95	13	14	41	0	-		
%	57.9	7.9	8.5	25.0	0.0	-		
観血的治療の実施	無	有	治癒切除	非治癒切除	別不詳			
対象数	34	130	114	15	-			
%	20.7	79.3	69.5	9.1	-			
発見経緯	がん検診	健康診断等	他疾患観察中	その他				
対象数	-	15	27	113				
%	-	9.1	16.5	68.9				

大腸

5年生存率

	対象数	死亡数	打ち切り数	生存状況把握割合(%)	実測生存率	95%CI low	95% CI high	平均年齢(歳)
全体	123	43	-	99.2	64.8	55.6	72.5	71.0
I期	30	-	-	96.7	83.0	63.8	92.5	70.6
II期	36	-	0	100.0	75.0	57.5	86.1	72.7
III期	31	11	0	100.0	64.5	45.2	78.5	71.5
IV期	24	17	0	100.0	-	-	-	68.8

属性別集計対象数

性別	男性	女性						
対象数	71	52						
%	57.7	42.3						
年代	50歳未満	50歳代	60歳代	70歳代	80歳以上			
対象数	-	-	33	46	29			
%	-	-	26.8	37.4	23.6			
UICC TNM分類総合ステージ	I期	II期	III期	IV期	不詳	空欄		
対象数	30	36	31	24	0	-		
%	24.4	29.3	25.2	19.5	0.0	-		
観血的治療の実施	無	有	治癒切除	非治癒切除	別不詳			
対象数	-	113	103	-	-			
%	-	91.9	83.7	-	-			
発見経緯	がん検診	健康診断等	他疾患観察中	その他				
対象数	12	-	15	91				
%	9.8	-	12.2	74.0				

* 10例以下は、「-」(ハイフン)表示
生存率は、集計対象30例以上の際表示

浜田医療センター
肝
5年生存率

	対象数	死亡数	打ち切り数	生存状況把握割合(%)	実測生存率	95%CI low	95% CI high	平均年齢(歳)
全体	36	29	0	100.0	19.4	8.6	33.6	73.3
I期	-	-	0	-	-	-	-	78.3
II期	12	-	0	100.0	-	-	-	72.0
III期	11	11	0	100.0	-	-	-	70.7
IV期	-	-	0	-	-	-	-	73.3

属性別集計対象数

性別	男性	女性						
対象数	18	18						
%	50.0	50.0						
年代	50歳未満	50歳代	60歳代	70歳代	80歳以上			
対象数	0	-	-	17	-			
%	0.0	-	-	47.2	-			
病期	I期	II期	III期	IV期	不詳	空欄		
UICC TNM分類 ¹	対象数	-	12	11	-	0	0	
	%	-	33.3	30.6	-	0.0	0.0	
取り扱い規約	対象数	-	12	-	11	0	0	
	%	-	33.3	-	30.6	0.0	0.0	
観血的治療の実施	無	有	治癒切除	非治癒切除	別不詳			
対象数	35	-	-	0	0			
%	97.2	-	-	0.0	0.0			
発見経緯	がん検診	健康診断等	他疾患観察中	その他				
対象数	0	-	-	27				
%	0.0	-	-	75.0				

肺
5年生存率

	対象数	死亡数	打ち切り数	生存状況把握割合(%)	実測生存率	95%CI low	95% CI high	平均年齢(歳)
全体	120	95	-	99.2	20.4	13.7	28.1	73.4
I期	27	-	0	100.0	-	-	-	72.1
II期	-	-	0	-	-	-	-	73.6
III期	39	35	0	100.0	10.3	3.3	22.0	75.1
IV期	49	48	-	98.0	0.0	0.0	0.0	72.7

属性別集計対象数

性別	男性	女性	部位		小細胞	非小細胞		
対象数	82	38	対象数		13	107		
%	68.3	31.7	%		10.8	89.2		
年代	50歳未満	50歳代	60歳代	70歳代	80歳以上			
対象数	-	-	25	49	33			
%	-	-	20.8	40.8	27.5			
UICC TNM分類総合ステージ	I期	II期	III期	IV期	不詳	空欄		
対象数	27	-	39	49	0	0		
%	22.5	-	32.5	40.8	0.0	0.0		
観血的治療の実施	無	有	治癒切除	非治癒切除	別不詳			
対象数	87	33	32	-	0			
%	72.5	27.5	26.7	-	0.0			
発見経緯	がん検診	健康診断等	他疾患観察中	その他				
対象数	14	-	20	83				
%	11.7	-	16.7	69.2				

* 10例以下は、「-」(ハイフン)表示
生存率は、集計対象30例以上の際表示

浜田医療センター
女性乳房
5年生存率

	対象数	死亡数	打ち切り数	生存状況把握割合(%)	実測生存率	95%CI low	95% CI high	平均年齢(歳)
全体	43	-	-	97.7	88.1	73.7	94.9	65.6
I期	17	0	0	100.0	-	-	-	67.1
II期	18	-	-	94.4	-	-	-	66.8
III期	-	-	0	-	-	-	-	66.3
IV期	-	-	0	-	-	-	-	54.8

属性別集計対象数

性別	男性	女性						
対象数	0	43						
%	0.0	100.0						
年代	50歳未満	50歳代	60歳代	70歳代	80歳以上			
対象数	-	-	-	11	-			
%	-	-	-	25.6	-			
UICC TNM分類総合ステージ	I期	II期	III期	IV期	不詳	空欄		
対象数	17	18	-	-	0	-		
%	39.5	41.9	-	-	0.0	-		
観血的治療の実施	無	有	治療切除	非治療切除	別不詳			
対象数	-	37	35	-	0			
%	-	86.0	81.4	-	0.0			
発見経緯	がん検診	健康診断等	他疾患観察中	その他				
対象数	-	-	-	35				
%	-	-	-	81.4				

184 岡山済生会総合病院
2008-2009年2カ年データ

コメント:

高齢で複数の合併症を有する登録症例を多く認め、治療法の選択が限られた。
特に、ステージ4では症状の緩和を目的とした治療法が選択され、根治切除群との間に
5年生存率の乖離を認めた。

岡山済生会総合病院
胃
5年生存率

	対象数	死亡数	打ち切り数	生存状況把握割合(%)	実測生存率	95%CI low	95% CI high	平均年齢(歳)
全体	488	187	47	90.4	60.0	55.4	64.3	69.4
I 期	294	53	39	86.7	80.6	75.3	84.8	68.8
II 期	33	-	-	87.9	73.3	53.5	85.7	65.4
III 期	41	22	-	90.2	44.5	28.7	59.2	72.9
IV 期	114	99	0	100.0	13.2	7.7	20.0	70.5

属性別集計対象数

性別	男性	女性						
対象数	335	153						
%	68.6	31.4						
年代	50歳未満	50歳代	60歳代	70歳代	80歳以上			
対象数	30	68	137	147	106			
%	6.1	13.9	28.1	30.1	21.7			
UICC TNM分類総合ステージ	I 期	II 期	III 期	IV 期	不詳	空欄		
対象数	294	33	41	114	-	-		
%	60.2	6.8	8.4	23.4	-	-		
観血的治療の実施	無	有	治癒切除	非治癒切除	別不詳			
対象数	97	391	357	33	-			
%	19.9	80.1	73.2	6.8	-			
発見経緯	がん検診	健康診断等	他疾患観察中	その他				
対象数	46	56	117	269				
%	9.4	11.5	24.0	55.1				

大腸

5年生存率

	対象数	死亡数	打ち切り数	生存状況把握割合(%)	実測生存率	95%CI low	95% CI high	平均年齢(歳)
全体	422	144	48	88.6	64.2	59.3	68.7	68.0
I 期	109	-	22	79.8	92.1	84.8	96.0	66.8
II 期	102	25	-	91.2	74.3	64.4	81.9	71.5
III 期	114	29	11	90.4	73.5	64.2	80.8	66.7
IV 期	94	81	-	93.6	11.4	5.9	19.0	67.3

属性別集計対象数

性別	男性	女性						
対象数	242	180						
%	57.3	42.7						
年代	50歳未満	50歳代	60歳代	70歳代	80歳以上			
対象数	32	65	115	141	69			
%	7.6	15.4	27.3	33.4	16.4			
UICC TNM分類総合ステージ	I 期	II 期	III 期	IV 期	不詳	空欄		
対象数	109	102	114	94	-	-		
%	25.8	24.2	27.0	22.3	-	-		
観血的治療の実施	無	有	治癒切除	非治癒切除	別不詳			
対象数	35	387	329	57	-			
%	8.3	91.7	78.0	13.5	-			
発見経緯	がん検診	健康診断等	他疾患観察中	その他				
対象数	45	47	79	251				
%	10.7	11.1	18.7	59.5				

* 10例以下は、「-」(ハイフン)表示
生存率は、集計対象30例以上の際表示

岡山済生会総合病院
肝
5年生存率

	対象数	死亡数	打ち切り数	生存状況把握割合(%)	実測生存率	95%CI low	95% CI high	平均年齢(歳)
全体	263	163	15	94.3	35.6	29.7	41.5	71.3
I期	133	63	12	91.0	49.1	40.0	57.6	71.2
II期	65	40	-	96.9	37.7	25.9	49.4	71.5
III期	41	37	-	97.6	7.9	2.1	19.1	72.2
IV期	22	21	0	100.0	-	-	-	69.0

属性別集計対象数

性別	男性	女性						
対象数	177	86						
%	67.3	32.7						
年代	50歳未満	50歳代	60歳代	70歳代	80歳以上			
対象数	-	24	64	112	55			
%	-	9.1	24.3	42.6	20.9			
病期	I期	II期	III期	IV期	不詳	空欄		
UICC TNM分類 ¹	対象数	133	65	41	22	-	0	
	%	50.6	24.7	15.6	8.4	-	0.0	
取り扱い規約	対象数	70	99	48	42	-	0	
	%	26.6	37.6	18.3	16.0	-	0.0	
観血的治療の実施	無	有	治癒切除	非治癒切除	別不詳			
対象数	180	83	76	-	0			
%	68.4	31.6	28.9	-	0.0			
発見経緯	がん検診	健康診断等	他疾患観察中	その他				
対象数	-	-	186	68				
%	-	-	70.7	25.9				

肺
5年生存率

	対象数	死亡数	打ち切り数	生存状況把握割合(%)	実測生存率	95%CI low	95% CI high	平均年齢(歳)
全体	238	154	-	96.6	34.2	28.2	40.3	71.7
I期	84	19	-	95.2	76.8	66.0	84.5	70.4
II期	16	12	0	100.0	-	-	-	70.0
III期	62	50	-	96.8	19.0	10.3	29.7	72.6
IV期	73	70	-	97.3	1.4	0.1	6.8	72.3

属性別集計対象数

性別	男性	女性	部位		小細胞	非小細胞	
対象数	163	75	対象数		24	214	
%	68.5	31.5	%		10.1	89.9	
年代	50歳未満	50歳代	60歳代	70歳代	80歳以上		
対象数	-	21	63	84	62		
%	-	8.8	26.5	35.3	26.1		
UICC TNM分類総合ステージ	I期	II期	III期	IV期	不詳	空欄	
対象数	84	16	62	73	-	0	
%	35.3	6.7	26.1	30.7	-	0.0	
観血的治療の実施	無	有	治癒切除	非治癒切除	別不詳		
対象数	147	91	88	-	0		
%	61.8	38.2	37.0	-	0.0		
発見経緯	がん検診	健康診断等	他疾患観察中	その他			
対象数	19	15	100	104			
%	8.0	6.3	42.0	43.7			

* 10例以下は、「-」(ハイフン)表示
生存率は、集計対象30例以上の際表示

岡山済生会総合病院
女性乳房
5年生存率

	対象数	死亡数	打ち切り数	生存状況把握割合(%)	実測生存率	95%CI low	95% CI high	平均年齢(歳)
全体	121	14	-	95.9	88.2	80.8	92.8	62.1
I期	71	-	-	97.2	94.3	85.5	97.8	61.7
II期	29	-	-	96.6	-	-	-	62.3
III期	15	-	-	86.7	-	-	-	65.5
IV期	-	-	0	-	-	-	-	62.0

属性別集計対象数

性別	男性	女性					
対象数	0	121					
%	0.0	100.0					
年代	50歳未満	50歳代	60歳代	70歳代	80歳以上		
対象数	26	25	31	27	12		
%	21.5	20.7	25.6	22.3	9.9		
UICC TNM分類総合ステージ	I期	II期	III期	IV期	不詳	空欄	
対象数	71	29	15	-	0	-	
%	58.7	24.0	12.4	-	0.0	-	
観血的治療の実施	無	有	治癒切除	非治癒切除	別不詳		
対象数	-	112	110	-	0		
%	-	92.6	90.9	-	0.0		
発見経緯	がん検診	健康診断等	他疾患観察中	その他			
対象数	17	12	21	71			
%	14.0	9.9	17.4	58.7			

* 10例以下は、「-」(ハイフン)表示
生存率は、集計対象30例以上の際表示

185 総合病院岡山赤十字病院
2008-2009年2カ年データ

コメント:

特になし

総合病院岡山赤十字病院

胃

5年生存率

	対象数	死亡数	打ち切り数	生存状況把握割合(%)	実測生存率	95%CI low	95% CI high	平均年齢(歳)
全体	195	80	16	91.8	57.7	50.3	64.4	69.1
I期	118	28	12	89.8	75.3	66.3	82.3	69.6
II期	12	-	0	100.0	-	-	-	61.9
III期	18	-	-	88.9	-	-	-	69.7
IV期	45	39	-	95.6	9.4	3.0	20.3	69.5

属性別集計対象数

性別	男性	女性						
対象数	146	49						
%	74.9	25.1						
年代	50歳未満	50歳代	60歳代	70歳代	80歳以上			
対象数	-	24	64	67	32			
%	-	12.3	32.8	34.4	16.4			
UICC TNM分類総合ステージ	I期	II期	III期	IV期	不詳	空欄		
対象数	118	12	18	45	-	-		
%	60.5	6.2	9.2	23.1	-	-		
観血的治療の実施	無	有	治癒切除	非治癒切除	別不詳			
対象数	34	161	155	-	0			
%	17.4	82.6	79.5	-	0.0			
発見経緯	がん検診	健康診断等	他疾患観察中	その他				
対象数	11	35	51	98				
%	5.6	17.9	26.2	50.3				

大腸

5年生存率

	対象数	死亡数	打ち切り数	生存状況把握割合(%)	実測生存率	95%CI low	95% CI high	平均年齢(歳)
全体	146	59	11	92.5	58.2	49.6	65.9	68.1
I期	43	-	-	86.0	84.9	69.3	92.9	71.1
II期	39	14	-	94.9	63.9	46.7	76.8	69.2
III期	38	15	-	92.1	58.0	40.3	72.2	67.1
IV期	23	22	0	100.0	-	-	-	64.6

属性別集計対象数

性別	男性	女性						
対象数	84	62						
%	57.5	42.5						
年代	50歳未満	50歳代	60歳代	70歳代	80歳以上			
対象数	-	27	45	40	26			
%	-	18.5	30.8	27.4	17.8			
UICC TNM分類総合ステージ	I期	II期	III期	IV期	不詳	空欄		
対象数	43	39	38	23	-	-		
%	29.5	26.7	26.0	15.8	-	-		
観血的治療の実施	無	有	治癒切除	非治癒切除	別不詳			
対象数	-	136	123	13	0			
%	-	93.2	84.2	8.9	0.0			
発見経緯	がん検診	健康診断等	他疾患観察中	その他				
対象数	19	-	28	90				
%	13.0	-	19.2	61.6				

* 10例以下は、「-」(ハイフン)表示
生存率は、集計対象30例以上の際表示

総合病院岡山赤十字病院
肝
5年生存率

	対象数	死亡数	打ち切り数	生存状況把握割合(%)	実測生存率	95%CI low	95% CI high	平均年齢(歳)
全体	42	24	-	95.2	41.3	26.2	55.8	73.0
I期	20	-	-	95.0	-	-	-	72.3
II期	13	-	0	100.0	-	-	-	68.9
III期	-	-	0	-	-	-	-	85.3
IV期	-	0	-	-	-	-	-	80.0

属性別集計対象数

性別	男性	女性						
対象数	30	12						
%	71.4	28.6						
年代	50歳未満	50歳代	60歳代	70歳代	80歳以上			
対象数	-	-	-	17	12			
%	-	-	-	40.5	28.6			
病期	I期	II期	III期	IV期	不詳	空欄		
UICC TNM分類I	対象数	20	13	-	-	-	0	
%	47.6	31.0	-	-	-	0.0		
取り扱い規約	対象数	-	17	11	-	-	0	
%	-	40.5	26.2	-	-	0.0		
観血的治療の実施	無	有	治癒切除	非治癒切除	別不詳			
対象数	29	13	12	-	0			
%	69.0	31.0	28.6	-	0.0			
発見経緯	がん検診	健康診断等	他疾患観察中	その他				
対象数	0	-	30	-				
%	0.0	-	71.4	-				

肺
5年生存率

	対象数	死亡数	打ち切り数	生存状況把握割合(%)	実測生存率	95%CI low	95% CI high	平均年齢(歳)
全体	293	185	17	94.2	35.3	29.8	40.9	69.8
I期	101	26	-	92.1	73.7	63.8	81.3	70.4
II期	23	15	-	87.0	-	-	-	64.7
III期	84	67	-	96.4	18.2	10.6	27.3	68.3
IV期	80	75	-	98.8	5.5	1.8	12.3	71.4

属性別集計対象数

性別	男性	女性	部位		小細胞	非小細胞	
対象数	226	67	対象数		22	271	
%	77.1	22.9	%		7.5	92.5	
年代	50歳未満	50歳代	60歳代	70歳代	80歳以上		
対象数	-	38	89	110	49		
%	-	13.0	30.4	37.5	16.7		
UICC TNM分類総合ステージ	I期	II期	III期	IV期	不詳	空欄	
対象数	101	23	84	80	-	0	
%	34.5	7.8	28.7	27.3	-	0.0	
観血的治療の実施	無	有	治癒切除	非治癒切除	別不詳		
対象数	163	130	120	-	-		
%	55.6	44.4	41.0	-	-		
発見経緯	がん検診	健康診断等	他疾患観察中	その他			
対象数	21	51	104	117			
%	7.2	17.4	35.5	39.9			

* 10例以下は、「-」(ハイフン)表示
生存率は、集計対象30例以上の際表示

総合病院岡山赤十字病院
女性乳房
5年生存率

	対象数	死亡数	打ち切り数	生存状況把握割合(%)	実測生存率	95%CI low	95% CI high	平均年齢(歳)
全体	119	18	-	95.8	84.8	76.9	90.1	61.8
I期	50	-	-	96.0	93.9	82.3	98.0	62.1
II期	47	-	-	95.7	95.7	84.0	98.9	61.3
III期	12	-	-	91.7	-	-	-	60.7
IV期	-	-	0	-	-	-	-	64.1

属性別集計対象数

性別	男性	女性					
対象数	0	119					
%	0.0	100.0					
年代	50歳未満	50歳代	60歳代	70歳代	80歳以上		
対象数	27	25	30	21	16		
%	22.7	21.0	25.2	17.6	13.4		
UICC TNM分類総合ステージ	I期	II期	III期	IV期	不詳	空欄	
対象数	50	47	12	-	0	0	
%	42.0	39.5	10.1	-	0.0	0.0	
観血的治療の実施	無	有	治癒切除	非治癒切除	別不詳		
対象数	-	109	103	-	0		
%	-	91.6	86.6	-	0.0		
発見経緯	がん検診	健康診断等	他疾患観察中	その他			
対象数	21	-	22	68			
%	17.6	-	18.5	57.1			

186 岡山大学病院
2009年のみ

コメント:

特になし

岡山大学病院
胃
5年生存率

	対象数	死亡数	打ち切り数	生存状況把握割合(%)	実測生存率	95%CI low	95% CI high	平均年齢(歳)
全体	162	58	0	100.0	64.2	56.3	71.0	68.8
I 期	118	25	0	100.0	78.8	70.3	85.2	69.3
II 期	11	-	0	100.0	-	-	-	70.2
III 期	-	-	0	-	-	-	-	72.3
IV 期	27	24	0	100.0	-	-	-	64.9

属性別集計対象数

性別	男性	女性						
対象数	112	50						
%	69.1	30.9						
年代	50歳未満	50歳代	60歳代	70歳代	80歳以上			
対象数	-	20	49	60	26			
%	-	12.3	30.2	37.0	16.0			
UICC TNM分類総合ステージ	I 期	II 期	III 期	IV 期	不詳	空欄		
対象数	118	11	-	27	0	0		
%	72.8	6.8	-	16.7	0.0	0.0		
観血的治療の実施	無	有	治癒切除	非治癒切除	別不詳			
対象数	27	135	132	-	0			
%	16.7	83.3	81.5	-	0.0			
発見経緯	がん検診	健康診断等	他疾患観察中	その他				
対象数	18	16	86	42				
%	11.1	9.9	53.1	25.9				

大腸

5年生存率

	対象数	死亡数	打ち切り数	生存状況把握割合(%)	実測生存率	95%CI low	95% CI high	平均年齢(歳)
全体	81	33	0	100.0	59.3	47.8	69.0	66.2
I 期	20	-	0	100.0	-	-	-	68.2
II 期	15	-	0	100.0	-	-	-	71.1
III 期	24	-	0	100.0	-	-	-	68.0
IV 期	20	18	0	100.0	-	-	-	58.7

属性別集計対象数

性別	男性	女性						
対象数	47	34						
%	58.0	42.0						
年代	50歳未満	50歳代	60歳代	70歳代	80歳以上			
対象数	-	-	29	27	-			
%	-	-	35.8	33.3	-			
UICC TNM分類総合ステージ	I 期	II 期	III 期	IV 期	不詳	空欄		
対象数	20	15	24	20	0	-		
%	24.7	18.5	29.6	24.7	0.0	-		
観血的治療の実施	無	有	治癒切除	非治癒切除	別不詳			
対象数	-	71	60	11	0			
%	-	87.7	74.1	13.6	0.0			
発見経緯	がん検診	健康診断等	他疾患観察中	その他				
対象数	-	-	21	48				
%	-	-	25.9	59.3				

* 10例以下は、「-」(ハイフン)表示
生存率は、集計対象30例以上の際表示

岡山大学病院
肝
5年生存率

	対象数	死亡数	打ち切り数	生存状況把握割合(%)	実測生存率	95%CI low	95% CI high	平均年齢(歳)
全体	130	76	0	100.0	41.5	33.0	49.8	69.0
I期	56	28	0	100.0	50.0	36.4	62.2	69.4
II期	23	14	0	100.0	-	-	-	67.7
III期	22	21	0	100.0	-	-	-	69.4
IV期	29	13	0	100.0	-	-	-	69.1

属性別集計対象数

性別	男性	女性						
対象数	84	46						
%	64.6	35.4						
年代	50歳未満	50歳代	60歳代	70歳代	80歳以上			
対象数	-	14	34	56	17			
%	-	10.8	26.2	43.1	13.1			
病期	I期	II期	III期	IV期	不詳	空欄		
UICC TNM分類 ¹	対象数	56	23	22	29	0	0	
	%	43.1	17.7	16.9	22.3	0.0	0.0	
取り扱い規約	対象数	42	44	22	21	-	0	
	%	32.3	33.8	16.9	16.2	-	0.0	
観血的治療の実施	無	有	治癒切除	非治癒切除	別不詳			
対象数	88	42	35	-	0			
%	67.7	32.3	26.9	-	0.0			
発見経緯	がん検診	健康診断等	他疾患観察中	その他				
対象数	0	-	107	20				
%	0.0	-	82.3	15.4				

肺
5年生存率

	対象数	死亡数	打ち切り数	生存状況把握割合(%)	実測生存率	95%CI low	95% CI high	平均年齢(歳)
全体	178	92	0	100.0	48.3	40.8	55.4	67.7
I期	83	22	0	100.0	73.5	62.6	81.7	70.2
II期	14	-	0	100.0	-	-	-	72.4
III期	40	27	0	100.0	32.5	18.8	47.0	64.7
IV期	39	32	0	100.0	18.0	7.9	31.3	63.5

属性別集計対象数

性別	男性	女性	部位		小細胞	非小細胞	
対象数	111	67	対象数		11	167	
%	62.4	37.6	%		6.2	93.8	
年代	50歳未満	50歳代	60歳代	70歳代	80歳以上		
対象数	-	34	47	61	27		
%	-	19.1	26.4	34.3	15.2		
UICC TNM分類総合ステージ	I期	II期	III期	IV期	不詳	空欄	
対象数	83	14	40	39	0	-	
%	46.6	7.9	22.5	21.9	0.0	-	
観血的治療の実施	無	有	治癒切除	非治癒切除	別不詳		
対象数	69	109	103	-	0		
%	38.8	61.2	57.9	-	0.0		
発見経緯	がん検診	健康診断等	他疾患観察中	その他			
対象数	-	37	96	43			
%	-	20.8	53.9	24.2			

* 10例以下は、「-」(ハイフン)表示
生存率は、集計対象30例以上の際表示

岡山大学病院
女性乳房
5年生存率

	対象数	死亡数	打ち切り数	生存状況把握割合(%)	実測生存率	95%CI low	95% CI high	平均年齢(歳)
全体	88	-	0	100.0	94.3	86.9	97.6	57.0
I期	49	-	0	100.0	98.0	86.4	99.7	59.0
II期	17	0	0	100.0	-	-	-	60.1
III期	-	-	0	-	-	-	-	55.8
IV期	17	-	0	100.0	-	-	-	48.5

属性別集計対象数

性別	男性	女性						
対象数	0	88						
%	0.0	100.0						
年代	50歳未満	50歳代	60歳代	70歳代	80歳以上			
対象数	26	26	19	14	-			
%	29.5	29.5	21.6	15.9	-			
UICC TNM分類総合ステージ	I期	II期	III期	IV期	不詳	空欄		
対象数	49	17	-	17	0	0		
%	55.7	19.3	-	19.3	0.0	0.0		
観血的治療の実施	無	有	治癒切除	非治癒切除	別不詳			
対象数	-	85	71	14	0			
%	-	96.6	80.7	15.9	0.0			
発見経緯	がん検診	健康診断等	他疾患観察中	その他				
対象数	11	-	25	42				
%	12.5	-	28.4	47.7				

187 公益財団法人 大原記念倉敷中央医療機構 倉敷中央病院
2008-2009年2カ年データ

コメント:

2008年、2009年のstage別5大癌の生存率が発表された。調査参加315施設の中で全登録数では当院は16位5816例であった。圧倒的に登録数の多い国立がんセンター中央病院（13518例）がん研有明病院（17473例）と比較すると各がん種ともstage別生存率は当院より良好の結果が示されていた。しかし各がん種の平均年齢を比較すると胃がんではがんセンターが3年、がん研が4.9年低く、大腸がんでは6.4年、7.3年、肝がんでは4.6年、3.9年、肺がんでは5.1年4.1年、乳がんでは7年、9.1年と大きな差異を認めた。上位2施設がかなり若年者のがんを治療していることが判明し、年齢も含めたstage別生存率の解析が必要と思われた。

公益財団法人 大原記念倉敷中央医療機構 倉敷中央病院
胃

5年生存率

	対象数	死亡数	打ち切り数	生存状況把握割合(%)	実測生存率	95%CI low	95% CI high	平均年齢(歳)
全体	665	223	66	90.1	64.4	60.5	68.0	69.2
I期	400	48	40	90.0	87.2	83.3	90.2	68.5
II期	56	19	-	92.9	63.7	49.1	75.1	70.3
III期	34	20	-	88.2	33.7	17.8	50.4	72.6
IV期	161	125	18	88.8	15.0	9.6	21.5	69.3

属性別集計対象数

性別	男性	女性						
対象数	467	198						
%	70.2	29.8						
年代	50歳未満	50歳代	60歳代	70歳代	80歳以上			
対象数	24	88	215	234	104			
%	3.6	13.2	32.3	35.2	15.6			
UICC TNM分類総合ステージ	I期	II期	III期	IV期	不詳	空欄		
対象数	400	56	34	161	11	-		
%	60.2	8.4	5.1	24.2	1.7	-		
観血的治療の実施	無	有	治癒切除	非治癒切除	別不詳			
対象数	119	546	496	44	-			
%	17.9	82.1	74.6	6.6	-			
発見経緯	がん検診	健康診断等	他疾患観察中	その他				
対象数	67	106	168	324				
%	10.1	15.9	25.3	48.7				

大腸

5年生存率

	対象数	死亡数	打ち切り数	生存状況把握割合(%)	実測生存率	95%CI low	95% CI high	平均年齢(歳)
全体	442	153	44	90.0	63.2	58.4	67.7	70.0
I期	94	16	-	90.4	82.2	72.6	88.7	68.4
II期	134	36	11	91.8	71.7	62.9	78.7	72.2
III期	98	32	-	91.8	66.1	55.6	74.7	70.1
IV期	103	67	13	87.4	26.5	17.8	36.0	69.2

属性別集計対象数

性別	男性	女性						
対象数	250	192						
%	56.6	43.4						
年代	50歳未満	50歳代	60歳代	70歳代	80歳以上			
対象数	21	51	127	143	100			
%	4.8	11.5	28.7	32.4	22.6			
UICC TNM分類総合ステージ	I期	II期	III期	IV期	不詳	空欄		
対象数	94	134	98	103	-	-		
%	21.3	30.3	22.2	23.3	-	-		
観血的治療の実施	無	有	治癒切除	非治癒切除	別不詳			
対象数	52	390	359	31	0			
%	11.8	88.2	81.2	7.0	0.0			
発見経緯	がん検診	健康診断等	他疾患観察中	その他				
対象数	52	31	88	271				
%	11.8	7.0	19.9	61.3				

* 10例以下は、「-」(ハイフン)表示
生存率は、集計対象30例以上の際表示

公益財団法人 大原記念倉敷中央医療機構 倉敷中央病院
肝
5年生存率

	対象数	死亡数	打ち切り数	生存状況把握割合(%)	実測生存率	95%CI low	95% CI high	平均年齢(歳)
全体	239	132	29	87.9	39.6	33.1	46.2	70.7
I期	111	44	16	85.6	55.7	45.3	64.9	71.7
II期	63	40	-	92.1	33.0	21.4	45.0	70.5
III期	40	25	-	85.0	29.4	15.2	45.0	69.3
IV期	17	16	-	94.1	-	-	-	68.7

属性別集計対象数

性別	男性	女性						
対象数	154	85						
%	64.4	35.6						
年代	50歳未満	50歳代	60歳代	70歳代	80歳以上			
対象数	-	29	67	96	43			
%	-	12.1	28.0	40.2	18.0			
病期	I期	II期	III期	IV期	不詳	空欄		
UICC TNM分類I	対象数	111	63	40	17	-	-	
%	46.4	26.4	16.7	7.1	-	-		
取り扱い規約	対象数	65	67	55	44	-	0	
%	27.2	28.0	23.0	18.4	-	0.0		
観血的治療の実施	無	有	治癒切除	非治癒切除	別不詳			
対象数	212	27	26	0	-			
%	88.7	11.3	10.9	0.0	-			
発見経緯	がん検診	健康診断等	他疾患観察中	その他				
対象数	0	-	168	65				
%	0.0	-	70.3	27.2				

肺
5年生存率

	対象数	死亡数	打ち切り数	生存状況把握割合(%)	実測生存率	95%CI low	95% CI high	平均年齢(歳)
全体	726	388	36	95.0	45.2	41.4	48.8	69.7
I期	310	73	17	94.5	75.8	70.5	80.2	70.1
II期	55	29	-	96.4	45.8	32.1	58.4	70.9
III期	165	108	-	93.9	32.1	25.0	39.5	69.4
IV期	191	177	-	96.3	4.6	2.2	8.5	69.0

属性別集計対象数

性別	男性	女性	部位		小細胞	非小細胞	
対象数	493	233	対象数		55	671	
%	67.9	32.1	%		7.6	92.4	
年代	50歳未満	50歳代	60歳代	70歳代	80歳以上		
対象数	20	98	223	253	132		
%	2.8	13.5	30.7	34.8	18.2		
UICC TNM分類総合ステージ	I期	II期	III期	IV期	不詳	空欄	
対象数	310	55	165	191	-	-	
%	42.7	7.6	22.7	26.3	-	-	
観血的治療の実施	無	有	治癒切除	非治癒切除	別不詳		
対象数	324	402	387	15	0		
%	44.6	55.4	53.3	2.1	0.0		
発見経緯	がん検診	健康診断等	他疾患観察中	その他			
対象数	-	170	253	302			
%	-	23.4	34.8	41.6			

* 10例以下は、「-」(ハイフン)表示
生存率は、集計対象30例以上の際表示

公益財団法人 大原記念倉敷中央医療機構 倉敷中央病院
女性乳房
5年生存率

	対象数	死亡数	打ち切り数	生存状況把握割合(%)	実測生存率	95%CI low	95% CI high	平均年齢(歳)
全体	282	43	15	94.7	84.3	79.4	88.1	62.8
I期	146	-	-	94.5	93.0	87.4	96.2	61.1
II期	95	17	-	92.6	81.1	71.3	87.8	65.2
III期	26	-	0	100.0	-	-	-	65.3
IV期	12	-	0	100.0	-	-	-	56.1

属性別集計対象数

性別	男性	女性					
対象数	0	282					
%	0.0	100.0					
年代	50歳未満	50歳代	60歳代	70歳代	80歳以上		
対象数	56	65	70	37	54		
%	19.9	23.0	24.8	13.1	19.1		
UICC TNM分類総合ステージ	I期	II期	III期	IV期	不詳	空欄	
対象数	146	95	26	12	-	-	
%	51.8	33.7	9.2	4.3	-	-	
観血的治療の実施	無	有	治癒切除	非治癒切除	別不詳		
対象数	35	247	244	-	0		
%	12.4	87.6	86.5	-	0.0		
発見経緯	がん検診	健康診断等	他疾患観察中	その他			
対象数	35	43	47	157			
%	12.4	15.2	16.7	55.7			

188 岡山医療センター
2009年のみ

コメント:

岡山医療センターの場合、データは2009年の単年データのみであり、2008年は参加していません。生存状況把握割合は住民票照会の回答率に依存しているため、対象患者の居住地域が主として岡山市の場合、住民票照会による回答が得られないことが大きな障碍となっているため、独自に調査を行わなければ生存状況把握割合は低くならざるを得ません。5大がん等の各がん種別に、単一施設ごとの生存率を算出することに関しては、岡山医療センターの場合、症例数が少なすぎます。今回は2009年の単年データのみであり、特に肝がん、乳がん、大腸がんでは病期別の生存率の多くがハイフン表示になってしまうため比較自体が困難です。

岡山医療センター
胃
5年生存率

	対象数	死亡数	打ち切り数	生存状況把握割合(%)	実測生存率	95%CI low	95% CI high	平均年齢(歳)
全体	112	41	0	100.0	63.4	53.8	71.6	72.3
I期	68	12	0	100.0	82.4	71.0	89.6	72.6
II期	13	-	0	100.0	-	-	-	74.6
III期	-	-	0	-	-	-	-	71.0
IV期	18	17	0	100.0	-	-	-	71.1

属性別集計対象数

性別	男性	女性					
対象数	73	39					
%	65.2	34.8					
年代	50歳未満	50歳代	60歳代	70歳代	80歳以上		
対象数	-	14	25	39	32		
%	-	12.5	22.3	34.8	28.6		
UICC TNM分類総合ステージ	I期	II期	III期	IV期	不詳	空欄	
対象数	68	13	-	18	0	-	
%	60.7	11.6	-	16.1	0.0	-	
観血的治療の実施	無	有	治癒切除	非治癒切除	別不詳		
対象数	11	101	94	-	0		
%	9.8	90.2	83.9	-	0.0		
発見経緯	がん検診	健康診断等	他疾患観察中	その他			
対象数	13	13	37	49			
%	11.6	11.6	33.0	43.8			

大腸

5年生存率

	対象数	死亡数	打ち切り数	生存状況把握割合(%)	実測生存率	95%CI low	95% CI high	平均年齢(歳)
全体	82	35	0	100.0	57.3	45.9	67.2	71.4
I期	17	-	0	100.0	-	-	-	75.1
II期	14	-	0	100.0	-	-	-	71.8
III期	34	15	0	100.0	55.9	37.8	70.6	74.1
IV期	16	11	0	100.0	-	-	-	63.1

属性別集計対象数

性別	男性	女性					
対象数	39	43					
%	47.6	52.4					
年代	50歳未満	50歳代	60歳代	70歳代	80歳以上		
対象数	-	12	13	22	28		
%	-	14.6	15.9	26.8	34.1		
UICC TNM分類総合ステージ	I期	II期	III期	IV期	不詳	空欄	
対象数	17	14	34	16	0	-	
%	20.7	17.1	41.5	19.5	0.0	-	
観血的治療の実施	無	有	治癒切除	非治癒切除	別不詳		
対象数	-	75	69	-	0		
%	-	91.5	84.1	-	0.0		
発見経緯	がん検診	健康診断等	他疾患観察中	その他			
対象数	18	-	26	33			
%	22.0	-	31.7	40.2			

* 10例以下は、「-」(ハイフン)表示
生存率は、集計対象30例以上の際表示

岡山医療センター
肝
5年生存率

	対象数	死亡数	打ち切り数	生存状況把握割合(%)	実測生存率	95%CI low	95% CI high	平均年齢(歳)
全体	26	19	0	100.0	-	-	-	68.0
I期	-	-	0	-	-	-	-	64.7
II期	-	-	0	-	-	-	-	73.8
III期	-	-	0	-	-	-	-	66.9
IV期	-	-	0	-	-	-	-	71.0

属性別集計対象数

性別	男性	女性						
対象数	20	-						
%	76.9	-						
年代	50歳未満	50歳代	60歳代	70歳代	80歳以上			
対象数	-	-	-	-	-			
%	-	-	-	-	-			
病期	I期	II期	III期	IV期	不詳	空欄		
UICC TNM分類 ¹	対象数	-	-	-	0	0		
	%	-	-	-	0.0	0.0		
取り扱い規約	対象数	-	-	-	0	0		
	%	-	-	-	0.0	0.0		
観血的治療の実施	無	有	治癒切除	非治癒切除	別不詳			
対象数	-	19	18	-	0			
%	-	73.1	69.2	-	0.0			
発見経緯	がん検診	健康診断等	他疾患観察中	その他				
対象数	-	-	19	-				
%	-	-	73.1	-				

肺
5年生存率

	対象数	死亡数	打ち切り数	生存状況把握割合(%)	実測生存率	95%CI low	95% CI high	平均年齢(歳)
全体	135	79	0	100.0	41.5	33.1	49.6	71.9
I期	60	16	0	100.0	73.3	60.2	82.7	71.2
II期	-	-	0	-	-	-	-	71.9
III期	28	21	0	100.0	-	-	-	74.9
IV期	39	37	0	100.0	5.1	0.9	15.2	70.9

属性別集計対象数

性別	男性	女性	部位		小細胞	非小細胞	
対象数	90	45	対象数		12	123	
%	66.7	33.3	%		8.9	91.1	
年代	50歳未満	50歳代	60歳代	70歳代	80歳以上		
対象数	-	-	43	42	38		
%	-	-	31.9	31.1	28.1		
UICC TNM分類総合ステージ	I期	II期	III期	IV期	不詳	空欄	
対象数	60	-	28	39	0	-	
%	44.4	-	20.7	28.9	0.0	-	
観血的治療の実施	無	有	治癒切除	非治癒切除	別不詳		
対象数	70	65	62	-	0		
%	51.9	48.1	45.9	-	0.0		
発見経緯	がん検診	健康診断等	他疾患観察中	その他			
対象数	18	22	57	38			
%	13.3	16.3	42.2	28.1			

* 10例以下は、「-」(ハイフン)表示
生存率は、集計対象30例以上の際表示

岡山医療センター
女性乳房
5年生存率

	対象数	死亡数	打ち切り数	生存状況把握割合(%)	実測生存率	95%CI low	95% CI high	平均年齢(歳)
全体	28	-	0	100.0	-	-	-	63.9
I期	16	-	0	100.0	-	-	-	66.2
II期	-	-	0	-	-	-	-	61.4
III期	0	0	0	-	-	-	-	-
IV期	-	-	0	-	-	-	-	59.0

属性別集計対象数

性別	男性	女性					
対象数	0	28					
%	0.0	100.0					
年代	50歳未満	50歳代	60歳代	70歳代	80歳以上		
対象数	-	-	11	-	-		
%	-	-	39.3	-	-		
UICC TNM分類総合ステージ	I期	II期	III期	IV期	不詳	空欄	
対象数	16	-	0	-	0	0	
%	57.1	-	0.0	-	0.0	0.0	
観血的治療の実施	無	有	治癒切除	非治癒切除	別不詳		
対象数	-	25	24	-	0		
%	-	89.3	85.7	-	0.0		
発見経緯	がん検診	健康診断等	他疾患観察中	その他			
対象数	-	-	-	13			
%	-	-	-	46.4			

189 国立大学法人 広島大学病院
2009年のみ

コメント:

当院は、2009年生存率集計からデータ集計の参加を開始した為、今回の報告書は2008-2009年2年分の生存率集計ではなく2009年だけの生存率集計となっています。
今後このような生存率の公表が、がん患者さんにとって有益な情報となる事を願っていますが、今回の施設別・病期別の生存率集計の死亡者数には、がん以外の死因の患者さんも含まれています。そのため各施設のがん治療の成績をそのまま反映したものではないという事をご理解頂き、集計結果や治療法等についてお尋ねになりたい事がある場合はいつでもご相談ください。

国立大学法人 広島大学病院
胃
5年生存率

	対象数	死亡数	打ち切り数	生存状況把握割合(%)	実測生存率	95%CI low	95% CI high	平均年齢(歳)
全体	208	51	-	97.6	75.0	68.5	80.4	66.2
I期	162	23	-	98.1	85.6	79.1	90.2	67.1
II期	13	-	-	92.3	-	-	-	60.0
III期	-	-	0	-	-	-	-	64.5
IV期	20	17	-	95.0	-	-	-	68.0

属性別集計対象数

性別	男性	女性						
対象数	149	59						
%	71.6	28.4						
年代	50歳未満	50歳代	60歳代	70歳代	80歳以上			
対象数	19	33	66	65	25			
%	9.1	15.9	31.7	31.3	12.0			
UICC TNM分類総合ステージ	I期	II期	III期	IV期	不詳	空欄		
対象数	162	13	-	20	-	-		
%	77.9	6.3	-	9.6	-	-		
観血的治療の実施	無	有	治癒切除	非治癒切除	別不詳			
対象数	20	188	184	-	-			
%	9.6	90.4	88.5	-	-			
発見経緯	がん検診	健康診断等	他疾患観察中	その他				
対象数	34	34	47	93				
%	16.3	16.3	22.6	44.7				

大腸

5年生存率

	対象数	死亡数	打ち切り数	生存状況把握割合(%)	実測生存率	95%CI low	95% CI high	平均年齢(歳)
全体	132	40	0	100.0	69.7	61.1	76.8	65.5
I期	41	-	0	100.0	90.2	76.1	96.2	65.2
II期	22	-	0	100.0	-	-	-	68.2
III期	37	11	0	100.0	70.3	52.8	82.3	65.7
IV期	22	19	0	100.0	-	-	-	67.6

属性別集計対象数

性別	男性	女性						
対象数	71	61						
%	53.8	46.2						
年代	50歳未満	50歳代	60歳代	70歳代	80歳以上			
対象数	17	19	39	39	18			
%	12.9	14.4	29.5	29.5	13.6			
UICC TNM分類総合ステージ	I期	II期	III期	IV期	不詳	空欄		
対象数	41	22	37	22	0	-		
%	31.1	16.7	28.0	16.7	0.0	-		
観血的治療の実施	無	有	治癒切除	非治癒切除	別不詳			
対象数	11	121	118	-	0			
%	8.3	91.7	89.4	-	0.0			
発見経緯	がん検診	健康診断等	他疾患観察中	その他				
対象数	19	-	25	80				
%	14.4	-	18.9	60.6				

* 10例以下は、「-」(ハイフン)表示
生存率は、集計対象30例以上の際表示

国立大学法人 広島大学病院
肝
5年生存率

	対象数	死亡数	打ち切り数	生存状況把握割合(%)	実測生存率	95%CI low	95% CI high	平均年齢(歳)
全体	123	59	-	98.4	51.3	42.1	59.8	66.0
I期	63	19	-	98.4	69.4	56.3	79.2	68.6
II期	27	14	0	100.0	-	-	-	68.4
III期	21	18	-	95.2	-	-	-	65.5
IV期	-	-	0	-	-	-	-	62.0

属性別集計対象数

性別	男性	女性					
対象数	85	38					
%	69.1	30.9					
年代	50歳未満	50歳代	60歳代	70歳代	80歳以上		
対象数	-	15	47	36	15		
%	-	12.2	38.2	29.3	12.2		
病期	I期	II期	III期	IV期	不詳	空欄	
UICC TNM分類 ¹	対象数	63	27	21	-	-	-
%	51.2	22.0	17.1	-	-	-	
取り扱い規約	対象数	26	52	17	23	-	0
%	21.1	42.3	13.8	18.7	-	0.0	
観血的治療の実施	無	有	治癒切除	非治癒切除	別不詳		
対象数	67	56	50	-	-		
%	54.5	45.5	40.7	-	-		
発見経緯	がん検診	健康診断等	他疾患観察中	その他			
対象数	-	-	93	23			
%	-	-	75.6	18.7			

肺
5年生存率

	対象数	死亡数	打ち切り数	生存状況把握割合(%)	実測生存率	95%CI low	95% CI high	平均年齢(歳)
全体	194	113	-	98.5	41.1	34.1	48.0	68.5
I期	94	32	-	98.9	65.8	55.2	74.4	70.5
II期	14	-	-	92.9	-	-	-	69.5
III期	45	35	-	97.8	20.5	10.1	33.3	68.1
IV期	39	37	0	100.0	5.1	0.9	15.2	63.8

属性別集計対象数

性別	男性	女性	部位		小細胞	非小細胞	
対象数	123	71	対象数		15	179	
%	63.4	36.6	%		7.7	92.3	
年代	50歳未満	50歳代	60歳代	70歳代	80歳以上		
対象数	-	25	71	55	33		
%	-	12.9	36.6	28.4	17.0		
UICC TNM分類総合ステージ	I期	II期	III期	IV期	不詳	空欄	
対象数	94	14	45	39	-	-	
%	48.5	7.2	23.2	20.1	-	-	
観血的治療の実施	無	有	治癒切除	非治癒切除	別不詳		
対象数	92	102	93	-	0		
%	47.4	52.6	47.9	-	0.0		
発見経緯	がん検診	健康診断等	他疾患観察中	その他			
対象数	13	17	102	62			
%	6.7	8.8	52.6	32.0			

* 10例以下は、「-」(ハイフン)表示
生存率は、集計対象30例以上の際表示

国立大学法人 広島大学病院
女性乳房
5年生存率

	対象数	死亡数	打ち切り数	生存状況把握割合(%)	実測生存率	95%CI low	95% CI high	平均年齢(歳)
全体	115	-	-	98.3	92.1	85.3	95.8	58.2
I期	58	-	0	100.0	94.8	84.8	98.3	60.3
II期	44	-	-	95.5	95.3	82.6	98.8	56.4
III期	-	-	0	-	-	-	-	55.9
IV期	-	-	0	-	-	-	-	53.2

属性別集計対象数

性別	男性	女性						
対象数	0	115						
%	0.0	100.0						
年代	50歳未満	50歳代	60歳代	70歳代	80歳以上			
対象数	32	29	33	16	-			
%	27.8	25.2	28.7	13.9	-			
UICC TNM分類総合ステージ	I期	II期	III期	IV期	不詳	空欄		
対象数	58	44	-	-	0	0		
%	50.4	38.3	-	-	0.0	0.0		
観血的治療の実施	無	有	治癒切除	非治癒切除	別不詳			
対象数	-	105	104	-	0			
%	-	91.3	90.4	-	0.0			
発見経緯	がん検診	健康診断等	他疾患観察中	その他				
対象数	33	-	20	58				
%	28.7	-	17.4	50.4				

190 県立広島病院
2008-2009年2カ年データ

コメント:

特になし

県立広島病院
胃
5年生存率

	対象数	死亡数	打ち切り数	生存状況把握割合(%)	実測生存率	95%CI low	95% CI high	平均年齢(歳)
全体	279	119	-	98.6	57.0	50.9	62.6	69.9
I期	150	29	-	98.0	80.5	73.1	86.0	69.8
II期	23	-	0	100.0	-	-	-	70.8
III期	34	24	-	97.1	27.3	13.6	42.9	71.5
IV期	63	56	0	100.0	11.1	4.9	20.2	69.9

属性別集計対象数

性別	男性	女性						
対象数	174	105						
%	62.4	37.6						
年代	50歳未満	50歳代	60歳代	70歳代	80歳以上			
対象数	11	45	66	93	64			
%	3.9	16.1	23.7	33.3	22.9			
UICC TNM分類総合ステージ	I期	II期	III期	IV期	不詳	空欄		
対象数	150	23	34	63	-	-		
%	53.8	8.2	12.2	22.6	-	-		
観血的治療の実施	無	有	治癒切除	非治癒切除	別不詳			
対象数	58	221	203	16	-			
%	20.8	79.2	72.8	5.7	-			
発見経緯	がん検診	健康診断等	他疾患観察中	その他				
対象数	15	23	87	154				
%	5.4	8.2	31.2	55.2				

大腸

5年生存率

	対象数	死亡数	打ち切り数	生存状況把握割合(%)	実測生存率	95%CI low	95% CI high	平均年齢(歳)
全体	217	67	-	99.1	69.0	62.4	74.7	68.1
I期	38	-	-	97.4	89.4	74.2	95.9	69.1
II期	67	14	0	100.0	79.1	67.3	87.1	67.4
III期	60	16	-	98.3	73.0	59.7	82.5	69.7
IV期	43	33	0	100.0	23.3	12.1	36.6	68.0

属性別集計対象数

性別	男性	女性						
対象数	110	107						
%	50.7	49.3						
年代	50歳未満	50歳代	60歳代	70歳代	80歳以上			
対象数	17	25	68	70	37			
%	7.8	11.5	31.3	32.3	17.1			
UICC TNM分類総合ステージ	I期	II期	III期	IV期	不詳	空欄		
対象数	38	67	60	43	-	-		
%	17.5	30.9	27.6	19.8	-	-		
観血的治療の実施	無	有	治癒切除	非治癒切除	別不詳			
対象数	26	191	166	23	-			
%	12.0	88.0	76.5	10.6	-			
発見経緯	がん検診	健康診断等	他疾患観察中	その他				
対象数	-	16	64	127				
%	-	7.4	29.5	58.5				

* 10例以下は、「-」(ハイフン)表示
生存率は、集計対象30例以上の際表示

県立広島病院
肝
5年生存率

	対象数	死亡数	打ち切り数	生存状況把握割合(%)	実測生存率	95%CI low	95% CI high	平均年齢(歳)
全体	125	83	-	98.4	33.0	24.9	41.3	70.8
I期	44	24	0	100.0	45.5	30.5	59.3	70.6
II期	47	30	-	97.9	36.2	22.8	49.7	71.3
III期	17	13	-	94.1	-	-	-	71.2
IV期	14	14	0	100.0	-	-	-	70.3

属性別集計対象数

性別	男性	女性							
対象数	78	47							
%	62.4	37.6							
年代	50歳未満	50歳代	60歳代	70歳代	80歳以上				
対象数	-	16	32	50	26				
%	-	12.8	25.6	40.0	20.8				
病期	I期	II期	III期	IV期	不詳	空欄			
UICC TNM分類 ¹	対象数	44	47	17	14	-	0		
	%	35.2	37.6	13.6	11.2	-	0.0		
取り扱い規約	対象数	30	41	32	19	-	0		
	%	24.0	32.8	25.6	15.2	-	0.0		
観血的治療の実施	無	有	治癒切除	非治癒切除	別不詳				
対象数	78	47	39	-	-				
%	62.4	37.6	31.2	-	-				
発見経緯	がん検診	健康診断等	他疾患観察中	その他					
対象数	-	-	93	25					
%	-	-	74.4	20.0					

肺
5年生存率

	対象数	死亡数	打ち切り数	生存状況把握割合(%)	実測生存率	95%CI low	95% CI high	平均年齢(歳)
全体	191	139	-	99.0	26.9	20.8	33.3	70.6
I期	55	19	-	98.2	65.4	51.3	76.4	73.1
II期	13	-	0	100.0	-	-	-	71.3
III期	45	37	0	100.0	17.8	8.3	30.1	70.8
IV期	76	74	-	98.7	1.4	0.1	6.5	68.1

属性別集計対象数

性別	男性	女性	部位		小細胞	非小細胞	
対象数	131	60	対象数		12	179	
%	68.6	31.4	%		6.3	93.7	
年代	50歳未満	50歳代	60歳代	70歳代	80歳以上		
対象数	-	17	59	78	33		
%	-	8.9	30.9	40.8	17.3		
UICC TNM分類総合ステージ	I期	II期	III期	IV期	不詳	空欄	
対象数	55	13	45	76	-	0	
%	28.8	6.8	23.6	39.8	-	0.0	
観血的治療の実施	無	有	治癒切除	非治癒切除	別不詳		
対象数	126	65	62	-	0		
%	66.0	34.0	32.5	-	0.0		
発見経緯	がん検診	健康診断等	他疾患観察中	その他			
対象数	-	14	88	85			
%	-	7.3	46.1	44.5			

* 10例以下は、「-」(ハイフン)表示
生存率は、集計対象30例以上の際表示

県立広島病院
女性乳房
5年生存率

	対象数	死亡数	打ち切り数	生存状況把握割合(%)	実測生存率	95%CI low	95% CI high	平均年齢(歳)
全体	138	14	-	98.6	89.8	83.4	93.8	58.5
I期	70	-	-	97.1	95.7	87.1	98.6	57.8
II期	56	-	0	100.0	94.6	84.3	98.2	58.2
III期	-	-	0	-	-	-	-	64.2
IV期	-	-	0	-	-	-	-	63.9

属性別集計対象数

性別	男性	女性						
対象数	0	138						
%	0.0	100.0						
年代	50歳未満	50歳代	60歳代	70歳代	80歳以上			
対象数	40	28	45	19	-			
%	29.0	20.3	32.6	13.8	-			
UICC TNM分類総合ステージ	I期	II期	III期	IV期	不詳	空欄		
対象数	70	56	-	-	0	0		
%	50.7	40.6	-	-	0.0	0.0		
観血的治療の実施	無	有	治療切除	非治療切除	別不詳			
対象数	-	130	127	-	0			
%	-	94.2	92.0	-	0.0			
発見経緯	がん検診	健康診断等	他疾患観察中	その他				
対象数	36	0	21	81				
%	26.1	0.0	15.2	58.7				

191 広島赤十字・原爆病院
2008-2009年2カ年データ

コメント:

がんの治療成績は各地域、各施設でさまざまな要因を含んできますので、一概に横並びで比較することはできません。広島県のコメントにもありますように、患者さんの背景が異なれば、その方の死因も複雑になってきます。たとえば白血病の患者さんが胃癌になった場合、その方の生命予後はどちらの病気で決めるのか、など、統計上の処理によって生存率等の数値も異なってくるということです。当院は病院の性格上、被爆者医療に力を入れており、結果、白血病や悪性腫瘍の患者さんを多く診療し、積極的治療を行っています。当院のみならず、各施設にはその施設の特徴や役割があり、背景が異なりますので、がんの治療成績といった場合に、単純に比較検討することは正しくない場合があるということを念頭に置いていただくと幸いです。

広島赤十字・原爆病院

胃

5年生存率

	対象数	死亡数	打ち切り数	生存状況把握割合(%)	実測生存率	95%CI low	95% CI high	平均年齢(歳)
全体	167	83	-	98.8	49.7	41.9	57.1	67.6
I 期	86	22	-	98.8	74.1	63.4	82.1	67.7
II 期	-	-	0	-	-	-	-	61.8
III 期	15	-	0	100.0	-	-	-	70.5
IV 期	44	41	-	97.7	4.7	0.9	13.9	65.5

属性別集計対象数

性別	男性	女性						
対象数	114	53						
%	68.3	31.7						
年代	50歳未満	50歳代	60歳代	70歳代	80歳以上			
対象数	12	25	57	44	29			
%	7.2	15.0	34.1	26.3	17.4			
UICC TNM分類総合ステージ	I 期	II 期	III 期	IV 期	不詳	空欄		
対象数	86	-	15	44	12	-		
%	51.5	-	9.0	26.3	7.2	-		
観血的治療の実施	無	有	治癒切除	非治癒切除	別不詳			
対象数	53	114	101	11	-			
%	31.7	68.3	60.5	6.6	-			
発見経緯	がん検診	健康診断等	他疾患観察中	その他				
対象数	-	28	41	88				
%	-	16.8	24.6	52.7				

大腸

5年生存率

	対象数	死亡数	打ち切り数	生存状況把握割合(%)	実測生存率	95%CI low	95% CI high	平均年齢(歳)
全体	184	65	-	97.3	64.2	56.8	70.7	68.3
I 期	46	-	-	95.7	80.1	65.3	89.1	65.8
II 期	61	17	-	96.7	71.7	58.5	81.4	70.8
III 期	33	-	0	100.0	72.7	54.1	84.8	67.6
IV 期	36	30	-	97.2	14.5	5.3	28.1	68.7

属性別集計対象数

性別	男性	女性						
対象数	103	81						
%	56.0	44.0						
年代	50歳未満	50歳代	60歳代	70歳代	80歳以上			
対象数	13	29	50	54	38			
%	7.1	15.8	27.2	29.3	20.7			
UICC TNM分類総合ステージ	I 期	II 期	III 期	IV 期	不詳	空欄		
対象数	46	61	33	36	-	-		
%	25.0	33.2	17.9	19.6	-	-		
観血的治療の実施	無	有	治癒切除	非治癒切除	別不詳			
対象数	27	157	149	-	-			
%	14.7	85.3	81.0	-	-			
発見経緯	がん検診	健康診断等	他疾患観察中	その他				
対象数	-	17	38	123				
%	-	9.2	20.7	66.8				

* 10例以下は、「-」(ハイフン)表示
生存率は、集計対象30例以上の際表示

広島赤十字・原爆病院
肝
5年生存率

	対象数	死亡数	打ち切り数	生存状況把握割合(%)	実測生存率	95%CI low	95% CI high	平均年齢(歳)
全体	162	101	-	98.1	37.2	29.8	44.6	69.7
I期	54	28	0	100.0	48.2	34.4	60.6	69.0
II期	39	23	-	94.9	40.6	25.2	55.5	71.9
III期	56	38	-	98.2	31.0	19.4	43.3	68.8
IV期	13	12	0	100.0	-	-	-	69.9

属性別集計対象数

性別	男性	女性						
対象数	110	52						
%	67.9	32.1						
年代	50歳未満	50歳代	60歳代	70歳代	80歳以上			
対象数	-	21	45	73	20			
%	-	13.0	27.8	45.1	12.3			
病期	I期	II期	III期	IV期	不詳	空欄		
UICC TNM分類 ¹	対象数	54	39	56	13	0	0	
	%	33.3	24.1	34.6	8.0	0.0	0.0	
取り扱い規約	対象数	50	48	33	30	-	0	
	%	30.9	29.6	20.4	18.5	-	0.0	
観血的治療の実施	無	有	治癒切除	非治癒切除	別不詳			
対象数	88	74	66	-	-			
%	54.3	45.7	40.7	-	-			
発見経緯	がん検診	健康診断等	他疾患観察中	その他				
対象数	-	-	38	116				
%	-	-	23.5	71.6				

肺
5年生存率

	対象数	死亡数	打ち切り数	生存状況把握割合(%)	実測生存率	95%CI low	95% CI high	平均年齢(歳)
全体	249	166	-	96.4	31.0	25.3	36.9	68.6
I期	60	17	-	98.3	71.3	58.0	81.1	71.3
II期	20	11	-	95.0	-	-	-	67.2
III期	87	61	-	95.4	26.7	17.7	36.5	67.1
IV期	78	73	-	96.2	2.7	0.5	8.4	68.1

属性別集計対象数

性別	男性	女性	部位		小細胞	非小細胞	
対象数	173	76	対象数		19	230	
%	69.5	30.5	%		7.6	92.4	
年代	50歳未満	50歳代	60歳代	70歳代	80歳以上		
対象数	12	36	83	78	40		
%	4.8	14.5	33.3	31.3	16.1		
UICC TNM分類総合ステージ	I期	II期	III期	IV期	不詳	空欄	
対象数	60	20	87	78	-	-	
%	24.1	8.0	34.9	31.3	-	-	
観血的治療の実施	無	有	治癒切除	非治癒切除	別不詳		
対象数	168	81	76	-	-		
%	67.5	32.5	30.5	-	-		
発見経緯	がん検診	健康診断等	他疾患観察中	その他			
対象数	23	21	37	168			
%	9.2	8.4	14.9	67.5			

* 10例以下は、「-」(ハイフン)表示
生存率は、集計対象30例以上の際表示

広島赤十字・原爆病院
女性乳房
5年生存率

	対象数	死亡数	打ち切り数	生存状況把握割合(%)	実測生存率	95%CI low	95% CI high	平均年齢(歳)
全体	94	14	-	96.8	84.7	75.5	90.6	64.1
I期	63	-	-	96.8	90.2	79.5	95.5	64.8
II期	16	-	-	93.8	-	-	-	63.9
III期	-	-	0	-	-	-	-	60.6
IV期	-	-	0	-	-	-	-	62.3

属性別集計対象数

性別	男性	女性					
対象数	0	94					
%	0.0	100.0					
年代	50歳未満	50歳代	60歳代	70歳代	80歳以上		
対象数	12	23	28	17	14		
%	12.8	24.5	29.8	18.1	14.9		
UICC TNM分類総合ステージ	I期	II期	III期	IV期	不詳	空欄	
対象数	63	16	-	-	0	-	
%	67.0	17.0	-	-	0.0	-	
観血的治療の実施	無	有	治療切除	非治療切除	別不詳		
対象数	11	83	76	-	-		
%	11.7	88.3	80.9	-	-		
発見経緯	がん検診	健康診断等	他疾患観察中	その他			
対象数	20	-	-	58			
%	21.3	-	-	61.7			

* 10例以下は、「-」(ハイフン)表示
生存率は、集計対象30例以上の際表示

192

呉医療センター

2008-2009年2カ年データ

コメント:

2008-9年に登録されたがん患者の平均年齢は、胃がん-70.0歳、大腸がん-69.7歳、肝がん-70.0歳、肺がん-70.2歳、乳がん-62.2歳です。がん拠点病院の中において、これらの患者年齢は最も高い群に入ります。年齢が高いほど、がん以外の病気を合併している患者が多くなり、治療困難性が増す結果、生存率が低目となる傾向があります。当センターは、高度に専門的な総合医療施設として、複雑な病気を抱える高齢の患者さんに対しても適応を見定めて、適切な標準治療を行っています。

呉医療センター
胃
5年生存率

	対象数	死亡数	打ち切り数	生存状況把握割合(%)	実測生存率	95%CI low	95% CI high	平均年齢(歳)
全体	339	158	-	99.1	53.2	47.7	58.4	70.0
I 期	200	45	-	98.5	77.3	70.8	82.5	70.1
II 期	26	16	0	100.0	-	-	-	70.9
III 期	18	14	0	100.0	-	-	-	72.3
IV 期	92	81	0	100.0	12.0	6.3	19.5	69.1

属性別集計対象数

性別	男性	女性						
対象数	257	82						
%	75.8	24.2						
年代	50歳未満	50歳代	60歳代	70歳代	80歳以上			
対象数	16	43	89	120	71			
%	4.7	12.7	26.3	35.4	20.9			
UICC TNM分類総合ステージ	I 期	II 期	III 期	IV 期	不詳	空欄		
対象数	200	26	18	92	-	-		
%	59.0	7.7	5.3	27.1	-	-		
観血的治療の実施	無	有	治癒切除	非治癒切除	別不詳			
対象数	73	266	242	15	-			
%	21.5	78.5	71.4	4.4	-			
発見経緯	がん検診	健康診断等	他疾患観察中	その他				
対象数	15	45	121	158				
%	4.4	13.3	35.7	46.6				

大腸

5年生存率

	対象数	死亡数	打ち切り数	生存状況把握割合(%)	実測生存率	95%CI low	95% CI high	平均年齢(歳)
全体	261	121	-	99.2	53.5	47.2	59.3	69.7
I 期	57	16	0	100.0	71.9	58.3	81.8	70.2
II 期	63	12	0	100.0	81.0	68.9	88.7	69.1
III 期	63	27	-	98.4	56.9	43.8	68.1	69.7
IV 期	71	61	-	98.6	12.9	6.4	21.9	69.6

属性別集計対象数

性別	男性	女性						
対象数	132	129						
%	50.6	49.4						
年代	50歳未満	50歳代	60歳代	70歳代	80歳以上			
対象数	12	34	75	89	51			
%	4.6	13.0	28.7	34.1	19.5			
UICC TNM分類総合ステージ	I 期	II 期	III 期	IV 期	不詳	空欄		
対象数	57	63	63	71	-	-		
%	21.8	24.1	24.1	27.2	-	-		
観血的治療の実施	無	有	治癒切除	非治癒切除	別不詳			
対象数	35	226	207	19	0			
%	13.4	86.6	79.3	7.3	0.0			
発見経緯	がん検診	健康診断等	他疾患観察中	その他				
対象数	13	21	74	153				
%	5.0	8.0	28.4	58.6				

* 10例以下は、「-」(ハイフン)表示
生存率は、集計対象30例以上の際表示

呉医療センター
肝
5年生存率

	対象数	死亡数	打ち切り数	生存状況把握割合(%)	実測生存率	95%CI low	95% CI high	平均年齢(歳)
全体	138	83	-	99.3	39.5	31.3	47.5	70.0
I期	58	23	-	98.3	59.7	45.8	71.1	71.4
II期	44	28	0	100.0	36.4	22.6	50.3	69.6
III期	27	24	0	100.0	-	-	-	68.0
IV期	-	-	0	-	-	-	-	69.1

属性別集計対象数

性別	男性	女性						
対象数	90	48						
%	65.2	34.8						
年代	50歳未満	50歳代	60歳代	70歳代	80歳以上			
対象数	-	17	35	59	22			
%	-	12.3	25.4	42.8	15.9			
病期	I期	II期	III期	IV期	不詳	空欄		
UICC TNM分類 ¹	対象数	58	44	27	-	0	0	
	%	42.0	31.9	19.6	-	0.0	0.0	
取り扱い規約	対象数	35	46	24	31	-	0	
	%	25.4	33.3	17.4	22.5	-	0.0	
観血的治療の実施	無	有	治癒切除	非治癒切除	別不詳			
対象数	106	32	30	-	-			
%	76.8	23.2	21.7	-	-			
発見経緯	がん検診	健康診断等	他疾患観察中	その他				
対象数	0	-	103	33				
%	0.0	-	74.6	23.9				

肺
5年生存率

	対象数	死亡数	打ち切り数	生存状況把握割合(%)	実測生存率	95%CI low	95% CI high	平均年齢(歳)
全体	261	161	-	99.6	38.1	32.2	44.0	70.2
I期	96	23	0	100.0	76.0	66.2	83.4	70.9
II期	14	-	0	100.0	-	-	-	70.1
III期	66	50	0	100.0	24.2	14.7	35.0	68.5
IV期	85	81	-	98.8	3.6	1.0	9.2	70.9

属性別集計対象数

性別	男性	女性	部位		小細胞	非小細胞	
対象数	183	78	対象数		24	237	
%	70.1	29.9	%		9.2	90.8	
年代	50歳未満	50歳代	60歳代	70歳代	80歳以上		
対象数	-	26	90	90	48		
%	-	10.0	34.5	34.5	18.4		
UICC TNM分類総合ステージ	I期	II期	III期	IV期	不詳	空欄	
対象数	96	14	66	85	0	0	
%	36.8	5.4	25.3	32.6	0.0	0.0	
観血的治療の実施	無	有	治癒切除	非治癒切除	別不詳		
対象数	140	121	111	-	-		
%	53.6	46.4	42.5	-	-		
発見経緯	がん検診	健康診断等	他疾患観察中	その他			
対象数	-	34	105	112			
%	-	13.0	40.2	42.9			

* 10例以下は、「-」(ハイフン)表示
生存率は、集計対象30例以上の際表示

呉医療センター
女性乳房
5年生存率

	対象数	死亡数	打ち切り数	生存状況把握割合(%)	実測生存率	95%CI low	95% CI high	平均年齢(歳)
全体	188	26	-	98.9	86.1	80.3	90.3	62.2
I期	74	-	-	98.6	97.3	89.6	99.3	62.4
II期	71	-	-	98.6	88.6	78.5	94.1	61.2
III期	25	-	0	100.0	-	-	-	62.7
IV期	13	-	0	100.0	-	-	-	64.5

属性別集計対象数

性別	男性	女性					
対象数	0	188					
%	0.0	100.0					
年代	50歳未満	50歳代	60歳代	70歳代	80歳以上		
対象数	30	41	64	37	16		
%	16.0	21.8	34.0	19.7	8.5		
UICC TNM分類総合ステージ	I期	II期	III期	IV期	不詳	空欄	
対象数	74	71	25	13	-	-	
%	39.4	37.8	13.3	6.9	-	-	
観血的治療の実施	無	有	治癒切除	非治癒切除	別不詳		
対象数	14	174	159	13	-		
%	7.4	92.6	84.6	6.9	-		
発見経緯	がん検診	健康診断等	他疾患観察中	その他			
対象数	40	-	29	110			
%	21.3	-	15.4	58.5			

193 独立行政法人国立病院機構東広島医療センター
2008-2009年2カ年データ

コメント: がん検診や健康診断をきっかけとして発見された症例の割合が少なく、
自覚症状をきっかけとして発見された症例の割合が多くなっています。
この影響か病期の進行した症例が多い傾向にあります。

独立行政法人国立病院機構東広島医療センター
胃
5年生存率

	対象数	死亡数	打ち切り数	生存状況把握割合(%)	実測生存率	95%CI low	95% CI high	平均年齢(歳)
全体	158	66	-	97.5	57.6	49.5	65.0	69.3
I 期	82	13	-	96.3	83.8	73.7	90.2	69.5
II 期	18	-	0	100.0	-	-	-	66.6
III 期	16	-	-	93.8	-	-	-	67.4
IV 期	40	38	0	100.0	5.0	0.9	14.8	71.8

属性別集計対象数

性別	男性	女性						
対象数	111	47						
%	70.3	29.7						
年代	50歳未満	50歳代	60歳代	70歳代	80歳以上			
対象数	-	23	50	55	26			
%	-	14.6	31.6	34.8	16.5			
UICC TNM分類総合ステージ	I 期	II 期	III 期	IV 期	不詳	空欄		
対象数	82	18	16	40	0	-		
%	51.9	11.4	10.1	25.3	0.0	-		
観血的治療の実施	無	有	治癒切除	非治癒切除	別不詳			
対象数	34	124	105	-	-			
%	21.5	78.5	66.5	-	-			
発見経緯	がん検診	健康診断等	他疾患観察中	その他				
対象数	16	18	24	100				
%	10.1	11.4	15.2	63.3				

大腸

5年生存率

	対象数	死亡数	打ち切り数	生存状況把握割合(%)	実測生存率	95%CI low	95% CI high	平均年齢(歳)
全体	144	56	0	100.0	61.1	52.6	68.5	69.7
I 期	36	-	0	100.0	80.6	63.5	90.2	68.8
II 期	42	-	0	100.0	76.2	60.3	86.4	72.1
III 期	35	11	0	100.0	68.6	50.5	81.2	71.1
IV 期	30	27	0	100.0	10.0	2.6	23.6	66.1

属性別集計対象数

性別	男性	女性						
対象数	86	58						
%	59.7	40.3						
年代	50歳未満	50歳代	60歳代	70歳代	80歳以上			
対象数	11	15	38	50	30			
%	7.6	10.4	26.4	34.7	20.8			
UICC TNM分類総合ステージ	I 期	II 期	III 期	IV 期	不詳	空欄		
対象数	36	42	35	30	0	-		
%	25.0	29.2	24.3	20.8	0.0	-		
観血的治療の実施	無	有	治癒切除	非治癒切除	別不詳			
対象数	11	133	111	19	-			
%	7.6	92.4	77.1	13.2	-			
発見経緯	がん検診	健康診断等	他疾患観察中	その他				
対象数	-	-	28	99				
%	-	-	19.4	68.8				

* 10例以下は、「-」(ハイフン)表示
生存率は、集計対象30例以上の際表示

独立行政法人国立病院機構東広島医療センター
肝
5年生存率

	対象数	死亡数	打ち切り数	生存状況把握割合(%)	実測生存率	95%CI low	95% CI high	平均年齢(歳)
全体	36	24	0	100.0	33.3	18.8	48.6	69.6
I期	14	-	0	100.0	-	-	-	68.6
II期	15	-	0	100.0	-	-	-	69.3
III期	-	-	0	-	-	-	-	71.2
IV期	-	-	0	-	-	-	-	80.0

属性別集計対象数

性別	男性	女性						
対象数	27	-						
%	75.0	-						
年代	50歳未満	50歳代	60歳代	70歳代	80歳以上			
対象数	-	-	11	17	-			
%	-	-	30.6	47.2	-			
病期	I期	II期	III期	IV期	不詳	空欄		
UICC TNM分類 ¹	対象数	14	15	-	-	0	0	
	%	38.9	41.7	-	-	0.0	0.0	
取り扱い規約	対象数	-	11	14	-	0	0	
	%	-	30.6	38.9	-	0.0	0.0	
観血的治療の実施	無	有	治癒切除	非治癒切除	別不詳			
対象数	22	14	14	0	0			
%	61.1	38.9	38.9	0.0	0.0			
発見経緯	がん検診	健康診断等	他疾患観察中	その他				
対象数	-	0	23	12				
%	-	0.0	63.9	33.3				

肺
5年生存率

	対象数	死亡数	打ち切り数	生存状況把握割合(%)	実測生存率	95%CI low	95% CI high	平均年齢(歳)
全体	143	108	0	100.0	24.5	17.8	31.8	69.2
I期	33	-	0	100.0	78.8	60.6	89.3	68.2
II期	-	-	0	-	-	-	-	66.7
III期	45	41	0	100.0	8.9	2.8	19.3	70.2
IV期	54	53	0	100.0	1.9	0.2	8.6	69.4

属性別集計対象数

性別	男性	女性	部位		小細胞	非小細胞	
対象数	120	23	対象数		17	126	
%	83.9	16.1	%		11.9	88.1	
年代	50歳未満	50歳代	60歳代	70歳代	80歳以上		
対象数	-	16	54	40	28		
%	-	11.2	37.8	28.0	19.6		
UICC TNM分類総合ステージ	I期	II期	III期	IV期	不詳	空欄	
対象数	33	-	45	54	0	-	
%	23.1	-	31.5	37.8	0.0	-	
観血的治療の実施	無	有	治癒切除	非治癒切除	別不詳		
対象数	93	50	49	-	0		
%	65.0	35.0	34.3	-	0.0		
発見経緯	がん検診	健康診断等	他疾患観察中	その他			
対象数	-	15	41	78			
%	-	10.5	28.7	54.5			

* 10例以下は、「-」(ハイフン)表示
生存率は、集計対象30例以上の際表示

独立行政法人国立病院機構東広島医療センター
女性乳房
5年生存率

	対象数	死亡数	打ち切り数	生存状況把握割合(%)	実測生存率	95%CI low	95% CI high	平均年齢(歳)
全体	89	-	-	98.9	95.5	88.3	98.3	60.7
I期	38	-	0	100.0	97.4	82.8	99.6	63.9
II期	35	-	0	100.0	97.1	81.4	99.6	55.9
III期	15	-	-	93.3	-	-	-	64.9
IV期	-	0	0	-	-	-	-	40.0

属性別集計対象数

性別	男性	女性						
対象数	0	89						
%	0.0	100.0						
年代	50歳未満	50歳代	60歳代	70歳代	80歳以上			
対象数	17	21	30	18	-			
%	19.1	23.6	33.7	20.2	-			
UICC TNM分類総合ステージ	I期	II期	III期	IV期	不詳	空欄		
対象数	38	35	15	-	0	0		
%	42.7	39.3	16.9	-	0.0	0.0		
観血的治療の実施	無	有	治癒切除	非治癒切除	別不詳			
対象数	-	86	82	-	-			
%	-	96.6	92.1	-	-			
発見経緯	がん検診	健康診断等	他疾患観察中	その他				
対象数	14	-	-	65				
%	15.7	-	-	73.0				

* 10例以下は、「-」(ハイフン)表示
生存率は、集計対象30例以上の際表示

194 福山市民病院
2008-2009年2カ年データ

コメント:

特になし

福山市民病院
胃
5年生存率

	対象数	死亡数	打ち切り数	生存状況把握割合(%)	実測生存率	95%CI low	95% CI high	平均年齢(歳)
全体	308	123	-	98.1	59.5	53.7	64.8	70.8
I 期	166	24	-	99.4	85.5	79.2	90.1	71.1
II 期	36	14	-	97.2	60.1	42.1	74.1	73.8
III 期	40	26	-	95.0	31.9	17.9	46.7	68.0
IV 期	63	56	-	96.8	8.2	3.0	16.7	69.7

属性別集計対象数

性別	男性	女性						
対象数	225	83						
%	73.1	26.9						
年代	50歳未満	50歳代	60歳代	70歳代	80歳以上			
対象数	13	33	66	130	66			
%	4.2	10.7	21.4	42.2	21.4			
UICC TNM分類総合ステージ	I 期	II 期	III 期	IV 期	不詳	空欄		
対象数	166	36	40	63	-	0		
%	53.9	11.7	13.0	20.5	-	0.0		
観血的治療の実施	無	有	治癒切除	非治癒切除	別不詳			
対象数	50	258	203	19	36			
%	16.2	83.8	65.9	6.2	11.7			
発見経緯	がん検診	健康診断等	他疾患観察中	その他				
対象数	29	30	92	157				
%	9.4	9.7	29.9	51.0				

大腸

5年生存率

	対象数	死亡数	打ち切り数	生存状況把握割合(%)	実測生存率	95%CI low	95% CI high	平均年齢(歳)
全体	271	93	-	96.7	64.9	58.9	70.3	68.8
I 期	68	-	-	97.1	92.6	83.0	96.8	68.1
II 期	85	17	-	97.6	79.7	69.4	86.9	69.5
III 期	65	26	-	98.5	59.7	46.8	70.5	68.1
IV 期	51	43	-	92.2	8.6	2.7	18.7	69.7

属性別集計対象数

性別	男性	女性						
対象数	150	121						
%	55.4	44.6						
年代	50歳未満	50歳代	60歳代	70歳代	80歳以上			
対象数	-	45	86	78	52			
%	-	16.6	31.7	28.8	19.2			
UICC TNM分類総合ステージ	I 期	II 期	III 期	IV 期	不詳	空欄		
対象数	68	85	65	51	-	-		
%	25.1	31.4	24.0	18.8	-	-		
観血的治療の実施	無	有	治癒切除	非治癒切除	別不詳			
対象数	35	236	202	30	-			
%	12.9	87.1	74.5	11.1	-			
発見経緯	がん検診	健康診断等	他疾患観察中	その他				
対象数	12	16	68	175				
%	4.4	5.9	25.1	64.6				

* 10例以下は、「-」(ハイフン)表示
生存率は、集計対象30例以上の際表示

福山市民病院
肝
5年生存率

	対象数	死亡数	打ち切り数	生存状況把握割合(%)	実測生存率	95%CI low	95% CI high	平均年齢(歳)
全体	207	132	-	95.7	34.0	27.5	40.6	69.6
I期	71	34	-	97.2	51.2	39.0	62.2	70.1
II期	72	45	-	94.4	34.8	23.8	46.0	69.7
III期	47	37	-	95.7	17.8	8.3	30.1	68.3
IV期	15	14	-	93.3	-	-	-	70.0

属性別集計対象数

性別	男性	女性						
対象数	149	58						
%	72.0	28.0						
年代	50歳未満	50歳代	60歳代	70歳代	80歳以上			
対象数	-	25	67	79	33			
%	-	12.1	32.4	38.2	15.9			
病期	I期	II期	III期	IV期	不詳	空欄		
UICC TNM分類 ¹	対象数	71	72	47	15	-	0	
	%	34.3	34.8	22.7	7.2	-	0.0	
取り扱い規約	対象数	38	56	69	42	-	0	
	%	18.4	27.1	33.3	20.3	-	0.0	
観血的治療の実施	無	有	治癒切除	非治癒切除	別不詳			
対象数	185	22	18	-	-			
%	89.4	10.6	8.7	-	-			
発見経緯	がん検診	健康診断等	他疾患観察中	その他				
対象数	-	-	153	47				
%	-	-	73.9	22.7				

肺
5年生存率

	対象数	死亡数	打ち切り数	生存状況把握割合(%)	実測生存率	95%CI low	95% CI high	平均年齢(歳)
全体	129	83	-	96.1	33.2	25.1	41.5	70.8
I期	39	12	0	100.0	69.2	52.2	81.2	70.6
II期	-	-	0	-	-	-	-	70.4
III期	33	25	-	93.9	19.4	7.9	34.6	70.5
IV期	42	39	-	92.9	0.0	0.0	0.0	70.0

属性別集計対象数

性別	男性	女性	部位		小細胞	非小細胞	
対象数	95	34	対象数		-	122	
%	73.6	26.4	%		-	94.6	
年代	50歳未満	50歳代	60歳代	70歳代	80歳以上		
対象数	-	12	41	47	25		
%	-	9.3	31.8	36.4	19.4		
UICC TNM分類総合ステージ	I期	II期	III期	IV期	不詳	空欄	
対象数	39	-	33	42	-	-	
%	30.2	-	25.6	32.6	-	-	
観血的治療の実施	無	有	治癒切除	非治癒切除	別不詳		
対象数	90	39	35	-	-		
%	69.8	30.2	27.1	-	-		
発見経緯	がん検診	健康診断等	他疾患観察中	その他			
対象数	-	-	60	54			
%	-	-	46.5	41.9			

* 10例以下は、「-」(ハイフン)表示
生存率は、集計対象30例以上の際表示

福山市民病院
女性乳房
5年生存率

	対象数	死亡数	打ち切り数	生存状況把握割合(%)	実測生存率	95%CI low	95% CI high	平均年齢(歳)
全体	145	18	-	99.3	87.5	80.9	91.9	60.5
I期	60	-	0	100.0	96.7	87.3	99.2	60.1
II期	48	-	0	100.0	87.5	74.3	94.2	61.9
III期	23	-	-	95.7	-	-	-	59.5
IV期	14	-	0	100.0	-	-	-	58.9

属性別集計対象数

性別	男性	女性					
対象数	0	145					
%	0.0	100.0					
年代	50歳未満	50歳代	60歳代	70歳代	80歳以上		
対象数	35	39	30	29	12		
%	24.1	26.9	20.7	20.0	8.3		
UICC TNM分類総合ステージ	I期	II期	III期	IV期	不詳	空欄	
対象数	60	48	23	14	0	0	
%	41.4	33.1	15.9	9.7	0.0	0.0	
観血的治療の実施	無	有	治癒切除	非治癒切除	別不詳		
対象数	27	118	114	-	-		
%	18.6	81.4	78.6	-	-		
発見経緯	がん検診	健康診断等	他疾患観察中	その他			
対象数	19	-	15	106			
%	13.1	-	10.3	73.1			

* 10例以下は、「-」(ハイフン)表示
生存率は、集計対象30例以上の際表示

195 独立行政法人国立病院機構 岩国医療センター
2008-2009年2カ年データ

コメント:

2009年も2008年同様、がん登録を開始して期間が浅く、登録対象患者の抽出等のデータ精度も十分であったとは言えない。また、ステージ別、平均年齢は加えられているが、実測生存率で公表された場合、誤解を生じることを懸念するため。

196 山口県厚生農業協同組合連合会周東総合病院
2008-2009年2カ年データ

コメント:

今回の生存率集計では部位別ステージ別の対象症例数（30症例）を満たさない項目が多く、公開対象となる部位・ステージに限られるため、今回は公開を見送らせていただきます。

197 独立行政法人地域医療機能推進機構徳山中央病院
2008-2009年2カ年データ

コメント:

2008年症例は、自治体の協力が得られず生存状況把握割合が90%に満たなかったが、2009年症例（自治体対応可）を含む2年間症例では91.5%となった。しかし、今回の報告は生存率に影響を与える患者背景、合併症などが考慮されたものではなく、必ずしも施設間の比較やがん治療の評価の参考とはならないことをご理解いただきたい。

独立行政法人地域医療機能推進機構徳山中央病院
胃

5年生存率

	対象数	死亡数	打ち切り数	生存状況把握割合(%)	実測生存率	95%CI low	95% CI high	平均年齢(歳)
全体	308	111	34	89.0	61.7	55.8	67.0	70.6
I期	190	32	24	87.4	82.0	75.5	86.9	69.7
II期	35	11	-	88.6	65.2	46.0	79.0	70.6
III期	24	17	-	95.8	-	-	-	73.5
IV期	56	50	-	91.1	2.0	0.2	9.3	72.5

属性別集計対象数

性別	男性	女性						
対象数	209	99						
%	67.9	32.1						
年代	50歳未満	50歳代	60歳代	70歳代	80歳以上			
対象数	-	43	81	116	63			
%	-	14.0	26.3	37.7	20.5			
UICC TNM分類総合ステージ	I期	II期	III期	IV期	不詳	空欄		
対象数	190	35	24	56	-	-		
%	61.7	11.4	7.8	18.2	-	-		
観血的治療の実施	無	有	治癒切除	非治癒切除	別不詳			
対象数	28	280	237	34	-			
%	9.1	90.9	76.9	11.0	-			
発見経緯	がん検診	健康診断等	他疾患観察中	その他				
対象数	31	64	19	194				
%	10.1	20.8	6.2	63.0				

大腸

5年生存率

	対象数	死亡数	打ち切り数	生存状況把握割合(%)	実測生存率	95%CI low	95% CI high	平均年齢(歳)
全体	272	113	24	91.2	55.9	49.6	61.8	70.5
I期	65	12	-	90.8	80.3	67.8	88.3	70.1
II期	84	29	-	91.7	63.4	51.8	73.0	72.3
III期	63	21	-	88.9	63.9	50.1	74.7	68.7
IV期	56	50	-	96.4	7.6	2.5	16.8	69.4

属性別集計対象数

性別	男性	女性						
対象数	157	115						
%	57.7	42.3						
年代	50歳未満	50歳代	60歳代	70歳代	80歳以上			
対象数	-	25	89	99	51			
%	-	9.2	32.7	36.4	18.8			
UICC TNM分類総合ステージ	I期	II期	III期	IV期	不詳	空欄		
対象数	65	84	63	56	-	0		
%	23.9	30.9	23.2	20.6	-	0.0		
観血的治療の実施	無	有	治癒切除	非治癒切除	別不詳			
対象数	20	252	201	45	-			
%	7.4	92.6	73.9	16.5	-			
発見経緯	がん検診	健康診断等	他疾患観察中	その他				
対象数	16	37	23	196				
%	5.9	13.6	8.5	72.1				

* 10例以下は、「-」(ハイフン)表示
生存率は、集計対象30例以上の際表示

独立行政法人地域医療機能推進機構徳山中央病院
肝
5年生存率

	対象数	死亡数	打ち切り数	生存状況把握割合(%)	実測生存率	95%CI low	95% CI high	平均年齢(歳)
全体	103	67	-	93.2	31.5	22.4	40.9	71.5
I期	51	24	-	96.1	51.4	36.7	64.2	70.8
II期	21	14	-	85.7	-	-	-	75.7
III期	24	23	-	95.8	-	-	-	70.0
IV期	-	-	-	-	-	-	-	72.0

属性別集計対象数

性別	男性	女性						
対象数	71	32						
%	68.9	31.1						
年代	50歳未満	50歳代	60歳代	70歳代	80歳以上			
対象数	-	-	24	51	17			
%	-	-	23.3	49.5	16.5			
病期	I期	II期	III期	IV期	不詳	空欄		
UICC TNM分類 ¹	対象数	51	21	24	-	0	-	
%	49.5	20.4	23.3	-	0.0	-		
取り扱い規約	対象数	26	28	24	22	-	0	
%	25.2	27.2	23.3	21.4	-	0.0		
観血的治療の実施	無	有	治癒切除	非治癒切除	別不詳			
対象数	84	19	15	-	0			
%	81.6	18.4	14.6	-	0.0			
発見経緯	がん検診	健康診断等	他疾患観察中	その他				
対象数	0	-	52	43				
%	0.0	-	50.5	41.7				

肺
5年生存率

	対象数	死亡数	打ち切り数	生存状況把握割合(%)	実測生存率	95%CI low	95% CI high	平均年齢(歳)
全体	145	100	-	93.8	27.8	20.5	35.5	70.7
I期	37	-	-	94.6	72.1	54.3	83.9	71.8
II期	11	-	-	81.8	-	-	-	69.0
III期	41	34	-	95.1	13.1	4.8	25.7	71.6
IV期	54	50	-	94.4	2.1	0.2	9.5	70.1

属性別集計対象数

性別	男性	女性	部位		小細胞	非小細胞	
対象数	111	34	対象数		17	128	
%	76.6	23.4	%		11.7	88.3	
年代	50歳未満	50歳代	60歳代	70歳代	80歳以上		
対象数	-	21	34	56	30		
%	-	14.5	23.4	38.6	20.7		
UICC TNM分類総合ステージ	I期	II期	III期	IV期	不詳	空欄	
対象数	37	11	41	54	0	-	
%	25.5	7.6	28.3	37.2	0.0	-	
観血的治療の実施	無	有	治癒切除	非治癒切除	別不詳		
対象数	95	50	44	-	-		
%	65.5	34.5	30.3	-	-		
発見経緯	がん検診	健康診断等	他疾患観察中	その他			
対象数	13	23	24	85			
%	9.0	15.9	16.6	58.6			

* 10例以下は、「-」(ハイフン)表示
生存率は、集計対象30例以上の際表示

独立行政法人地域医療機能推進機構徳山中央病院
女性乳房
5年生存率

	対象数	死亡数	打ち切り数	生存状況把握割合(%)	実測生存率	95%CI low	95% CI high	平均年齢(歳)
全体	128	19	-	99.2	85.1	77.6	90.2	61.9
I期	46	-	0	100.0	97.8	85.6	99.7	61.5
II期	56	-	0	100.0	87.5	75.6	93.8	62.4
III期	20	-	-	95.0	-	-	-	61.4
IV期	-	-	0	-	-	-	-	59.8

属性別集計対象数

性別	男性	女性					
対象数	0	128					
%	0.0	100.0					
年代	50歳未満	50歳代	60歳代	70歳代	80歳以上		
対象数	24	33	31	29	11		
%	18.8	25.8	24.2	22.7	8.6		
UICC TNM分類総合ステージ	I期	II期	III期	IV期	不詳	空欄	
対象数	46	56	20	-	-	0	
%	35.9	43.8	15.6	-	-	0.0	
観血的治療の実施	無	有	治癒切除	非治癒切除	別不詳		
対象数	-	123	116	-	-		
%	-	96.1	90.6	-	-		
発見経緯	がん検診	健康診断等	他疾患観察中	その他			
対象数	28	-	-	94			
%	21.9	-	-	73.4			

* 10例以下は、「-」(ハイフン)表示
生存率は、集計対象30例以上の際表示

198 徳島県立中央病院
2009年のみ

コメント:

特になし

徳島県立中央病院
胃
5年生存率

	対象数	死亡数	打ち切り数	生存状況把握割合(%)	実測生存率	95%CI low	95% CI high	平均年齢(歳)
全体	117	49	-	98.3	57.6	48.0	66.0	70.7
I 期	79	20	-	97.5	74.1	62.8	82.4	71.0
II 期	-	-	0	-	-	-	-	70.0
III 期	-	-	0	-	-	-	-	70.5
IV 期	23	22	0	100.0	-	-	-	71.4

属性別集計対象数

性別	男性	女性						
対象数	87	30						
%	74.4	25.6						
年代	50歳未満	50歳代	60歳代	70歳代	80歳以上			
対象数	-	-	28	57	18			
%	-	-	23.9	48.7	15.4			
UICC TNM分類総合ステージ	I 期	II 期	III 期	IV 期	不詳	空欄		
対象数	79	-	-	23	-	-		
%	67.5	-	-	19.7	-	-		
観血的治療の実施	無	有	治癒切除	非治癒切除	別不詳			
対象数	20	97	89	-	0			
%	17.1	82.9	76.1	-	0.0			
発見経緯	がん検診	健康診断等	他疾患観察中	その他				
対象数	15	16	49	37				
%	12.8	13.7	41.9	31.6				

大腸

5年生存率

	対象数	死亡数	打ち切り数	生存状況把握割合(%)	実測生存率	95%CI low	95% CI high	平均年齢(歳)
全体	117	49	-	97.4	57.7	48.2	66.1	69.9
I 期	36	-	0	100.0	80.6	63.5	90.2	67.6
II 期	30	-	-	93.3	70.0	50.3	83.1	72.0
III 期	25	12	0	100.0	-	-	-	72.8
IV 期	22	20	-	95.5	-	-	-	68.8

属性別集計対象数

性別	男性	女性						
対象数	73	44						
%	62.4	37.6						
年代	50歳未満	50歳代	60歳代	70歳代	80歳以上			
対象数	-	16	23	46	26			
%	-	13.7	19.7	39.3	22.2			
UICC TNM分類総合ステージ	I 期	II 期	III 期	IV 期	不詳	空欄		
対象数	36	30	25	22	-	-		
%	30.8	25.6	21.4	18.8	-	-		
観血的治療の実施	無	有	治癒切除	非治癒切除	別不詳			
対象数	14	103	94	-	0			
%	12.0	88.0	80.3	-	0.0			
発見経緯	がん検診	健康診断等	他疾患観察中	その他				
対象数	23	-	41	50				
%	19.7	-	35.0	42.7				

* 10例以下は、「-」(ハイフン)表示
生存率は、集計対象30例以上の際表示

徳島県立中央病院
肝
5年生存率

	対象数	死亡数	打ち切り数	生存状況把握割合(%)	実測生存率	95%CI low	95% CI high	平均年齢(歳)
全体	58	35	-	91.4	35.4	22.9	48.0	70.3
I期	31	19	-	96.8	36.7	20.1	53.4	71.0
II期	14	-	-	85.7	-	-	-	70.7
III期	-	-	-	-	-	-	-	67.8
IV期	-	-	-	-	-	-	-	69.3

属性別集計対象数

性別	男性	女性						
対象数	37	21						
%	63.8	36.2						
年代	50歳未満	50歳代	60歳代	70歳代	80歳以上			
対象数	-	-	17	27	-			
%	-	-	29.3	46.6	-			
病期	I期	II期	III期	IV期	不詳	空欄		
UICC TNM分類 ¹	対象数	31	14	-	-	0	0	
	%	53.4	24.1	-	-	0.0	0.0	
取り扱い規約	対象数	19	21	-	-	0	0	
	%	32.8	36.2	-	-	0.0	0.0	
観血的治療の実施	無	有	治癒切除	非治癒切除	別不詳			
対象数	52	-	-	-	0			
%	89.7	-	-	-	0.0			
発見経緯	がん検診	健康診断等	他疾患観察中	その他				
対象数	0	-	45	-				
%	0.0	-	77.6	-				

肺
5年生存率

	対象数	死亡数	打ち切り数	生存状況把握割合(%)	実測生存率	95%CI low	95% CI high	平均年齢(歳)
全体	119	76	-	96.6	34.7	26.2	43.3	71.2
I期	47	18	-	93.6	60.0	44.3	72.7	71.5
II期	-	-	0	-	-	-	-	71.3
III期	29	22	-	96.6	-	-	-	69.2
IV期	34	32	0	100.0	5.9	1.1	17.2	71.8

属性別集計対象数

性別	男性	女性	部位		小細胞	非小細胞	
対象数	91	28	対象数		-	109	
%	76.5	23.5	%		-	91.6	
年代	50歳未満	50歳代	60歳代	70歳代	80歳以上		
対象数	-	12	35	43	27		
%	-	10.1	29.4	36.1	22.7		
UICC TNM分類総合ステージ	I期	II期	III期	IV期	不詳	空欄	
対象数	47	-	29	34	-	0	
%	39.5	-	24.4	28.6	-	0.0	
観血的治療の実施	無	有	治癒切除	非治癒切除	別不詳		
対象数	62	57	55	-	0		
%	52.1	47.9	46.2	-	0.0		
発見経緯	がん検診	健康診断等	他疾患観察中	その他			
対象数	15	13	54	37			
%	12.6	10.9	45.4	31.1			

* 10例以下は、「-」(ハイフン)表示
生存率は、集計対象30例以上の際表示

徳島県立中央病院
女性乳房
5年生存率

	対象数	死亡数	打ち切り数	生存状況把握割合(%)	実測生存率	95%CI low	95% CI high	平均年齢(歳)
全体	-	-	-	-	-	-	-	68.6
I期	-	-	0	-	-	-	-	57.0
II期	-	0	0	-	-	-	-	74.3
III期	-	0	-	-	-	-	-	74.3
IV期	0	0	0	-	-	-	-	-

属性別集計対象数

性別	男性	女性				
対象数	0	-				
%	-	-				
年代	50歳未満	50歳代	60歳代	70歳代	80歳以上	
対象数	-	-	-	-	-	
%	-	-	-	-	-	
UICC TNM分類総合ステージ	I期	II期	III期	IV期	不詳	空欄
対象数	-	-	-	0	-	0
%	-	-	-	-	-	-
観血的治療の実施	無	有	治癒切除	非治癒切除	別不詳	
対象数	-	-	-	-	0	
%	-	-	-	-	-	
発見経緯	がん検診	健康診断等	他疾患観察中	その他		
対象数	0	-	-	-		
%	-	-	-	-		

199

徳島大学病院

2008-2009年2カ年データ

コメント:

ステージ別の実測生存率を全国と比較すると、胃、大腸、肺でほぼ同様の成績であり、女性乳房（Ⅰ、Ⅱ期）でやや高い傾向がある。ただし、2008-2009年当時のがん登録の精度としては課題が多い時期であり、当院の診療実態を反映できていない可能性がある点にご留意ください。

徳島大学病院
胃
5年生存率

	対象数	死亡数	打ち切り数	生存状況把握割合(%)	実測生存率	95%CI low	95% CI high	平均年齢(歳)
全体	279	134	-	96.8	51.0	45.0	56.8	67.1
I 期	144	26	-	95.8	81.4	73.8	86.9	67.6
II 期	24	14	-	95.8	-	-	-	67.4
III 期	16	-	0	100.0	-	-	-	63.8
IV 期	93	83	-	97.8	9.0	4.2	16.1	66.8

属性別集計対象数

性別	男性	女性						
対象数	194	85						
%	69.5	30.5						
年代	50歳未満	50歳代	60歳代	70歳代	80歳以上			
対象数	21	46	77	101	34			
%	7.5	16.5	27.6	36.2	12.2			
UICC TNM分類総合ステージ	I 期	II 期	III 期	IV 期	不詳	空欄		
対象数	144	24	16	93	-	0		
%	51.6	8.6	5.7	33.3	-	0.0		
観血的治療の実施	無	有	治癒切除	非治癒切除	別不詳			
対象数	91	188	158	25	-			
%	32.6	67.4	56.6	9.0	-			
発見経緯	がん検診	健康診断等	他疾患観察中	その他				
対象数	26	34	66	153				
%	9.3	12.2	23.7	54.8				

大腸

5年生存率

	対象数	死亡数	打ち切り数	生存状況把握割合(%)	実測生存率	95%CI low	95% CI high	平均年齢(歳)
全体	218	77	-	97.7	64.1	57.3	70.2	67.3
I 期	62	-	-	96.8	86.7	75.2	93.1	67.6
II 期	45	-	-	97.8	77.5	62.2	87.2	68.3
III 期	52	17	-	98.1	67.3	52.8	78.2	66.7
IV 期	54	40	-	98.1	24.6	14.1	36.8	66.2

属性別集計対象数

性別	男性	女性						
対象数	144	74						
%	66.1	33.9						
年代	50歳未満	50歳代	60歳代	70歳代	80歳以上			
対象数	-	39	76	65	29			
%	-	17.9	34.9	29.8	13.3			
UICC TNM分類総合ステージ	I 期	II 期	III 期	IV 期	不詳	空欄		
対象数	62	45	52	54	-	-		
%	28.4	20.6	23.9	24.8	-	-		
観血的治療の実施	無	有	治癒切除	非治癒切除	別不詳			
対象数	45	173	155	16	-			
%	20.6	79.4	71.1	7.3	-			
発見経緯	がん検診	健康診断等	他疾患観察中	その他				
対象数	-	14	48	150				
%	-	6.4	22.0	68.8				

* 10例以下は、「-」(ハイフン)表示
生存率は、集計対象30例以上の際表示

徳島大学病院
肝
5年生存率

	対象数	死亡数	打ち切り数	生存状況把握割合(%)	実測生存率	95%CI low	95% CI high	平均年齢(歳)
全体	154	89	-	98.7	41.6	33.7	49.3	67.2
I期	18	-	0	100.0	-	-	-	70.1
II期	82	37	-	97.6	53.9	42.4	64.1	67.5
III期	34	30	0	100.0	11.8	3.7	24.9	65.7
IV期	16	15	0	100.0	-	-	-	65.9

属性別集計対象数

性別	男性	女性						
対象数	109	45						
%	70.8	29.2						
年代	50歳未満	50歳代	60歳代	70歳代	80歳以上			
対象数	-	31	39	60	16			
%	-	20.1	25.3	39.0	10.4			
病期	I期	II期	III期	IV期	不詳	空欄		
UICC TNM分類 ¹	対象数	18	82	34	16	-	0	
	%	11.7	53.2	22.1	10.4	-	0.0	
取り扱い規約	対象数	62	43	18	28	-	0	
	%	40.3	27.9	11.7	18.2	-	0.0	
観血的治療の実施	無	有	治癒切除	非治癒切除	別不詳			
対象数	103	51	47	-	-			
%	66.9	33.1	30.5	-	-			
発見経緯	がん検診	健康診断等	他疾患観察中	その他				
対象数	-	-	34	115				
%	-	-	22.1	74.7				

肺
5年生存率

	対象数	死亡数	打ち切り数	生存状況把握割合(%)	実測生存率	95%CI low	95% CI high	平均年齢(歳)
全体	320	207	-	98.1	34.8	29.6	40.0	68.7
I期	99	26	-	98.0	73.7	63.8	81.2	69.2
II期	28	15	-	92.9	-	-	-	69.6
III期	85	69	-	98.8	17.9	10.6	26.8	68.6
IV期	103	93	-	99.0	9.4	4.7	16.0	68.0

属性別集計対象数

性別	男性	女性	部位		小細胞	非小細胞	
対象数	238	82	対象数		37	283	
%	74.4	25.6	%		11.6	88.4	
年代	50歳未満	50歳代	60歳代	70歳代	80歳以上		
対象数	11	39	112	116	42		
%	3.4	12.2	35.0	36.3	13.1		
UICC TNM分類総合ステージ	I期	II期	III期	IV期	不詳	空欄	
対象数	99	28	85	103	-	0	
%	30.9	8.8	26.6	32.2	-	0.0	
観血的治療の実施	無	有	治癒切除	非治癒切除	別不詳		
対象数	200	120	108	-	-		
%	62.5	37.5	33.8	-	-		
発見経緯	がん検診	健康診断等	他疾患観察中	その他			
対象数	18	46	75	181			
%	5.6	14.4	23.4	56.6			

* 10例以下は、「-」(ハイフン)表示
生存率は、集計対象30例以上の際表示

徳島大学病院
女性乳房
5年生存率

	対象数	死亡数	打ち切り数	生存状況把握割合(%)	実測生存率	95%CI low	95% CI high	平均年齢(歳)
全体	224	30	-	96.0	86.3	81.0	90.2	57.3
I期	112	-	-	96.4	92.7	85.9	96.3	56.5
II期	83	-	-	96.4	89.0	80.0	94.1	57.7
III期	18	-	-	88.9	-	-	-	64.5
IV期	11	-	0	100.0	-	-	-	50.7

属性別集計対象数

性別	男性	女性					
対象数	0	224					
%	0.0	100.0					
年代	50歳未満	50歳代	60歳代	70歳代	80歳以上		
対象数	73	55	54	28	14		
%	32.6	24.6	24.1	12.5	6.3		
UICC TNM分類総合ステージ	I期	II期	III期	IV期	不詳	空欄	
対象数	112	83	18	11	0	0	
%	50.0	37.1	8.0	4.9	0.0	0.0	
観血的治療の実施	無	有	治癒切除	非治癒切除	別不詳		
対象数	72	152	146	-	-		
%	32.1	67.9	65.2	-	-		
発見経緯	がん検診	健康診断等	他疾患観察中	その他			
対象数	56	-	-	156			
%	25.0	-	-	69.6			

200

香川県立中央病院
2008-2009年2カ年データ

コメント:

胃がん・大腸がん・肝がんという「消化器がん」の割合が高いのが、当院の特徴である。
胃がん・大腸がん・肝がん・乳がんは全国集計値を上回っている。
肺がんは全国集計値を下回っているが、80歳以上の比率が高いことが関係していると判断される。

香川県立中央病院
胃
5年生存率

	対象数	死亡数	打ち切り数	生存状況把握割合(%)	実測生存率	95%CI low	95% CI high	平均年齢(歳)
全体	384	144	-	99.5	62.4	57.3	67.0	70.1
I 期	254	41	0	100.0	83.9	78.7	87.9	69.6
II 期	25	14	0	100.0	-	-	-	73.6
III 期	25	16	0	100.0	-	-	-	70.3
IV 期	73	67	-	98.6	7.7	3.0	15.5	69.8

属性別集計対象数

性別	男性	女性						
対象数	264	120						
%	68.8	31.3						
年代	50歳未満	50歳代	60歳代	70歳代	80歳以上			
対象数	16	37	114	146	71			
%	4.2	9.6	29.7	38.0	18.5			
UICC TNM分類総合ステージ	I 期	II 期	III 期	IV 期	不詳	空欄		
対象数	254	25	25	73	-	-		
%	66.1	6.5	6.5	19.0	-	-		
観血的治療の実施	無	有	治癒切除	非治癒切除	別不詳			
対象数	66	318	309	-	-			
%	17.2	82.8	80.5	-	-			
発見経緯	がん検診	健康診断等	他疾患観察中	その他				
対象数	68	37	165	114				
%	17.7	9.6	43.0	29.7				

大腸

5年生存率

	対象数	死亡数	打ち切り数	生存状況把握割合(%)	実測生存率	95%CI low	95% CI high	平均年齢(歳)
全体	280	72	12	95.7	73.8	68.2	78.6	69.7
I 期	94	-	-	95.7	92.4	84.7	96.3	69.7
II 期	79	20	-	96.2	74.2	62.9	82.5	72.8
III 期	68	17	-	94.1	74.5	62.2	83.3	68.7
IV 期	35	28	-	97.1	17.7	7.2	32.0	64.8

属性別集計対象数

性別	男性	女性						
対象数	159	121						
%	56.8	43.2						
年代	50歳未満	50歳代	60歳代	70歳代	80歳以上			
対象数	17	35	78	89	61			
%	6.1	12.5	27.9	31.8	21.8			
UICC TNM分類総合ステージ	I 期	II 期	III 期	IV 期	不詳	空欄		
対象数	94	79	68	35	0	-		
%	33.6	28.2	24.3	12.5	0.0	-		
観血的治療の実施	無	有	治癒切除	非治癒切除	別不詳			
対象数	-	272	256	-	-			
%	-	97.1	91.4	-	-			
発見経緯	がん検診	健康診断等	他疾患観察中	その他				
対象数	75	-	96	99				
%	26.8	-	34.3	35.4				

* 10例以下は、「-」(ハイフン)表示
生存率は、集計対象30例以上の際表示

香川県立中央病院
肝
5年生存率

	対象数	死亡数	打ち切り数	生存状況把握割合(%)	実測生存率	95%CI low	95% CI high	平均年齢(歳)
全体	152	92	-	98.0	38.4	30.6	46.1	69.9
I期	60	27	-	98.3	54.2	40.8	65.9	69.2
II期	57	31	-	96.5	43.9	30.6	56.4	70.9
III期	27	26	0	100.0	-	-	-	69.7
IV期	-	-	0	-	-	-	-	69.0

属性別集計対象数

性別	男性	女性						
対象数	99	53						
%	65.1	34.9						
年代	50歳未満	50歳代	60歳代	70歳代	80歳以上			
対象数	-	14	47	53	31			
%	-	9.2	30.9	34.9	20.4			
病期	I期	II期	III期	IV期	不詳	空欄		
UICC TNM分類I	対象数	60	57	27	-	-	0	
%	39.5	37.5	17.8	-	-	0.0		
取り扱い規約	対象数	31	65	36	18	-	0	
%	20.4	42.8	23.7	11.8	-	0.0		
観血的治療の実施	無	有	治癒切除	非治癒切除	別不詳			
対象数	116	36	33	-	-			
%	76.3	23.7	21.7	-	-			
発見経緯	がん検診	健康診断等	他疾患観察中	その他				
対象数	0	-	118	28				
%	0.0	-	77.6	18.4				

肺
5年生存率

	対象数	死亡数	打ち切り数	生存状況把握割合(%)	実測生存率	95%CI low	95% CI high	平均年齢(歳)
全体	251	171	-	98.4	31.0	25.4	36.8	71.0
I期	98	36	-	98.0	62.7	52.2	71.5	71.0
II期	31	25	0	100.0	19.4	7.9	34.6	72.1
III期	55	47	-	98.2	13.0	5.7	23.3	71.2
IV期	65	61	-	98.5	4.8	1.3	12.1	69.8

属性別集計対象数

性別	男性	女性	部位		小細胞	非小細胞	
対象数	187	64	対象数		24	227	
%	74.5	25.5	%		9.6	90.4	
年代	50歳未満	50歳代	60歳代	70歳代	80歳以上		
対象数	-	26	74	90	54		
%	-	10.4	29.5	35.9	21.5		
UICC TNM分類総合ステージ	I期	II期	III期	IV期	不詳	空欄	
対象数	98	31	55	65	-	0	
%	39.0	12.4	21.9	25.9	-	0.0	
観血的治療の実施	無	有	治癒切除	非治癒切除	別不詳		
対象数	125	126	115	-	-		
%	49.8	50.2	45.8	-	-		
発見経緯	がん検診	健康診断等	他疾患観察中	その他			
対象数	25	20	122	84			
%	10.0	8.0	48.6	33.5			

* 10例以下は、「-」(ハイフン)表示
生存率は、集計対象30例以上の際表示

香川県立中央病院
女性乳房
5年生存率

	対象数	死亡数	打ち切り数	生存状況把握割合(%)	実測生存率	95%CI low	95% CI high	平均年齢(歳)
全体	104	16	-	98.1	84.5	75.9	90.2	61.5
I期	40	-	-	97.5	92.4	78.2	97.5	59.2
II期	50	-	0	100.0	84.0	70.5	91.7	62.9
III期	-	-	-	-	-	-	-	63.2
IV期	-	-	0	-	-	-	-	62.3

属性別集計対象数

性別	男性	女性						
対象数	0	104						
%	0.0	100.0						
年代	50歳未満	50歳代	60歳代	70歳代	80歳以上			
対象数	25	25	20	26	-			
%	24.0	24.0	19.2	25.0	-			
UICC TNM分類総合ステージ	I期	II期	III期	IV期	不詳	空欄		
対象数	40	50	-	-	0	0		
%	38.5	48.1	-	-	0.0	0.0		
観血的治療の実施	無	有	治癒切除	非治癒切除	別不詳			
対象数	13	91	88	-	-			
%	12.5	87.5	84.6	-	-			
発見経緯	がん検診	健康診断等	他疾患観察中	その他				
対象数	39	-	19	43				
%	37.5	-	18.3	41.3				

201 独立行政法人労働者健康安全機構香川労災病院
2008-2009年2カ年データ

コメント:

がん専門病院等では、合併症のある症例は受け入れておらず、バイアスがかかった（状態の良い患者のみの）データとなっている。一般病院で、生存率向上のために受け入れを拒否するようにならないか？心配である。

独立行政法人労働者健康安全機構香川労災病院

胃

5年生存率

	対象数	死亡数	打ち切り数	生存状況把握割合(%)	実測生存率	95%CI low	95% CI high	平均年齢(歳)
全体	302	111	15	95.0	62.4	56.6	67.6	69.9
I期	190	28	-	95.3	84.9	78.9	89.3	69.8
II期	32	16	-	96.9	49.5	31.3	65.3	73.3
III期	-	-	-	-	-	-	-	72.4
IV期	65	55	-	93.8	11.4	4.9	20.8	67.8

属性別集計対象数

性別	男性	女性						
対象数	216	86						
%	71.5	28.5						
年代	50歳未満	50歳代	60歳代	70歳代	80歳以上			
対象数	-	33	97	106	56			
%	-	10.9	32.1	35.1	18.5			
UICC TNM分類総合ステージ	I期	II期	III期	IV期	不詳	空欄		
対象数	190	32	-	65	-	0		
%	62.9	10.6	-	21.5	-	0.0		
観血的治療の実施	無	有	治癒切除	非治癒切除	別不詳			
対象数	57	245	202	28	15			
%	18.9	81.1	66.9	9.3	5.0			
発見経緯	がん検診	健康診断等	他疾患観察中	その他				
対象数	30	47	102	123				
%	9.9	15.6	33.8	40.7				

大腸

5年生存率

	対象数	死亡数	打ち切り数	生存状況把握割合(%)	実測生存率	95%CI low	95% CI high	平均年齢(歳)
全体	258	83	-	96.9	67.4	61.2	72.8	70.8
I期	66	-	-	98.5	90.8	80.6	95.8	71.9
II期	56	15	-	94.6	72.3	58.3	82.3	71.8
III期	82	24	-	97.6	70.5	59.3	79.2	70.6
IV期	42	32	-	95.2	21.5	10.4	35.3	66.0

属性別集計対象数

性別	男性	女性						
対象数	155	103						
%	60.1	39.9						
年代	50歳未満	50歳代	60歳代	70歳代	80歳以上			
対象数	-	33	70	87	60			
%	-	12.8	27.1	33.7	23.3			
UICC TNM分類総合ステージ	I期	II期	III期	IV期	不詳	空欄		
対象数	66	56	82	42	-	-		
%	25.6	21.7	31.8	16.3	-	-		
観血的治療の実施	無	有	治癒切除	非治癒切除	別不詳			
対象数	29	229	185	31	13			
%	11.2	88.8	71.7	12.0	5.0			
発見経緯	がん検診	健康診断等	他疾患観察中	その他				
対象数	37	20	87	114				
%	14.3	7.8	33.7	44.2				

* 10例以下は、「-」(ハイフン)表示
生存率は、集計対象30例以上の際表示

独立行政法人労働者健康安全機構香川労災病院
肝
5年生存率

	対象数	死亡数	打ち切り数	生存状況把握割合(%)	実測生存率	95%CI low	95% CI high	平均年齢(歳)
全体	50	31	-	94.0	35.9	22.7	49.4	68.0
I期	16	-	-	87.5	-	-	-	71.3
II期	13	-	-	92.3	-	-	-	66.5
III期	11	-	0	100.0	-	-	-	64.9
IV期	-	-	0	-	-	-	-	57.0

属性別集計対象数

性別	男性	女性							
対象数	32	18							
%	64.0	36.0							
年代	50歳未満	50歳代	60歳代	70歳代	80歳以上				
対象数	-	-	14	18	-				
%	-	-	28.0	36.0	-				
病期	I期	II期	III期	IV期	不詳	空欄			
UICC TNM分類I	対象数	16	13	11	-	-	0		
%	32.0	26.0	22.0	-	-	-	0.0		
取り扱い規約	対象数	12	16	-	-	-	0		
%	24.0	32.0	-	-	-	-	0.0		
観血的治療の実施	無	有	治癒切除	非治癒切除	別不詳				
対象数	34	16	11	-	-				
%	68.0	32.0	22.0	-	-				
発見経緯	がん検診	健康診断等	他疾患観察中	その他					
対象数	0	-	31	15					
%	0.0	-	62.0	30.0					

肺
5年生存率

	対象数	死亡数	打ち切り数	生存状況把握割合(%)	実測生存率	95%CI low	95% CI high	平均年齢(歳)
全体	160	94	-	97.5	40.3	32.6	47.8	70.0
I期	55	-	0	100.0	83.6	70.9	91.1	68.8
II期	12	-	0	100.0	-	-	-	68.2
III期	50	42	-	96.0	13.1	5.4	24.4	72.0
IV期	38	34	-	94.7	6.8	1.3	18.7	68.1

属性別集計対象数

性別	男性	女性	部位		小細胞	非小細胞	
対象数	109	51	対象数		13	147	
%	68.1	31.9	%		8.1	91.9	
年代	50歳未満	50歳代	60歳代	70歳代	80歳以上		
対象数	-	18	54	65	20		
%	-	11.3	33.8	40.6	12.5		
UICC TNM分類総合ステージ	I期	II期	III期	IV期	不詳	空欄	
対象数	55	12	50	38	-	0	
%	34.4	7.5	31.3	23.8	-	0.0	
観血的治療の実施	無	有	治癒切除	非治癒切除	別不詳		
対象数	95	65	62	-	0		
%	59.4	40.6	38.8	-	0.0		
発見経緯	がん検診	健康診断等	他疾患観察中	その他			
対象数	17	22	48	73			
%	10.6	13.8	30.0	45.6			

* 10例以下は、「-」(ハイフン)表示
生存率は、集計対象30例以上の際表示

独立行政法人労働者健康安全機構香川労災病院
女性乳房
5年生存率

	対象数	死亡数	打ち切り数	生存状況把握割合(%)	実測生存率	95%CI low	95% CI high	平均年齢(歳)
全体	166	17	-	99.4	89.7	84.0	93.5	62.3
I期	81	-	0	100.0	98.8	91.6	99.8	61.1
II期	55	-	0	100.0	85.5	73.0	92.5	63.9
III期	17	-	-	94.1	-	-	-	60.2
IV期	-	-	0	-	-	-	-	64.4

属性別集計対象数

性別	男性	女性					
対象数	0	166					
%	0.0	100.0					
年代	50歳未満	50歳代	60歳代	70歳代	80歳以上		
対象数	36	32	42	39	17		
%	21.7	19.3	25.3	23.5	10.2		
UICC TNM分類総合ステージ	I期	II期	III期	IV期	不詳	空欄	
対象数	81	55	17	-	-	0	
%	48.8	33.1	10.2	-	-	0.0	
観血的治療の実施	無	有	治癒切除	非治癒切除	別不詳		
対象数	28	138	104	-	32		
%	16.9	83.1	62.7	-	19.3		
発見経緯	がん検診	健康診断等	他疾患観察中	その他			
対象数	43	-	22	94			
%	25.9	-	13.3	56.6			

202 **三豊総合病院**
2008-2009年2カ年データ

コメント:

特になし

三豊総合病院
胃
5年生存率

	対象数	死亡数	打ち切り数	生存状況把握割合(%)	実測生存率	95%CI low	95% CI high	平均年齢(歳)
全体	307	126	-	97.4	58.4	52.6	63.7	70.9
I期	189	34	-	96.8	81.7	75.3	86.5	70.1
II期	15	-	0	100.0	-	-	-	73.4
III期	33	23	-	93.9	26.5	12.6	42.6	71.8
IV期	61	57	0	100.0	6.6	2.1	14.6	71.6

属性別集計対象数

性別	男性	女性						
対象数	212	95						
%	69.1	30.9						
年代	50歳未満	50歳代	60歳代	70歳代	80歳以上			
対象数	11	31	82	120	63			
%	3.6	10.1	26.7	39.1	20.5			
UICC TNM分類総合ステージ	I期	II期	III期	IV期	不詳	空欄		
対象数	189	15	33	61	-	0		
%	61.6	4.9	10.7	19.9	-	0.0		
観血的治療の実施	無	有	治癒切除	非治癒切除	別不詳			
対象数	79	228	195	22	11			
%	25.7	74.3	63.5	7.2	3.6			
発見経緯	がん検診	健康診断等	他疾患観察中	その他				
対象数	37	24	93	153				
%	12.1	7.8	30.3	49.8				

大腸

5年生存率

	対象数	死亡数	打ち切り数	生存状況把握割合(%)	実測生存率	95%CI low	95% CI high	平均年齢(歳)
全体	214	85	-	99.5	60.2	53.3	66.4	70.8
I期	48	-	0	100.0	85.4	71.8	92.8	69.2
II期	54	13	-	98.1	75.6	61.7	85.0	71.7
III期	46	18	0	100.0	60.9	45.3	73.3	69.8
IV期	48	40	0	100.0	16.7	7.8	28.4	71.0

属性別集計対象数

性別	男性	女性						
対象数	119	95						
%	55.6	44.4						
年代	50歳未満	50歳代	60歳代	70歳代	80歳以上			
対象数	-	27	59	69	50			
%	-	12.6	27.6	32.2	23.4			
UICC TNM分類総合ステージ	I期	II期	III期	IV期	不詳	空欄		
対象数	48	54	46	48	-	-		
%	22.4	25.2	21.5	22.4	-	-		
観血的治療の実施	無	有	治癒切除	非治癒切除	別不詳			
対象数	51	163	133	28	-			
%	23.8	76.2	62.1	13.1	-			
発見経緯	がん検診	健康診断等	他疾患観察中	その他				
対象数	29	11	55	119				
%	13.6	5.1	25.7	55.6				

* 10例以下は、「-」(ハイフン)表示
生存率は、集計対象30例以上の際表示

三豊総合病院
肝
5年生存率

	対象数	死亡数	打ち切り数	生存状況把握割合(%)	実測生存率	95%CI low	95% CI high	平均年齢(歳)
全体	87	55	-	95.4	34.5	24.5	44.7	69.1
I期	39	20	-	97.4	47.5	31.1	62.2	67.8
II期	28	18	-	92.9	-	-	-	69.5
III期	15	12	-	93.3	-	-	-	71.5
IV期	-	-	0	-	-	-	-	68.0

属性別集計対象数

性別	男性	女性					
対象数	62	25					
%	71.3	28.7					
年代	50歳未満	50歳代	60歳代	70歳代	80歳以上		
対象数	-	16	18	38	12		
%	-	18.4	20.7	43.7	13.8		
病期	I期	II期	III期	IV期	不詳	空欄	
UICC TNM分類 ¹	対象数	39	28	15	-	-	-
	%	44.8	32.2	17.2	-	-	-
取り扱い規約	対象数	25	34	13	14	-	0
	%	28.7	39.1	14.9	16.1	-	0.0
観血的治療の実施	無	有	治癒切除	非治癒切除	別不詳		
対象数	76	11	-	-	0		
%	87.4	12.6	-	-	0.0		
発見経緯	がん検診	健康診断等	他疾患観察中	その他			
対象数	-	0	57	29			
%	-	0.0	65.5	33.3			

肺
5年生存率

	対象数	死亡数	打ち切り数	生存状況把握割合(%)	実測生存率	95%CI low	95% CI high	平均年齢(歳)
全体	240	163	0	100.0	32.1	26.3	38.0	72.7
I期	87	36	0	100.0	58.6	47.6	68.1	72.3
II期	21	-	0	100.0	-	-	-	73.7
III期	68	57	0	100.0	16.2	8.6	25.8	72.2
IV期	60	58	0	100.0	3.3	0.6	10.2	73.9

属性別集計対象数

性別	男性	女性	部位		小細胞	非小細胞
対象数	179	61	対象数		29	211
%	74.6	25.4	%		12.1	87.9
年代	50歳未満	50歳代	60歳代	70歳代	80歳以上	
対象数	-	19	54	87	71	
%	-	7.9	22.5	36.3	29.6	
UICC TNM分類総合ステージ	I期	II期	III期	IV期	不詳	空欄
対象数	87	21	68	60	-	-
%	36.3	8.8	28.3	25.0	-	-
観血的治療の実施	無	有	治癒切除	非治癒切除	別不詳	
対象数	148	92	80	12	0	
%	61.7	38.3	33.3	5.0	0.0	
発見経緯	がん検診	健康診断等	他疾患観察中	その他		
対象数	35	-	82	119		
%	14.6	-	34.2	49.6		

* 10例以下は、「-」(ハイフン)表示
生存率は、集計対象30例以上の際表示

三豊総合病院
女性乳房
5年生存率

	対象数	死亡数	打ち切り数	生存状況把握割合(%)	実測生存率	95%CI low	95% CI high	平均年齢(歳)
全体	93	12	0	100.0	87.1	78.4	92.5	63.1
I期	48	-	0	100.0	91.7	79.3	96.8	64.2
II期	35	-	0	100.0	85.7	69.0	93.8	60.4
III期	-	-	0	-	-	-	-	68.4
IV期	-	-	0	-	-	-	-	64.5

属性別集計対象数

性別	男性	女性					
対象数	0	93					
%	0.0	100.0					
年代	50歳未満	50歳代	60歳代	70歳代	80歳以上		
対象数	18	22	18	23	12		
%	19.4	23.7	19.4	24.7	12.9		
UICC TNM分類総合ステージ	I期	II期	III期	IV期	不詳	空欄	
対象数	48	35	-	-	0	0	
%	51.6	37.6	-	-	0.0	0.0	
観血的治療の実施	無	有	治療切除	非治療切除	別不詳		
対象数	15	78	64	13	-		
%	16.1	83.9	68.8	14.0	-		
発見経緯	がん検診	健康診断等	他疾患観察中	その他			
対象数	22	-	-	58			
%	23.7	-	-	62.4			

203 高松赤十字病院
2008-2009年2カ年データ

コメント:

特になし

高松赤十字病院
胃
5年生存率

	対象数	死亡数	打ち切り数	生存状況把握割合(%)	実測生存率	95%CI low	95% CI high	平均年齢(歳)
全体	228	100	-	98.7	56.0	49.3	62.2	70.1
I期	130	23	-	98.5	82.1	74.3	87.7	69.7
II期	16	-	0	100.0	-	-	-	76.6
III期	21	13	0	100.0	-	-	-	65.4
IV期	56	53	0	100.0	5.4	1.4	13.4	70.3

属性別集計対象数

性別	男性	女性						
対象数	171	57						
%	75.0	25.0						
年代	50歳未満	50歳代	60歳代	70歳代	80歳以上			
対象数	-	29	63	78	48			
%	-	12.7	27.6	34.2	21.1			
UICC TNM分類総合ステージ	I期	II期	III期	IV期	不詳	空欄		
対象数	130	16	21	56	-	-		
%	57.0	7.0	9.2	24.6	-	-		
観血的治療の実施	無	有	治癒切除	非治癒切除	別不詳			
対象数	63	165	152	12	-			
%	27.6	72.4	66.7	5.3	-			
発見経緯	がん検診	健康診断等	他疾患観察中	その他				
対象数	19	21	71	117				
%	8.3	9.2	31.1	51.3				

大腸

5年生存率

	対象数	死亡数	打ち切り数	生存状況把握割合(%)	実測生存率	95%CI low	95% CI high	平均年齢(歳)
全体	172	63	0	100.0	63.4	55.7	70.1	69.9
I期	33	-	0	100.0	87.9	70.9	95.3	68.1
II期	52	11	0	100.0	78.9	65.1	87.7	68.8
III期	56	21	0	100.0	62.5	48.5	73.7	71.2
IV期	27	24	0	100.0	-	-	-	70.0

属性別集計対象数

性別	男性	女性						
対象数	94	78						
%	54.7	45.3						
年代	50歳未満	50歳代	60歳代	70歳代	80歳以上			
対象数	-	24	47	60	35			
%	-	14.0	27.3	34.9	20.3			
UICC TNM分類総合ステージ	I期	II期	III期	IV期	不詳	空欄		
対象数	33	52	56	27	-	-		
%	19.2	30.2	32.6	15.7	-	-		
観血的治療の実施	無	有	治癒切除	非治癒切除	別不詳			
対象数	31	141	138	-	-			
%	18.0	82.0	80.2	-	-			
発見経緯	がん検診	健康診断等	他疾患観察中	その他				
対象数	27	-	35	104				
%	15.7	-	20.3	60.5				

* 10例以下は、「-」(ハイフン)表示
生存率は、集計対象30例以上の際表示

高松赤十字病院
肝
5年生存率

	対象数	死亡数	打ち切り数	生存状況把握割合(%)	実測生存率	95%CI low	95% CI high	平均年齢(歳)
全体	69	46	-	98.6	32.9	22.1	44.1	69.1
I 期	29	18	0	100.0	-	-	-	69.6
II 期	23	14	0	100.0	-	-	-	70.0
III 期	12	-	-	91.7	-	-	-	68.5
IV 期	-	-	0	-	-	-	-	63.8

属性別集計対象数

性別	男性	女性						
対象数	55	14						
%	79.7	20.3						
年代	50歳未満	50歳代	60歳代	70歳代	80歳以上			
対象数	-	14	11	28	12			
%	-	20.3	15.9	40.6	17.4			
病期	I 期	II 期	III 期	IV 期	不詳	空欄		
UICC TNM分類 ¹	対象数	29	23	12	-	0	0	
	%	42.0	33.3	17.4	-	0.0	0.0	
取り扱い規約	対象数	11	29	17	12	0	0	
	%	15.9	42.0	24.6	17.4	0.0	0.0	
観血的治療の実施	無	有	治癒切除	非治癒切除	別不詳			
対象数	51	18	18	0	0			
%	73.9	26.1	26.1	0.0	0.0			
発見経緯	がん検診	健康診断等	他疾患観察中	その他				
対象数	0	-	44	21				
%	0.0	-	63.8	30.4				

肺
5年生存率

	対象数	死亡数	打ち切り数	生存状況把握割合(%)	実測生存率	95%CI low	95% CI high	平均年齢(歳)
全体	154	99	-	97.4	34.5	27.0	42.1	70.4
I 期	52	18	-	96.2	64.2	49.3	75.7	69.7
II 期	-	-	0	-	-	-	-	73.1
III 期	45	34	-	97.8	22.9	11.8	36.0	70.4
IV 期	43	40	0	100.0	7.0	1.8	17.1	70.4

属性別集計対象数

性別	男性	女性	部位		小細胞	非小細胞	
対象数	103	51	対象数		15	139	
%	66.9	33.1	%		9.7	90.3	
年代	50歳未満	50歳代	60歳代	70歳代	80歳以上		
対象数	-	18	44	56	31		
%	-	11.7	28.6	36.4	20.1		
UICC TNM分類総合ステージ	I 期	II 期	III 期	IV 期	不詳	空欄	
対象数	52	-	45	43	-	-	
%	33.8	-	29.2	27.9	-	-	
観血的治療の実施	無	有	治癒切除	非治癒切除	別不詳		
対象数	88	66	63	-	-		
%	57.1	42.9	40.9	-	-		
発見経緯	がん検診	健康診断等	他疾患観察中	その他			
対象数	14	12	51	77			
%	9.1	7.8	33.1	50.0			

* 10例以下は、「-」(ハイフン)表示
生存率は、集計対象30例以上の際表示

高松赤十字病院
女性乳房
5年生存率

	対象数	死亡数	打ち切り数	生存状況把握割合(%)	実測生存率	95%CI low	95% CI high	平均年齢(歳)
全体	81	12	-	98.8	85.1	75.2	91.2	63.0
I期	36	-	0	100.0	94.4	79.6	98.6	65.2
II期	30	-	0	100.0	86.7	68.3	94.8	60.9
III期	-	-	0	-	-	-	-	63.6
IV期	-	-	-	-	-	-	-	59.0

属性別集計対象数

性別	男性	女性						
対象数	0	81						
%	0.0	100.0						
年代	50歳未満	50歳代	60歳代	70歳代	80歳以上			
対象数	13	21	24	14	-			
%	16.0	25.9	29.6	17.3	-			
UICC TNM分類総合ステージ	I期	II期	III期	IV期	不詳	空欄		
対象数	36	30	-	-	0	0		
%	44.4	37.0	-	-	0.0	0.0		
観血的治療の実施	無	有	治療切除	非治療切除	別不詳			
対象数	-	74	68	-	-			
%	-	91.4	84.0	-	-			
発見経緯	がん検診	健康診断等	他疾患観察中	その他				
対象数	17	-	-	51				
%	21.0	-	-	63.0				

204 国立大学法人 香川大学医学部附属病院
2008-2009年2カ年データ

コメント:

当院のがん患者さんは、他院で治療開始後の患者さん、再発患者さん及び合併症等を持ったハイリスク患者さんの割合が高く、本集計結果に反映されていない患者さん（自施設初回治療例以外）も多く治療しているため、本集計結果が当院のがん治療症例の全てではないことを留意して参照していただきたい。

国立大学法人 香川大学医学部附属病院

胃

5年生存率

	対象数	死亡数	打ち切り数	生存状況把握割合(%)	実測生存率	95%CI low	95% CI high	平均年齢(歳)
全体	220	78	-	97.7	64.1	57.4	70.1	70.0
I 期	135	26	-	96.3	80.4	72.5	86.2	71.6
II 期	20	-	0	100.0	-	-	-	71.7
III 期	16	-	0	100.0	-	-	-	67.2
IV 期	46	36	0	100.0	21.7	11.2	34.5	66.2

属性別集計対象数

性別	男性	女性						
対象数	152	68						
%	69.1	30.9						
年代	50歳未満	50歳代	60歳代	70歳代	80歳以上			
対象数	-	23	70	79	41			
%	-	10.5	31.8	35.9	18.6			
UICC TNM分類総合ステージ	I 期	II 期	III 期	IV 期	不詳	空欄		
対象数	135	20	16	46	-	-		
%	61.4	9.1	7.3	20.9	-	-		
観血的治療の実施	無	有	治癒切除	非治癒切除	別不詳			
対象数	41	179	172	-	-			
%	18.6	81.4	78.2	-	-			
発見経緯	がん検診	健康診断等	他疾患観察中	その他				
対象数	21	21	61	117				
%	9.5	9.5	27.7	53.2				

大腸

5年生存率

	対象数	死亡数	打ち切り数	生存状況把握割合(%)	実測生存率	95%CI low	95% CI high	平均年齢(歳)
全体	142	56	-	96.5	60.2	51.6	67.7	69.3
I 期	33	-	-	93.9	81.8	63.9	91.4	70.2
II 期	36	11	0	100.0	69.4	51.7	81.8	71.0
III 期	33	-	-	93.9	72.2	53.4	84.5	69.2
IV 期	33	27	-	97.0	15.7	5.7	30.1	67.4

属性別集計対象数

性別	男性	女性						
対象数	82	60						
%	57.7	42.3						
年代	50歳未満	50歳代	60歳代	70歳代	80歳以上			
対象数	-	19	49	41	27			
%	-	13.4	34.5	28.9	19.0			
UICC TNM分類総合ステージ	I 期	II 期	III 期	IV 期	不詳	空欄		
対象数	33	36	33	33	-	-		
%	23.2	25.4	23.2	23.2	-	-		
観血的治療の実施	無	有	治癒切除	非治癒切除	別不詳			
対象数	22	120	111	-	-			
%	15.5	84.5	78.2	-	-			
発見経緯	がん検診	健康診断等	他疾患観察中	その他				
対象数	15	-	32	88				
%	10.6	-	22.5	62.0				

* 10例以下は、「-」(ハイフン)表示
生存率は、集計対象30例以上の際表示

国立大学法人 香川大学医学部附属病院
肝
5年生存率

	対象数	死亡数	打ち切り数	生存状況把握割合(%)	実測生存率	95%CI low	95% CI high	平均年齢(歳)
全体	100	62	-	98.0	36.9	27.4	46.3	68.8
I期	30	13	-	96.7	55.2	35.6	71.0	69.7
II期	39	24	0	100.0	38.5	23.5	53.2	70.4
III期	17	16	0	100.0	-	-	-	72.4
IV期	11	-	-	90.9	-	-	-	68.0

属性別集計対象数

性別	男性	女性							
対象数	74	26							
%	74.0	26.0							
年代	50歳未満	50歳代	60歳代	70歳代	80歳以上				
対象数	-	-	37	40	13				
%	-	-	37.0	40.0	13.0				
病期	I期	II期	III期	IV期	不詳	空欄			
UICC TNM分類 ¹	対象数	30	39	17	11	-	-		
	%	30.0	39.0	17.0	11.0	-	-		
取り扱い規約	対象数	22	36	19	20	-	0		
	%	22.0	36.0	19.0	20.0	-	0.0		
観血的治療の実施	無	有	治癒切除	非治癒切除	別不詳				
対象数	79	21	21	0	0				
%	79.0	21.0	21.0	0.0	0.0				
発見経緯	がん検診	健康診断等	他疾患観察中	その他					
対象数	-	-	62	33					
%	-	-	62.0	33.0					

肺
5年生存率

	対象数	死亡数	打ち切り数	生存状況把握割合(%)	実測生存率	95%CI low	95% CI high	平均年齢(歳)
全体	297	164	-	99.3	44.6	38.9	50.2	69.5
I期	143	43	-	98.6	69.7	61.5	76.6	69.6
II期	27	14	0	100.0	-	-	-	66.8
III期	67	52	0	100.0	22.4	13.3	32.9	70.9
IV期	58	54	0	100.0	6.9	2.2	15.3	69.0

属性別集計対象数

性別	男性	女性	部位		小細胞	非小細胞	
対象数	214	83	対象数		11	286	
%	72.1	27.9	%		3.7	96.3	
年代	50歳未満	50歳代	60歳代	70歳代	80歳以上		
対象数	16	32	80	123	46		
%	5.4	10.8	26.9	41.4	15.5		
UICC TNM分類総合ステージ	I期	II期	III期	IV期	不詳	空欄	
対象数	143	27	67	58	0	-	
%	48.1	9.1	22.6	19.5	0.0	-	
観血的治療の実施	無	有	治癒切除	非治癒切除	別不詳		
対象数	103	194	193	-	0		
%	34.7	65.3	65.0	-	0.0		
発見経緯	がん検診	健康診断等	他疾患観察中	その他			
対象数	39	29	116	113			
%	13.1	9.8	39.1	38.0			

* 10例以下は、「-」(ハイフン)表示
生存率は、集計対象30例以上の際表示

国立大学法人 香川大学医学部附属病院
女性乳房
5年生存率

	対象数	死亡数	打ち切り数	生存状況把握割合(%)	実測生存率	95%CI low	95% CI high	平均年齢(歳)
全体	114	17	-	95.6	84.6	76.4	90.1	59.1
I期	52	-	-	98.1	98.0	86.9	99.7	58.3
II期	41	-	-	95.1	84.6	68.9	92.8	59.9
III期	15	-	-	93.3	-	-	-	63.0
IV期	-	-	-	-	-	-	-	50.7

属性別集計対象数

性別	男性	女性						
対象数	0	114						
%	0.0	100.0						
年代	50歳未満	50歳代	60歳代	70歳代	80歳以上			
対象数	32	27	26	19	-			
%	28.1	23.7	22.8	16.7	-			
UICC TNM分類総合ステージ	I期	II期	III期	IV期	不詳	空欄		
対象数	52	41	15	-	0	0		
%	45.6	36.0	13.2	-	0.0	0.0		
観血的治療の実施	無	有	治癒切除	非治癒切除	別不詳			
対象数	14	100	95	-	0			
%	12.3	87.7	83.3	-	0.0			
発見経緯	がん検診	健康診断等	他疾患観察中	その他				
対象数	24	-	15	69				
%	21.1	-	13.2	60.5				

205 市立宇和島病院
2008-2009年2カ年データ

コメント:

当院の2008-2009年実測生存率は、胃、大腸、肝、肺、女性乳房のいずれに於いても全国の実測生存率と比べ5～10%低い。年代別では70歳以上の割合が、全国は50～55%であるが、当院は女性乳房を除く部位では約65%を占めており、当院のがん診療も高齢者が多いという特徴がみられる。高齢化により循環器疾患や呼吸器疾患、糖尿病などの併存症が多くなり実測生存率が低いことに影響していると考えられる。

市立宇和島病院
胃
5年生存率

	対象数	死亡数	打ち切り数	生存状況把握割合(%)	実測生存率	95%CI low	95% CI high	平均年齢(歳)
全体	278	127	-	98.2	54.0	47.9	59.6	72.0
I 期	180	48	-	97.8	73.1	66.0	79.0	72.4
II 期	23	-	0	100.0	-	-	-	71.7
III 期	17	13	0	100.0	-	-	-	70.4
IV 期	53	51	-	98.1	1.9	0.2	9.0	71.1

属性別集計対象数

性別	男性	女性						
対象数	191	87						
%	68.7	31.3						
年代	50歳未満	50歳代	60歳代	70歳代	80歳以上			
対象数	-	26	68	97	78			
%	-	9.4	24.5	34.9	28.1			
UICC TNM分類総合ステージ	I 期	II 期	III 期	IV 期	不詳	空欄		
対象数	180	23	17	53	-	0		
%	64.7	8.3	6.1	19.1	-	0.0		
観血的治療の実施	無	有	治癒切除	非治癒切除	別不詳			
対象数	58	220	206	13	-			
%	20.9	79.1	74.1	4.7	-			
発見経緯	がん検診	健康診断等	他疾患観察中	その他				
対象数	23	17	99	139				
%	8.3	6.1	35.6	50.0				

大腸

5年生存率

	対象数	死亡数	打ち切り数	生存状況把握割合(%)	実測生存率	95%CI low	95% CI high	平均年齢(歳)
全体	218	99	-	99.1	54.4	47.5	60.8	72.3
I 期	40	-	-	95.0	76.5	59.7	87.0	72.6
II 期	62	18	0	100.0	71.0	58.0	80.6	73.4
III 期	48	20	0	100.0	58.3	43.2	70.8	72.8
IV 期	59	47	0	100.0	20.3	11.2	31.4	69.8

属性別集計対象数

性別	男性	女性						
対象数	134	84						
%	61.5	38.5						
年代	50歳未満	50歳代	60歳代	70歳代	80歳以上			
対象数	-	22	55	81	58			
%	-	10.1	25.2	37.2	26.6			
UICC TNM分類総合ステージ	I 期	II 期	III 期	IV 期	不詳	空欄		
対象数	40	62	48	59	-	-		
%	18.3	28.4	22.0	27.1	-	-		
観血的治療の実施	無	有	治癒切除	非治癒切除	別不詳			
対象数	22	196	163	32	-			
%	10.1	89.9	74.8	14.7	-			
発見経緯	がん検診	健康診断等	他疾患観察中	その他				
対象数	15	-	65	133				
%	6.9	-	29.8	61.0				

* 10例以下は、「-」(ハイフン)表示
生存率は、集計対象30例以上の際表示

市立宇和島病院
肝
5年生存率

	対象数	死亡数	打ち切り数	生存状況把握割合(%)	実測生存率	95%CI low	95% CI high	平均年齢(歳)
全体	70	49	-	98.6	29.2	19.0	40.2	71.5
I期	29	14	-	96.6	-	-	-	69.5
II期	17	12	0	100.0	-	-	-	72.3
III期	18	17	0	100.0	-	-	-	73.3
IV期	-	-	0	-	-	-	-	76.0

属性別集計対象数

性別	男性	女性						
対象数	51	19						
%	72.9	27.1						
年代	50歳未満	50歳代	60歳代	70歳代	80歳以上			
対象数	0	-	20	31	14			
%	0.0	-	28.6	44.3	20.0			
病期	I期	II期	III期	IV期	不詳	空欄		
UICC TNM分類 ¹	対象数	29	17	18	-	-	0	
	%	41.4	24.3	25.7	-	-	0.0	
取り扱い規約	対象数	-	28	20	13	-	0	
	%	-	40.0	28.6	18.6	-	0.0	
観血的治療の実施	無	有	治癒切除	非治癒切除	別不詳			
対象数	59	11	11	0	0			
%	84.3	15.7	15.7	0.0	0.0			
発見経緯	がん検診	健康診断等	他疾患観察中	その他				
対象数	-	-	44	23				
%	-	-	62.9	32.9				

肺
5年生存率

	対象数	死亡数	打ち切り数	生存状況把握割合(%)	実測生存率	95%CI low	95% CI high	平均年齢(歳)
全体	159	120	0	100.0	24.5	18.2	31.4	72.8
I期	52	24	0	100.0	53.9	39.5	66.2	71.7
II期	13	-	0	100.0	-	-	-	75.8
III期	39	32	0	100.0	18.0	7.9	31.3	71.5
IV期	52	51	0	100.0	1.9	0.2	8.9	73.5

属性別集計対象数

性別	男性	女性	部位		小細胞	非小細胞	
対象数	120	39	対象数		-	152	
%	75.5	24.5	%		-	95.6	
年代	50歳未満	50歳代	60歳代	70歳代	80歳以上		
対象数	-	13	37	69	38		
%	-	8.2	23.3	43.4	23.9		
UICC TNM分類総合ステージ	I期	II期	III期	IV期	不詳	空欄	
対象数	52	13	39	52	-	0	
%	32.7	8.2	24.5	32.7	-	0.0	
観血的治療の実施	無	有	治癒切除	非治癒切除	別不詳		
対象数	94	65	64	-	0		
%	59.1	40.9	40.3	-	0.0		
発見経緯	がん検診	健康診断等	他疾患観察中	その他			
対象数	22	12	52	73			
%	13.8	7.5	32.7	45.9			

* 10例以下は、「-」(ハイフン)表示
生存率は、集計対象30例以上の際表示

市立宇和島病院
女性乳房
5年生存率

	対象数	死亡数	打ち切り数	生存状況把握割合(%)	実測生存率	95%CI low	95% CI high	平均年齢(歳)
全体	117	20	-	98.3	82.7	74.4	88.4	63.8
I期	59	-	-	98.3	87.9	76.3	94.1	66.4
II期	37	-	-	97.3	80.6	63.5	90.2	62.4
III期	14	-	0	100.0	-	-	-	57.0
IV期	-	-	0	-	-	-	-	58.0

属性別集計対象数

性別	男性	女性					
対象数	0	117					
%	0.0	100.0					
年代	50歳未満	50歳代	60歳代	70歳代	80歳以上		
対象数	18	28	32	23	16		
%	15.4	23.9	27.4	19.7	13.7		
UICC TNM分類総合ステージ	I期	II期	III期	IV期	不詳	空欄	
対象数	59	37	14	-	-	-	
%	50.4	31.6	12.0	-	-	-	
観血的治療の実施	無	有	治癒切除	非治癒切除	別不詳		
対象数	-	113	102	-	-		
%	-	96.6	87.2	-	-		
発見経緯	がん検診	健康診断等	他疾患観察中	その他			
対象数	26	-	11	76			
%	22.2	-	9.4	65.0			

206 独立行政法人国立病院機構 四国がんセンター
2008-2009年2カ年データ

コメント:

当院は、2008年の頃は多くの病院で行えていなかった外来がん登録を、当時から行い、積極治療を施さずベストサポーターケアや経過観察のみを行った患者も含めた院内がん登録情報を高い精度で行ってきた。
予後補足率も高く、肝臓を除き、5大がんのすべてのステージで生存率を出せたことは素直に喜ぶたい。生存率は病院の実力と直結するわけではないが、がん情報をきちんと管理把握するという実力を示すことが出来たと考えている。当院の個別生存率は、がん専門病院で行う標準治療の治療成績として参考にさせていただけるものになっていると思われる。
今後も、四国唯一の全国がんセンター協議会所属のがん専門病院として、愛媛県がん診療連携拠点病院としてがん診療に尽力していくつもりである。

独立行政法人国立病院機構 四国がんセンター
胃
5年生存率

	対象数	死亡数	打ち切り数	生存状況把握割合(%)	実測生存率	95%CI low	95% CI high	平均年齢(歳)
全体	649	212	32	95.1	66.8	62.9	70.3	66.3
I期	409	46	29	92.9	88.3	84.7	91.1	66.3
II期	48	16	-	97.9	66.4	51.2	77.9	65.6
III期	49	20	-	98.0	59.2	44.2	71.4	66.2
IV期	139	128	-	99.3	7.9	4.2	13.2	66.4

属性別集計対象数

性別	男性	女性						
対象数	426	223						
%	65.6	34.4						
年代	50歳未満	50歳代	60歳代	70歳代	80歳以上			
対象数	64	109	183	212	81			
%	9.9	16.8	28.2	32.7	12.5			
UICC TNM分類総合ステージ	I期	II期	III期	IV期	不詳	空欄		
対象数	409	48	49	139	-	-		
%	63.0	7.4	7.6	21.4	-	-		
観血的治療の実施	無	有	治癒切除	非治癒切除	別不詳			
対象数	127	522	500	20	-			
%	19.6	80.4	77.0	3.1	-			
発見経緯	がん検診	健康診断等	他疾患観察中	その他				
対象数	59	105	149	336				
%	9.1	16.2	23.0	51.8				

大腸

5年生存率

	対象数	死亡数	打ち切り数	生存状況把握割合(%)	実測生存率	95%CI low	95% CI high	平均年齢(歳)
全体	408	119	13	96.8	70.5	65.8	74.7	65.5
I期	88	-	-	96.6	90.8	82.4	95.3	65.7
II期	94	-	-	94.7	92.4	84.8	96.3	66.4
III期	117	21	-	97.4	81.7	73.4	87.7	64.9
IV期	99	80	-	99.0	19.2	12.1	27.5	65.9

属性別集計対象数

性別	男性	女性						
対象数	232	176						
%	56.9	43.1						
年代	50歳未満	50歳代	60歳代	70歳代	80歳以上			
対象数	35	85	115	133	40			
%	8.6	20.8	28.2	32.6	9.8			
UICC TNM分類総合ステージ	I期	II期	III期	IV期	不詳	空欄		
対象数	88	94	117	99	-	-		
%	21.6	23.0	28.7	24.3	-	-		
観血的治療の実施	無	有	治癒切除	非治癒切除	別不詳			
対象数	55	353	330	22	-			
%	13.5	86.5	80.9	5.4	-			
発見経緯	がん検診	健康診断等	他疾患観察中	その他				
対象数	27	36	93	252				
%	6.6	8.8	22.8	61.8				

* 10例以下は、「-」(ハイフン)表示
生存率は、集計対象30例以上の際表示

独立行政法人国立病院機構 四国がんセンター
肝
5年生存率

	対象数	死亡数	打ち切り数	生存状況把握割合(%)	実測生存率	95%CI low	95% CI high	平均年齢(歳)
全体	157	108	-	97.5	29.5	22.5	36.9	68.6
I期	49	15	-	91.8	66.7	51.0	78.4	69.5
II期	32	20	0	100.0	37.5	21.3	53.7	69.8
III期	41	38	0	100.0	7.3	1.9	17.8	69.2
IV期	33	33	0	100.0	0.0	0.0	0.0	64.8

属性別集計対象数

性別	男性	女性							
対象数	107	50							
%	68.2	31.8							
年代	50歳未満	50歳代	60歳代	70歳代	80歳以上				
対象数	-	25	43	58	24				
%	-	15.9	27.4	36.9	15.3				
病期	I期	II期	III期	IV期	不詳	空欄			
UICC TNM分類 ¹	対象数	49	32	41	33	-	0		
	%	31.2	20.4	26.1	21.0	-	0.0		
取り扱い規約	対象数	18	43	34	59	-	0		
	%	11.5	27.4	21.7	37.6	-	0.0		
観血的治療の実施	無	有	治癒切除	非治癒切除	別不詳				
対象数	118	39	38	-	0				
%	75.2	24.8	24.2	-	0.0				
発見経緯	がん検診	健康診断等	他疾患観察中	その他					
対象数	0	-	79	69					
%	0.0	-	50.3	43.9					

肺
5年生存率

	対象数	死亡数	打ち切り数	生存状況把握割合(%)	実測生存率	95%CI low	95% CI high	平均年齢(歳)
全体	733	406	-	99.0	44.4	40.8	48.0	68.8
I期	355	109	-	99.4	69.1	64.0	73.7	70.1
II期	56	25	-	96.4	55.4	41.5	67.2	68.3
III期	153	116	-	98.7	24.0	17.6	31.1	69.1
IV期	165	154	-	99.4	6.1	3.1	10.5	66.2

属性別集計対象数

性別	男性	女性	部位		小細胞	非小細胞	
対象数	478	255	対象数		48	685	
%	65.2	34.8	%		6.5	93.5	
年代	50歳未満	50歳代	60歳代	70歳代	80歳以上		
対象数	33	107	211	271	111		
%	4.5	14.6	28.8	37.0	15.1		
UICC TNM分類総合ステージ	I期	II期	III期	IV期	不詳	空欄	
対象数	355	56	153	165	-	-	
%	48.4	7.6	20.9	22.5	-	-	
観血的治療の実施	無	有	治癒切除	非治癒切除	別不詳		
対象数	386	347	343	-	0		
%	52.7	47.3	46.8	-	0.0		
発見経緯	がん検診	健康診断等	他疾患観察中	その他			
対象数	67	79	328	259			
%	9.1	10.8	44.7	35.3			

* 10例以下は、「-」(ハイフン)表示
生存率は、集計対象30例以上の際表示

独立行政法人国立病院機構 四国がんセンター
女性乳房
5年生存率

	対象数	死亡数	打ち切り数	生存状況把握割合(%)	実測生存率	95%CI low	95% CI high	平均年齢(歳)
全体	785	74	26	96.7	90.5	88.2	92.3	57.3
I期	363	13	17	95.3	96.3	93.8	97.9	57.7
II期	280	17	-	97.5	93.9	90.3	96.2	57.7
III期	103	18	-	99.0	82.5	73.7	88.6	54.9
IV期	39	26	-	97.4	31.8	17.9	46.7	57.1

属性別集計対象数

性別	男性	女性						
対象数	0	785						
%	0.0	100.0						
年代	50歳未満	50歳代	60歳代	70歳代	80歳以上			
対象数	235	204	198	116	32			
%	29.9	26.0	25.2	14.8	4.1			
UICC TNM分類総合ステージ	I期	II期	III期	IV期	不詳	空欄		
対象数	363	280	103	39	0	0		
%	46.2	35.7	13.1	5.0	0.0	0.0		
観血的治療の実施	無	有	治癒切除	非治癒切除	別不詳			
対象数	41	744	722	19	-			
%	5.2	94.8	92.0	2.4	-			
発見経緯	がん検診	健康診断等	他疾患観察中	その他				
対象数	154	29	80	522				
%	19.6	3.7	10.2	66.5				

* 10例以下は、「-」(ハイフン)表示
生存率は、集計対象30例以上の際表示

207

愛媛大学医学部附属病院
2008-2009年2カ年データ

コメント:

愛媛県では、7つの拠点病院を中心に互いに連携し、地域の特色や役割を果たしながら医療を行っております。中でも当院は、県内唯一の大学病院であることから、希少がんや難治がん患者さんが多く受診され、一人の医師、一つの診療科の判断や実績による対応ではなく、様々な状況の患者さんにも対応できるように、病院をあげてチーム医療を推進しています。

5年生存率は、治療を考える上で重要な指標の一つです。しかしながら、がん治療は、病気の進展のみならず患者さんの背景（年齢、合併症、全身状態、さらには家族や社会背景）、患者さんやご家族の要望を熟慮し、診療チーム全体で方向性を決めることから、患者さん個々で異なります。また、その病院の機能や受け入れ状況からも異なってくるように思われます。今回公表された生存率を単純に病院間で比較することはあまり意味が無く、生存率の高い病院での治療が必ずしも質の高い治療では無く、生存率の低い病院が質の低い医療を行っているわけではないことを、ご理解賜りますようお願い致します。この事を明記しない集計は、がん患者さんやそのご家族に、間違った情報を与える可能性があると考えます。

愛媛大学医学部附属病院

胃

5年生存率

	対象数	死亡数	打ち切り数	生存状況把握割合(%)	実測生存率	95%CI low	95% CI high	平均年齢(歳)
全体	160	74	-	96.3	52.8	44.7	60.3	70.7
I 期	96	23	-	93.8	75.1	65.0	82.7	71.0
II 期	-	-	0	-	-	-	-	66.4
III 期	13	-	0	100.0	-	-	-	70.6
IV 期	37	35	0	100.0	5.4	1.0	15.9	72.6

属性別集計対象数

性別	男性	女性					
対象数	120	40					
%	75.0	25.0					
年代	50歳未満	50歳代	60歳代	70歳代	80歳以上		
対象数	-	17	36	68	32		
%	-	10.6	22.5	42.5	20.0		
UICC TNM分類総合ステージ	I 期	II 期	III 期	IV 期	不詳	空欄	
対象数	96	-	13	37	0	-	
%	60.0	-	8.1	23.1	0.0	-	
観血的治療の実施	無	有	治癒切除	非治癒切除	別不詳		
対象数	26	134	131	-	-		
%	16.3	83.8	81.9	-	-		
発見経緯	がん検診	健康診断等	他疾患観察中	その他			
対象数	-	-	64	78			
%	-	-	40.0	48.8			

大腸

5年生存率

	対象数	死亡数	打ち切り数	生存状況把握割合(%)	実測生存率	95%CI low	95% CI high	平均年齢(歳)
全体	119	52	-	94.1	54.4	44.8	63.0	71.2
I 期	36	-	-	86.1	75.8	57.3	87.1	71.3
II 期	19	-	0	100.0	-	-	-	71.1
III 期	36	16	-	94.4	53.1	35.2	68.1	73.2
IV 期	24	21	0	100.0	-	-	-	71.1

属性別集計対象数

性別	男性	女性					
対象数	71	48					
%	59.7	40.3					
年代	50歳未満	50歳代	60歳代	70歳代	80歳以上		
対象数	-	15	26	49	26		
%	-	12.6	21.8	41.2	21.8		
UICC TNM分類総合ステージ	I 期	II 期	III 期	IV 期	不詳	空欄	
対象数	36	19	36	24	-	-	
%	30.3	16.0	30.3	20.2	-	-	
観血的治療の実施	無	有	治癒切除	非治癒切除	別不詳		
対象数	-	109	106	-	-		
%	-	91.6	89.1	-	-		
発見経緯	がん検診	健康診断等	他疾患観察中	その他			
対象数	-	-	29	76			
%	-	-	24.4	63.9			

* 10例以下は、「-」(ハイフン)表示
生存率は、集計対象30例以上の際表示

愛媛大学医学部附属病院
肝
5年生存率

	対象数	死亡数	打ち切り数	生存状況把握割合(%)	実測生存率	95%CI low	95% CI high	平均年齢(歳)
全体	125	73	-	96.0	40.2	31.5	48.8	67.2
I期	61	31	-	95.1	47.6	34.5	59.6	68.2
II期	37	17	-	94.6	52.6	35.3	67.3	66.4
III期	19	17	0	100.0	-	-	-	66.3
IV期	-	-	0	-	-	-	-	64.3

属性別集計対象数

性別	男性	女性					
対象数	83	42					
%	66.4	33.6					
年代	50歳未満	50歳代	60歳代	70歳代	80歳以上		
対象数	-	22	39	47	12		
%	-	17.6	31.2	37.6	9.6		
病期	I期	II期	III期	IV期	不詳	空欄	
UICC TNM分類I	対象数	61	37	19	-	-	0
	%	48.8	29.6	15.2	-	-	0.0
取り扱い規約	対象数	43	42	25	14	-	0
	%	34.4	33.6	20.0	11.2	-	0.0
観血的治療の実施	無	有	治癒切除	非治癒切除	別不詳		
対象数	105	20	19	-	0		
%	84.0	16.0	15.2	-	0.0		
発見経緯	がん検診	健康診断等	他疾患観察中	その他			
対象数	-	-	91	30			
%	-	-	72.8	24.0			

肺
5年生存率

	対象数	死亡数	打ち切り数	生存状況把握割合(%)	実測生存率	95%CI low	95% CI high	平均年齢(歳)
全体	121	77	-	95.0	33.7	25.2	42.4	71.0
I期	45	13	-	91.1	69.1	52.7	80.7	72.1
II期	-	-	0	-	-	-	-	72.1
III期	29	23	-	96.6	-	-	-	70.9
IV期	35	33	0	100.0	5.7	1.0	16.7	70.5

属性別集計対象数

性別	男性	女性	部位		小細胞	非小細胞
対象数	90	31	対象数		14	107
%	74.4	25.6	%		11.6	88.4
年代	50歳未満	50歳代	60歳代	70歳代	80歳以上	
対象数	-	18	24	53	25	
%	-	14.9	19.8	43.8	20.7	
UICC TNM分類総合ステージ	I期	II期	III期	IV期	不詳	空欄
対象数	45	-	29	35	0	-
%	37.2	-	24.0	28.9	0.0	-
観血的治療の実施	無	有	治癒切除	非治癒切除	別不詳	
対象数	75	46	46	0	0	
%	62.0	38.0	38.0	0.0	0.0	
発見経緯	がん検診	健康診断等	他疾患観察中	その他		
対象数	-	-	55	51		
%	-	-	45.5	42.1		

* 10例以下は、「-」(ハイフン)表示
生存率は、集計対象30例以上の際表示

愛媛大学医学部附属病院
女性乳房
5年生存率

	対象数	死亡数	打ち切り数	生存状況把握割合(%)	実測生存率	95%CI low	95% CI high	平均年齢(歳)
全体	67	-	-	95.5	84.6	73.3	91.4	64.3
I期	24	-	-	95.8	-	-	-	65.3
II期	27	-	-	92.6	-	-	-	66.3
III期	11	-	0	100.0	-	-	-	65.7
IV期	-	0	0	-	-	-	-	46.6

属性別集計対象数

性別	男性	女性						
対象数	0	67						
%	0.0	100.0						
年代	50歳未満	50歳代	60歳代	70歳代	80歳以上			
対象数	11	-	22	15	-			
%	16.4	-	32.8	22.4	-			
UICC TNM分類総合ステージ	I期	II期	III期	IV期	不詳	空欄		
対象数	24	27	11	-	0	0		
%	35.8	40.3	16.4	-	0.0	0.0		
観血的治療の実施	無	有	治癒切除	非治癒切除	別不詳			
対象数	12	55	54	-	0			
%	17.9	82.1	80.6	-	0.0			
発見経緯	がん検診	健康診断等	他疾患観察中	その他				
対象数	15	-	13	38				
%	22.4	-	19.4	56.7				

コメント:

当院は高度救命救急センターを持つ病院として、様々な重症症例を受け入れ、高度な医療を提供しております。がん医療におきましても、地域の医療機関と連携を取りながら、各診療科が協働して、重篤な併存疾患を持つなど他の施設では対応困難なリスクの高い症例を多く受け入れています。

地域における各施設の役割、患者構成（年齢・性別・併存疾患の有無等）は様々であり、また同一部位・同一ステージにおいても予後に影響する患者背景は複雑です。特に実測生存率は年齢や併存疾患等の影響を強く受けるため、高齢者を多く診療している医療機関では低くなる傾向があります。そのような理由で、当院としては従前から生存率の公表や比較・考察については慎重に行うべきであると考えております。

一方、各施設のがん登録データの精度も向上してきており、国全体や地域単位での部位別のがん登録件数やステージ別の生存率等については、これからのがん医療において大変貴重なデータと考えているところです。

ここで、部位別に当院のデータと全国値を比較して補足いたします。

胃や大腸は全国と比較し70歳以上の患者さんの割合が高くなっており、ステージによっては生存率に影響を与えている要因の一つと考えます。

反対に肝臓は70歳代・80歳以上の割合が低く、全国値より生存率が高くなっている要因の一つと考えられます。

肺の3期の生存率は全国値よりも低くなっています。当院の肺の3期症例の内訳は、3A：14例、3B：49例となっています。今回の集計はUICC TMN第6版を使用しており、3BのうちT4例が44例で、そのT4例の約4割が胸膜播種または悪性胸水を伴っているものでした。従って今回の肺の3期症例には比較的予後の悪い症例が多く含まれていた可能性があります。

女性乳房は、全国の結果と比較し大きな差異はありませんでした。

今後更に多くの症例データが収集されてくると、ステージ亜分類の生存率や、ステージごとの男女別・年齢別等の生存率の公表が可能になると思われます。

今回の公表結果をご覧になられ、ご自身やご家族のがんの予後、あるいは治療方法などについてご質問や不安に思われることがございましたら、是非、主治医までご相談ください。

愛媛県立中央病院
胃
5年生存率

	対象数	死亡数	打ち切り数	生存状況把握割合(%)	実測生存率	95%CI low	95% CI high	平均年齢(歳)
全体	443	157	39	91.2	63.8	59.1	68.2	70.4
I 期	285	51	34	88.1	81.4	76.2	85.5	70.4
II 期	35	-	-	91.4	70.8	52.4	83.1	71.7
III 期	35	24	0	100.0	31.4	17.1	46.8	72.4
IV 期	72	66	-	98.6	8.1	3.2	16.0	69.2

属性別集計対象数

性別	男性	女性						
対象数	315	128						
%	71.1	28.9						
年代	50歳未満	50歳代	60歳代	70歳代	80歳以上			
対象数	20	53	101	181	88			
%	4.5	12.0	22.8	40.9	19.9			
UICC TNM分類総合ステージ	I 期	II 期	III 期	IV 期	不詳	空欄		
対象数	285	35	35	72	-	-		
%	64.3	7.9	7.9	16.3	-	-		
観血的治療の実施	無	有	治癒切除	非治癒切除	別不詳			
対象数	55	388	347	40	-			
%	12.4	87.6	78.3	9.0	-			
発見経緯	がん検診	健康診断等	他疾患観察中	その他				
対象数	51	50	143	199				
%	11.5	11.3	32.3	44.9				

大腸

5年生存率

	対象数	死亡数	打ち切り数	生存状況把握割合(%)	実測生存率	95%CI low	95% CI high	平均年齢(歳)
全体	340	134	38	88.8	59.7	54.2	64.8	70.5
I 期	61	13	-	90.2	77.6	64.4	86.3	69.4
II 期	106	21	17	84.0	79.8	70.7	86.3	71.6
III 期	91	35	11	87.9	60.7	49.7	70.0	70.9
IV 期	77	63	-	94.8	16.5	9.0	25.8	69.6

属性別集計対象数

性別	男性	女性						
対象数	168	172						
%	49.4	50.6						
年代	50歳未満	50歳代	60歳代	70歳代	80歳以上			
対象数	19	39	86	120	76			
%	5.6	11.5	25.3	35.3	22.4			
UICC TNM分類総合ステージ	I 期	II 期	III 期	IV 期	不詳	空欄		
対象数	61	106	91	77	-	-		
%	17.9	31.2	26.8	22.6	-	-		
観血的治療の実施	無	有	治癒切除	非治癒切除	別不詳			
対象数	29	311	264	42	-			
%	8.5	91.5	77.6	12.4	-			
発見経緯	がん検診	健康診断等	他疾患観察中	その他				
対象数	21	19	100	200				
%	6.2	5.6	29.4	58.8				

* 10例以下は、「-」(ハイフン)表示
生存率は、集計対象30例以上の際表示

愛媛県立中央病院
肝
5年生存率

	対象数	死亡数	打ち切り数	生存状況把握割合(%)	実測生存率	95%CI low	95% CI high	平均年齢(歳)
全体	218	124	-	96.8	42.4	35.8	48.9	67.7
I期	63	21	-	96.8	66.0	52.8	76.4	68.3
II期	93	53	-	96.8	42.6	32.4	52.4	70.1
III期	48	38	-	97.9	20.8	10.8	33.2	63.9
IV期	12	12	0	100.0	-	-	-	65.0

属性別集計対象数

性別	男性	女性							
対象数	156	62							
%	71.6	28.4							
年代	50歳未満	50歳代	60歳代	70歳代	80歳以上				
対象数	13	29	66	80	30				
%	6.0	13.3	30.3	36.7	13.8				
病期	I期	II期	III期	IV期	不詳	空欄			
UICC TNM分類 ¹	対象数	63	93	48	12	-	-		
	%	28.9	42.7	22.0	5.5	-	-		
取り扱い規約	対象数	47	80	52	33	-	0		
	%	21.6	36.7	23.9	15.1	-	0.0		
観血的治療の実施	無	有	治癒切除	非治癒切除	別不詳				
対象数	160	58	55	-	0				
%	73.4	26.6	25.2	-	0.0				
発見経緯	がん検診	健康診断等	他疾患観察中	その他					
対象数	0	-	141	72					
%	0.0	-	64.7	33.0					

肺
5年生存率

	対象数	死亡数	打ち切り数	生存状況把握割合(%)	実測生存率	95%CI low	95% CI high	平均年齢(歳)
全体	303	209	-	97.4	30.4	25.3	35.7	69.7
I期	108	35	-	95.4	67.3	57.6	75.3	70.4
II期	20	12	-	95.0	-	-	-	68.1
III期	63	57	-	98.4	8.1	3.0	16.5	70.6
IV期	107	101	-	99.1	4.7	1.8	10.0	68.7

属性別集計対象数

性別	男性	女性	部位		小細胞	非小細胞	
対象数	206	97	対象数		27	276	
%	68.0	32.0	%		8.9	91.1	
年代	50歳未満	50歳代	60歳代	70歳代	80歳以上		
対象数	12	39	87	111	54		
%	4.0	12.9	28.7	36.6	17.8		
UICC TNM分類総合ステージ	I期	II期	III期	IV期	不詳	空欄	
対象数	108	20	63	107	-	0	
%	35.6	6.6	20.8	35.3	-	0.0	
観血的治療の実施	無	有	治癒切除	非治癒切除	別不詳		
対象数	189	114	110	-	-		
%	62.4	37.6	36.3	-	-		
発見経緯	がん検診	健康診断等	他疾患観察中	その他			
対象数	17	26	121	139			
%	5.6	8.6	39.9	45.9			

* 10例以下は、「-」(ハイフン)表示
生存率は、集計対象30例以上の際表示

愛媛県立中央病院
女性乳房
5年生存率

	対象数	死亡数	打ち切り数	生存状況把握割合(%)	実測生存率	95%CI low	95% CI high	平均年齢(歳)
全体	166	22	12	92.8	86.4	80.1	90.9	62.6
I期	77	-	-	94.8	93.4	84.9	97.2	60.9
II期	59	-	-	89.8	93.0	82.3	97.3	63.1
III期	20	-	-	95.0	-	-	-	64.5
IV期	-	-	-	-	-	-	-	71.2

属性別集計対象数

性別	男性	女性					
対象数	0	166					
%	0.0	100.0					
年代	50歳未満	50歳代	60歳代	70歳代	80歳以上		
対象数	37	26	50	31	22		
%	22.3	15.7	30.1	18.7	13.3		
UICC TNM分類総合ステージ	I期	II期	III期	IV期	不詳	空欄	
対象数	77	59	20	-	0	-	
%	46.4	35.5	12.0	-	0.0	-	
観血的治療の実施	無	有	治癒切除	非治癒切除	別不詳		
対象数	14	152	151	-	0		
%	8.4	91.6	91.0	-	0.0		
発見経緯	がん検診	健康診断等	他疾患観察中	その他			
対象数	23	-	26	115			
%	13.9	-	15.7	69.3			

* 10例以下は、「-」(ハイフン)表示
生存率は、集計対象30例以上の際表示

209

松山赤十字病院

2008-2009年2カ年データ

コメント:

2008-2009年症例の生存確認は調査において障害も多く、院内で得られる死亡情報、最終来院日、紹介先からのお返事による情報と地域がん登録室等からの情報還元を加え、報告したものである。それらの情報だけでは生存状況把握が不十分で、松山市内の生存情報が得られなかったことより当院の生存状況把握割合は、愛媛県下の他の拠点病院と比べ低い結果となっている。

属性別集計対象数の『年齢階級で70歳以上』の割合に注目すると、当院は（胃＝60.6%、大腸＝58.6%、肝＝53.0%、肺＝61.2%、女性乳房＝36.2%）女性乳房を除き、胃・大腸・肝・肺において50%以上を占めており、高齢の患者が多い。

属性別集計対象数の発見経緯で『他疾患経過観察中』の割合に注目すると当院は、（胃＝42.5%、大腸＝28.6%、肝＝88.4%、肺＝49.4%、女性乳房＝16.7%）全国、愛媛県全体と比べ割合が高い。特に肝の発見経緯においては、「他疾患経過観察中」が、88.4%と高い割合を示している。

このことから、当院の特徴として、治療の必要な癌以外の疾患（循環器疾患、腎疾患、肝臓疾患、生活習慣病等）の定期検査や他疾患の術前検査等により癌の疑いがみつき、精査の結果、癌と診断・治療される例が多く、併せて高齢の患者を多く診ていると言える。

また、心疾患患者、腎不全で透析中の患者、重症の糖尿病患者のがん手術は、当院に循環器センター、腎センター、肝胆膵センターがあることから、全身状態の悪い患者の治療を多く行っている。よって、癌以外の要因で死亡された患者が多く、これらが実測生存率に影響していると考えられる。

松山赤十字病院
胃
5年生存率

	対象数	死亡数	打ち切り数	生存状況把握割合(%)	実測生存率	95%CI low	95% CI high	平均年齢(歳)
全体	358	150	41	88.5	55.5	50.0	60.6	71.3
I 期	220	42	37	83.2	78.7	72.2	83.8	71.5
II 期	29	15	-	89.7	-	-	-	71.2
III 期	25	18	0	100.0	-	-	-	69.2
IV 期	69	64	0	100.0	7.3	2.7	14.9	70.7

属性別集計対象数

性別	男性	女性						
対象数	255	103						
%	71.2	28.8						
年代	50歳未満	50歳代	60歳代	70歳代	80歳以上			
対象数	16	42	83	115	102			
%	4.5	11.7	23.2	32.1	28.5			
UICC TNM分類総合ステージ	I 期	II 期	III 期	IV 期	不詳	空欄		
対象数	220	29	25	69	11	-		
%	61.5	8.1	7.0	19.3	3.1	-		
観血的治療の実施	無	有	治癒切除	非治癒切除	別不詳			
対象数	74	284	263	15	-			
%	20.7	79.3	73.5	4.2	-			
発見経緯	がん検診	健康診断等	他疾患観察中	その他				
対象数	24	36	152	146				
%	6.7	10.1	42.5	40.8				

大腸

5年生存率

	対象数	死亡数	打ち切り数	生存状況把握割合(%)	実測生存率	95%CI low	95% CI high	平均年齢(歳)
全体	280	96	28	90.0	64.1	58.0	69.6	70.3
I 期	86	16	15	82.6	79.2	68.2	86.7	70.5
II 期	72	16	-	93.1	77.2	65.5	85.4	71.3
III 期	65	21	-	93.8	67.3	54.4	77.3	70.0
IV 期	49	41	-	98.0	14.8	6.5	26.2	70.6

属性別集計対象数

性別	男性	女性						
対象数	168	112						
%	60.0	40.0						
年代	50歳未満	50歳代	60歳代	70歳代	80歳以上			
対象数	15	35	66	99	65			
%	5.4	12.5	23.6	35.4	23.2			
UICC TNM分類総合ステージ	I 期	II 期	III 期	IV 期	不詳	空欄		
対象数	86	72	65	49	-	-		
%	30.7	25.7	23.2	17.5	-	-		
観血的治療の実施	無	有	治癒切除	非治癒切除	別不詳			
対象数	40	240	224	13	-			
%	14.3	85.7	80.0	4.6	-			
発見経緯	がん検診	健康診断等	他疾患観察中	その他				
対象数	22	12	80	166				
%	7.9	4.3	28.6	59.3				

* 10例以下は、「-」(ハイフン)表示
生存率は、集計対象30例以上の際表示

松山赤十字病院
肝
5年生存率

	対象数	死亡数	打ち切り数	生存状況把握割合(%)	実測生存率	95%CI low	95% CI high	平均年齢(歳)
全体	181	107	-	96.1	39.6	32.3	46.7	68.4
I期	80	38	-	93.8	50.5	38.8	61.0	69.8
II期	70	41	-	98.6	41.1	29.5	52.3	66.9
III期	19	18	-	94.7	-	-	-	67.4
IV期	11	-	0	100.0	-	-	-	69.3

属性別集計対象数

性別	男性	女性						
対象数	119	62						
%	65.7	34.3						
年代	50歳未満	50歳代	60歳代	70歳代	80歳以上			
対象数	-	31	45	75	21			
%	-	17.1	24.9	41.4	11.6			
病期	I期	II期	III期	IV期	不詳	空欄		
UICC TNM分類 ¹	対象数	80	70	19	11	0	-	
	%	44.2	38.7	10.5	6.1	0.0	-	
取り扱い規約	対象数	44	80	35	20	0	0	
	%	24.3	44.2	19.3	11.0	0.0	0.0	
観血的治療の実施	無	有	治癒切除	非治癒切除	別不詳			
対象数	159	22	20	-	-			
%	87.8	12.2	11.0	-	-			
発見経緯	がん検診	健康診断等	他疾患観察中	その他				
対象数	-	-	160	16				
%	-	-	88.4	8.8				

肺
5年生存率

	対象数	死亡数	打ち切り数	生存状況把握割合(%)	実測生存率	95%CI low	95% CI high	平均年齢(歳)
全体	180	114	11	93.9	35.0	28.0	42.2	70.8
I期	73	22	-	89.0	67.8	55.3	77.6	72.2
II期	16	-	0	100.0	-	-	-	70.6
III期	48	39	-	93.8	15.7	6.7	28.1	69.9
IV期	43	43	0	100.0	0.0	0.0	0.0	69.3

属性別集計対象数

性別	男性	女性	部位		小細胞	非小細胞	
対象数	123	57	対象数		21	159	
%	68.3	31.7	%		11.7	88.3	
年代	50歳未満	50歳代	60歳代	70歳代	80歳以上		
対象数	-	15	49	73	37		
%	-	8.3	27.2	40.6	20.6		
UICC TNM分類総合ステージ	I期	II期	III期	IV期	不詳	空欄	
対象数	73	16	48	43	0	0	
%	40.6	8.9	26.7	23.9	0.0	0.0	
観血的治療の実施	無	有	治癒切除	非治癒切除	別不詳		
対象数	85	95	92	-	0		
%	47.2	52.8	51.1	-	0.0		
発見経緯	がん検診	健康診断等	他疾患観察中	その他			
対象数	11	12	89	68			
%	6.1	6.7	49.4	37.8			

* 10例以下は、「-」(ハイフン)表示
生存率は、集計対象30例以上の際表示

松山赤十字病院
女性乳房
5年生存率

	対象数	死亡数	打ち切り数	生存状況把握割合(%)	実測生存率	95%CI low	95% CI high	平均年齢(歳)
全体	102	14	14	86.3	85.6	76.9	91.2	62.8
I期	51	0	-	84.3	100.0	-	-	63.0
II期	31	-	-	87.1	90.0	72.1	96.7	64.6
III期	11	-	-	90.9	-	-	-	55.5
IV期	-	-	-	-	-	-	-	65.1

属性別集計対象数

性別	男性	女性					
対象数	0	102					
%	0.0	100.0					
年代	50歳未満	50歳代	60歳代	70歳代	80歳以上		
対象数	22	22	21	18	19		
%	21.6	21.6	20.6	17.6	18.6		
UICC TNM分類総合ステージ	I期	II期	III期	IV期	不詳	空欄	
対象数	51	31	11	-	0	-	
%	50.0	30.4	10.8	-	0.0	-	
観血的治療の実施	無	有	治癒切除	非治癒切除	別不詳		
対象数	13	89	76	-	-		
%	12.7	87.3	74.5	-	-		
発見経緯	がん検診	健康診断等	他疾患観察中	その他			
対象数	15	-	17	67			
%	14.7	-	16.7	65.7			

210 国立大学法人 高知大学医学部附属病院
2008-2009年2カ年データ

コメント:

今回は、本院の院内がん登録生存率集計結果の公表を控えます。
2008-2009年の高知大学医学部附属病院院内がん登録の精度については、院内がん登録が開始後初期であったため、登録対象の見つけ出しや病期分類の正確さに問題があったことに注意が必要です。この期間の本院の院内がん登録生存率集計の対象症例について、各診療科の医師に依頼して、標準登録様式（院内がんルール）に沿った病期分類の再確認を行ったところ、病期分類に誤りがあった症例の割合が5%を上回った病期が、大腸と乳腺では3つ、胃と肝では2つ、肺では1つありました。このように、病期分類における誤分類が無視できない頻度で起こっていたことを踏まえ、本院の成績の公表は、部位と病期によらず、誤分類の頻度が5%を下回ることが安定して観察されるようになってからにします。

211 高知県・高知市病院企業団立高知医療センター
2008-2009年2カ年データ

コメント:

2008-09年の生存率データは精度に問題があり、データ提出時より数値が変動しているため、今回はデータの公表を差し控えさせていただきます。なお、当院の生存率データの詳細は当院ホームページに掲載しておりますので、ご参照ください。

212 久留米大学病院
2008-2009年2カ年データ

コメント: 久留米大学病院の各臓器の生存率は他施設と比較して、同程度の水準であると考えられる。

久留米大学病院
胃
5年生存率

	対象数	死亡数	打ち切り数	生存状況把握割合(%)	実測生存率	95%CI low	95% CI high	平均年齢(歳)
全体	426	166	-	99.1	60.7	55.9	65.2	68.7
I 期	260	50	-	99.2	80.6	75.3	85.0	69.7
II 期	29	-	-	96.6	-	-	-	67.7
III 期	52	27	-	98.1	47.4	33.3	60.2	67.0
IV 期	79	75	0	100.0	5.1	1.6	11.5	66.4

属性別集計対象数

性別	男性	女性						
対象数	299	127						
%	70.2	29.8						
年代	50歳未満	50歳代	60歳代	70歳代	80歳以上			
対象数	26	61	121	145	73			
%	6.1	14.3	28.4	34.0	17.1			
UICC TNM分類総合ステージ	I 期	II 期	III 期	IV 期	不詳	空欄		
対象数	260	29	52	79	-	-		
%	61.0	6.8	12.2	18.5	-	-		
観血的治療の実施	無	有	治癒切除	非治癒切除	別不詳			
対象数	71	355	324	26	-			
%	16.7	83.3	76.1	6.1	-			
発見経緯	がん検診	健康診断等	他疾患観察中	その他				
対象数	66	31	127	202				
%	15.5	7.3	29.8	47.4				

大腸

5年生存率

	対象数	死亡数	打ち切り数	生存状況把握割合(%)	実測生存率	95%CI low	95% CI high	平均年齢(歳)
全体	275	94	-	99.6	65.8	59.9	71.1	66.4
I 期	83	12	0	100.0	85.5	76.0	91.5	68.7
II 期	62	14	-	98.4	77.4	64.9	86.0	64.7
III 期	76	26	0	100.0	65.8	54.0	75.3	67.1
IV 期	48	39	0	100.0	18.8	9.3	30.8	64.8

属性別集計対象数

性別	男性	女性						
対象数	165	110						
%	60.0	40.0						
年代	50歳未満	50歳代	60歳代	70歳代	80歳以上			
対象数	25	44	81	84	41			
%	9.1	16.0	29.5	30.5	14.9			
UICC TNM分類総合ステージ	I 期	II 期	III 期	IV 期	不詳	空欄		
対象数	83	62	76	48	-	-		
%	30.2	22.5	27.6	17.5	-	-		
観血的治療の実施	無	有	治癒切除	非治癒切除	別不詳			
対象数	22	253	227	23	-			
%	8.0	92.0	82.5	8.4	-			
発見経緯	がん検診	健康診断等	他疾患観察中	その他				
対象数	12	26	79	158				
%	4.4	9.5	28.7	57.5				

* 10例以下は、「-」(ハイフン)表示
生存率は、集計対象30例以上の際表示

久留米大学病院
肝
5年生存率

	対象数	死亡数	打ち切り数	生存状況把握割合(%)	実測生存率	95%CI low	95% CI high	平均年齢(歳)
全体	391	228	-	98.7	41.2	36.3	46.1	67.9
I 期	163	76	-	97.5	52.5	44.4	59.9	69.3
II 期	147	85	-	99.3	42.1	34.1	50.0	67.9
III 期	56	46	0	100.0	17.9	9.2	28.8	68.9
IV 期	17	16	0	100.0	-	-	-	63.1

属性別集計対象数

性別	男性	女性							
対象数	285	106							
%	72.9	27.1							
年代	50歳未満	50歳代	60歳代	70歳代	80歳以上				
対象数	19	56	117	165	34				
%	4.9	14.3	29.9	42.2	8.7				
病期	I 期	II 期	III 期	IV 期	不詳	空欄			
UICC TNM分類 ¹	対象数	163	147	56	17	-	-		
	%	41.7	37.6	14.3	4.3	-	-		
取り扱い規約	対象数	76	167	104	43	-	0		
	%	19.4	42.7	26.6	11.0	-	0.0		
観血的治療の実施	無	有	治癒切除	非治癒切除	別不詳				
対象数	273	118	108	-	-				
%	69.8	30.2	27.6	-	-				
発見経緯	がん検診	健康診断等	他疾患観察中	その他					
対象数	-	12	248	129					
%	-	3.1	63.4	33.0					

肺
5年生存率

	対象数	死亡数	打ち切り数	生存状況把握割合(%)	実測生存率	95%CI low	95% CI high	平均年齢(歳)
全体	312	210	-	99.7	32.5	27.3	37.7	67.9
I 期	109	38	0	100.0	65.1	55.4	73.3	68.1
II 期	21	11	0	100.0	-	-	-	65.0
III 期	78	62	-	98.7	19.5	11.5	29.0	67.6
IV 期	89	87	0	100.0	2.3	0.4	7.1	68.3

属性別集計対象数

性別	男性	女性	部位		小細胞	非小細胞	
対象数	210	102	対象数		28	284	
%	67.3	32.7	%		9.0	91.0	
年代	50歳未満	50歳代	60歳代	70歳代	80歳以上		
対象数	15	41	102	121	33		
%	4.8	13.1	32.7	38.8	10.6		
UICC TNM分類総合ステージ	I 期	II 期	III 期	IV 期	不詳	空欄	
対象数	109	21	78	89	11	-	
%	34.9	6.7	25.0	28.5	3.5	-	
観血的治療の実施	無	有	治癒切除	非治癒切除	別不詳		
対象数	175	137	131	-	-		
%	56.1	43.9	42.0	-	-		
発見経緯	がん検診	健康診断等	他疾患観察中	その他			
対象数	26	40	106	140			
%	8.3	12.8	34.0	44.9			

* 10例以下は、「-」(ハイフン)表示
生存率は、集計対象30例以上の際表示

久留米大学病院
女性乳房
5年生存率

	対象数	死亡数	打ち切り数	生存状況把握割合(%)	実測生存率	95%CI low	95% CI high	平均年齢(歳)
全体	127	20	-	99.2	84.2	76.6	89.5	60.7
I期	54	-	-	98.1	94.4	83.6	98.2	61.0
II期	50	-	0	100.0	90.0	77.6	95.7	60.0
III期	-	-	0	-	-	-	-	61.8
IV期	12	-	0	100.0	-	-	-	60.3

属性別集計対象数

性別	男性	女性						
対象数	0	127						
%	0.0	100.0						
年代	50歳未満	50歳代	60歳代	70歳代	80歳以上			
対象数	31	31	31	24	-			
%	24.4	24.4	24.4	18.9	-			
UICC TNM分類総合ステージ	I期	II期	III期	IV期	不詳	空欄		
対象数	54	50	-	12	-	-		
%	42.5	39.4	-	9.4	-	-		
観血的治療の実施	無	有	治癒切除	非治癒切除	別不詳			
対象数	31	96	87	-	-			
%	24.4	75.6	68.5	-	-			
発見経緯	がん検診	健康診断等	他疾患観察中	その他				
対象数	17	-	17	86				
%	13.4	-	13.4	67.7				

213 公立八女総合病院
2008-2009年2カ年データ

コメント:

特になし

公立八女総合病院
胃
5年生存率

	対象数	死亡数	打ち切り数	生存状況把握割合(%)	実測生存率	95%CI low	95% CI high	平均年齢(歳)
全体	145	76	0	100.0	47.6	39.3	55.4	73.6
I 期	86	32	0	100.0	62.8	51.7	72.0	74.4
II 期	14	-	0	100.0	-	-	-	72.4
III 期	12	-	0	100.0	-	-	-	70.7
IV 期	31	28	0	100.0	9.7	2.5	22.9	72.0

属性別集計対象数

性別	男性	女性						
対象数	103	42						
%	71.0	29.0						
年代	50歳未満	50歳代	60歳代	70歳代	80歳以上			
対象数	-	13	28	52	48			
%	-	9.0	19.3	35.9	33.1			
UICC TNM分類総合ステージ	I 期	II 期	III 期	IV 期	不詳	空欄		
対象数	86	14	12	31	-	0		
%	59.3	9.7	8.3	21.4	-	0.0		
観血的治療の実施	無	有	治癒切除	非治癒切除	別不詳			
対象数	43	102	95	-	0			
%	29.7	70.3	65.5	-	0.0			
発見経緯	がん検診	健康診断等	他疾患観察中	その他				
対象数	-	-	17	118				
%	-	-	11.7	81.4				

大腸

5年生存率

	対象数	死亡数	打ち切り数	生存状況把握割合(%)	実測生存率	95%CI low	95% CI high	平均年齢(歳)
全体	153	72	-	99.3	52.9	44.7	60.4	73.0
I 期	31	-	0	100.0	71.0	51.6	83.7	74.6
II 期	41	13	-	97.6	68.1	51.4	80.0	72.0
III 期	42	18	0	100.0	57.1	40.9	70.4	72.9
IV 期	37	32	0	100.0	13.5	4.9	26.4	73.9

属性別集計対象数

性別	男性	女性						
対象数	87	66						
%	56.9	43.1						
年代	50歳未満	50歳代	60歳代	70歳代	80歳以上			
対象数	-	13	37	64	37			
%	-	8.5	24.2	41.8	24.2			
UICC TNM分類総合ステージ	I 期	II 期	III 期	IV 期	不詳	空欄		
対象数	31	41	42	37	0	-		
%	20.3	26.8	27.5	24.2	0.0	-		
観血的治療の実施	無	有	治癒切除	非治癒切除	別不詳			
対象数	31	122	110	12	0			
%	20.3	79.7	71.9	7.8	0.0			
発見経緯	がん検診	健康診断等	他疾患観察中	その他				
対象数	-	-	11	137				
%	-	-	7.2	89.5				

* 10例以下は、「-」(ハイフン)表示
生存率は、集計対象30例以上の際表示

公立八女総合病院
肝
5年生存率

	対象数	死亡数	打ち切り数	生存状況把握割合(%)	実測生存率	95%CI low	95% CI high	平均年齢(歳)
全体	129	80	0	100.0	38.0	29.7	46.3	70.9
I 期	51	20	0	100.0	60.8	46.1	72.6	68.9
II 期	38	23	0	100.0	39.5	24.2	54.4	72.8
III 期	31	28	0	100.0	9.7	2.5	22.9	71.6
IV 期	-	-	0	-	-	-	-	66.2

属性別集計対象数

性別	男性	女性						
対象数	93	36						
%	72.1	27.9						
年代	50歳未満	50歳代	60歳代	70歳代	80歳以上			
対象数	-	20	28	51	27			
%	-	15.5	21.7	39.5	20.9			
病期	I 期	II 期	III 期	IV 期	不詳	空欄		
UICC TNM分類 ¹	対象数	51	38	31	-	-	0	
	%	39.5	29.5	24.0	-	-	0.0	
取り扱い規約	対象数	38	34	29	24	-	0	
	%	29.5	26.4	22.5	18.6	-	0.0	
観血的治療の実施	無	有	治癒切除	非治癒切除	別不詳			
対象数	114	15	15	0	0			
%	88.4	11.6	11.6	0.0	0.0			
発見経緯	がん検診	健康診断等	他疾患観察中	その他				
対象数	-	0	34	93				
%	-	0.0	26.4	72.1				

肺
5年生存率

	対象数	死亡数	打ち切り数	生存状況把握割合(%)	実測生存率	95%CI low	95% CI high	平均年齢(歳)
全体	133	95	-	98.5	27.8	20.4	35.6	73.7
I 期	27	13	0	100.0	-	-	-	76.7
II 期	-	-	0	-	-	-	-	69.6
III 期	59	47	-	98.3	19.1	10.2	30.1	74.1
IV 期	36	31	-	97.2	12.5	4.1	25.9	72.2

属性別集計対象数

性別	男性	女性	部位		小細胞	非小細胞	
対象数	103	30	対象数		19	114	
%	77.4	22.6	%		14.3	85.7	
年代	50歳未満	50歳代	60歳代	70歳代	80歳以上		
対象数	-	12	30	46	44		
%	-	9.0	22.6	34.6	33.1		
UICC TNM分類総合ステージ	I 期	II 期	III 期	IV 期	不詳	空欄	
対象数	27	-	59	36	-	0	
%	20.3	-	44.4	27.1	-	0.0	
観血的治療の実施	無	有	治癒切除	非治癒切除	別不詳		
対象数	91	42	38	-	0		
%	68.4	31.6	28.6	-	0.0		
発見経緯	がん検診	健康診断等	他疾患観察中	その他			
対象数	-	-	28	97			
%	-	-	21.1	72.9			

* 10例以下は、「-」(ハイフン)表示
生存率は、集計対象30例以上の際表示

公立八女総合病院
女性乳房
5年生存率

	対象数	死亡数	打ち切り数	生存状況把握割合(%)	実測生存率	95%CI low	95% CI high	平均年齢(歳)
全体	60	-	-	96.7	88.1	76.6	94.1	65.4
I期	29	-	-	96.6	-	-	-	66.3
II期	20	-	0	100.0	-	-	-	64.3
III期	-	-	0	-	-	-	-	80.5
IV期	-	-	-	-	-	-	-	61.9

属性別集計対象数

性別	男性	女性						
対象数	0	60						
%	0.0	100.0						
年代	50歳未満	50歳代	60歳代	70歳代	80歳以上			
対象数	-	13	12	17	-			
%	-	21.7	20.0	28.3	-			
UICC TNM分類総合ステージ	I期	II期	III期	IV期	不詳	空欄		
対象数	29	20	-	-	-	0		
%	48.3	33.3	-	-	-	0.0		
観血的治療の実施	無	有	治療切除	非治療切除	別不詳			
対象数	-	53	53	0	0			
%	-	88.3	88.3	0.0	0.0			
発見経緯	がん検診	健康診断等	他疾患観察中	その他				
対象数	-	-	-	52				
%	-	-	-	86.7				

214 地方独立行政法人 大牟田市立病院
2008-2009年2カ年データ

コメント:

特になし

地方独立行政法人 大牟田市立病院

胃

5年生存率

	対象数	死亡数	打ち切り数	生存状況把握割合(%)	実測生存率	95%CI low	95% CI high	平均年齢(歳)
全体	106	52	-	97.2	50.2	40.3	59.4	72.5
I期	68	19	-	95.6	71.4	58.9	80.7	71.9
II期	11	-	0	100.0	-	-	-	73.5
III期	-	-	0	-	-	-	-	69.7
IV期	15	15	0	100.0	-	-	-	74.0

属性別集計対象数

性別	男性	女性						
対象数	65	41						
%	61.3	38.7						
年代	50歳未満	50歳代	60歳代	70歳代	80歳以上			
対象数	-	-	20	46	27			
%	-	-	18.9	43.4	25.5			
UICC TNM分類総合ステージ	I期	II期	III期	IV期	不詳	空欄		
対象数	68	11	-	15	-	0		
%	64.2	10.4	-	14.2	-	0.0		
観血的治療の実施	無	有	治癒切除	非治癒切除	別不詳			
対象数	20	86	44	-	38			
%	18.9	81.1	41.5	-	35.8			
発見経緯	がん検診	健康診断等	他疾患観察中	その他				
対象数	-	-	74	29				
%	-	-	69.8	27.4				

大腸

5年生存率

	対象数	死亡数	打ち切り数	生存状況把握割合(%)	実測生存率	95%CI low	95% CI high	平均年齢(歳)
全体	132	56	-	96.2	56.6	47.6	64.6	71.6
I期	23	-	-	82.6	-	-	-	72.6
II期	44	13	0	100.0	70.5	54.6	81.7	72.4
III期	33	14	-	97.0	56.4	37.8	71.5	69.9
IV期	24	21	0	100.0	-	-	-	71.0

属性別集計対象数

性別	男性	女性						
対象数	75	57						
%	56.8	43.2						
年代	50歳未満	50歳代	60歳代	70歳代	80歳以上			
対象数	-	-	33	50	33			
%	-	-	25.0	37.9	25.0			
UICC TNM分類総合ステージ	I期	II期	III期	IV期	不詳	空欄		
対象数	23	44	33	24	-	-		
%	17.4	33.3	25.0	18.2	-	-		
観血的治療の実施	無	有	治癒切除	非治癒切除	別不詳			
対象数	16	116	44	13	59			
%	12.1	87.9	33.3	9.8	44.7			
発見経緯	がん検診	健康診断等	他疾患観察中	その他				
対象数	-	-	77	48				
%	-	-	58.3	36.4				

* 10例以下は、「-」(ハイフン)表示
生存率は、集計対象30例以上の際表示

地方独立行政法人 大牟田市立病院
肝
5年生存率

	対象数	死亡数	打ち切り数	生存状況把握割合(%)	実測生存率	95%CI low	95% CI high	平均年齢(歳)
全体	110	81	-	98.2	25.6	17.8	34.2	70.2
I期	27	15	-	96.3	-	-	-	69.2
II期	34	21	-	97.1	37.3	21.3	53.2	69.9
III期	22	22	0	100.0	-	-	-	71.9
IV期	12	11	0	100.0	-	-	-	69.3

属性別集計対象数

性別	男性	女性					
対象数	76	34					
%	69.1	30.9					
年代	50歳未満	50歳代	60歳代	70歳代	80歳以上		
対象数	-	-	38	47	14		
%	-	-	34.5	42.7	12.7		
病期	I期	II期	III期	IV期	不詳	空欄	
UICC TNM分類 ¹	対象数	27	34	22	12	15	0
%	24.5	30.9	20.0	10.9	13.6	0.0	
取り扱い規約	対象数	42	0	26	22	20	0
%	38.2	0.0	23.6	20.0	18.2	0.0	
観血的治療の実施	無	有	治癒切除	非治癒切除	別不詳		
対象数	90	20	-	-	12		
%	81.8	18.2	-	-	10.9		
発見経緯	がん検診	健康診断等	他疾患観察中	その他			
対象数	0	-	85	24			
%	0.0	-	77.3	21.8			

肺
5年生存率

	対象数	死亡数	打ち切り数	生存状況把握割合(%)	実測生存率	95%CI low	95% CI high	平均年齢(歳)
全体	17	12	-	94.1	-	-	-	75.6
I期	-	0	0	-	-	-	-	75.7
II期	-	-	0	-	-	-	-	83.0
III期	-	-	-	-	-	-	-	75.5
IV期	-	-	0	-	-	-	-	69.2

属性別集計対象数

性別	男性	女性	部位		小細胞	非小細胞
対象数	13	-	対象数		0	17
%	76.5	-	%		0.0	100.0
年代	50歳未満	50歳代	60歳代	70歳代	80歳以上	
対象数	0	0	-	-	-	
%	0.0	0.0	-	-	-	
UICC TNM分類総合ステージ	I期	II期	III期	IV期	不詳	空欄
対象数	-	-	-	-	-	0
%	-	-	-	-	-	0.0
観血的治療の実施	無	有	治癒切除	非治癒切除	別不詳	
対象数	15	-	-	0	-	
%	88.2	-	-	0.0	-	
発見経緯	がん検診	健康診断等	他疾患観察中	その他		
対象数	0	-	-	11		
%	0.0	-	-	64.7		

* 10例以下は、「-」(ハイフン)表示
生存率は、集計対象30例以上の際表示

地方独立行政法人 大牟田市立病院
女性乳房
5年生存率

	対象数	死亡数	打ち切り数	生存状況把握割合(%)	実測生存率	95%CI low	95% CI high	平均年齢(歳)
全体	67	-	-	97.0	84.9	73.7	91.6	68.2
I期	33	-	0	100.0	90.9	74.4	97.0	68.4
II期	21	-	-	95.2	-	-	-	69.5
III期	-	-	0	-	-	-	-	61.4
IV期	-	-	-	-	-	-	-	68.0

属性別集計対象数

性別	男性	女性					
対象数	0	67					
%	0.0	100.0					
年代	50歳未満	50歳代	60歳代	70歳代	80歳以上		
対象数	-	13	18	18	14		
%	-	19.4	26.9	26.9	20.9		
UICC TNM分類総合ステージ	I期	II期	III期	IV期	不詳	空欄	
対象数	33	21	-	-	-	0	
%	49.3	31.3	-	-	-	0.0	
観血的治療の実施	無	有	治癒切除	非治癒切除	別不詳		
対象数	-	62	14	-	39		
%	-	92.5	20.9	-	58.2		
発見経緯	がん検診	健康診断等	他疾患観察中	その他			
対象数	-	-	25	31			
%	-	-	37.3	46.3			

215 社会保険田川病院
2008-2009年2カ年データ

コメント:

特になし

社会保険田川病院
胃
5年生存率

	対象数	死亡数	打ち切り数	生存状況把握割合(%)	実測生存率	95%CI low	95% CI high	平均年齢(歳)
全体	188	88	0	100.0	53.2	45.8	60.0	72.8
I 期	99	26	0	100.0	73.7	63.9	81.3	72.3
II 期	23	-	0	100.0	-	-	-	74.9
III 期	16	-	0	100.0	-	-	-	71.7
IV 期	46	42	0	100.0	8.7	2.8	18.9	71.9

属性別集計対象数

性別	男性	女性						
対象数	119	69						
%	63.3	36.7						
年代	50歳未満	50歳代	60歳代	70歳代	80歳以上			
対象数	-	23	38	63	59			
%	-	12.2	20.2	33.5	31.4			
UICC TNM分類総合ステージ	I 期	II 期	III 期	IV 期	不詳	空欄		
対象数	99	23	16	46	-	0		
%	52.7	12.2	8.5	24.5	-	0.0		
観血的治療の実施	無	有	治癒切除	非治癒切除	別不詳			
対象数	42	146	127	17	-			
%	22.3	77.7	67.6	9.0	-			
発見経緯	がん検診	健康診断等	他疾患観察中	その他				
対象数	12	-	94	75				
%	6.4	-	50.0	39.9				

大腸

5年生存率

	対象数	死亡数	打ち切り数	生存状況把握割合(%)	実測生存率	95%CI low	95% CI high	平均年齢(歳)
全体	190	82	0	100.0	56.8	49.5	63.5	71.4
I 期	51	13	0	100.0	74.5	60.2	84.3	71.6
II 期	54	15	0	100.0	72.2	58.2	82.2	70.6
III 期	46	20	0	100.0	56.5	41.1	69.4	70.6
IV 期	36	33	0	100.0	8.3	2.1	20.1	73.2

属性別集計対象数

性別	男性	女性						
対象数	107	83						
%	56.3	43.7						
年代	50歳未満	50歳代	60歳代	70歳代	80歳以上			
対象数	-	26	46	68	46			
%	-	13.7	24.2	35.8	24.2			
UICC TNM分類総合ステージ	I 期	II 期	III 期	IV 期	不詳	空欄		
対象数	51	54	46	36	-	-		
%	26.8	28.4	24.2	18.9	-	-		
観血的治療の実施	無	有	治癒切除	非治癒切除	別不詳			
対象数	15	175	137	32	-			
%	7.9	92.1	72.1	16.8	-			
発見経緯	がん検診	健康診断等	他疾患観察中	その他				
対象数	-	13	87	80				
%	-	6.8	45.8	42.1				

* 10例以下は、「-」(ハイフン)表示
生存率は、集計対象30例以上の際表示

社会保険田川病院
肝
5年生存率

	対象数	死亡数	打ち切り数	生存状況把握割合(%)	実測生存率	95%CI low	95% CI high	平均年齢(歳)
全体	58	46	0	100.0	20.7	11.4	31.8	72.3
I期	20	12	0	100.0	-	-	-	70.1
II期	15	11	0	100.0	-	-	-	70.2
III期	15	15	0	100.0	-	-	-	74.4
IV期	-	-	0	-	-	-	-	72.4

属性別集計対象数

性別	男性	女性					
対象数	42	16					
%	72.4	27.6					
年代	50歳未満	50歳代	60歳代	70歳代	80歳以上		
対象数	0	11	-	21	17		
%	0.0	19.0	-	36.2	29.3		
病期	I期	II期	III期	IV期	不詳	空欄	
UICC TNM分類I	対象数	20	15	15	-	-	0
%	34.5	25.9	25.9	-	-	0.0	
取り扱い規約	対象数	16	12	11	16	-	0
%	27.6	20.7	19.0	27.6	-	0.0	
観血的治療の実施	無	有	治癒切除	非治癒切除	別不詳		
対象数	57	-	-	0	0		
%	98.3	-	-	0.0	0.0		
発見経緯	がん検診	健康診断等	他疾患観察中	その他			
対象数	0	-	48	-			
%	0.0	-	82.8	-			

肺
5年生存率

	対象数	死亡数	打ち切り数	生存状況把握割合(%)	実測生存率	95%CI low	95% CI high	平均年齢(歳)
全体	82	72	-	98.8	11.5	5.7	19.5	75.7
I期	13	-	-	92.3	-	-	-	73.3
II期	-	-	0	-	-	-	-	76.0
III期	12	11	0	100.0	-	-	-	73.2
IV期	38	38	0	100.0	0.0	0.0	0.0	75.0

属性別集計対象数

性別	男性	女性	部位		小細胞	非小細胞
対象数	51	31	対象数		-	75
%	62.2	37.8	%		-	91.5
年代	50歳未満	50歳代	60歳代	70歳代	80歳以上	
対象数	0	-	12	29	34	
%	0.0	-	14.6	35.4	41.5	
UICC TNM分類総合ステージ	I期	II期	III期	IV期	不詳	空欄
対象数	13	-	12	38	14	0
%	15.9	-	14.6	46.3	17.1	0.0
観血的治療の実施	無	有	治癒切除	非治癒切除	別不詳	
対象数	71	11	-	-	0	
%	86.6	13.4	-	-	0.0	
発見経緯	がん検診	健康診断等	他疾患観察中	その他		
対象数	0	-	54	27		
%	0.0	-	65.9	32.9		

* 10例以下は、「-」(ハイフン)表示
生存率は、集計対象30例以上の際表示

社会保険田川病院
女性乳房
5年生存率

	対象数	死亡数	打ち切り数	生存状況把握割合(%)	実測生存率	95%CI low	95% CI high	平均年齢(歳)
全体	61	-	0	100.0	83.6	71.7	90.8	65.0
I期	25	-	0	100.0	-	-	-	63.5
II期	26	-	0	100.0	-	-	-	64.9
III期	-	-	0	-	-	-	-	67.6
IV期	-	-	0	-	-	-	-	71.5

属性別集計対象数

性別	男性	女性						
対象数	0	61						
%	0.0	100.0						
年代	50歳未満	50歳代	60歳代	70歳代	80歳以上			
対象数	-	14	15	18	-			
%	-	23.0	24.6	29.5	-			
UICC TNM分類総合ステージ	I期	II期	III期	IV期	不詳	空欄		
対象数	25	26	-	-	-	0		
%	41.0	42.6	-	-	-	0.0		
観血的治療の実施	無	有	治癒切除	非治癒切除	別不詳			
対象数	-	56	53	-	0			
%	-	91.8	86.9	-	0.0			
発見経緯	がん検診	健康診断等	他疾患観察中	その他				
対象数	12	-	-	39				
%	19.7	-	-	63.9				

216

飯塚病院

2008-2009年2カ年データ

コメント:

生存率を比較すると、全てのがん腫で施設毎に大きな差が見られる。よって各施設毎の治療内容が異なる場合、5年生存率に差が出るのは当然であり、今回のデータは病院の実力を示すものではない。今後、生存率に影響を与えるような背景因子の蓄積を経ての生存率公表が必要である。

飯塚病院
胃
5年生存率

	対象数	死亡数	打ち切り数	生存状況把握割合(%)	実測生存率	95%CI low	95% CI high	平均年齢(歳)
全体	457	222	17	96.3	50.6	45.9	55.1	71.3
I 期	265	81	13	95.1	68.6	62.6	73.9	71.9
II 期	42	24	0	100.0	42.9	27.8	57.1	72.5
III 期	32	18	-	96.9	43.5	26.2	59.7	69.0
IV 期	88	85	-	97.7	1.8	0.2	7.5	69.7

属性別集計対象数

性別	男性	女性						
対象数	333	124						
%	72.9	27.1						
年代	50歳未満	50歳代	60歳代	70歳代	80歳以上			
対象数	23	52	95	175	112			
%	5.0	11.4	20.8	38.3	24.5			
UICC TNM分類総合ステージ	I 期	II 期	III 期	IV 期	不詳	空欄		
対象数	265	42	32	88	13	17		
%	58.0	9.2	7.0	19.3	2.8	3.7		
観血的治療の実施	無	有	治癒切除	非治癒切除	別不詳			
対象数	135	322	266	-	50			
%	29.5	70.5	58.2	-	10.9			
発見経緯	がん検診	健康診断等	他疾患観察中	その他				
対象数	-	41	141	266				
%	-	9.0	30.9	58.2				

大腸

5年生存率

	対象数	死亡数	打ち切り数	生存状況把握割合(%)	実測生存率	95%CI low	95% CI high	平均年齢(歳)
全体	367	163	-	97.5	55.1	49.8	60.0	72.0
I 期	70	11	-	95.7	84.1	73.1	90.8	70.9
II 期	108	38	-	99.1	64.7	54.9	72.9	74.6
III 期	94	41	-	96.8	55.6	44.9	65.0	71.4
IV 期	77	65	-	98.7	14.5	7.7	23.4	69.8

属性別集計対象数

性別	男性	女性						
対象数	201	166						
%	54.8	45.2						
年代	50歳未満	50歳代	60歳代	70歳代	80歳以上			
対象数	-	51	83	137	89			
%	-	13.9	22.6	37.3	24.3			
UICC TNM分類総合ステージ	I 期	II 期	III 期	IV 期	不詳	空欄		
対象数	70	108	94	77	-	-		
%	19.1	29.4	25.6	21.0	-	-		
観血的治療の実施	無	有	治癒切除	非治癒切除	別不詳			
対象数	67	300	227	44	29			
%	18.3	81.7	61.9	12.0	7.9			
発見経緯	がん検診	健康診断等	他疾患観察中	その他				
対象数	0	30	84	253				
%	0.0	8.2	22.9	68.9				

* 10例以下は、「-」(ハイフン)表示
生存率は、集計対象30例以上の際表示

飯塚病院
肝
5年生存率

	対象数	死亡数	打ち切り数	生存状況把握割合(%)	実測生存率	95%CI low	95% CI high	平均年齢(歳)
全体	282	168	-	98.2	39.6	33.9	45.3	68.0
I 期	107	48	-	98.1	54.3	44.3	63.3	68.8
II 期	91	46	-	96.7	48.3	37.6	58.2	67.1
III 期	66	58	0	100.0	12.1	5.7	21.2	67.5
IV 期	14	14	0	100.0	-	-	-	68.3

属性別集計対象数

性別	男性	女性						
対象数	199	83						
%	70.6	29.4						
年代	50歳未満	50歳代	60歳代	70歳代	80歳以上			
対象数	13	55	74	101	39			
%	4.6	19.5	26.2	35.8	13.8			
病期	I 期	II 期	III 期	IV 期	不詳	空欄		
UICC TNM分類 ¹	対象数	107	91	66	14	-	-	
	%	37.9	32.3	23.4	5.0	-	-	
取り扱い規約	対象数	49	104	67	58	-	0	
	%	17.4	36.9	23.8	20.6	-	0.0	
観血的治療の実施	無	有	治癒切除	非治癒切除	別不詳			
対象数	164	118	94	-	19			
%	58.2	41.8	33.3	-	6.7			
発見経緯	がん検診	健康診断等	他疾患観察中	その他				
対象数	0	-	168	106				
%	0.0	-	59.6	37.6				

肺
5年生存率

	対象数	死亡数	打ち切り数	生存状況把握割合(%)	実測生存率	95%CI low	95% CI high	平均年齢(歳)
全体	385	276	-	97.9	27.0	22.6	31.6	71.8
I 期	137	50	-	98.5	63.0	54.3	70.6	71.2
II 期	18	12	0	100.0	-	-	-	69.8
III 期	112	101	-	97.3	7.5	3.5	13.4	72.4
IV 期	110	106	-	97.3	1.0	0.1	4.7	71.9

属性別集計対象数

性別	男性	女性	部位		小細胞	非小細胞	
対象数	273	112	対象数		37	348	
%	70.9	29.1	%		9.6	90.4	
年代	50歳未満	50歳代	60歳代	70歳代	80歳以上		
対象数	-	43	103	142	92		
%	-	11.2	26.8	36.9	23.9		
UICC TNM分類総合ステージ	I 期	II 期	III 期	IV 期	不詳	空欄	
対象数	137	18	112	110	-	-	
%	35.6	4.7	29.1	28.6	-	-	
観血的治療の実施	無	有	治癒切除	非治癒切除	別不詳		
対象数	237	148	111	-	28		
%	61.6	38.4	28.8	-	7.3		
発見経緯	がん検診	健康診断等	他疾患観察中	その他			
対象数	-	36	143	200			
%	-	9.4	37.1	51.9			

* 10例以下は、「-」(ハイフン)表示
 生存率は、集計対象30例以上の際表示

飯塚病院
女性乳房
5年生存率

	対象数	死亡数	打ち切り数	生存状況把握割合(%)	実測生存率	95%CI low	95% CI high	平均年齢(歳)
全体	160	24	-	97.5	84.9	78.3	89.6	64.3
I期	76	-	0	100.0	89.5	80.1	94.6	62.6
II期	45	-	-	95.6	83.9	69.2	92.0	64.4
III期	32	-	-	93.8	84.4	66.5	93.2	68.3
IV期	-	-	0	-	-	-	-	64.3

属性別集計対象数

性別	男性	女性					
対象数	0	160					
%	0.0	100.0					
年代	50歳未満	50歳代	60歳代	70歳代	80歳以上		
対象数	17	39	48	35	21		
%	10.6	24.4	30.0	21.9	13.1		
UICC TNM分類総合ステージ	I期	II期	III期	IV期	不詳	空欄	
対象数	76	45	32	-	0	0	
%	47.5	28.1	20.0	-	0.0	0.0	
観血的治療の実施	無	有	治癒切除	非治癒切除	別不詳		
対象数	-	150	121	-	27		
%	-	93.8	75.6	-	16.9		
発見経緯	がん検診	健康診断等	他疾患観察中	その他			
対象数	20	-	18	115			
%	12.5	-	11.3	71.9			

* 10例以下は、「-」(ハイフン)表示
生存率は、集計対象30例以上の際表示

217 福岡東医療センター
2008-2009年2カ年データ

コメント:

特になし

福岡東医療センター
胃
5年生存率

	対象数	死亡数	打ち切り数	生存状況把握割合(%)	実測生存率	95%CI low	95% CI high	平均年齢(歳)
全体	89	47	-	95.5	46.3	35.5	56.3	70.1
I期	45	15	-	93.3	65.9	49.9	77.9	70.1
II期	20	-	-	95.0	-	-	-	70.9
III期	-	-	0	-	-	-	-	71.5
IV期	15	14	0	100.0	-	-	-	66.4

属性別集計対象数

性別	男性	女性						
対象数	64	25						
%	71.9	28.1						
年代	50歳未満	50歳代	60歳代	70歳代	80歳以上			
対象数	-	11	26	22	25			
%	-	12.4	29.2	24.7	28.1			
UICC TNM分類総合ステージ	I期	II期	III期	IV期	不詳	空欄		
対象数	45	20	-	15	-	0		
%	50.6	22.5	-	16.9	-	0.0		
観血的治療の実施	無	有	治癒切除	非治癒切除	別不詳			
対象数	24	65	62	-	0			
%	27.0	73.0	69.7	-	0.0			
発見経緯	がん検診	健康診断等	他疾患観察中	その他				
対象数	-	-	24	56				
%	-	-	27.0	62.9				

大腸

5年生存率

	対象数	死亡数	打ち切り数	生存状況把握割合(%)	実測生存率	95%CI low	95% CI high	平均年齢(歳)
全体	103	46	-	91.3	54.9	44.7	64.0	69.1
I期	24	-	-	87.5	-	-	-	71.3
II期	28	-	-	85.7	-	-	-	70.1
III期	30	13	-	93.3	56.5	37.1	72.0	67.3
IV期	21	18	0	100.0	-	-	-	68.1

属性別集計対象数

性別	男性	女性						
対象数	56	47						
%	54.4	45.6						
年代	50歳未満	50歳代	60歳代	70歳代	80歳以上			
対象数	-	18	29	24	26			
%	-	17.5	28.2	23.3	25.2			
UICC TNM分類総合ステージ	I期	II期	III期	IV期	不詳	空欄		
対象数	24	28	30	21	0	0		
%	23.3	27.2	29.1	20.4	0.0	0.0		
観血的治療の実施	無	有	治癒切除	非治癒切除	別不詳			
対象数	16	87	83	-	-			
%	15.5	84.5	80.6	-	-			
発見経緯	がん検診	健康診断等	他疾患観察中	その他				
対象数	-	-	22	74				
%	-	-	21.4	71.8				

* 10例以下は、「-」(ハイフン)表示
生存率は、集計対象30例以上の際表示

福岡東医療センター
肝
5年生存率

	対象数	死亡数	打ち切り数	生存状況把握割合(%)	実測生存率	95%CI low	95% CI high	平均年齢(歳)
全体	69	51	-	97.1	25.3	15.6	36.1	71.5
I期	18	11	0	100.0	-	-	-	72.6
II期	27	18	-	96.3	-	-	-	71.1
III期	19	17	-	94.7	-	-	-	73.4
IV期	-	-	0	-	-	-	-	62.6

属性別集計対象数

性別	男性	女性						
対象数	50	19						
%	72.5	27.5						
年代	50歳未満	50歳代	60歳代	70歳代	80歳以上			
対象数	-	-	18	18	22			
%	-	-	26.1	26.1	31.9			
病期	I期	II期	III期	IV期	不詳	空欄		
UICC TNM分類 ¹	対象数	18	27	19	-	0	0	
	%	26.1	39.1	27.5	-	0.0	0.0	
取り扱い規約	対象数	27	24	-	-	0	0	
	%	39.1	34.8	-	-	0.0	0.0	
観血的治療の実施	無	有	治癒切除	非治癒切除	別不詳			
対象数	46	23	23	0	0			
%	66.7	33.3	33.3	0.0	0.0			
発見経緯	がん検診	健康診断等	他疾患観察中	その他				
対象数	0	-	24	40				
%	0.0	-	34.8	58.0				

肺
5年生存率

	対象数	死亡数	打ち切り数	生存状況把握割合(%)	実測生存率	95%CI low	95% CI high	平均年齢(歳)
全体	254	170	-	96.9	32.4	26.7	38.3	69.8
I期	88	30	-	95.5	65.5	54.5	74.5	69.3
II期	16	11	0	100.0	-	-	-	70.3
III期	63	44	-	95.2	28.1	17.5	39.7	70.0
IV期	83	81	-	98.8	1.8	0.2	7.6	69.6

属性別集計対象数

性別	男性	女性	部位		小細胞	非小細胞	
対象数	180	74	対象数		29	225	
%	70.9	29.1	%		11.4	88.6	
年代	50歳未満	50歳代	60歳代	70歳代	80歳以上		
対象数	-	35	76	83	51		
%	-	13.8	29.9	32.7	20.1		
UICC TNM分類総合ステージ	I期	II期	III期	IV期	不詳	空欄	
対象数	88	16	63	83	-	0	
%	34.6	6.3	24.8	32.7	-	0.0	
観血的治療の実施	無	有	治癒切除	非治癒切除	別不詳		
対象数	156	98	96	-	0		
%	61.4	38.6	37.8	-	0.0		
発見経緯	がん検診	健康診断等	他疾患観察中	その他			
対象数	16	18	29	191			
%	6.3	7.1	11.4	75.2			

* 10例以下は、「-」(ハイフン)表示
生存率は、集計対象30例以上の際表示

福岡東医療センター
女性乳房
5年生存率

	対象数	死亡数	打ち切り数	生存状況把握割合(%)	実測生存率	95%CI low	95% CI high	平均年齢(歳)
全体	51	-	-	96.1	84.2	70.8	91.8	62.8
I期	29	-	0	100.0	-	-	-	61.5
II期	18	-	-	88.9	-	-	-	63.7
III期	-	0	0	-	-	-	-	66.0
IV期	-	-	0	-	-	-	-	74.0

属性別集計対象数

性別	男性	女性						
対象数	0	51						
%	0.0	100.0						
年代	50歳未満	50歳代	60歳代	70歳代	80歳以上			
対象数	12	-	12	12	-			
%	23.5	-	23.5	23.5	-			
UICC TNM分類総合ステージ	I期	II期	III期	IV期	不詳	空欄		
対象数	29	18	-	-	0	0		
%	56.9	35.3	-	-	0.0	0.0		
観血的治療の実施	無	有	治癒切除	非治癒切除	別不詳			
対象数	-	47	46	0	-			
%	-	92.2	90.2	0.0	-			
発見経緯	がん検診	健康診断等	他疾患観察中	その他				
対象数	0	-	-	46				
%	0.0	-	-	90.2				

218 北九州市立医療センター
2008-2009年2カ年データ

コメント:

施設別生存率を比較すると、全てのがん腫において施設ごとに多少の差がみられる。これは治療した対象者の進行度や年齢、併存症の有無及び重症度等の背景因子が異なることも影響していると考えられる。
したがって、生存率の数値のみで施設ごとの治療成績を比較することには注意を要する。

北九州市立医療センター
胃
5年生存率

	対象数	死亡数	打ち切り数	生存状況把握割合(%)	実測生存率	95%CI low	95% CI high	平均年齢(歳)
全体	424	120	-	99.1	71.6	67.0	75.6	68.0
I 期	298	45	-	99.0	84.8	80.2	88.5	68.2
II 期	37	-	0	100.0	73.0	55.6	84.4	68.4
III 期	25	14	0	100.0	-	-	-	62.6
IV 期	49	46	-	98.0	4.2	0.8	12.6	67.9

属性別集計対象数

性別	男性	女性						
対象数	285	139						
%	67.2	32.8						
年代	50歳未満	50歳代	60歳代	70歳代	80歳以上			
対象数	24	59	142	148	51			
%	5.7	13.9	33.5	34.9	12.0			
UICC TNM分類総合ステージ	I 期	II 期	III 期	IV 期	不詳	空欄		
対象数	298	37	25	49	-	-		
%	70.3	8.7	5.9	11.6	-	-		
観血的治療の実施	無	有	治癒切除	非治癒切除	別不詳			
対象数	50	374	367	-	-			
%	11.8	88.2	86.6	-	-			
発見経緯	がん検診	健康診断等	他疾患観察中	その他				
対象数	24	60	110	230				
%	5.7	14.2	25.9	54.2				

大腸

5年生存率

	対象数	死亡数	打ち切り数	生存状況把握割合(%)	実測生存率	95%CI low	95% CI high	平均年齢(歳)
全体	338	99	0	100.0	70.7	65.5	75.3	66.5
I 期	102	14	0	100.0	86.3	77.9	91.6	66.0
II 期	90	19	0	100.0	78.9	68.9	86.0	68.4
III 期	81	16	0	100.0	80.3	69.8	87.4	66.8
IV 期	53	46	0	100.0	13.2	5.8	23.7	63.4

属性別集計対象数

性別	男性	女性						
対象数	188	150						
%	55.6	44.4						
年代	50歳未満	50歳代	60歳代	70歳代	80歳以上			
対象数	24	70	98	97	49			
%	7.1	20.7	29.0	28.7	14.5			
UICC TNM分類総合ステージ	I 期	II 期	III 期	IV 期	不詳	空欄		
対象数	102	90	81	53	-	-		
%	30.2	26.6	24.0	15.7	-	-		
観血的治療の実施	無	有	治癒切除	非治癒切除	別不詳			
対象数	31	307	298	-	-			
%	9.2	90.8	88.2	-	-			
発見経緯	がん検診	健康診断等	他疾患観察中	その他				
対象数	21	43	71	203				
%	6.2	12.7	21.0	60.1				

* 10例以下は、「-」(ハイフン)表示
生存率は、集計対象30例以上の際表示

北九州市立医療センター
肝
5年生存率

	対象数	死亡数	打ち切り数	生存状況把握割合(%)	実測生存率	95%CI low	95% CI high	平均年齢(歳)
全体	172	104	0	100.0	39.5	32.2	46.8	68.6
I期	79	33	0	100.0	58.2	46.6	68.2	67.4
II期	46	29	0	100.0	37.0	23.4	50.6	69.7
III期	33	29	0	100.0	12.1	3.8	25.5	69.9
IV期	11	11	0	100.0	-	-	-	64.9

属性別集計対象数

性別	男性	女性							
対象数	122	50							
%	70.9	29.1							
年代	50歳未満	50歳代	60歳代	70歳代	80歳以上				
対象数	-	23	57	76	14				
%	-	13.4	33.1	44.2	8.1				
病期	I期	II期	III期	IV期	不詳	空欄			
UICC TNM分類 ¹	対象数	79	46	33	11	-	0		
	%	45.9	26.7	19.2	6.4	-	0.0		
取り扱い規約	対象数	38	69	38	22	-	0		
	%	22.1	40.1	22.1	12.8	-	0.0		
観血的治療の実施	無	有	治癒切除	非治癒切除	別不詳				
対象数	124	48	47	-	0				
%	72.1	27.9	27.3	-	0.0				
発見経緯	がん検診	健康診断等	他疾患観察中	その他					
対象数	-	-	129	34					
%	-	-	75.0	19.8					

肺
5年生存率

	対象数	死亡数	打ち切り数	生存状況把握割合(%)	実測生存率	95%CI low	95% CI high	平均年齢(歳)
全体	412	224	-	99.3	45.5	40.6	50.2	68.3
I期	182	40	-	99.5	78.0	71.2	83.3	69.0
II期	30	14	-	96.7	52.4	33.2	68.5	67.1
III期	89	70	0	100.0	21.4	13.5	30.3	67.4
IV期	105	95	-	99.0	8.8	4.3	15.3	67.8

属性別集計対象数

性別	男性	女性	部位		小細胞	非小細胞	
対象数	258	154	対象数		30	382	
%	62.6	37.4	%		7.3	92.7	
年代	50歳未満	50歳代	60歳代	70歳代	80歳以上		
対象数	17	59	134	153	49		
%	4.1	14.3	32.5	37.1	11.9		
UICC TNM分類総合ステージ	I期	II期	III期	IV期	不詳	空欄	
対象数	182	30	89	105	-	-	
%	44.2	7.3	21.6	25.5	-	-	
観血的治療の実施	無	有	治癒切除	非治癒切除	別不詳		
対象数	180	232	224	-	0		
%	43.7	56.3	54.4	-	0.0		
発見経緯	がん検診	健康診断等	他疾患観察中	その他			
対象数	11	68	163	170			
%	2.7	16.5	39.6	41.3			

* 10例以下は、「-」(ハイフン)表示
生存率は、集計対象30例以上の際表示

北九州市立医療センター
女性乳房
5年生存率

	対象数	死亡数	打ち切り数	生存状況把握割合(%)	実測生存率	95%CI low	95% CI high	平均年齢(歳)
全体	598	52	-	99.8	91.3	88.7	93.3	58.3
I期	307	-	0	100.0	96.7	94.0	98.2	59.0
II期	216	18	0	100.0	91.7	87.1	94.7	57.6
III期	48	12	-	97.9	74.8	60.0	84.9	54.3
IV期	20	-	0	100.0	-	-	-	61.7

属性別集計対象数

性別	男性	女性					
対象数	0	598					
%	0.0	100.0					
年代	50歳未満	50歳代	60歳代	70歳代	80歳以上		
対象数	159	158	167	87	27		
%	26.6	26.4	27.9	14.5	4.5		
UICC TNM分類総合ステージ	I期	II期	III期	IV期	不詳	空欄	
対象数	307	216	48	20	-	0	
%	51.3	36.1	8.0	3.3	-	0.0	
観血的治療の実施	無	有	治癒切除	非治癒切除	別不詳		
対象数	32	566	562	-	0		
%	5.4	94.6	94.0	-	0.0		
発見経緯	がん検診	健康診断等	他疾患観察中	その他			
対象数	129	27	35	407			
%	21.6	4.5	5.9	68.1			

* 10例以下は、「-」(ハイフン)表示
生存率は、集計対象30例以上の際表示

219 独立行政法人国立病院機構 九州がんセンター
2008-2009年2カ年データ

コメント:

特になし

独立行政法人国立病院機構 九州がんセンター
胃

5年生存率

	対象数	死亡数	打ち切り数	生存状況把握割合(%)	実測生存率	95%CI low	95% CI high	平均年齢(歳)
全体	311	114	28	91.0	62.8	57.1	67.9	65.1
I期	171	23	18	89.5	86.2	80.0	90.6	66.1
II期	22	-	-	90.9	-	-	-	64.1
III期	27	-	-	85.2	-	-	-	67.9
IV期	87	76	-	95.4	10.5	5.0	18.3	62.5

属性別集計対象数

性別	男性	女性						
対象数	216	95						
%	69.5	30.5						
年代	50歳未満	50歳代	60歳代	70歳代	80歳以上			
対象数	25	69	108	75	34			
%	8.0	22.2	34.7	24.1	10.9			
UICC TNM分類総合ステージ	I期	II期	III期	IV期	不詳	空欄		
対象数	171	22	27	87	-	-		
%	55.0	7.1	8.7	28.0	-	-		
観血的治療の実施	無	有	治癒切除	非治癒切除	別不詳			
対象数	83	228	221	-	0			
%	26.7	73.3	71.1	-	0.0			
発見経緯	がん検診	健康診断等	他疾患観察中	その他				
対象数	53	11	59	188				
%	17.0	3.5	19.0	60.5				

大腸

5年生存率

	対象数	死亡数	打ち切り数	生存状況把握割合(%)	実測生存率	95%CI low	95% CI high	平均年齢(歳)
全体	251	87	18	92.8	64.8	58.5	70.4	63.1
I期	51	-	-	86.3	80.3	66.4	88.9	64.2
II期	57	-	-	89.5	92.9	82.1	97.3	65.8
III期	72	22	-	97.2	69.4	57.4	78.7	63.1
IV期	68	49	-	95.6	25.2	15.4	36.2	59.9

属性別集計対象数

性別	男性	女性						
対象数	131	120						
%	52.2	47.8						
年代	50歳未満	50歳代	60歳代	70歳代	80歳以上			
対象数	30	61	85	56	19			
%	12.0	24.3	33.9	22.3	7.6			
UICC TNM分類総合ステージ	I期	II期	III期	IV期	不詳	空欄		
対象数	51	57	72	68	-	-		
%	20.3	22.7	28.7	27.1	-	-		
観血的治療の実施	無	有	治癒切除	非治癒切除	別不詳			
対象数	46	205	201	-	0			
%	18.3	81.7	80.1	-	0.0			
発見経緯	がん検診	健康診断等	他疾患観察中	その他				
対象数	27	-	40	175				
%	10.8	-	15.9	69.7				

* 10例以下は、「-」(ハイフン)表示
生存率は、集計対象30例以上の際表示

独立行政法人国立病院機構 九州がんセンター
肝
5年生存率

	対象数	死亡数	打ち切り数	生存状況把握割合(%)	実測生存率	95%CI low	95% CI high	平均年齢(歳)
全体	96	56	-	92.7	40.2	30.3	50.0	69.2
I期	48	16	-	95.8	66.6	51.4	78.0	71.1
II期	23	19	-	91.3	-	-	-	69.4
III期	16	12	-	81.3	-	-	-	67.1
IV期	-	-	0	-	-	-	-	61.3

属性別集計対象数

性別	男性	女性						
対象数	60	36						
%	62.5	37.5						
年代	50歳未満	50歳代	60歳代	70歳代	80歳以上			
対象数	-	16	30	34	14			
%	-	16.7	31.3	35.4	14.6			
病期	I期	II期	III期	IV期	不詳	空欄		
UICC TNM分類 ¹	対象数	48	23	16	-	0	-	
	%	50.0	24.0	16.7	-	0.0	-	
取り扱い規約	対象数	32	37	-	17	-	0	
	%	33.3	38.5	-	17.7	-	0.0	
観血的治療の実施	無	有	治癒切除	非治癒切除	別不詳			
対象数	71	25	25	0	0			
%	74.0	26.0	26.0	0.0	0.0			
発見経緯	がん検診	健康診断等	他疾患観察中	その他				
対象数	-	-	56	36				
%	-	-	58.3	37.5				

肺
5年生存率

	対象数	死亡数	打ち切り数	生存状況把握割合(%)	実測生存率	95%CI low	95% CI high	平均年齢(歳)
全体	532	305	14	97.4	42.2	37.9	46.4	65.7
I期	201	35	-	95.5	82.4	76.3	87.0	67.2
II期	29	14	0	100.0	-	-	-	67.9
III期	140	103	-	97.1	25.0	18.1	32.6	65.5
IV期	162	153	-	99.4	5.3	2.5	9.6	63.6

属性別集計対象数

性別	男性	女性	部位		小細胞	非小細胞	
対象数	337	195	対象数		44	488	
%	63.3	36.7	%		8.3	91.7	
年代	50歳未満	50歳代	60歳代	70歳代	80歳以上		
対象数	39	110	163	181	39		
%	7.3	20.7	30.6	34.0	7.3		
UICC TNM分類総合ステージ	I期	II期	III期	IV期	不詳	空欄	
対象数	201	29	140	162	0	0	
%	37.8	5.5	26.3	30.5	0.0	0.0	
観血的治療の実施	無	有	治癒切除	非治癒切除	別不詳		
対象数	286	246	241	-	0		
%	53.8	46.2	45.3	-	0.0		
発見経緯	がん検診	健康診断等	他疾患観察中	その他			
対象数	53	46	131	302			
%	10.0	8.6	24.6	56.8			

* 10例以下は、「-」(ハイフン)表示
生存率は、集計対象30例以上の際表示

独立行政法人国立病院機構 九州がんセンター
女性乳房
5年生存率

	対象数	死亡数	打ち切り数	生存状況把握割合(%)	実測生存率	95%CI low	95% CI high	平均年齢(歳)
全体	521	45	21	96.0	91.2	88.4	93.4	56.2
I期	230	-	-	96.1	96.5	93.0	98.2	56.5
II期	200	14	-	96.5	92.9	88.3	95.7	55.6
III期	64	-	-	92.2	87.2	76.0	93.4	56.3
IV期	27	15	0	100.0	-	-	-	57.4

属性別集計対象数

性別	男性	女性					
対象数	0	521					
%	0.0	100.0					
年代	50歳未満	50歳代	60歳代	70歳代	80歳以上		
対象数	158	158	137	49	19		
%	30.3	30.3	26.3	9.4	3.6		
UICC TNM分類総合ステージ	I期	II期	III期	IV期	不詳	空欄	
対象数	230	200	64	27	0	0	
%	44.1	38.4	12.3	5.2	0.0	0.0	
観血的治療の実施	無	有	治癒切除	非治癒切除	別不詳		
対象数	70	451	447	-	-		
%	13.4	86.6	85.8	-	-		
発見経緯	がん検診	健康診断等	他疾患観察中	その他			
対象数	108	-	55	348			
%	20.7	-	10.6	66.8			

* 10例以下は、「-」(ハイフン)表示
生存率は、集計対象30例以上の際表示

220 国立大学法人 九州大学病院
2008-2009年2カ年データ

コメント: 九州大学病院の各臓器の5年実測生存率は、全国平均と同等あるいは同等以上の成績を示している。

国立大学法人 九州大学病院
胃

5年生存率

	対象数	死亡数	打ち切り数	生存状況把握割合(%)	実測生存率	95%CI low	95% CI high	平均年齢(歳)
全体	462	142	-	98.1	69.1	64.6	73.1	66.1
I期	319	51	-	97.8	83.9	79.3	87.5	66.6
II期	40	11	-	97.5	72.2	55.4	83.5	64.4
III期	35	22	0	100.0	37.1	21.7	52.7	66.2
IV期	60	55	0	100.0	8.3	3.1	17.0	65.7

属性別集計対象数

性別	男性	女性						
対象数	330	132						
%	71.4	28.6						
年代	50歳未満	50歳代	60歳代	70歳代	80歳以上			
対象数	38	88	151	125	60			
%	8.2	19.0	32.7	27.1	13.0			
UICC TNM分類総合ステージ	I期	II期	III期	IV期	不詳	空欄		
対象数	319	40	35	60	-	-		
%	69.0	8.7	7.6	13.0	-	-		
観血的治療の実施	無	有	治癒切除	非治癒切除	別不詳			
対象数	58	404	376	28	0			
%	12.6	87.4	81.4	6.1	0.0			
発見経緯	がん検診	健康診断等	他疾患観察中	その他				
対象数	20	102	177	163				
%	4.3	22.1	38.3	35.3				

大腸

5年生存率

	対象数	死亡数	打ち切り数	生存状況把握割合(%)	実測生存率	95%CI low	95% CI high	平均年齢(歳)
全体	343	98	-	99.1	71.3	66.2	75.8	65.5
I期	91	13	-	98.9	85.6	76.4	91.4	66.0
II期	94	12	0	100.0	87.2	78.6	92.5	67.8
III期	81	21	0	100.0	74.1	63.1	82.3	64.9
IV期	62	50	-	98.4	19.1	10.4	29.8	63.0

属性別集計対象数

性別	男性	女性						
対象数	194	149						
%	56.6	43.4						
年代	50歳未満	50歳代	60歳代	70歳代	80歳以上			
対象数	38	72	88	101	44			
%	11.1	21.0	25.7	29.4	12.8			
UICC TNM分類総合ステージ	I期	II期	III期	IV期	不詳	空欄		
対象数	91	94	81	62	-	-		
%	26.5	27.4	23.6	18.1	-	-		
観血的治療の実施	無	有	治癒切除	非治癒切除	別不詳			
対象数	25	318	298	20	0			
%	7.3	92.7	86.9	5.8	0.0			
発見経緯	がん検診	健康診断等	他疾患観察中	その他				
対象数	-	36	79	218				
%	-	10.5	23.0	63.6				

* 10例以下は、「-」(ハイフン)表示
生存率は、集計対象30例以上の際表示

国立大学法人 九州大学病院
肝
5年生存率

	対象数	死亡数	打ち切り数	生存状況把握割合(%)	実測生存率	95%CI low	95% CI high	平均年齢(歳)
全体	216	105	-	98.6	51.0	44.1	57.5	63.8
I期	84	29	-	97.6	64.9	53.6	74.1	66.0
II期	79	39	-	98.7	50.4	38.9	60.8	67.2
III期	31	23	0	100.0	25.8	12.2	41.8	62.8
IV期	12	11	0	100.0	-	-	-	63.3

属性別集計対象数

性別	男性	女性						
対象数	145	71						
%	67.1	32.9						
年代	50歳未満	50歳代	60歳代	70歳代	80歳以上			
対象数	23	39	67	67	20			
%	10.6	18.1	31.0	31.0	9.3			
病期	I期	II期	III期	IV期	不詳	空欄		
UICC TNM分類 ¹	対象数	84	79	31	12	-	-	
	%	38.9	36.6	14.4	5.6	-	-	
取り扱い規約	対象数	39	79	57	31	-	0	
	%	18.1	36.6	26.4	14.4	-	0.0	
観血的治療の実施	無	有	治癒切除	非治癒切除	別不詳			
対象数	113	103	98	-	0			
%	52.3	47.7	45.4	-	0.0			
発見経緯	がん検診	健康診断等	他疾患観察中	その他				
対象数	0	-	171	39				
%	0.0	-	79.2	18.1				

肺
5年生存率

	対象数	死亡数	打ち切り数	生存状況把握割合(%)	実測生存率	95%CI low	95% CI high	平均年齢(歳)
全体	429	261	-	98.4	38.9	34.3	43.5	69.5
I期	194	61	-	96.9	68.3	61.2	74.4	71.8
II期	26	19	0	100.0	-	-	-	69.4
III期	91	69	-	98.9	23.4	15.3	32.5	68.2
IV期	113	111	0	100.0	1.8	0.3	5.7	66.6

属性別集計対象数

性別	男性	女性	部位		小細胞	非小細胞	
対象数	285	144	対象数		38	391	
%	66.4	33.6	%		8.9	91.1	
年代	50歳未満	50歳代	60歳代	70歳代	80歳以上		
対象数	11	54	141	164	59		
%	2.6	12.6	32.9	38.2	13.8		
UICC TNM分類総合ステージ	I期	II期	III期	IV期	不詳	空欄	
対象数	194	26	91	113	-	-	
%	45.2	6.1	21.2	26.3	-	-	
観血的治療の実施	無	有	治癒切除	非治癒切除	別不詳		
対象数	283	146	137	-	0		
%	66.0	34.0	31.9	-	0.0		
発見経緯	がん検診	健康診断等	他疾患観察中	その他			
対象数	-	59	203	159			
%	-	13.8	47.3	37.1			

* 10例以下は、「-」(ハイフン)表示
生存率は、集計対象30例以上の際表示

国立大学法人 九州大学病院
女性乳房
5年生存率

	対象数	死亡数	打ち切り数	生存状況把握割合(%)	実測生存率	95%CI low	95% CI high	平均年齢(歳)
全体	270	31	-	99.3	88.5	84.0	91.8	57.2
I期	107	-	-	99.1	93.4	86.7	96.8	57.6
II期	101	-	0	100.0	95.1	88.5	97.9	58.0
III期	45	-	-	97.8	79.9	64.9	89.0	55.8
IV期	14	-	0	100.0	-	-	-	49.0

属性別集計対象数

性別	男性	女性						
対象数	0	270						
%	0.0	100.0						
年代	50歳未満	50歳代	60歳代	70歳代	80歳以上			
対象数	77	77	67	42	-			
%	28.5	28.5	24.8	15.6	-			
UICC TNM分類総合ステージ	I期	II期	III期	IV期	不詳	空欄		
対象数	107	101	45	14	-	-		
%	39.6	37.4	16.7	5.2	-	-		
観血的治療の実施	無	有	治癒切除	非治癒切除	別不詳			
対象数	26	244	222	22	0			
%	9.6	90.4	82.2	8.1	0.0			
発見経緯	がん検診	健康診断等	他疾患観察中	その他				
対象数	56	-	38	166				
%	20.7	-	14.1	61.5				

* 10例以下は、「-」(ハイフン)表示
生存率は、集計対象30例以上の際表示

221 独立行政法人国立病院機構九州医療センター
2008-2009年2カ年データ

コメント:

特になし

独立行政法人国立病院機構九州医療センター
胃
5年生存率

	対象数	死亡数	打ち切り数	生存状況把握割合(%)	実測生存率	95%CI low	95% CI high	平均年齢(歳)
全体	350	124	0	100.0	64.6	59.3	69.3	68.1
I 期	226	37	0	100.0	83.6	78.1	87.9	67.3
II 期	33	17	0	100.0	48.5	30.8	64.1	70.8
III 期	40	25	0	100.0	37.5	22.9	52.1	68.7
IV 期	41	40	0	100.0	2.4	0.2	11.0	70.0

属性別集計対象数

性別	男性	女性						
対象数	245	105						
%	70.0	30.0						
年代	50歳未満	50歳代	60歳代	70歳代	80歳以上			
対象数	23	44	110	127	46			
%	6.6	12.6	31.4	36.3	13.1			
UICC TNM分類総合ステージ	I 期	II 期	III 期	IV 期	不詳	空欄		
対象数	226	33	40	41	-	-		
%	64.6	9.4	11.4	11.7	-	-		
観血的治療の実施	無	有	治癒切除	非治癒切除	別不詳			
対象数	66	284	259	12	13			
%	18.9	81.1	74.0	3.4	3.7			
発見経緯	がん検診	健康診断等	他疾患観察中	その他				
対象数	11	40	93	206				
%	3.1	11.4	26.6	58.9				

大腸

5年生存率

	対象数	死亡数	打ち切り数	生存状況把握割合(%)	実測生存率	95%CI low	95% CI high	平均年齢(歳)
全体	306	102	0	100.0	66.7	61.1	71.6	68.5
I 期	79	17	0	100.0	78.5	67.7	86.0	68.5
II 期	84	20	0	100.0	76.2	65.6	83.9	70.3
III 期	85	24	0	100.0	71.8	60.9	80.1	68.6
IV 期	48	40	0	100.0	16.7	7.8	28.4	66.6

属性別集計対象数

性別	男性	女性						
対象数	179	127						
%	58.5	41.5						
年代	50歳未満	50歳代	60歳代	70歳代	80歳以上			
対象数	12	48	100	100	46			
%	3.9	15.7	32.7	32.7	15.0			
UICC TNM分類総合ステージ	I 期	II 期	III 期	IV 期	不詳	空欄		
対象数	79	84	85	48	-	-		
%	25.8	27.5	27.8	15.7	-	-		
観血的治療の実施	無	有	治癒切除	非治癒切除	別不詳			
対象数	52	254	234	-	11			
%	17.0	83.0	76.5	-	3.6			
発見経緯	がん検診	健康診断等	他疾患観察中	その他				
対象数	11	20	66	209				
%	3.6	6.5	21.6	68.3				

* 10例以下は、「-」(ハイフン)表示
生存率は、集計対象30例以上の際表示

独立行政法人国立病院機構九州医療センター
肝
5年生存率

	対象数	死亡数	打ち切り数	生存状況把握割合(%)	実測生存率	95%CI low	95% CI high	平均年齢(歳)
全体	256	134	-	98.8	47.2	41.0	53.2	68.9
I期	100	32	-	99.0	67.8	57.6	76.0	68.6
II期	95	51	0	100.0	46.3	36.1	55.9	68.7
III期	52	43	-	96.2	14.5	6.4	25.8	69.3
IV期	-	-	0	-	-	-	-	72.0

属性別集計対象数

性別	男性	女性						
対象数	170	86						
%	66.4	33.6						
年代	50歳未満	50歳代	60歳代	70歳代	80歳以上			
対象数	-	47	70	95	37			
%	-	18.4	27.3	37.1	14.5			
病期	I期	II期	III期	IV期	不詳	空欄		
UICC TNM分類 ¹	対象数	100	95	52	-	-	-	
	%	39.1	37.1	20.3	-	-	-	
取り扱い規約	対象数	45	99	76	33	-	0	
	%	17.6	38.7	29.7	12.9	-	0.0	
観血的治療の実施	無	有	治癒切除	非治癒切除	別不詳			
対象数	215	41	40	-	0			
%	84.0	16.0	15.6	-	0.0			
発見経緯	がん検診	健康診断等	他疾患観察中	その他				
対象数	0	-	149	100				
%	0.0	-	58.2	39.1				

肺
5年生存率

	対象数	死亡数	打ち切り数	生存状況把握割合(%)	実測生存率	95%CI low	95% CI high	平均年齢(歳)
全体	398	242	0	100.0	39.2	34.4	44.0	67.7
I期	152	42	0	100.0	72.4	64.5	78.8	68.3
II期	26	15	0	100.0	-	-	-	65.8
III期	103	76	0	100.0	26.2	18.2	35.0	68.0
IV期	102	99	0	100.0	2.9	0.8	7.7	66.5

属性別集計対象数

性別	男性	女性	部位		小細胞	非小細胞	
対象数	254	144	対象数		29	369	
%	63.8	36.2	%		7.3	92.7	
年代	50歳未満	50歳代	60歳代	70歳代	80歳以上		
対象数	24	57	129	142	46		
%	6.0	14.3	32.4	35.7	11.6		
UICC TNM分類総合ステージ	I期	II期	III期	IV期	不詳	空欄	
対象数	152	26	103	102	-	-	
%	38.2	6.5	25.9	25.6	-	-	
観血的治療の実施	無	有	治癒切除	非治癒切除	別不詳		
対象数	173	225	215	-	-		
%	43.5	56.5	54.0	-	-		
発見経緯	がん検診	健康診断等	他疾患観察中	その他			
対象数	-	47	109	233			
%	-	11.8	27.4	58.5			

* 10例以下は、「-」(ハイフン)表示
生存率は、集計対象30例以上の際表示

独立行政法人国立病院機構九州医療センター
女性乳房
5年生存率

	対象数	死亡数	打ち切り数	生存状況把握割合(%)	実測生存率	95%CI low	95% CI high	平均年齢(歳)
全体	203	22	-	99.5	89.1	84.0	92.7	59.4
I期	84	-	-	98.8	94.0	86.2	97.5	60.7
II期	88	-	0	100.0	92.1	84.0	96.1	58.1
III期	22	-	0	100.0	-	-	-	62.9
IV期	-	-	0	-	-	-	-	51.7

属性別集計対象数

性別	男性	女性						
対象数	0	203						
%	0.0	100.0						
年代	50歳未満	50歳代	60歳代	70歳代	80歳以上			
対象数	42	62	57	27	15			
%	20.7	30.5	28.1	13.3	7.4			
UICC TNM分類総合ステージ	I期	II期	III期	IV期	不詳	空欄		
対象数	84	88	22	-	0	0		
%	41.4	43.3	10.8	-	0.0	0.0		
観血的治療の実施	無	有	治癒切除	非治癒切除	別不詳			
対象数	20	183	182	-	0			
%	9.9	90.1	89.7	-	0.0			
発見経緯	がん検診	健康診断等	他疾患観察中	その他				
対象数	37	12	21	133				
%	18.2	5.9	10.3	65.5				

222 福岡県済生会福岡総合病院
2008-2009年2カ年データ

コメント: 今後も生存状況把握のため、がん登録・予後調査を一層励んでいきたいと思ひます。

福岡県済生会福岡総合病院
胃

5年生存率

	対象数	死亡数	打ち切り数	生存状況把握割合(%)	実測生存率	95%CI low	95% CI high	平均年齢(歳)
全体	244	83	12	95.1	65.3	58.9	71.0	67.4
I 期	166	30	-	94.0	81.5	74.6	86.7	66.7
II 期	15	-	0	100.0	-	-	-	69.0
III 期	22	13	0	100.0	-	-	-	66.1
IV 期	39	35	-	97.4	8.0	2.1	19.2	69.3

属性別集計対象数

性別	男性	女性						
対象数	154	90						
%	63.1	36.9						
年代	50歳未満	50歳代	60歳代	70歳代	80歳以上			
対象数	15	50	63	79	37			
%	6.1	20.5	25.8	32.4	15.2			
UICC TNM分類総合ステージ	I 期	II 期	III 期	IV 期	不詳	空欄		
対象数	166	15	22	39	-	-		
%	68.0	6.1	9.0	16.0	-	-		
観血的治療の実施	無	有	治癒切除	非治癒切除	別不詳			
対象数	46	198	158	40	0			
%	18.9	81.1	64.8	16.4	0.0			
発見経緯	がん検診	健康診断等	他疾患観察中	その他				
対象数	16	53	50	125				
%	6.6	21.7	20.5	51.2				

大腸

5年生存率

	対象数	死亡数	打ち切り数	生存状況把握割合(%)	実測生存率	95%CI low	95% CI high	平均年齢(歳)
全体	208	63	15	92.8	68.4	61.4	74.4	67.8
I 期	54	16	-	88.9	68.5	53.7	79.5	67.3
II 期	59	11	-	91.5	80.4	67.4	88.7	71.2
III 期	67	21	-	97.0	68.1	55.4	77.9	67.2
IV 期	26	15	-	92.3	-	-	-	62.6

属性別集計対象数

性別	男性	女性						
対象数	114	94						
%	54.8	45.2						
年代	50歳未満	50歳代	60歳代	70歳代	80歳以上			
対象数	13	35	66	56	38			
%	6.3	16.8	31.7	26.9	18.3			
UICC TNM分類総合ステージ	I 期	II 期	III 期	IV 期	不詳	空欄		
対象数	54	59	67	26	0	-		
%	26.0	28.4	32.2	12.5	0.0	-		
観血的治療の実施	無	有	治癒切除	非治癒切除	別不詳			
対象数	28	180	153	27	0			
%	13.5	86.5	73.6	13.0	0.0			
発見経緯	がん検診	健康診断等	他疾患観察中	その他				
対象数	-	21	32	146				
%	-	10.1	15.4	70.2				

* 10例以下は、「-」(ハイフン)表示
生存率は、集計対象30例以上の際表示

福岡県済生会福岡総合病院
肝
5年生存率

	対象数	死亡数	打ち切り数	生存状況把握割合(%)	実測生存率	95%CI low	95% CI high	平均年齢(歳)
全体	75	45	-	96.0	39.3	28.1	50.2	71.0
I期	28	-	-	89.3	-	-	-	69.6
II期	22	13	0	100.0	-	-	-	69.2
III期	16	13	0	100.0	-	-	-	71.9
IV期	-	-	0	-	-	-	-	78.3

属性別集計対象数

性別	男性	女性						
対象数	46	29						
%	61.3	38.7						
年代	50歳未満	50歳代	60歳代	70歳代	80歳以上			
対象数	0	11	18	33	13			
%	0.0	14.7	24.0	44.0	17.3			
病期	I期	II期	III期	IV期	不詳	空欄		
UICC TNM分類 ¹	対象数	28	22	16	-	0	0	
	%	37.3	29.3	21.3	-	0.0	0.0	
取り扱い規約	対象数	21	29	-	18	0	0	
	%	28.0	38.7	-	24.0	0.0	0.0	
観血的治療の実施	無	有	治癒切除	非治癒切除	別不詳			
対象数	53	22	20	-	0			
%	70.7	29.3	26.7	-	0.0			
発見経緯	がん検診	健康診断等	他疾患観察中	その他				
対象数	0	-	48	23				
%	0.0	-	64.0	30.7				

肺
5年生存率

	対象数	死亡数	打ち切り数	生存状況把握割合(%)	実測生存率	95%CI low	95% CI high	平均年齢(歳)
全体	120	84	-	95.0	26.7	18.9	35.0	71.5
I期	39	12	-	97.4	68.6	51.3	80.8	71.5
II期	-	-	-	-	-	-	-	72.0
III期	31	26	-	93.5	10.4	2.6	24.4	72.3
IV期	45	43	-	95.6	0.0	0.0	0.0	70.9

属性別集計対象数

性別	男性	女性	部位		小細胞	非小細胞	
対象数	86	34	対象数		15	105	
%	71.7	28.3	%		12.5	87.5	
年代	50歳未満	50歳代	60歳代	70歳代	80歳以上		
対象数	-	14	35	38	32		
%	-	11.7	29.2	31.7	26.7		
UICC TNM分類総合ステージ	I期	II期	III期	IV期	不詳	空欄	
対象数	39	-	31	45	0	0	
%	32.5	-	25.8	37.5	0.0	0.0	
観血的治療の実施	無	有	治癒切除	非治癒切除	別不詳		
対象数	80	40	37	-	-		
%	66.7	33.3	30.8	-	-		
発見経緯	がん検診	健康診断等	他疾患観察中	その他			
対象数	-	13	29	75			
%	-	10.8	24.2	62.5			

* 10例以下は、「-」(ハイフン)表示
生存率は、集計対象30例以上の際表示

福岡県済生会福岡総合病院
女性乳房
5年生存率

	対象数	死亡数	打ち切り数	生存状況把握割合(%)	実測生存率	95%CI low	95% CI high	平均年齢(歳)
全体	114	16	-	97.4	85.7	77.7	91.0	58.1
I期	44	-	-	97.7	97.7	84.9	99.7	56.5
II期	48	-	-	97.9	85.1	71.3	92.6	57.5
III期	15	-	-	93.3	-	-	-	63.9
IV期	-	-	0	-	-	-	-	59.6

属性別集計対象数

性別	男性	女性						
対象数	0	114						
%	0.0	100.0						
年代	50歳未満	50歳代	60歳代	70歳代	80歳以上			
対象数	28	37	27	16	-			
%	24.6	32.5	23.7	14.0	-			
UICC TNM分類総合ステージ	I期	II期	III期	IV期	不詳	空欄		
対象数	44	48	15	-	0	0		
%	38.6	42.1	13.2	-	0.0	0.0		
観血的治療の実施	無	有	治癒切除	非治癒切除	別不詳			
対象数	21	93	84	-	0			
%	18.4	81.6	73.7	-	0.0			
発見経緯	がん検診	健康診断等	他疾患観察中	その他				
対象数	33	-	16	62				
%	28.9	-	14.0	54.4				

223

福岡大学病院

2008-2009年2カ年データ

コメント:

福岡大学病院の5年生存率は、他の拠点病院と比較し、同等の成績を示しています。しかし、これら成績の解釈をする時に、患者さんの併存疾患の有無や健康状態により生存率は大きく影響を受けることを留意する必要があります。このため、ここで示した生存率が、単純に当該都道府県、施設のがん医療の実力につながらないことを十分理解し活用する必要があります。

福岡大学病院

胃

5年生存率

	対象数	死亡数	打ち切り数	生存状況把握割合(%)	実測生存率	95%CI low	95% CI high	平均年齢(歳)
全体	343	129	18	94.8	61.9	56.5	66.8	68.3
I 期	234	46	15	93.6	80.0	74.3	84.6	68.5
II 期	17	-	0	100.0	-	-	-	67.6
III 期	31	23	-	96.8	23.6	10.4	39.7	68.7
IV 期	57	50	-	96.5	10.5	4.1	20.3	68.2

属性別集計対象数

性別	男性	女性						
対象数	241	102						
%	70.3	29.7						
年代	50歳未満	50歳代	60歳代	70歳代	80歳以上			
対象数	13	54	97	135	44			
%	3.8	15.7	28.3	39.4	12.8			
UICC TNM分類総合ステージ	I 期	II 期	III 期	IV 期	不詳	空欄		
対象数	234	17	31	57	-	-		
%	68.2	5.0	9.0	16.6	-	-		
観血的治療の実施	無	有	治癒切除	非治癒切除	別不詳			
対象数	48	295	261	12	22			
%	14.0	86.0	76.1	3.5	6.4			
発見経緯	がん検診	健康診断等	他疾患観察中	その他				
対象数	45	49	94	155				
%	13.1	14.3	27.4	45.2				

大腸

5年生存率

	対象数	死亡数	打ち切り数	生存状況把握割合(%)	実測生存率	95%CI low	95% CI high	平均年齢(歳)
全体	338	108	27	92.0	67.0	61.6	71.8	67.4
I 期	89	12	13	85.4	86.0	76.7	91.8	67.7
II 期	105	20	-	90.5	79.9	70.6	86.5	67.6
III 期	86	32	-	95.3	61.7	50.4	71.2	67.6
IV 期	52	43	0	100.0	17.3	8.5	28.7	68.4

属性別集計対象数

性別	男性	女性						
対象数	204	134						
%	60.4	39.6						
年代	50歳未満	50歳代	60歳代	70歳代	80歳以上			
対象数	27	52	106	102	51			
%	8.0	15.4	31.4	30.2	15.1			
UICC TNM分類総合ステージ	I 期	II 期	III 期	IV 期	不詳	空欄		
対象数	89	105	86	52	-	-		
%	26.3	31.1	25.4	15.4	-	-		
観血的治療の実施	無	有	治癒切除	非治癒切除	別不詳			
対象数	27	311	250	12	49			
%	8.0	92.0	74.0	3.6	14.5			
発見経緯	がん検診	健康診断等	他疾患観察中	その他				
対象数	26	31	93	188				
%	7.7	9.2	27.5	55.6				

* 10例以下は、「-」(ハイフン)表示
生存率は、集計対象30例以上の際表示

福岡大学病院
肝
5年生存率

	対象数	死亡数	打ち切り数	生存状況把握割合(%)	実測生存率	95%CI low	95% CI high	平均年齢(歳)
全体	147	84	-	93.9	40.7	32.6	48.7	68.0
I期	49	17	-	89.8	62.2	46.3	74.5	68.8
II期	54	33	-	96.3	38.0	25.2	50.8	69.1
III期	32	24	0	100.0	25.0	11.8	40.7	65.2
IV期	12	-	-	83.3	-	-	-	67.7

属性別集計対象数

性別	男性	女性						
対象数	101	46						
%	68.7	31.3						
年代	50歳未満	50歳代	60歳代	70歳代	80歳以上			
対象数	-	25	41	61	15			
%	-	17.0	27.9	41.5	10.2			
病期	I期	II期	III期	IV期	不詳	空欄		
UICC TNM分類 ¹	対象数	49	54	32	12	0	0	
	%	33.3	36.7	21.8	8.2	0.0	0.0	
取り扱い規約	対象数	29	52	34	32	0	0	
	%	19.7	35.4	23.1	21.8	0.0	0.0	
観血的治療の実施	無	有	治癒切除	非治癒切除	別不詳			
対象数	127	20	14	-	-			
%	86.4	13.6	9.5	-	-			
発見経緯	がん検診	健康診断等	他疾患観察中	その他				
対象数	-	-	98	45				
%	-	-	66.7	30.6				

肺
5年生存率

	対象数	死亡数	打ち切り数	生存状況把握割合(%)	実測生存率	95%CI low	95% CI high	平均年齢(歳)
全体	377	190	23	93.9	48.5	43.3	53.5	68.7
I期	187	46	14	92.5	74.8	67.8	80.4	68.8
II期	26	15	-	92.3	-	-	-	69.3
III期	72	51	-	95.8	29.2	19.2	39.9	67.8
IV期	91	78	-	95.6	10.5	5.2	18.1	69.2

属性別集計対象数

性別	男性	女性	部位		小細胞	非小細胞	
対象数	238	139	対象数		38	339	
%	63.1	36.9	%		10.1	89.9	
年代	50歳未満	50歳代	60歳代	70歳代	80歳以上		
対象数	12	59	119	135	52		
%	3.2	15.6	31.6	35.8	13.8		
UICC TNM分類総合ステージ	I期	II期	III期	IV期	不詳	空欄	
対象数	187	26	72	91	0	-	
%	49.6	6.9	19.1	24.1	0.0	-	
観血的治療の実施	無	有	治癒切除	非治癒切除	別不詳		
対象数	137	240	205	-	27		
%	36.3	63.7	54.4	-	7.2		
発見経緯	がん検診	健康診断等	他疾患観察中	その他			
対象数	28	38	144	167			
%	7.4	10.1	38.2	44.3			

* 10例以下は、「-」(ハイフン)表示
生存率は、集計対象30例以上の際表示

福岡大学病院
女性乳房
5年生存率

	対象数	死亡数	打ち切り数	生存状況把握割合(%)	実測生存率	95%CI low	95% CI high	平均年齢(歳)
全体	111	15	-	96.4	86.3	78.3	91.5	59.6
I期	50	-	-	98.0	94.0	82.4	98.0	61.8
II期	42	-	-	92.9	87.8	73.2	94.7	57.5
III期	12	-	0	100.0	-	-	-	57.3
IV期	-	-	0	-	-	-	-	61.4

属性別集計対象数

性別	男性	女性						
対象数	0	111						
%	0.0	100.0						
年代	50歳未満	50歳代	60歳代	70歳代	80歳以上			
対象数	24	30	36	14	-			
%	21.6	27.0	32.4	12.6	-			
UICC TNM分類総合ステージ	I期	II期	III期	IV期	不詳	空欄		
対象数	50	42	12	-	0	0		
%	45.0	37.8	10.8	-	0.0	0.0		
観血的治療の実施	無	有	治癒切除	非治癒切除	別不詳			
対象数	21	90	51	-	31			
%	18.9	81.1	45.9	-	27.9			
発見経緯	がん検診	健康診断等	他疾患観察中	その他				
対象数	14	-	13	81				
%	12.6	-	11.7	73.0				

224

聖マリア病院

2008-2009年2カ年データ

コメント:

当院は地域中核病院として、救急医療が柱となっております。同時に地域の特性として、患者の高齢化が進んでいる中、癌が進行して症状が明らかとなった状態での救急搬送症例が多く、それらの殆どが進行癌であることも5年生存率の低下を来す要因と思われます

その患者背景が統一されていない状態でのがん治療生存率は、がん専門病院等と比較して結果が下がることは否めません。他方、その結果を一般市民は当然、各病院の治療成績として比較するため、当院のがん治療成績は低いという誤解を招き安いと思考します。以上から、今回の生存率の公開は致しません。

225 独立行政法人地域医療機能推進機構九州病院
2008-2009年2カ年データ

コメント:

特になし

独立行政法人地域医療機能推進機構九州病院

胃

5年生存率

	対象数	死亡数	打ち切り数	生存状況把握割合(%)	実測生存率	95%CI low	95% CI high	平均年齢(歳)
全体	384	143	12	96.9	62.3	57.2	66.9	69.4
I 期	241	48	11	95.4	79.6	73.9	84.2	69.7
II 期	30	-	0	100.0	70.0	50.3	83.1	67.7
III 期	35	21	-	97.1	38.3	22.4	54.1	70.5
IV 期	68	64	0	100.0	5.9	1.9	13.2	68.5

属性別集計対象数

性別	男性	女性						
対象数	258	126						
%	67.2	32.8						
年代	50歳未満	50歳代	60歳代	70歳代	80歳以上			
対象数	11	47	126	137	63			
%	2.9	12.2	32.8	35.7	16.4			
UICC TNM分類総合ステージ	I 期	II 期	III 期	IV 期	不詳	空欄		
対象数	241	30	35	68	0	-		
%	62.8	7.8	9.1	17.7	0.0	-		
観血的治療の実施	無	有	治癒切除	非治癒切除	別不詳			
対象数	65	319	307	12	0			
%	16.9	83.1	79.9	3.1	0.0			
発見経緯	がん検診	健康診断等	他疾患観察中	その他				
対象数	14	56	80	234				
%	3.6	14.6	20.8	60.9				

大腸

5年生存率

	対象数	死亡数	打ち切り数	生存状況把握割合(%)	実測生存率	95%CI low	95% CI high	平均年齢(歳)
全体	324	116	-	97.2	63.8	58.3	68.8	69.6
I 期	70	-	-	95.7	86.8	76.2	92.9	69.4
II 期	101	26	-	97.0	74.1	64.3	81.6	71.2
III 期	93	31	-	97.8	66.4	55.8	75.1	69.8
IV 期	59	49	-	98.3	15.5	7.6	25.9	66.7

属性別集計対象数

性別	男性	女性						
対象数	178	146						
%	54.9	45.1						
年代	50歳未満	50歳代	60歳代	70歳代	80歳以上			
対象数	-	45	98	111	60			
%	-	13.9	30.2	34.3	18.5			
UICC TNM分類総合ステージ	I 期	II 期	III 期	IV 期	不詳	空欄		
対象数	70	101	93	59	0	-		
%	21.6	31.2	28.7	18.2	0.0	-		
観血的治療の実施	無	有	治癒切除	非治癒切除	別不詳			
対象数	30	294	269	25	0			
%	9.3	90.7	83.0	7.7	0.0			
発見経緯	がん検診	健康診断等	他疾患観察中	その他				
対象数	11	30	63	220				
%	3.4	9.3	19.4	67.9				

* 10例以下は、「-」(ハイフン)表示
生存率は、集計対象30例以上の際表示

独立行政法人地域医療機能推進機構九州病院
肝
5年生存率

	対象数	死亡数	打ち切り数	生存状況把握割合(%)	実測生存率	95%CI low	95% CI high	平均年齢(歳)
全体	136	100	-	97.8	26.0	18.9	33.6	70.4
I期	53	26	-	94.3	49.9	35.7	62.6	72.5
II期	39	30	0	100.0	23.1	11.5	37.1	68.5
III期	29	29	0	100.0	-	-	-	70.3
IV期	14	14	0	100.0	-	-	-	67.6

属性別集計対象数

性別	男性	女性							
対象数	82	54							
%	60.3	39.7							
年代	50歳未満	50歳代	60歳代	70歳代	80歳以上				
対象数	-	11	41	63	17				
%	-	8.1	30.1	46.3	12.5				
病期	I期	II期	III期	IV期	不詳	空欄			
UICC TNM分類I	対象数	53	39	29	14	-	0		
	%	39.0	28.7	21.3	10.3	-	0.0		
取り扱い規約	対象数	22	43	40	30	-	0		
	%	16.2	31.6	29.4	22.1	-	0.0		
観血的治療の実施	無	有	治癒切除	非治癒切除	別不詳				
対象数	125	11	-	-	0				
%	91.9	8.1	-	-	0.0				
発見経緯	がん検診	健康診断等	他疾患観察中	その他					
対象数	0	-	75	60					
%	0.0	-	55.1	44.1					

肺
5年生存率

	対象数	死亡数	打ち切り数	生存状況把握割合(%)	実測生存率	95%CI low	95% CI high	平均年齢(歳)
全体	297	185	0	100.0	37.7	32.2	43.2	71.4
I期	119	31	0	100.0	74.0	65.1	80.9	71.9
II期	13	-	0	100.0	-	-	-	74.2
III期	72	59	0	100.0	18.1	10.2	27.7	72.0
IV期	91	85	0	100.0	6.6	2.7	12.9	69.8

属性別集計対象数

性別	男性	女性	部位		小細胞	非小細胞	
対象数	185	112	対象数		24	273	
%	62.3	37.7	%		8.1	91.9	
年代	50歳未満	50歳代	60歳代	70歳代	80歳以上		
対象数	-	25	83	128	54		
%	-	8.4	27.9	43.1	18.2		
UICC TNM分類総合ステージ	I期	II期	III期	IV期	不詳	空欄	
対象数	119	13	72	91	0	-	
%	40.1	4.4	24.2	30.6	0.0	-	
観血的治療の実施	無	有	治癒切除	非治癒切除	別不詳		
対象数	159	138	125	13	0		
%	53.5	46.5	42.1	4.4	0.0		
発見経緯	がん検診	健康診断等	他疾患観察中	その他			
対象数	-	24	120	151			
%	-	8.1	40.4	50.8			

* 10例以下は、「-」(ハイフン)表示
生存率は、集計対象30例以上の際表示

独立行政法人地域医療機能推進機構九州病院
女性乳房
5年生存率

	対象数	死亡数	打ち切り数	生存状況把握割合(%)	実測生存率	95%CI low	95% CI high	平均年齢(歳)
全体	245	16	-	98.0	93.4	89.5	95.9	60.6
I期	135	-	-	98.5	95.5	90.3	98.0	62.5
II期	80	-	-	97.5	96.2	88.7	98.8	58.4
III期	20	-	0	100.0	-	-	-	59.7
IV期	-	-	0	-	-	-	-	58.4

属性別集計対象数

性別	男性	女性					
対象数	0	245					
%	0.0	100.0					
年代	50歳未満	50歳代	60歳代	70歳代	80歳以上		
対象数	57	63	51	56	18		
%	23.3	25.7	20.8	22.9	7.3		
UICC TNM分類総合ステージ	I期	II期	III期	IV期	不詳	空欄	
対象数	135	80	20	-	0	-	
%	55.1	32.7	8.2	-	0.0	-	
観血的治療の実施	無	有	治癒切除	非治癒切除	別不詳		
対象数	15	230	229	-	0		
%	6.1	93.9	93.5	-	0.0		
発見経緯	がん検診	健康診断等	他疾患観察中	その他			
対象数	45	15	21	164			
%	18.4	6.1	8.6	66.9			

226 地方独立行政法人佐賀県医療センター好生館
2008-2009年2カ年データ

コメント:

臓器		70歳以上 (%)	80歳以上 (%)	Stage III & IV (%)
胃	全国	52.8	16.7	27.4
	好生館	58.2	19.8	28.6
大腸	全国	50.4	17.8	45.2
	好生館	68.0	26.1	51.7
肝	全国	55.3	14.3	40.2
	好生館	70.1	23.4	53.0
肺	全国	53.8	16.0	55.8
	好生館	62.0	23.6	58.2

当時、当院での乳癌治療はごく少数例であり、解析・公表対象に達していません。その他の4臓器がんの属性では、胃がんでは全国平均に比し若干高齢者が多く、進行例も多いようです。

本県はもともと高齢者の比率が高いこともあり、残る大腸がんや肝臓がん、肺がんでは70歳以上はもちろんのこと、特に80歳以上の高齢者率が全国に比し極端に高い状況であり、かつ進行例が多いという特徴が認められました。また、当時は肝臓がんに対する手術症例はございませんでした。以上のような患者背景が、当院での5年生存率が全国平均に達していなかったおもな理由と推察されます。

地方独立行政法人佐賀県医療センター好生館
胃
5年生存率

	対象数	死亡数	打ち切り数	生存状況把握割合(%)	実測生存率	95%CI low	95% CI high	平均年齢(歳)
全体	328	124	21	93.6	61.4	55.9	66.5	69.8
I期	207	37	19	90.8	81.2	75.0	86.0	69.8
II期	18	-	0	100.0	-	-	-	71.4
III期	29	-	-	93.1	-	-	-	66.7
IV期	65	61	0	100.0	6.2	2.0	13.8	70.3

属性別集計対象数

性別	男性	女性						
対象数	237	91						
%	72.3	27.7						
年代	50歳未満	50歳代	60歳代	70歳代	80歳以上			
対象数	18	40	79	126	65			
%	5.5	12.2	24.1	38.4	19.8			
UICC TNM分類総合ステージ	I期	II期	III期	IV期	不詳	空欄		
対象数	207	18	29	65	-	-		
%	63.1	5.5	8.8	19.8	-	-		
観血的治療の実施	無	有	治癒切除	非治癒切除	別不詳			
対象数	62	266	236	22	-			
%	18.9	81.1	72.0	6.7	-			
発見経緯	がん検診	健康診断等	他疾患観察中	その他				
対象数	36	32	138	122				
%	11.0	9.8	42.1	37.2				

大腸

5年生存率

	対象数	死亡数	打ち切り数	生存状況把握割合(%)	実測生存率	95%CI low	95% CI high	平均年齢(歳)
全体	203	84	16	92.1	57.4	50.1	64.0	72.3
I期	43	-	-	95.3	80.9	65.3	89.9	70.5
II期	48	16	-	89.6	64.4	48.5	76.5	73.0
III期	65	20	-	89.2	68.0	54.8	78.0	71.2
IV期	40	36	-	97.5	8.8	2.4	20.5	74.4

属性別集計対象数

性別	男性	女性						
対象数	126	77						
%	62.1	37.9						
年代	50歳未満	50歳代	60歳代	70歳代	80歳以上			
対象数	-	21	37	85	53			
%	-	10.3	18.2	41.9	26.1			
UICC TNM分類総合ステージ	I期	II期	III期	IV期	不詳	空欄		
対象数	43	48	65	40	-	-		
%	21.2	23.6	32.0	19.7	-	-		
観血的治療の実施	無	有	治癒切除	非治癒切除	別不詳			
対象数	36	167	140	19	-			
%	17.7	82.3	69.0	9.4	-			
発見経緯	がん検診	健康診断等	他疾患観察中	その他				
対象数	17	-	79	101				
%	8.4	-	38.9	49.8				

* 10例以下は、「-」(ハイフン)表示
生存率は、集計対象30例以上の際表示

地方独立行政法人佐賀県医療センター好生館
肝
5年生存率

	対象数	死亡数	打ち切り数	生存状況把握割合(%)	実測生存率	95%CI low	95% CI high	平均年齢(歳)
全体	107	72	-	97.2	32.0	23.3	41.0	72.2
I期	35	16	-	97.1	53.3	35.5	68.3	71.8
II期	46	33	-	95.7	26.9	14.9	40.5	73.5
III期	17	14	0	100.0	-	-	-	72.8
IV期	-	-	0	-	-	-	-	67.3

属性別集計対象数

性別	男性	女性						
対象数	74	33						
%	69.2	30.8						
年代	50歳未満	50歳代	60歳代	70歳代	80歳以上			
対象数	-	13	17	50	25			
%	-	12.1	15.9	46.7	23.4			
病期	I期	II期	III期	IV期	不詳	空欄		
UICC TNM分類 ¹	対象数	35	46	17	-	-	0	
	%	32.7	43.0	15.9	-	-	0.0	
取り扱い規約	対象数	20	33	34	19	-	0	
	%	18.7	30.8	31.8	17.8	-	0.0	
観血的治療の実施	無	有	治癒切除	非治癒切除	別不詳			
対象数	100	-	-	-	0			
%	93.5	-	-	-	0.0			
発見経緯	がん検診	健康診断等	他疾患観察中	その他				
対象数	0	-	83	23				
%	0.0	-	77.6	21.5				

肺
5年生存率

	対象数	死亡数	打ち切り数	生存状況把握割合(%)	実測生存率	95%CI low	95% CI high	平均年齢(歳)
全体	203	147	-	99.5	27.6	21.6	33.8	71.4
I期	63	27	0	100.0	57.1	44.0	68.3	73.4
II期	14	-	-	92.9	-	-	-	69.1
III期	58	48	0	100.0	17.2	8.9	27.9	68.1
IV期	60	59	0	100.0	1.7	0.1	7.8	72.0

属性別集計対象数

性別	男性	女性	部位		小細胞	非小細胞	
対象数	153	50	対象数		19	184	
%	75.4	24.6	%		9.4	90.6	
年代	50歳未満	50歳代	60歳代	70歳代	80歳以上		
対象数	-	21	50	78	48		
%	-	10.3	24.6	38.4	23.6		
UICC TNM分類総合ステージ	I期	II期	III期	IV期	不詳	空欄	
対象数	63	14	58	60	-	-	
%	31.0	6.9	28.6	29.6	-	-	
観血的治療の実施	無	有	治癒切除	非治癒切除	別不詳		
対象数	134	69	67	0	-		
%	66.0	34.0	33.0	0.0	-		
発見経緯	がん検診	健康診断等	他疾患観察中	その他			
対象数	12	14	92	85			
%	5.9	6.9	45.3	41.9			

* 10例以下は、「-」(ハイフン)表示
生存率は、集計対象30例以上の際表示

地方独立行政法人佐賀県医療センター好生館
女性乳房
5年生存率

	対象数	死亡数	打ち切り数	生存状況把握割合(%)	実測生存率	95%CI low	95% CI high	平均年齢(歳)
全体	14	-	-	92.9	-	-	-	65.1
I期	-	0	-	-	-	-	-	63.0
II期	-	-	0	-	-	-	-	59.0
III期	-	-	0	-	-	-	-	90.0
IV期	-	-	0	-	-	-	-	65.5

属性別集計対象数

性別	男性	女性						
対象数	0	14						
%	0.0	100.0						
年代	50歳未満	50歳代	60歳代	70歳代	80歳以上			
対象数	-	-	-	-	-			
%	-	-	-	-	-			
UICC TNM分類総合ステージ	I期	II期	III期	IV期	不詳	空欄		
対象数	-	-	-	-	0	0		
%	-	-	-	-	0.0	0.0		
観血的治療の実施	無	有	治癒切除	非治癒切除	別不詳			
対象数	-	-	-	0	0			
%	-	-	-	0.0	0.0			
発見経緯	がん検診	健康診断等	他疾患観察中	その他				
対象数	-	0	-	11				
%	-	0.0	-	78.6				

227 国立大学法人 佐賀大学医学部附属病院
2008-2009年2カ年データ

コメント:

特になし

国立大学法人 佐賀大学医学部附属病院

胃

5年生存率

	対象数	死亡数	打ち切り数	生存状況把握割合(%)	実測生存率	95%CI low	95% CI high	平均年齢(歳)
全体	285	101	19	93.3	62.4	56.3	67.9	70.2
I期	207	44	18	91.3	76.9	70.3	82.3	71.3
II期	-	-	0	-	-	-	-	71.1
III期	16	-	0	100.0	-	-	-	68.5
IV期	51	41	-	98.0	18.2	9.0	30.0	66.1

属性別集計対象数

性別	男性	女性						
対象数	190	95						
%	66.7	33.3						
年代	50歳未満	50歳代	60歳代	70歳代	80歳以上			
対象数	17	36	56	117	59			
%	6.0	12.6	19.6	41.1	20.7			
UICC TNM分類総合ステージ	I期	II期	III期	IV期	不詳	空欄		
対象数	207	-	16	51	-	-		
%	72.6	-	5.6	17.9	-	-		
観血的治療の実施	無	有	治癒切除	非治癒切除	別不詳			
対象数	54	231	226	-	0			
%	18.9	81.1	79.3	-	0.0			
発見経緯	がん検診	健康診断等	他疾患観察中	その他				
対象数	55	16	90	124				
%	19.3	5.6	31.6	43.5				

大腸

5年生存率

	対象数	死亡数	打ち切り数	生存状況把握割合(%)	実測生存率	95%CI low	95% CI high	平均年齢(歳)
全体	241	83	23	90.5	63.8	57.2	69.7	69.0
I期	71	16	-	91.5	76.2	64.1	84.7	70.6
II期	63	16	-	93.7	74.2	61.3	83.3	69.8
III期	67	21	-	88.1	66.8	53.7	77.0	68.1
IV期	37	29	-	89.2	12.3	3.9	25.8	66.7

属性別集計対象数

性別	男性	女性						
対象数	144	97						
%	59.8	40.2						
年代	50歳未満	50歳代	60歳代	70歳代	80歳以上			
対象数	16	33	72	75	45			
%	6.6	13.7	29.9	31.1	18.7			
UICC TNM分類総合ステージ	I期	II期	III期	IV期	不詳	空欄		
対象数	71	63	67	37	-	-		
%	29.5	26.1	27.8	15.4	-	-		
観血的治療の実施	無	有	治癒切除	非治癒切除	別不詳			
対象数	29	212	207	-	0			
%	12.0	88.0	85.9	-	0.0			
発見経緯	がん検診	健康診断等	他疾患観察中	その他				
対象数	29	13	64	135				
%	12.0	5.4	26.6	56.0				

* 10例以下は、「-」(ハイフン)表示
生存率は、集計対象30例以上の際表示

国立大学法人 佐賀大学医学部附属病院
肝
5年生存率

	対象数	死亡数	打ち切り数	生存状況把握割合(%)	実測生存率	95%CI low	95% CI high	平均年齢(歳)
全体	155	86	-	93.5	41.8	33.7	49.6	68.9
I 期	64	25	-	95.3	59.2	45.8	70.3	70.6
II 期	46	31	-	97.8	32.0	19.1	45.6	70.0
III 期	32	17	-	81.3	38.9	20.9	56.6	67.2
IV 期	12	12	0	100.0	-	-	-	65.5

属性別集計対象数

性別	男性	女性					
対象数	110	45					
%	71.0	29.0					
年代	50歳未満	50歳代	60歳代	70歳代	80歳以上		
対象数	-	19	41	68	21		
%	-	12.3	26.5	43.9	13.5		
病期	I 期	II 期	III 期	IV 期	不詳	空欄	
UICC TNM分類 ¹	対象数	64	46	32	12	0	-
	%	41.3	29.7	20.6	7.7	0.0	-
取り扱い規約	対象数	27	61	38	28	0	0
	%	17.4	39.4	24.5	18.1	0.0	0.0
観血的治療の実施	無	有	治癒切除	非治癒切除	別不詳		
対象数	89	66	64	-	0		
%	57.4	42.6	41.3	-	0.0		
発見経緯	がん検診	健康診断等	他疾患観察中	その他			
対象数	0	-	129	25			
%	0.0	-	83.2	16.1			

肺
5年生存率

	対象数	死亡数	打ち切り数	生存状況把握割合(%)	実測生存率	95%CI low	95% CI high	平均年齢(歳)
全体	222	135	12	94.6	36.4	29.9	42.9	69.4
I 期	92	29	-	93.5	66.8	55.8	75.6	71.3
II 期	18	12	-	94.4	-	-	-	71.6
III 期	51	38	-	96.1	22.7	12.2	35.2	67.9
IV 期	58	54	-	94.8	1.8	0.2	8.5	66.8

属性別集計対象数

性別	男性	女性	部位		小細胞	非小細胞
対象数	163	59	対象数		13	209
%	73.4	26.6	%		5.9	94.1
年代	50歳未満	50歳代	60歳代	70歳代	80歳以上	
対象数	12	26	63	83	38	
%	5.4	11.7	28.4	37.4	17.1	
UICC TNM分類総合ステージ	I 期	II 期	III 期	IV 期	不詳	空欄
対象数	92	18	51	58	0	-
%	41.4	8.1	23.0	26.1	0.0	-
観血的治療の実施	無	有	治癒切除	非治癒切除	別不詳	
対象数	120	102	100	-	0	
%	54.1	45.9	45.0	-	0.0	
発見経緯	がん検診	健康診断等	他疾患観察中	その他		
対象数	-	30	102	85		
%	-	13.5	45.9	38.3		

* 10例以下は、「-」(ハイフン)表示
生存率は、集計対象30例以上の際表示

国立大学法人 佐賀大学医学部附属病院
女性乳房
5年生存率

	対象数	死亡数	打ち切り数	生存状況把握割合(%)	実測生存率	95%CI low	95% CI high	平均年齢(歳)
全体	78	16	-	87.2	78.6	67.4	86.3	62.0
I期	30	-	-	86.7	89.2	70.1	96.4	61.9
II期	21	-	-	81.0	-	-	-	64.1
III期	17	-	-	94.1	-	-	-	59.5
IV期	-	-	-	-	-	-	-	62.1

属性別集計対象数

性別	男性	女性					
対象数	0	78					
%	0.0	100.0					
年代	50歳未満	50歳代	60歳代	70歳代	80歳以上		
対象数	13	18	24	19	-		
%	16.7	23.1	30.8	24.4	-		
UICC TNM分類総合ステージ	I期	II期	III期	IV期	不詳	空欄	
対象数	30	21	17	-	0	-	
%	38.5	26.9	21.8	-	0.0	-	
観血的治療の実施	無	有	治癒切除	非治癒切除	別不詳		
対象数	13	65	62	-	0		
%	16.7	83.3	79.5	-	0.0		
発見経緯	がん検診	健康診断等	他疾患観察中	その他			
対象数	15	0	11	52			
%	19.2	0.0	14.1	66.7			

228 唐津赤十字病院
2008-2009年2カ年データ

コメント:

特になし

唐津赤十字病院
胃
5年生存率

	対象数	死亡数	打ち切り数	生存状況把握割合(%)	実測生存率	95%CI low	95% CI high	平均年齢(歳)
全体	156	61	-	98.7	60.4	52.3	67.7	72.0
I 期	102	22	0	100.0	78.4	69.1	85.2	73.1
II 期	13	-	0	100.0	-	-	-	75.5
III 期	-	-	0	-	-	-	-	68.4
IV 期	31	28	-	93.5	3.5	0.3	15.2	68.5

属性別集計対象数

性別	男性	女性					
対象数	109	47					
%	69.9	30.1					
年代	50歳未満	50歳代	60歳代	70歳代	80歳以上		
対象数	-	18	30	73	34		
%	-	11.5	19.2	46.8	21.8		
UICC TNM分類総合ステージ	I 期	II 期	III 期	IV 期	不詳	空欄	
対象数	102	13	-	31	0	-	
%	65.4	8.3	-	19.9	0.0	-	
観血的治療の実施	無	有	治癒切除	非治癒切除	別不詳		
対象数	28	128	126	-	0		
%	17.9	82.1	80.8	-	0.0		
発見経緯	がん検診	健康診断等	他疾患観察中	その他			
対象数	12	-	44	97			
%	7.7	-	28.2	62.2			

大腸

5年生存率

	対象数	死亡数	打ち切り数	生存状況把握割合(%)	実測生存率	95%CI low	95% CI high	平均年齢(歳)
全体	136	49	-	98.5	63.5	54.7	71.0	71.9
I 期	39	13	0	100.0	66.7	49.6	79.1	71.6
II 期	41	-	-	95.1	79.5	63.1	89.2	72.7
III 期	39	13	0	100.0	66.7	49.6	79.1	72.2
IV 期	17	15	0	100.0	-	-	-	70.2

属性別集計対象数

性別	男性	女性					
対象数	88	48					
%	64.7	35.3					
年代	50歳未満	50歳代	60歳代	70歳代	80歳以上		
対象数	-	15	33	58	29		
%	-	11.0	24.3	42.6	21.3		
UICC TNM分類総合ステージ	I 期	II 期	III 期	IV 期	不詳	空欄	
対象数	39	41	39	17	0	0	
%	28.7	30.1	28.7	12.5	0.0	0.0	
観血的治療の実施	無	有	治癒切除	非治癒切除	別不詳		
対象数	12	124	122	-	0		
%	8.8	91.2	89.7	-	0.0		
発見経緯	がん検診	健康診断等	他疾患観察中	その他			
対象数	12	0	29	95			
%	8.8	0.0	21.3	69.9			

* 10例以下は、「-」(ハイフン)表示
生存率は、集計対象30例以上の際表示

唐津赤十字病院
肝
5年生存率

	対象数	死亡数	打ち切り数	生存状況把握割合(%)	実測生存率	95%CI low	95% CI high	平均年齢(歳)
全体	31	23	-	96.8	25.1	11.5	41.3	70.2
I期	-	-	0	-	-	-	-	73.5
II期	13	-	-	92.3	-	-	-	70.9
III期	-	-	0	-	-	-	-	63.4
IV期	-	-	0	-	-	-	-	68.0

属性別集計対象数

性別	男性	女性							
対象数	16	15							
%	51.6	48.4							
年代	50歳未満	50歳代	60歳代	70歳代	80歳以上				
対象数	-	-	-	-	-				
%	-	-	-	-	-				
病期	I期	II期	III期	IV期	不詳	空欄			
UICC TNM分類 ¹									
対象数	-	13	-	-	-	0			
%	-	41.9	-	-	-	0.0			
取り扱い規約	対象数	%							
対象数	-	12	-	-	-	0			
%	-	38.7	-	-	-	0.0			
観血的治療の実施	無	有	治癒切除	非治癒切除	別不詳				
対象数	24	-	-	0	0				
%	77.4	-	-	0.0	0.0				
発見経緯	がん検診	健康診断等	他疾患観察中	その他					
対象数	0	-	19	11					
%	0.0	-	61.3	35.5					

肺
5年生存率

	対象数	死亡数	打ち切り数	生存状況把握割合(%)	実測生存率	95%CI low	95% CI high	平均年齢(歳)
全体	99	75	-	99.0	24.2	16.3	33.0	71.6
I期	23	-	0	100.0	-	-	-	72.6
II期	-	-	0	-	-	-	-	78.7
III期	31	27	-	96.8	12.9	4.1	27.0	69.6
IV期	38	38	0	100.0	0.0	0.0	0.0	71.2

属性別集計対象数

性別	男性	女性	部位		小細胞	非小細胞	
対象数	70	29	対象数		-	89	
%	70.7	29.3	%		-	89.9	
年代	50歳未満	50歳代	60歳代	70歳代	80歳以上		
対象数	0	11	29	38	21		
%	0.0	11.1	29.3	38.4	21.2		
UICC TNM分類総合ステージ	I期	II期	III期	IV期	不詳	空欄	
対象数	23	-	31	38	0	0	
%	23.2	-	31.3	38.4	0.0	0.0	
観血的治療の実施	無	有	治癒切除	非治癒切除	別不詳		
対象数	75	24	24	0	0		
%	75.8	24.2	24.2	0.0	0.0		
発見経緯	がん検診	健康診断等	他疾患観察中	その他			
対象数	-	-	28	61			
%	-	-	28.3	61.6			

* 10例以下は、「-」(ハイフン)表示
生存率は、集計対象30例以上の際表示

唐津赤十字病院
女性乳房
5年生存率

	対象数	死亡数	打ち切り数	生存状況把握割合(%)	実測生存率	95%CI low	95% CI high	平均年齢(歳)
全体	55	-	0	100.0	81.8	68.8	89.8	62.3
I期	22	0	0	100.0	-	-	-	63.0
II期	23	-	0	100.0	-	-	-	62.4
III期	-	-	0	-	-	-	-	74.3
IV期	-	-	0	-	-	-	-	51.8

属性別集計対象数

性別	男性	女性						
対象数	0	55						
%	0.0	100.0						
年代	50歳未満	50歳代	60歳代	70歳代	80歳以上			
対象数	-	15	14	11	-			
%	-	27.3	25.5	20.0	-			
UICC TNM分類総合ステージ	I期	II期	III期	IV期	不詳	空欄		
対象数	22	23	-	-	0	0		
%	40.0	41.8	-	-	0.0	0.0		
観血的治療の実施	無	有	治癒切除	非治癒切除	別不詳			
対象数	-	49	47	-	0			
%	-	89.1	85.5	-	0.0			
発見経緯	がん検診	健康診断等	他疾患観察中	その他				
対象数	-	-	12	36				
%	-	-	21.8	65.5				

229 独立行政法人国立病院機構 嬉野医療センター
2008-2009年2カ年データ

コメント:

当院は80歳以上の超高齢者が多く、そのような病院ではがん死以外も含まれる可能性があることや併存疾患のため標準的な治療が行えないことがあることを勘案する必要がある。

独立行政法人国立病院機構 嬉野医療センター
胃
5年生存率

	対象数	死亡数	打ち切り数	生存状況把握割合(%)	実測生存率	95%CI low	95% CI high	平均年齢(歳)
全体	145	64	-	98.6	55.7	47.2	63.4	72.0
I期	96	25	-	97.9	73.7	63.6	81.4	72.2
II期	11	-	0	100.0	-	-	-	80.3
III期	-	-	0	-	-	-	-	67.9
IV期	29	28	0	100.0	-	-	-	69.3

属性別集計対象数

性別	男性	女性						
対象数	99	46						
%	68.3	31.7						
年代	50歳未満	50歳代	60歳代	70歳代	80歳以上			
対象数	-	14	32	52	41			
%	-	9.7	22.1	35.9	28.3			
UICC TNM分類総合ステージ	I期	II期	III期	IV期	不詳	空欄		
対象数	96	11	-	29	0	0		
%	66.2	7.6	-	20.0	0.0	0.0		
観血的治療の実施	無	有	治癒切除	非治癒切除	別不詳			
対象数	19	126	114	12	0			
%	13.1	86.9	78.6	8.3	0.0			
発見経緯	がん検診	健康診断等	他疾患観察中	その他				
対象数	12	-	31	95				
%	8.3	-	21.4	65.5				

大腸

5年生存率

	対象数	死亡数	打ち切り数	生存状況把握割合(%)	実測生存率	95%CI low	95% CI high	平均年齢(歳)
全体	149	71	-	99.3	52.2	43.8	59.8	71.6
I期	32	11	0	100.0	65.6	46.6	79.3	73.3
II期	49	16	0	100.0	67.4	52.3	78.6	70.6
III期	36	16	-	97.2	54.7	37.1	69.4	72.7
IV期	30	27	0	100.0	10.0	2.6	23.6	70.4

属性別集計対象数

性別	男性	女性						
対象数	92	57						
%	61.7	38.3						
年代	50歳未満	50歳代	60歳代	70歳代	80歳以上			
対象数	-	19	40	48	38			
%	-	12.8	26.8	32.2	25.5			
UICC TNM分類総合ステージ	I期	II期	III期	IV期	不詳	空欄		
対象数	32	49	36	30	-	-		
%	21.5	32.9	24.2	20.1	-	-		
観血的治療の実施	無	有	治癒切除	非治癒切除	別不詳			
対象数	14	135	113	22	0			
%	9.4	90.6	75.8	14.8	0.0			
発見経緯	がん検診	健康診断等	他疾患観察中	その他				
対象数	17	-	31	96				
%	11.4	-	20.8	64.4				

* 10例以下は、「-」(ハイフン)表示
生存率は、集計対象30例以上の際表示

独立行政法人国立病院機構 嬉野医療センター
肝
5年生存率

	対象数	死亡数	打ち切り数	生存状況把握割合(%)	実測生存率	95%CI low	95% CI high	平均年齢(歳)
全体	65	43	0	100.0	33.9	22.7	45.3	72.5
I期	25	12	0	100.0	-	-	-	73.7
II期	19	12	0	100.0	-	-	-	72.0
III期	11	-	0	100.0	-	-	-	71.1
IV期	-	-	0	-	-	-	-	71.9

属性別集計対象数

性別	男性	女性						
対象数	43	22						
%	66.2	33.8						
年代	50歳未満	50歳代	60歳代	70歳代	80歳以上			
対象数	0	-	14	27	16			
%	0.0	-	21.5	41.5	24.6			
病期	I期	II期	III期	IV期	不詳	空欄		
UICC TNM分類 ¹	対象数	25	19	11	-	0	0	
	%	38.5	29.2	16.9	-	0.0	0.0	
取り扱い規約	対象数	-	25	15	18	0	0	
	%	-	38.5	23.1	27.7	0.0	0.0	
観血的治療の実施	無	有	治癒切除	非治癒切除	別不詳			
対象数	61	-	-	0	0			
%	93.8	-	-	0.0	0.0			
発見経緯	がん検診	健康診断等	他疾患観察中	その他				
対象数	0	0	45	20				
%	0.0	0.0	69.2	30.8				

肺
5年生存率

	対象数	死亡数	打ち切り数	生存状況把握割合(%)	実測生存率	95%CI low	95% CI high	平均年齢(歳)
全体	169	112	0	100.0	33.7	26.7	40.9	71.2
I期	64	25	0	100.0	60.9	47.9	71.7	71.7
II期	11	-	0	100.0	-	-	-	66.4
III期	45	35	0	100.0	22.2	11.5	35.1	70.6
IV期	47	43	0	100.0	8.5	2.7	18.6	71.9

属性別集計対象数

性別	男性	女性	部位		小細胞	非小細胞
対象数	124	45	対象数		15	154
%	73.4	26.6	%		8.9	91.1
年代	50歳未満	50歳代	60歳代	70歳代	80歳以上	
対象数	-	15	47	72	31	
%	-	8.9	27.8	42.6	18.3	
UICC TNM分類総合ステージ	I期	II期	III期	IV期	不詳	空欄
対象数	64	11	45	47	-	-
%	37.9	6.5	26.6	27.8	-	-
観血的治療の実施	無	有	治癒切除	非治癒切除	別不詳	
対象数	92	77	77	0	0	
%	54.4	45.6	45.6	0.0	0.0	
発見経緯	がん検診	健康診断等	他疾患観察中	その他		
対象数	27	13	56	73		
%	16.0	7.7	33.1	43.2		

* 10例以下は、「-」(ハイフン)表示
生存率は、集計対象30例以上の際表示

独立行政法人国立病院機構 嬉野医療センター
女性乳房
5年生存率

	対象数	死亡数	打ち切り数	生存状況把握割合(%)	実測生存率	95%CI low	95% CI high	平均年齢(歳)
全体	74	12	-	95.9	83.6	73.0	90.4	61.7
I期	35	-	-	94.3	91.4	75.7	97.2	63.0
II期	29	-	0	100.0	-	-	-	59.5
III期	-	-	0	-	-	-	-	61.9
IV期	-	-	-	-	-	-	-	75.0

属性別集計対象数

性別	男性	女性						
対象数	0	74						
%	0.0	100.0						
年代	50歳未満	50歳代	60歳代	70歳代	80歳以上			
対象数	11	22	20	15	-			
%	14.9	29.7	27.0	20.3	-			
UICC TNM分類総合ステージ	I期	II期	III期	IV期	不詳	空欄		
対象数	35	29	-	-	0	-		
%	47.3	39.2	-	-	0.0	-		
観血的治療の実施	無	有	治療切除	非治療切除	別不詳			
対象数	-	69	69	0	0			
%	-	93.2	93.2	0.0	0.0			
発見経緯	がん検診	健康診断等	他疾患観察中	その他				
対象数	-	0	-	61				
%	-	0.0	-	82.4				

* 10例以下は、「-」(ハイフン)表示
生存率は、集計対象30例以上の際表示

230 日本赤十字社長崎原爆病院
2008-2009年2カ年データ

コメント:

特になし

日本赤十字社長崎原爆病院

胃

5年生存率

	対象数	死亡数	打ち切り数	生存状況把握割合(%)	実測生存率	95%CI low	95% CI high	平均年齢(歳)
全体	135	63	-	98.5	53.0	44.2	61.1	67.1
I 期	64	11	0	100.0	82.8	71.1	90.1	66.9
II 期	20	-	-	95.0	-	-	-	67.8
III 期	-	-	0	-	-	-	-	68.7
IV 期	33	32	0	100.0	3.0	0.2	13.4	65.2

属性別集計対象数

性別	男性	女性						
対象数	86	49						
%	63.7	36.3						
年代	50歳未満	50歳代	60歳代	70歳代	80歳以上			
対象数	-	27	38	41	20			
%	-	20.0	28.1	30.4	14.8			
UICC TNM分類総合ステージ	I 期	II 期	III 期	IV 期	不詳	空欄		
対象数	64	20	-	33	-	-		
%	47.4	14.8	-	24.4	-	-		
観血的治療の実施	無	有	治癒切除	非治癒切除	別不詳			
対象数	28	107	99	-	-			
%	20.7	79.3	73.3	-	-			
発見経緯	がん検診	健康診断等	他疾患観察中	その他				
対象数	-	21	21	88				
%	-	15.6	15.6	65.2				

大腸

5年生存率

	対象数	死亡数	打ち切り数	生存状況把握割合(%)	実測生存率	95%CI low	95% CI high	平均年齢(歳)
全体	155	58	-	99.4	62.5	54.4	69.6	68.7
I 期	46	-	0	100.0	87.0	73.3	93.9	67.1
II 期	31	11	-	96.8	64.0	44.4	78.2	73.1
III 期	46	14	0	100.0	69.6	54.1	80.7	68.2
IV 期	30	27	0	100.0	10.0	2.6	23.6	67.6

属性別集計対象数

性別	男性	女性						
対象数	82	73						
%	52.9	47.1						
年代	50歳未満	50歳代	60歳代	70歳代	80歳以上			
対象数	-	25	48	41	32			
%	-	16.1	31.0	26.5	20.6			
UICC TNM分類総合ステージ	I 期	II 期	III 期	IV 期	不詳	空欄		
対象数	46	31	46	30	-	0		
%	29.7	20.0	29.7	19.4	-	0.0		
観血的治療の実施	無	有	治癒切除	非治癒切除	別不詳			
対象数	-	152	144	-	-			
%	-	98.1	92.9	-	-			
発見経緯	がん検診	健康診断等	他疾患観察中	その他				
対象数	16	14	21	104				
%	10.3	9.0	13.5	67.1				

* 10例以下は、「-」(ハイフン)表示
生存率は、集計対象30例以上の際表示

日本赤十字社長崎原爆病院
肝
5年生存率

	対象数	死亡数	打ち切り数	生存状況把握割合(%)	実測生存率	95%CI low	95% CI high	平均年齢(歳)
全体	70	46	-	98.6	34.2	23.4	45.3	69.1
I期	26	11	-	96.2	-	-	-	71.2
II期	18	13	0	100.0	-	-	-	70.4
III期	11	11	0	100.0	-	-	-	66.7
IV期	-	-	0	-	-	-	-	59.1

属性別集計対象数

性別	男性	女性						
対象数	43	27						
%	61.4	38.6						
年代	50歳未満	50歳代	60歳代	70歳代	80歳以上			
対象数	-	-	20	32	-			
%	-	-	28.6	45.7	-			
病期	I期	II期	III期	IV期	不詳	空欄		
UICC TNM分類 ¹	対象数	26	18	11	-	-	0	
	%	37.1	25.7	15.7	-	-	0.0	
取り扱い規約	対象数	20	14	14	13	-	0	
	%	28.6	20.0	20.0	18.6	-	0.0	
観血的治療の実施	無	有	治癒切除	非治癒切除	別不詳			
対象数	57	13	12	-	0			
%	81.4	18.6	17.1	-	0.0			
発見経緯	がん検診	健康診断等	他疾患観察中	その他				
対象数	-	-	24	35				
%	-	-	34.3	50.0				

肺
5年生存率

	対象数	死亡数	打ち切り数	生存状況把握割合(%)	実測生存率	95%CI low	95% CI high	平均年齢(歳)
全体	311	174	-	98.4	43.4	37.8	48.9	70.3
I期	137	31	-	99.3	77.2	69.2	83.4	70.3
II期	18	-	-	94.4	-	-	-	66.4
III期	63	51	0	100.0	19.1	10.5	29.5	69.9
IV期	80	72	-	96.3	7.5	2.9	15.1	70.2

属性別集計対象数

性別	男性	女性	部位		小細胞	非小細胞	
対象数	207	104	対象数		23	288	
%	66.6	33.4	%		7.4	92.6	
年代	50歳未満	50歳代	60歳代	70歳代	80歳以上		
対象数	11	41	75	128	56		
%	3.5	13.2	24.1	41.2	18.0		
UICC TNM分類総合ステージ	I期	II期	III期	IV期	不詳	空欄	
対象数	137	18	63	80	12	-	
%	44.1	5.8	20.3	25.7	3.9	-	
観血的治療の実施	無	有	治癒切除	非治癒切除	別不詳		
対象数	137	174	161	-	-		
%	44.1	55.9	51.8	-	-		
発見経緯	がん検診	健康診断等	他疾患観察中	その他			
対象数	31	34	71	175			
%	10.0	10.9	22.8	56.3			

* 10例以下は、「-」(ハイフン)表示
生存率は、集計対象30例以上の際表示

日本赤十字社長崎原爆病院
女性乳房
5年生存率

	対象数	死亡数	打ち切り数	生存状況把握割合(%)	実測生存率	95%CI low	95% CI high	平均年齢(歳)
全体	191	16	-	98.4	91.6	86.6	94.8	59.2
I期	92	-	0	100.0	97.8	91.6	99.5	60.3
II期	75	-	-	97.3	93.3	84.6	97.1	57.6
III期	-	-	0	-	-	-	-	59.4
IV期	-	-	-	-	-	-	-	59.9

属性別集計対象数

性別	男性	女性					
対象数	0	191					
%	0.0	100.0					
年代	50歳未満	50歳代	60歳代	70歳代	80歳以上		
対象数	43	62	41	33	12		
%	22.5	32.5	21.5	17.3	6.3		
UICC TNM分類総合ステージ	I期	II期	III期	IV期	不詳	空欄	
対象数	92	75	-	-	-	-	
%	48.2	39.3	-	-	-	-	
観血的治療の実施	無	有	治癒切除	非治癒切除	別不詳		
対象数	-	182	171	-	-		
%	-	95.3	89.5	-	-		
発見経緯	がん検診	健康診断等	他疾患観察中	その他			
対象数	43	-	22	119			
%	22.5	-	11.5	62.3			

* 10例以下は、「-」(ハイフン)表示
生存率は、集計対象30例以上の際表示

231 独立行政法人国立病院機構長崎医療センター
2008-2009年2カ年データ

コメント:

特になし

独立行政法人国立病院機構長崎医療センター
胃
5年生存率

	対象数	死亡数	打ち切り数	生存状況把握割合(%)	実測生存率	95%CI low	95% CI high	平均年齢(歳)
全体	285	105	14	95.1	62.0	56.0	67.4	68.6
I期	204	46	14	93.1	76.3	69.7	81.7	69.1
II期	27	12	0	100.0	-	-	-	71.7
III期	14	13	0	100.0	-	-	-	62.3
IV期	33	32	0	100.0	3.0	0.2	13.4	66.4

属性別集計対象数

性別	男性	女性						
対象数	192	93						
%	67.4	32.6						
年代	50歳未満	50歳代	60歳代	70歳代	80歳以上			
対象数	16	47	72	103	47			
%	5.6	16.5	25.3	36.1	16.5			
UICC TNM分類総合ステージ	I期	II期	III期	IV期	不詳	空欄		
対象数	204	27	14	33	0	-		
%	71.6	9.5	4.9	11.6	0.0	-		
観血的治療の実施	無	有	治癒切除	非治癒切除	別不詳			
対象数	42	243	219	-	22			
%	14.7	85.3	76.8	-	7.7			
発見経緯	がん検診	健康診断等	他疾患観察中	その他				
対象数	28	31	81	145				
%	9.8	10.9	28.4	50.9				

大腸

5年生存率

	対象数	死亡数	打ち切り数	生存状況把握割合(%)	実測生存率	95%CI low	95% CI high	平均年齢(歳)
全体	245	94	-	95.9	61.0	54.6	66.9	68.8
I期	70	13	-	92.9	81.2	69.8	88.6	71.1
II期	60	21	-	93.3	63.8	50.0	74.7	72.9
III期	57	18	0	100.0	68.4	54.7	78.8	66.5
IV期	45	38	-	97.8	13.6	5.5	25.4	64.6

属性別集計対象数

性別	男性	女性						
対象数	149	96						
%	60.8	39.2						
年代	50歳未満	50歳代	60歳代	70歳代	80歳以上			
対象数	20	35	50	89	51			
%	8.2	14.3	20.4	36.3	20.8			
UICC TNM分類総合ステージ	I期	II期	III期	IV期	不詳	空欄		
対象数	70	60	57	45	-	-		
%	28.6	24.5	23.3	18.4	-	-		
観血的治療の実施	無	有	治癒切除	非治癒切除	別不詳			
対象数	27	218	164	17	37			
%	11.0	89.0	66.9	6.9	15.1			
発見経緯	がん検診	健康診断等	他疾患観察中	その他				
対象数	26	18	52	149				
%	10.6	7.3	21.2	60.8				

* 10例以下は、「-」(ハイフン)表示
生存率は、集計対象30例以上の際表示

独立行政法人国立病院機構長崎医療センター
肝
5年生存率

	対象数	死亡数	打ち切り数	生存状況把握割合(%)	実測生存率	95%CI low	95% CI high	平均年齢(歳)
全体	182	106	-	98.4	41.3	34.0	48.3	67.2
I期	82	34	-	97.6	58.1	46.6	68.0	66.6
II期	59	36	0	100.0	39.0	26.7	51.1	67.0
III期	28	23	-	96.4	-	-	-	68.8
IV期	11	11	0	100.0	-	-	-	67.5

属性別集計対象数

性別	男性	女性						
対象数	129	53						
%	70.9	29.1						
年代	50歳未満	50歳代	60歳代	70歳代	80歳以上			
対象数	-	36	56	63	18			
%	-	19.8	30.8	34.6	9.9			
病期	I期	II期	III期	IV期	不詳	空欄		
UICC TNM分類 ¹	対象数	82	59	28	11	-	-	
	%	45.1	32.4	15.4	6.0	-	-	
取り扱い規約	対象数	43	62	48	26	-	0	
	%	23.6	34.1	26.4	14.3	-	0.0	
観血的治療の実施	無	有	治癒切除	非治癒切除	別不詳			
対象数	130	52	26	-	25			
%	71.4	28.6	14.3	-	13.7			
発見経緯	がん検診	健康診断等	他疾患観察中	その他				
対象数	0	-	98	75				
%	0.0	-	53.8	41.2				

肺
5年生存率

	対象数	死亡数	打ち切り数	生存状況把握割合(%)	実測生存率	95%CI low	95% CI high	平均年齢(歳)
全体	214	144	-	97.7	31.8	25.6	38.1	68.2
I期	65	14	-	96.9	78.3	66.1	86.5	67.4
II期	-	-	0	-	-	-	-	69.0
III期	73	64	-	97.3	9.9	4.4	18.1	69.4
IV期	64	59	-	98.4	6.5	2.1	14.4	67.1

属性別集計対象数

性別	男性	女性	部位		小細胞	非小細胞	
対象数	150	64	対象数		29	185	
%	70.1	29.9	%		13.6	86.4	
年代	50歳未満	50歳代	60歳代	70歳代	80歳以上		
対象数	11	35	54	91	23		
%	5.1	16.4	25.2	42.5	10.7		
UICC TNM分類総合ステージ	I期	II期	III期	IV期	不詳	空欄	
対象数	65	-	73	64	-	0	
%	30.4	-	34.1	29.9	-	0.0	
観血的治療の実施	無	有	治癒切除	非治癒切除	別不詳		
対象数	137	77	21	-	54		
%	64.0	36.0	9.8	-	25.2		
発見経緯	がん検診	健康診断等	他疾患観察中	その他			
対象数	11	38	73	92			
%	5.1	17.8	34.1	43.0			

* 10例以下は、「-」(ハイフン)表示
生存率は、集計対象30例以上の際表示

独立行政法人国立病院機構長崎医療センター
女性乳房
5年生存率

	対象数	死亡数	打ち切り数	生存状況把握割合(%)	実測生存率	95%CI low	95% CI high	平均年齢(歳)
全体	164	15	-	97.6	90.8	85.2	94.3	56.2
I期	64	-	-	98.4	98.4	89.4	99.8	57.6
II期	80	-	-	96.3	91.0	82.1	95.6	55.6
III期	14	-	0	100.0	-	-	-	54.3
IV期	-	-	0	-	-	-	-	53.7

属性別集計対象数

性別	男性	女性						
対象数	0	164						
%	0.0	100.0						
年代	50歳未満	50歳代	60歳代	70歳代	80歳以上			
対象数	52	45	44	18	-			
%	31.7	27.4	26.8	11.0	-			
UICC TNM分類総合ステージ	I期	II期	III期	IV期	不詳	空欄		
対象数	64	80	14	-	0	0		
%	39.0	48.8	8.5	-	0.0	0.0		
観血的治療の実施	無	有	治癒切除	非治癒切除	別不詳			
対象数	40	124	30	-	93			
%	24.4	75.6	18.3	-	56.7			
発見経緯	がん検診	健康診断等	他疾患観察中	その他				
対象数	37	-	19	107				
%	22.6	-	11.6	65.2				

232 国立大学法人 長崎大学病院
2008-2009年2カ年データ

コメント:

当院は、県内のがん診療を担う「都道府県がん診療連携拠点病院」であり、高度先進医療を担う「特定機能病院」です。他施設で手術・治療などが困難と判断された患者の紹介も受け診療を行っています。従って、がん以外の疾患を患っている方などが多い現状があります。生存率には、そういった併存症や合併症などの要因も大きく影響しますので、単純に他施設との成績を比較することはできませんのでご注意ください。ご覧いただいた方におかれましては、生存率の数値に限らず、がんについて何か不安なことなどありましたらまずはかかりつけ医やがん診療連携拠点病院にご相談下さい。

国立大学法人 長崎大学病院
胃
5年生存率

	対象数	死亡数	打ち切り数	生存状況把握割合(%)	実測生存率	95%CI low	95% CI high	平均年齢(歳)
全体	371	145	-	98.9	60.7	55.5	65.4	69.1
I 期	259	60	-	98.8	76.7	71.0	81.4	69.8
II 期	28	-	0	100.0	-	-	-	72.2
III 期	21	14	0	100.0	-	-	-	66.1
IV 期	59	58	0	100.0	1.7	0.1	8.0	65.4

属性別集計対象数

性別	男性	女性						
対象数	277	94						
%	74.7	25.3						
年代	50歳未満	50歳代	60歳代	70歳代	80歳以上			
対象数	18	53	98	144	58			
%	4.9	14.3	26.4	38.8	15.6			
UICC TNM分類総合ステージ	I 期	II 期	III 期	IV 期	不詳	空欄		
対象数	259	28	21	59	-	-		
%	69.8	7.5	5.7	15.9	-	-		
観血的治療の実施	無	有	治癒切除	非治癒切除	別不詳			
対象数	72	299	257	-	33			
%	19.4	80.6	69.3	-	8.9			
発見経緯	がん検診	健康診断等	他疾患観察中	その他				
対象数	19	64	133	155				
%	5.1	17.3	35.8	41.8				

大腸

5年生存率

	対象数	死亡数	打ち切り数	生存状況把握割合(%)	実測生存率	95%CI low	95% CI high	平均年齢(歳)
全体	278	91	-	98.6	66.9	61.0	72.2	68.3
I 期	78	12	0	100.0	84.6	74.5	91.0	69.0
II 期	70	16	-	97.1	76.7	64.8	85.0	69.8
III 期	74	23	-	97.3	68.4	56.3	77.7	67.8
IV 期	43	36	0	100.0	16.3	7.2	28.7	66.6

属性別集計対象数

性別	男性	女性						
対象数	146	132						
%	52.5	47.5						
年代	50歳未満	50歳代	60歳代	70歳代	80歳以上			
対象数	23	43	66	98	48			
%	8.3	15.5	23.7	35.3	17.3			
UICC TNM分類総合ステージ	I 期	II 期	III 期	IV 期	不詳	空欄		
対象数	78	70	74	43	-	-		
%	28.1	25.2	26.6	15.5	-	-		
観血的治療の実施	無	有	治癒切除	非治癒切除	別不詳			
対象数	20	258	214	24	20			
%	7.2	92.8	77.0	8.6	7.2			
発見経緯	がん検診	健康診断等	他疾患観察中	その他				
対象数	-	24	102	144				
%	-	8.6	36.7	51.8				

* 10例以下は、「-」(ハイフン)表示
生存率は、集計対象30例以上の際表示

国立大学法人 長崎大学病院
肝
5年生存率

	対象数	死亡数	打ち切り数	生存状況把握割合(%)	実測生存率	95%CI low	95% CI high	平均年齢(歳)
全体	149	80	-	99.3	46.1	37.9	53.9	67.3
I期	58	25	-	98.3	56.4	42.6	68.0	68.1
II期	52	23	0	100.0	55.8	41.3	68.0	69.6
III期	29	23	0	100.0	-	-	-	63.4
IV期	-	-	0	-	-	-	-	62.3

属性別集計対象数

性別	男性	女性						
対象数	108	41						
%	72.5	27.5						
年代	50歳未満	50歳代	60歳代	70歳代	80歳以上			
対象数	-	30	38	49	22			
%	-	20.1	25.5	32.9	14.8			
病期	I期	II期	III期	IV期	不詳	空欄		
UICC TNM分類 ¹	対象数	58	52	29	-	0	0	
	%	38.9	34.9	19.5	-	0.0	0.0	
取り扱い規約	対象数	26	60	35	26	-	0	
	%	17.4	40.3	23.5	17.4	-	0.0	
観血的治療の実施	無	有	治癒切除	非治癒切除	別不詳			
対象数	79	70	59	-	-			
%	53.0	47.0	39.6	-	-			
発見経緯	がん検診	健康診断等	他疾患観察中	その他				
対象数	-	-	116	23				
%	-	-	77.9	15.4				

肺
5年生存率

	対象数	死亡数	打ち切り数	生存状況把握割合(%)	実測生存率	95%CI low	95% CI high	平均年齢(歳)
全体	297	163	-	99.0	45.0	39.3	50.6	69.9
I期	152	42	-	98.7	72.3	64.5	78.7	70.4
II期	18	11	0	100.0	-	-	-	74.2
III期	62	50	0	100.0	19.4	10.7	30.0	71.0
IV期	63	59	-	98.4	5.2	1.4	12.9	66.0

属性別集計対象数

性別	男性	女性	部位		小細胞	非小細胞	
対象数	207	90	対象数		26	271	
%	69.7	30.3	%		8.8	91.2	
年代	50歳未満	50歳代	60歳代	70歳代	80歳以上		
対象数	-	38	84	121	46		
%	-	12.8	28.3	40.7	15.5		
UICC TNM分類総合ステージ	I期	II期	III期	IV期	不詳	空欄	
対象数	152	18	62	63	-	0	
%	51.2	6.1	20.9	21.2	-	0.0	
観血的治療の実施	無	有	治癒切除	非治癒切除	別不詳		
対象数	133	164	126	-	35		
%	44.8	55.2	42.4	-	11.8		
発見経緯	がん検診	健康診断等	他疾患観察中	その他			
対象数	-	33	185	69			
%	-	11.1	62.3	23.2			

* 10例以下は、「-」(ハイフン)表示
生存率は、集計対象30例以上の際表示

国立大学法人 長崎大学病院
女性乳房
5年生存率

	対象数	死亡数	打ち切り数	生存状況把握割合(%)	実測生存率	95%CI low	95% CI high	平均年齢(歳)
全体	156	29	-	98.1	81.3	74.2	86.6	61.2
I期	68	-	-	98.5	89.6	79.4	94.9	62.3
II期	57	-	-	96.5	89.4	77.9	95.1	59.9
III期	19	-	0	100.0	-	-	-	61.4
IV期	-	-	0	-	-	-	-	61.6

属性別集計対象数

性別	男性	女性						
対象数	0	156						
%	0.0	100.0						
年代	50歳未満	50歳代	60歳代	70歳代	80歳以上			
対象数	30	41	43	28	14			
%	19.2	26.3	27.6	17.9	9.0			
UICC TNM分類総合ステージ	I期	II期	III期	IV期	不詳	空欄		
対象数	68	57	19	-	0	-		
%	43.6	36.5	12.2	-	0.0	-		
観血的治療の実施	無	有	治癒切除	非治癒切除	別不詳			
対象数	14	142	100	-	39			
%	9.0	91.0	64.1	-	25.0			
発見経緯	がん検診	健康診断等	他疾患観察中	その他				
対象数	36	-	29	87				
%	23.1	-	18.6	55.8				

* 10例以下は、「-」(ハイフン)表示
生存率は、集計対象30例以上の際表示

233

長崎県島原病院

2008-2009年2カ年データ

コメント:

当院は、島原半島を中心とした長崎県南地域のがん診療を担う「地域がん診療連携拠点病院」です。他施設で手術・治療などが困難と判断された患者の紹介も受け診療を行っています。進行した方や高齢者、またがん以外の疾患を伴っている方も多く診療しています。生存率のデータを見る際にはご注意ください。

胃癌の5年生存率は全国平均より低い結果となっています。その要因として、70歳以上の高齢者が多いこと、発見時に進行例が多いことなどが考えられます。

大腸癌でも5年生存率は全国平均より下回っています。80歳以上の高齢者の割合が多いことが大きな要因と考えられます。

肝癌については症例数が少なく評価は困難と思われれます。

乳癌の5年生存率や患者属性については、ほぼ全国の平均レベルです。

また症例数が少なく単純に他施設との比較はできません。がん治療は個人差が大きいためセカンドオピニオン等積極的に活用してください。

長崎県島原病院
胃
5年生存率

	対象数	死亡数	打ち切り数	生存状況把握割合(%)	実測生存率	95%CI low	95% CI high	平均年齢(歳)
全体	114	61	-	99.1	46.4	37.0	55.2	72.1
I期	58	18	0	100.0	69.0	55.4	79.2	74.9
II期	-	-	-	-	-	-	-	66.5
III期	-	-	0	-	-	-	-	69.8
IV期	31	29	0	100.0	6.5	1.2	18.6	70.0

属性別集計対象数

性別	男性	女性						
対象数	73	41						
%	64.0	36.0						
年代	50歳未満	50歳代	60歳代	70歳代	80歳以上			
対象数	-	13	18	48	29			
%	-	11.4	15.8	42.1	25.4			
UICC TNM分類総合ステージ	I期	II期	III期	IV期	不詳	空欄		
対象数	58	-	-	31	-	-		
%	50.9	-	-	27.2	-	-		
観血的治療の実施	無	有	治癒切除	非治癒切除	別不詳			
対象数	31	83	73	-	-			
%	27.2	72.8	64.0	-	-			
発見経緯	がん検診	健康診断等	他疾患観察中	その他				
対象数	12	12	31	59				
%	10.5	10.5	27.2	51.8				

大腸

5年生存率

	対象数	死亡数	打ち切り数	生存状況把握割合(%)	実測生存率	95%CI low	95% CI high	平均年齢(歳)
全体	158	63	-	98.7	59.7	51.6	66.9	72.6
I期	49	11	-	98.0	77.2	62.6	86.6	73.3
II期	52	21	0	100.0	59.6	45.1	71.5	73.6
III期	34	12	-	97.1	64.1	45.4	77.8	72.9
IV期	21	18	0	100.0	-	-	-	68.4

属性別集計対象数

性別	男性	女性						
対象数	93	65						
%	58.9	41.1						
年代	50歳未満	50歳代	60歳代	70歳代	80歳以上			
対象数	-	15	39	50	51			
%	-	9.5	24.7	31.6	32.3			
UICC TNM分類総合ステージ	I期	II期	III期	IV期	不詳	空欄		
対象数	49	52	34	21	-	-		
%	31.0	32.9	21.5	13.3	-	-		
観血的治療の実施	無	有	治癒切除	非治癒切除	別不詳			
対象数	17	141	130	-	-			
%	10.8	89.2	82.3	-	-			
発見経緯	がん検診	健康診断等	他疾患観察中	その他				
対象数	21	-	43	92				
%	13.3	-	27.2	58.2				

* 10例以下は、「-」(ハイフン)表示
生存率は、集計対象30例以上の際表示

長崎県島原病院
肝
5年生存率

	対象数	死亡数	打ち切り数	生存状況把握割合(%)	実測生存率	95%CI low	95% CI high	平均年齢(歳)
全体	20	18	0	100.0	-	-	-	74.2
I期	-	-	0	-	-	-	-	73.5
II期	-	-	0	-	-	-	-	71.3
III期	-	-	0	-	-	-	-	74.9
IV期	-	-	0	-	-	-	-	75.4

属性別集計対象数

性別	男性	女性						
対象数	15	-						
%	75.0	-						
年代	50歳未満	50歳代	60歳代	70歳代	80歳以上			
対象数	0	-	-	-	-			
%	0.0	-	-	-	-			
病期	I期	II期	III期	IV期	不詳	空欄		
UICC TNM分類 ¹	対象数	-	-	-	0	0		
	%	-	-	-	0.0	0.0		
取り扱い規約	対象数	-	-	-	-	0		
	%	-	-	-	-	0.0		
観血的治療の実施	無	有	治癒切除	非治癒切除	別不詳			
対象数	15	-	-	0	0			
%	75.0	-	-	0.0	0.0			
発見経緯	がん検診	健康診断等	他疾患観察中	その他				
対象数	0	0	-	14				
%	0.0	0.0	-	70.0				

肺
5年生存率

	対象数	死亡数	打ち切り数	生存状況把握割合(%)	実測生存率	95%CI low	95% CI high	平均年齢(歳)
全体	46	32	0	100.0	30.4	18.0	43.9	79.1
I期	27	15	0	100.0	-	-	-	80.6
II期	0	0	0	-	-	-	-	-
III期	-	-	0	-	-	-	-	80.3
IV期	12	11	0	100.0	-	-	-	75.0

属性別集計対象数

性別	男性	女性	部位		小細胞	非小細胞		
対象数	36	-	対象数		-	45		
%	78.3	-	%		-	97.8		
年代	50歳未満	50歳代	60歳代	70歳代	80歳以上			
対象数	0	-	-	18	24			
%	0.0	-	-	39.1	52.2			
UICC TNM分類総合ステージ	I期	II期	III期	IV期	不詳	空欄		
対象数	27	0	-	12	0	0		
%	58.7	0.0	-	26.1	0.0	0.0		
観血的治療の実施	無	有	治癒切除	非治癒切除	別不詳			
対象数	46	0	0	0	0			
%	100.0	0.0	0.0	0.0	0.0			
発見経緯	がん検診	健康診断等	他疾患観察中	その他				
対象数	-	-	-	33				
%	-	-	-	71.7				

* 10例以下は、「-」(ハイフン)表示
生存率は、集計対象30例以上の際表示

長崎県島原病院
女性乳房
5年生存率

	対象数	死亡数	打ち切り数	生存状況把握割合(%)	実測生存率	95%CI low	95% CI high	平均年齢(歳)
全体	88	-	0	100.0	88.6	79.9	93.7	61.8
I期	38	-	0	100.0	92.1	77.5	97.4	64.4
II期	40	-	0	100.0	92.5	78.5	97.5	58.7
III期	-	-	0	-	-	-	-	69.4
IV期	-	-	0	-	-	-	-	53.3

属性別集計対象数

性別	男性	女性						
対象数	0	88						
%	0.0	100.0						
年代	50歳未満	50歳代	60歳代	70歳代	80歳以上			
対象数	16	20	25	17	-			
%	18.2	22.7	28.4	19.3	-			
UICC TNM分類総合ステージ	I期	II期	III期	IV期	不詳	空欄		
対象数	38	40	-	-	0	0		
%	43.2	45.5	-	-	0.0	0.0		
観血的治療の実施	無	有	治療切除	非治療切除	別不詳			
対象数	-	83	73	-	-			
%	-	94.3	83.0	-	-			
発見経緯	がん検診	健康診断等	他疾患観察中	その他				
対象数	23	-	-	60				
%	26.1	-	-	68.2				

コメント:

2008-2009年5年実測生存率集計

【5大部位】

対象数 1303 (全部位に占める対象数 37.8%・全国38.7%)
死亡数 524 (全部位に占める死亡数 37.9%・全国54.1%)
生存把握状況 98.2%

【5大部位以外】

対象数 2146 死亡数 859

部位別UICC TNM悪性腫瘍の分類総合ステージ(以下、病期)別で公表されている生存率は「5年実測生存率」のため、がん死ではない死亡例を含む。例えば、本院の大腸がんI・II期の死亡数25例を死因別に見ると、原病死(がん死):2、他病死:1、多部位のがん死:1、不明:22で、本院で死亡したのは5例であった。つまり、死因の把握が不十分で、がん死かどうか分からないということである。従って今回集計された実測生存率を「〇〇病院における△△がんの生存率」として施設評価するには問題があると言える。本院は特定機能病院であり、治療前に全身精査を行うため、病期がI・II期で他の進行がんや他疾患により死亡した例が実測生存率を低減している可能性がある。実測生存率は、患者の年齢、基礎疾患、健康状態、診断当時の病期の進行度等様々な因子に大きく影響されるからである。

熊本県の集計対象6施設における本院の対象数の割合は、肝が52.2%、肺が38.2%、胃が20.2%、乳房が19.6%、大腸が14.1%であった。

以下、部位別について述べる。

【胃がん】対象数215例の病期割合は、全国の傾向とほぼ同じであった。5年実測生存率は全体で8.8ポイント、I期が12.0ポイント全国より低く、IV期が3.5ポイント高かった。I期の5年実測生存率が低いが、I期の94.1%が観血的治療を受け、すべて原発巣・治癒切除であった。また、死亡したI期40例のうち多重がん「有」は19例で、そのうちIII・IV期は8例であった。よって、胃がんI期の5年実測生存率が低いのは、併存疾患による死亡が多いものと考えられる。

【大腸がん】対象数151例の病期割合は、IV期29.1%が最も多く、次いでI期、III期、II期の順で20%前後であった。5年実測生存率は、I期69.3%(全国83.8)II期56.7%(全国75.8)IV期15.9%(全国16.7)は全国より低く、全体ではその差が12.5ポイントであった。観血的治療の実施数は約8割で、そのうち原発巣・治癒切除は全国より11.2ポイント少なかった。I・II期の5年実測生存率が低いが、I期の95.0%、II期の96.9%が観血的治療を受け、原発巣・非治癒切除数はI期1例、II期5例であった。また、死亡したI+II期28例のうち多重がん「有」は12例で、そのうちIII・IV期は3例であった。よって、大腸がんI+II期の5年実測生存率が低いのは、併存疾患による死亡が要因と考えられる。

【肝がん】対象数348例の病期割合は、I・II期が75.6%で全国よりやや多く、III・IV期が少なかった。5年実測生存率はI・II期において全国より高く、その差はI期2.3ポイント、II期15.9ポイントであった。観血的治療の実施数は33.0%で全国より8.1ポイント多く、そのうち原発巣・治癒切除は7.1ポイント多かった。本院は2009年に、肝疾患診療連携拠点病院の指定を受けており、肝炎等の他疾患経過観察中に肝がんを発見することも多い(32.8%が自施設で経過観察中に発見)。早期発見・早期治療が他施設より多いことが、5年実測生存率が高い要因と考えられる。

【肺がん】対象数365例の病期割合は、I期65.5%(全国35.3)が多く、III・IV期は29.3%(全国55.8)であった。5年実測生存率は、I期が全国より14.9ポイント高かった。観血的治療の実施数は全国より20.0ポイント多く、そのうち原発巣・治癒切除は16.4ポイント多かった。早期発見・早期治療が他施設より多いことが、5年実測生存率が高い要因と考えられる。また、性別において女性が多かった(本院46.0%・全国30.0%)。女性のうち女性特有の多重がんを併存しているのは14例であった。

【乳がん(女性)】対象数224例の病期割合は、I・II期が約9割であった。5年実測生存率は、I期94.9%は全国より0.9ポイント低く、II期92.9%は1.3ポイント高かった。観血的治療の実施数は全国より4.1ポイント多かったが、そのうち原発巣・治癒切除は2.6ポイント少なかった。診断時年齢と死亡平均年齢が、他の5大部位より約10歳低かった。乳がんは全国傾向との差があまり見られなかった。

熊本大学医学部附属病院

胃

5年生存率

	対象数	死亡数	打ち切り数	生存状況把握割合(%)	実測生存率	95%CI low	95% CI high	平均年齢(歳)
全体	215	100	-	98.6	52.9	46.0	59.4	67.9
I 期	136	40	-	98.5	70.2	61.6	77.2	68.0
II 期	16	-	0	100.0	-	-	-	71.9
III 期	17	11	0	100.0	-	-	-	68.3
IV 期	37	32	-	97.3	12.0	3.9	25.0	65.4

属性別集計対象数

性別	男性	女性						
対象数	148	67						
%	68.8	31.2						
年代	50歳未満	50歳代	60歳代	70歳代	80歳以上			
対象数	12	40	55	77	31			
%	5.6	18.6	25.6	35.8	14.4			
UICC TNM分類総合ステージ	I 期	II 期	III 期	IV 期	不詳	空欄		
対象数	136	16	17	37	-	-		
%	63.3	7.4	7.9	17.2	-	-		
観血的治療の実施	無	有	治癒切除	非治癒切除	別不詳			
対象数	53	162	155	-	0			
%	24.7	75.3	72.1	-	0.0			
発見経緯	がん検診	健康診断等	他疾患観察中	その他				
対象数	17	35	66	97				
%	7.9	16.3	30.7	45.1				

大腸

5年生存率

	対象数	死亡数	打ち切り数	生存状況把握割合(%)	実測生存率	95%CI low	95% CI high	平均年齢(歳)
全体	151	73	-	99.3	51.4	43.1	59.0	67.4
I 期	40	12	-	97.5	69.3	52.3	81.2	70.4
II 期	30	13	0	100.0	56.7	37.3	72.1	68.3
III 期	32	-	0	100.0	68.8	49.7	81.8	68.9
IV 期	44	37	0	100.0	15.9	7.0	28.1	64.3

属性別集計対象数

性別	男性	女性						
対象数	91	60						
%	60.3	39.7						
年代	50歳未満	50歳代	60歳代	70歳代	80歳以上			
対象数	12	29	38	47	25			
%	7.9	19.2	25.2	31.1	16.6			
UICC TNM分類総合ステージ	I 期	II 期	III 期	IV 期	不詳	空欄		
対象数	40	30	32	44	-	-		
%	26.5	19.9	21.2	29.1	-	-		
観血的治療の実施	無	有	治癒切除	非治癒切除	別不詳			
対象数	29	122	99	21	-			
%	19.2	80.8	65.6	13.9	-			
発見経緯	がん検診	健康診断等	他疾患観察中	その他				
対象数	-	14	46	84				
%	-	9.3	30.5	55.6				

* 10例以下は、「-」(ハイフン)表示
生存率は、集計対象30例以上の際表示

熊本大学医学部附属病院
肝
5年生存率

	対象数	死亡数	打ち切り数	生存状況把握割合(%)	実測生存率	95%CI low	95% CI high	平均年齢(歳)
全体	348	192	-	98.3	44.1	38.8	49.3	67.5
I期	154	69	-	98.1	54.6	46.3	62.1	67.6
II期	109	51	-	98.2	52.5	42.6	61.4	68.0
III期	57	49	0	100.0	14.0	6.6	24.3	66.9
IV期	20	18	-	95.0	-	-	-	67.9

属性別集計対象数

性別	男性	女性						
対象数	248	100						
%	71.3	28.7						
年代	50歳未満	50歳代	60歳代	70歳代	80歳以上			
対象数	13	61	116	121	37			
%	3.7	17.5	33.3	34.8	10.6			
病期	I期	II期	III期	IV期	不詳	空欄		
UICC TNM分類 ¹	対象数	154	109	57	20	-	-	
	%	44.3	31.3	16.4	5.7	-	-	
取り扱い規約	対象数	67	140	89	47	-	0	
	%	19.3	40.2	25.6	13.5	-	0.0	
観血的治療の実施	無	有	治癒切除	非治癒切除	別不詳			
対象数	233	115	101	-	11			
%	67.0	33.0	29.0	-	3.2			
発見経緯	がん検診	健康診断等	他疾患観察中	その他				
対象数	-	22	255	64				
%	-	6.3	73.3	18.4				

肺
5年生存率

	対象数	死亡数	打ち切り数	生存状況把握割合(%)	実測生存率	95%CI low	95% CI high	平均年齢(歳)
全体	365	141	-	99.2	61.2	56.0	66.0	67.1
I期	239	33	0	100.0	86.2	81.1	90.0	67.4
II期	13	-	0	100.0	-	-	-	69.4
III期	39	32	-	97.4	16.0	6.5	29.2	69.2
IV期	68	62	-	97.1	6.5	2.1	14.4	64.3

属性別集計対象数

性別	男性	女性	部位		小細胞	非小細胞	
対象数	197	168	対象数		17	348	
%	54.0	46.0	%		4.7	95.3	
年代	50歳未満	50歳代	60歳代	70歳代	80歳以上		
対象数	28	60	108	124	45		
%	7.7	16.4	29.6	34.0	12.3		
UICC TNM分類総合ステージ	I期	II期	III期	IV期	不詳	空欄	
対象数	239	13	39	68	-	-	
%	65.5	3.6	10.7	18.6	-	-	
観血的治療の実施	無	有	治癒切除	非治癒切除	別不詳		
対象数	139	226	199	-	24		
%	38.1	61.9	54.5	-	6.6		
発見経緯	がん検診	健康診断等	他疾患観察中	その他			
対象数	44	63	175	83			
%	12.1	17.3	47.9	22.7			

* 10例以下は、「-」(ハイフン)表示
生存率は、集計対象30例以上の際表示

熊本大学医学部附属病院
女性乳房
5年生存率

	対象数	死亡数	打ち切り数	生存状況把握割合(%)	実測生存率	95%CI low	95% CI high	平均年齢(歳)
全体	224	18	-	98.7	91.9	87.5	94.8	58.4
I期	99	-	-	99.0	94.9	88.2	97.9	59.1
II期	99	-	-	98.0	92.9	85.6	96.5	56.9
III期	17	-	0	100.0	-	-	-	61.5
IV期	-	-	0	-	-	-	-	58.4

属性別集計対象数

性別	男性	女性					
対象数	0	224					
%	0.0	100.0					
年代	50歳未満	50歳代	60歳代	70歳代	80歳以上		
対象数	61	54	62	39	-		
%	27.2	24.1	27.7	17.4	-		
UICC TNM分類総合ステージ	I期	II期	III期	IV期	不詳	空欄	
対象数	99	99	17	-	-	0	
%	44.2	44.2	7.6	-	-	0.0	
観血的治療の実施	無	有	治癒切除	非治癒切除	別不詳		
対象数	12	212	176	23	13		
%	5.4	94.6	78.6	10.3	5.8		
発見経緯	がん検診	健康診断等	他疾患観察中	その他			
対象数	47	-	35	132			
%	21.0	-	15.6	58.9			

熊本市立熊本市民病院
2008-2009年2カ年データ

コメント:

【胃】性別で見ると男性が多く、6割以上となっており、診断時の年齢は70歳代が最も多く、4割以上を占めた。次に多いのが50歳代であったが、全国平均に比べると、当院の登録症例は70歳以上の割合が多かった。
また、実測生存率を比較すると、全国平均の61.7%に対し、当院は47.0%と低かった。その要因は、全国平均に比べるとIV期の患者割合が高かったことと考える。その為に、観血的治療の実施割合も全国平均の80.8%に対し、当院は73.3%と低く、治癒切除術も全国平均の73.1%に対し、当院は63.4%と低かった。治癒切除の割合が生存への関与が大きかったと判断する。

【大腸】性別で見ると女性が52.6%と男性より多かった。診断時の年齢は70歳代が多く、80歳以上の割合が全国平均の17.8%に対し、23.4%と多くなっている。
また、実測生存率を比較すると、全国平均の63.9%に対し、当院は59.9%と低かった。その要因は、高齢者の割合が高かった事と考える。病期分類も全国平均と大きな差がなく、観血的手術の割合も高く、治癒切除の割合も全国平均の76.8%に対して、当院は78.9%と優れている。それでも生存率へ影響があった要因は、高齢者が多く、術後化学療法導入への影響があった可能性があると考ええる。

【肝】性別で見ると男性が多く、6割以上を占めている、診断時年齢は70歳代が最も多かった。
また、実測生存率を比較すると、全国平均の34.7%に対し、当院は36.0%で上回った。その要因は、I期とII期の割合が高いと考えられる。但し、登録症例数は、41件と少なく、要因などを正確に評価する事は出来ない。参考値に止めるべきと考える。

【肺】性別で見ると男性が約7割を占め、診断時の年齢は70歳代が多かった。
また、実測生存率を比較すると、全国平均の35.2%に対して、当院は16.1%と低かった。その要因は、進行期の症例が多く、観血的治療の割合も21.2%と全国平均41.9%よりかなり低い事が原因と考えられる。更に、組織型で見ると小細胞癌の割合が全国平均の9.3%に対し、18.6%と高くなっているが、その原因は不明である。

【女性乳房】女性乳房の症例数は多く、特に、50歳未満や50歳代の比較的若い世代の患者数が多い。
また、実測生存率を比較すると、全国平均の88.6%に対して、当院は90.5%と上回っている。その要因は、I期とII期の割合がやや多く、その為に治癒切除が93.6%と全国平均の90.5%を上回っている事が原因と考える。当院は、乳癌治療に特徴があるために、他施設からの紹介患者数も多く、若い世代の患者さんが意識的に早期受診したことが生存率の上昇に寄与していると判断している。

熊本市立熊本市民病院

胃

5年生存率

	対象数	死亡数	打ち切り数	生存状況把握割合(%)	実測生存率	95%CI low	95% CI high	平均年齢(歳)
全体	101	53	-	97.0	47.0	37.0	56.4	70.0
I期	50	13	-	96.0	73.6	58.8	83.7	70.9
II期	11	-	-	90.9	-	-	-	69.0
III期	-	-	0	-	-	-	-	68.0
IV期	31	28	0	100.0	9.7	2.5	22.9	69.7

属性別集計対象数

性別	男性	女性						
対象数	64	37						
%	63.4	36.6						
年代	50歳未満	50歳代	60歳代	70歳代	80歳以上			
対象数	-	13	22	43	18			
%	-	12.9	21.8	42.6	17.8			
UICC TNM分類総合ステージ	I期	II期	III期	IV期	不詳	空欄		
対象数	50	11	-	31	0	-		
%	49.5	10.9	-	30.7	0.0	-		
観血的治療の実施	無	有	治癒切除	非治癒切除	別不詳			
対象数	27	74	64	-	-			
%	26.7	73.3	63.4	-	-			
発見経緯	がん検診	健康診断等	他疾患観察中	その他				
対象数	-	-	25	62				
%	-	-	24.8	61.4				

大腸

5年生存率

	対象数	死亡数	打ち切り数	生存状況把握割合(%)	実測生存率	95%CI low	95% CI high	平均年齢(歳)
全体	171	68	-	98.8	59.9	52.1	66.9	70.0
I期	29	-	-	93.1	-	-	-	69.6
II期	61	19	0	100.0	68.9	55.6	78.9	70.8
III期	48	14	0	100.0	70.8	55.8	81.6	70.2
IV期	32	29	0	100.0	9.4	2.4	22.3	69.3

属性別集計対象数

性別	男性	女性						
対象数	81	90						
%	47.4	52.6						
年代	50歳未満	50歳代	60歳代	70歳代	80歳以上			
対象数	13	19	43	56	40			
%	7.6	11.1	25.1	32.7	23.4			
UICC TNM分類総合ステージ	I期	II期	III期	IV期	不詳	空欄		
対象数	29	61	48	32	-	0		
%	17.0	35.7	28.1	18.7	-	0.0		
観血的治療の実施	無	有	治癒切除	非治癒切除	別不詳			
対象数	-	161	135	22	-			
%	-	94.2	78.9	12.9	-			
発見経緯	がん検診	健康診断等	他疾患観察中	その他				
対象数	-	-	32	128				
%	-	-	18.7	74.9				

* 10例以下は、「-」(ハイフン)表示
生存率は、集計対象30例以上の際表示

熊本市立熊本市民病院
肝
5年生存率

	対象数	死亡数	打ち切り数	生存状況把握割合(%)	実測生存率	95%CI low	95% CI high	平均年齢(歳)
全体	41	26	-	95.1	36.0	21.7	50.6	73.3
I期	18	-	-	88.9	-	-	-	73.2
II期	13	-	0	100.0	-	-	-	72.6
III期	-	-	0	-	-	-	-	71.7
IV期	-	-	0	-	-	-	-	80.7

属性別集計対象数

性別	男性	女性						
対象数	27	14						
%	65.9	34.1						
年代	50歳未満	50歳代	60歳代	70歳代	80歳以上			
対象数	0	-	14	17	-			
%	0.0	-	34.1	41.5	-			
病期	I期	II期	III期	IV期	不詳	空欄		
UICC TNM分類 ¹	対象数	18	13	-	-	0	0	
	%	43.9	31.7	-	-	0.0	0.0	
取り扱い規約	対象数	-	20	-	-	0	0	
	%	-	48.8	-	-	0.0	0.0	
観血的治療の実施	無	有	治癒切除	非治癒切除	別不詳			
対象数	39	-	-	0	0			
%	95.1	-	-	0.0	0.0			
発見経緯	がん検診	健康診断等	他疾患観察中	その他				
対象数	0	-	24	14				
%	0.0	-	58.5	34.1				

肺
5年生存率

	対象数	死亡数	打ち切り数	生存状況把握割合(%)	実測生存率	95%CI low	95% CI high	平均年齢(歳)
全体	118	99	0	100.0	16.1	10.1	23.3	72.7
I期	28	11	0	100.0	-	-	-	73.8
II期	-	-	0	-	-	-	-	76.0
III期	38	37	0	100.0	2.6	0.2	11.8	75.7
IV期	49	49	0	100.0	0.0	0.0	0.0	69.6

属性別集計対象数

性別	男性	女性	部位		小細胞	非小細胞	
対象数	81	37	対象数		22	96	
%	68.6	31.4	%		18.6	81.4	
年代	50歳未満	50歳代	60歳代	70歳代	80歳以上		
対象数	-	-	23	48	33		
%	-	-	19.5	40.7	28.0		
UICC TNM分類総合ステージ	I期	II期	III期	IV期	不詳	空欄	
対象数	28	-	38	49	-	0	
%	23.7	-	32.2	41.5	-	0.0	
観血的治療の実施	無	有	治癒切除	非治癒切除	別不詳		
対象数	93	25	22	-	-		
%	78.8	21.2	18.6	-	-		
発見経緯	がん検診	健康診断等	他疾患観察中	その他			
対象数	-	-	31	71			
%	-	-	26.3	60.2			

* 10例以下は、「-」(ハイフン)表示
生存率は、集計対象30例以上の際表示

熊本市立熊本市民病院
女性乳房
5年生存率

	対象数	死亡数	打ち切り数	生存状況把握割合(%)	実測生存率	95%CI low	95% CI high	平均年齢(歳)
全体	612	56	11	98.2	90.7	88.1	92.8	58.0
I期	303	13	-	99.0	95.7	92.7	97.5	59.0
II期	221	19	-	97.7	91.3	86.6	94.3	57.0
III期	64	12	-	96.9	80.7	68.6	88.6	57.5
IV期	19	-	0	100.0	-	-	-	55.8

属性別集計対象数

性別	男性	女性					
対象数	0	612					
%	0.0	100.0					
年代	50歳未満	50歳代	60歳代	70歳代	80歳以上		
対象数	178	167	141	92	34		
%	29.1	27.3	23.0	15.0	5.6		
UICC TNM分類総合ステージ	I期	II期	III期	IV期	不詳	空欄	
対象数	303	221	64	19	-	-	
%	49.5	36.1	10.5	3.1	-	-	
観血的治療の実施	無	有	治癒切除	非治癒切除	別不詳		
対象数	31	581	573	-	-		
%	5.1	94.9	93.6	-	-		
発見経緯	がん検診	健康診断等	他疾患観察中	その他			
対象数	144	39	38	391			
%	23.5	6.4	6.2	63.9			

* 10例以下は、「-」(ハイフン)表示
生存率は、集計対象30例以上の際表示

コメント:

【胃】

胃癌の5年生存率は全国(61.7%)や県全体(57.4%)と比較して51.6%とかなり低い結果となりました。その原因の一つとして70歳以上の患者の割合が70%以上あり、全国または県全体の5割程度と比較して明らかに高齢であることが挙げられます。また、早期癌と比較してII期以上の進行癌の比率が高く、また検診例が少ないこともその一因と考えています。癌と救急医療を柱とする当院の特性として、出血や閉塞を伴う症例が救急例として発見経緯のその他に含まれており、それらの殆どが進行癌であることも5年生存率の低下を来す要因と思われる。

【大腸】

胃癌ほど顕著ではありませんが大腸癌でも70歳以上の高齢者の比率が60%以上あり、II期以上の進行症例が半数以上であることが、全国(63.9%)や県全体(53.6%)と比較して5年生存率が低い(41.1%)理由と思われる。特に大腸癌の場合、進行してからの閉塞(イレウス)状態での救急搬入例が多いことが、当地域の救急を担う当院の特徴と言えます。検診率が低く、地方都市の特徴として症状出現してからの医療機関受診例が多いためどうしても進行症例の率が高くなり5年生存率の低下に繋がっているものと思われる。

【肝】

地域特性として高齢者が多く、繰り返し行っている地域に対する講習会等にもかかわらず、若年者における検診の受検者数が少ないことが原因の一つと思われます。この事を反映して、発見時のステージもII期以上の症例が多いのではないかと思います。なお、症例数が少なくその他の解析は難しいと考えます。

【肺】

当院の肺がん5年生存率は全体で22.2%と全国平均よりもかなり低くなっていますが、I期での生存率は80.7%と全国平均81.3%と比較してほぼ同等です。肺がんではI期発見が、ほぼ5年生存率の数値に近似しています。全体としての生存率を下げているのは、地域特性として、高齢患者が多く(80歳以上は全国16.1%、当院29.4%)、早期での受診例が少なく(I期全国35.3%、当院22.8%)、進行癌での受診が多い(IV期全国29.8%、当院39.0%)ことが原因と考えられます。当院の受診動機は検診19.1%でその他の症状等での受診が58.8%と高い特徴がありますが、これは若い検診受診者が熊本市内の病院を受診する傾向にあり、交通手段の少ない高齢者は検診を受けず、症状が出現した進行状態で地域の基幹病院を受診する傾向にあることが考えられます。

【女性乳房】

5年生存率・年齢分布・ステージ分類・発見の経緯の全項目において概ね全国や熊本県の成績と同程度と考えられます。しかし、対象数にかなりの違いがあるため単純に比較するのは難しいと思われます。

強い違いを挙げるなら、当院では50歳未満の患者数がやや少ないことです。推測ではありますが原因は2つ考えられます。1つ目は若年層の都市部への流出による地域全体の高齢化という地方都市全体が抱える問題であり、2つ目はインターネットなどで情報を集め移動も容易である若年層は都市部の病院を受診する傾向が強いことです。

乳癌は他部位の固形癌と比較してもとと予後が良く、治療ガイドラインも全国的に浸透しており生存率に極端な差は生じにくいと考えられます。

独立行政法人労働者健康安全機構熊本労災病院

胃

5年生存率

	対象数	死亡数	打ち切り数	生存状況把握割合(%)	実測生存率	95%CI low	95% CI high	平均年齢(歳)
全体	124	60	-	99.2	51.6	42.5	60.0	72.6
I期	79	21	-	98.7	73.4	62.2	81.8	72.2
II期	11	-	0	100.0	-	-	-	73.7
III期	-	-	0	-	-	-	-	69.4
IV期	27	27	0	100.0	-	-	-	74.4

属性別集計対象数

性別	男性	女性						
対象数	82	42						
%	66.1	33.9						
年代	50歳未満	50歳代	60歳代	70歳代	80歳以上			
対象数	-	-	20	51	36			
%	-	-	16.1	41.1	29.0			
UICC TNM分類総合ステージ	I期	II期	III期	IV期	不詳	空欄		
対象数	79	11	-	27	0	0		
%	63.7	8.9	-	21.8	0.0	0.0		
観血的治療の実施	無	有	治癒切除	非治癒切除	別不詳			
対象数	30	94	87	-	-			
%	24.2	75.8	70.2	-	-			
発見経緯	がん検診	健康診断等	他疾患観察中	その他				
対象数	18	14	27	65				
%	14.5	11.3	21.8	52.4				

大腸

5年生存率

	対象数	死亡数	打ち切り数	生存状況把握割合(%)	実測生存率	95%CI low	95% CI high	平均年齢(歳)
全体	114	67	-	99.1	41.1	32.0	49.9	71.9
I期	19	-	0	100.0	-	-	-	68.1
II期	32	19	0	100.0	40.6	23.8	56.8	76.1
III期	31	13	-	96.8	57.5	38.2	72.7	68.8
IV期	31	30	0	100.0	3.2	0.2	14.1	72.9

属性別集計対象数

性別	男性	女性						
対象数	71	43						
%	62.3	37.7						
年代	50歳未満	50歳代	60歳代	70歳代	80歳以上			
対象数	-	17	21	36	34			
%	-	14.9	18.4	31.6	29.8			
UICC TNM分類総合ステージ	I期	II期	III期	IV期	不詳	空欄		
対象数	19	32	31	31	0	-		
%	16.7	28.1	27.2	27.2	0.0	-		
観血的治療の実施	無	有	治癒切除	非治癒切除	別不詳			
対象数	23	91	73	12	-			
%	20.2	79.8	64.0	10.5	-			
発見経緯	がん検診	健康診断等	他疾患観察中	その他				
対象数	-	-	25	75				
%	-	-	21.9	65.8				

* 10例以下は、「-」(ハイフン)表示
生存率は、集計対象30例以上の際表示

独立行政法人労働者健康安全機構熊本労災病院
肝
5年生存率

	対象数	死亡数	打ち切り数	生存状況把握割合(%)	実測生存率	95%CI low	95% CI high	平均年齢(歳)
全体	47	37	0	100.0	21.3	11.0	33.8	72.3
I期	-	-	0	-	-	-	-	72.2
II期	17	11	0	100.0	-	-	-	69.4
III期	13	13	0	100.0	-	-	-	75.4
IV期	-	-	0	-	-	-	-	73.6

属性別集計対象数

性別	男性	女性						
対象数	32	15						
%	68.1	31.9						
年代	50歳未満	50歳代	60歳代	70歳代	80歳以上			
対象数	-	-	-	23	-			
%	-	-	-	48.9	-			
病期	I期	II期	III期	IV期	不詳	空欄		
UICC TNM分類 ¹	対象数	-	17	13	-	-	0	
	%	-	36.2	27.7	-	-	0.0	
取り扱い規約	対象数	-	15	11	14	-	0	
	%	-	31.9	23.4	29.8	-	0.0	
観血的治療の実施	無	有	治癒切除	非治癒切除	別不詳			
対象数	44	-	-	0	0			
%	93.6	-	-	0.0	0.0			
発見経緯	がん検診	健康診断等	他疾患観察中	その他				
対象数	0	-	36	-				
%	0.0	-	76.6	-				

肺
5年生存率

	対象数	死亡数	打ち切り数	生存状況把握割合(%)	実測生存率	95%CI low	95% CI high	平均年齢(歳)
全体	136	105	-	99.3	22.2	15.7	29.6	73.8
I期	31	-	0	100.0	80.7	61.9	90.8	71.6
II期	13	-	-	92.3	-	-	-	73.2
III期	38	36	0	100.0	5.3	1.0	15.5	76.4
IV期	53	53	0	100.0	0.0	0.0	0.0	73.0

属性別集計対象数

性別	男性	女性	部位		小細胞	非小細胞	
対象数	94	42	対象数		-	126	
%	69.1	30.9	%		-	92.6	
年代	50歳未満	50歳代	60歳代	70歳代	80歳以上		
対象数	-	12	27	56	40		
%	-	8.8	19.9	41.2	29.4		
UICC TNM分類総合ステージ	I期	II期	III期	IV期	不詳	空欄	
対象数	31	13	38	53	0	-	
%	22.8	9.6	27.9	39.0	0.0	-	
観血的治療の実施	無	有	治癒切除	非治癒切除	別不詳		
対象数	97	39	34	-	-		
%	71.3	28.7	25.0	-	-		
発見経緯	がん検診	健康診断等	他疾患観察中	その他			
対象数	-	26	29	80			
%	-	19.1	21.3	58.8			

* 10例以下は、「-」(ハイフン)表示
生存率は、集計対象30例以上の際表示

独立行政法人労働者健康安全機構熊本労災病院
女性乳房
5年生存率

	対象数	死亡数	打ち切り数	生存状況把握割合(%)	実測生存率	95%CI low	95% CI high	平均年齢(歳)
全体	60	11	-	98.3	81.6	69.3	89.4	60.3
I期	27	-	0	100.0	-	-	-	60.4
II期	17	-	0	100.0	-	-	-	64.0
III期	-	-	-	-	-	-	-	60.3
IV期	-	-	0	-	-	-	-	55.8

属性別集計対象数

性別	男性	女性					
対象数	0	60					
%	0.0	100.0					
年代	50歳未満	50歳代	60歳代	70歳代	80歳以上		
対象数	11	21	14	11	-		
%	18.3	35.0	23.3	18.3	-		
UICC TNM分類総合ステージ	I期	II期	III期	IV期	不詳	空欄	
対象数	27	17	-	-	0	-	
%	45.0	28.3	-	-	0.0	-	
観血的治療の実施	無	有	治療切除	非治療切除	別不詳		
対象数	20	40	36	-	-		
%	33.3	66.7	60.0	-	-		
発見経緯	がん検診	健康診断等	他疾患観察中	その他			
対象数	11	-	-	40			
%	18.3	-	-	66.7			

* 10例以下は、「-」(ハイフン)表示
生存率は、集計対象30例以上の際表示

237 人吉医療センター
2008-2009年2カ年データ

コメント:

当院の担当医療圏は熊本県の球磨地域で、高齢化が進む地域である。今回の集計対象症例をみても乳房以外の4部位に於いては70歳以上の割合が約60%となっており、これが全国と比較して生存率が低くなったことの要因の一つだと思われる。その中でも胃の生存率が高かったのは2008・2009年共にI期の割合が75%を超え、早期の症例が多かったことによるとと思われる。

人吉医療センター
胃
5年生存率

	対象数	死亡数	打ち切り数	生存状況把握割合(%)	実測生存率	95%CI low	95% CI high	平均年齢(歳)
全体	121	41	-	97.5	65.7	56.4	73.5	71.6
I期	89	16	-	96.6	81.7	71.8	88.3	70.8
II期	-	-	0	-	-	-	-	75.5
III期	-	-	0	-	-	-	-	71.1
IV期	13	13	0	100.0	-	-	-	74.2

属性別集計対象数

性別	男性	女性						
対象数	83	38						
%	68.6	31.4						
年代	50歳未満	50歳代	60歳代	70歳代	80歳以上			
対象数	-	16	21	50	29			
%	-	13.2	17.4	41.3	24.0			
UICC TNM分類総合ステージ	I期	II期	III期	IV期	不詳	空欄		
対象数	89	-	-	13	-	-		
%	73.6	-	-	10.7	-	-		
観血的治療の実施	無	有	治癒切除	非治癒切除	別不詳			
対象数	15	106	103	-	0			
%	12.4	87.6	85.1	-	0.0			
発見経緯	がん検診	健康診断等	他疾患観察中	その他				
対象数	-	25	49	39				
%	-	20.7	40.5	32.2				

大腸

5年生存率

	対象数	死亡数	打ち切り数	生存状況把握割合(%)	実測生存率	95%CI low	95% CI high	平均年齢(歳)
全体	129	61	-	96.1	51.0	41.9	59.3	71.3
I期	34	-	-	97.1	69.8	51.1	82.4	69.5
II期	29	11	-	96.6	-	-	-	75.1
III期	39	17	-	94.9	54.3	37.1	68.6	71.6
IV期	25	21	-	96.0	-	-	-	68.3

属性別集計対象数

性別	男性	女性						
対象数	77	52						
%	59.7	40.3						
年代	50歳未満	50歳代	60歳代	70歳代	80歳以上			
対象数	-	18	29	45	33			
%	-	14.0	22.5	34.9	25.6			
UICC TNM分類総合ステージ	I期	II期	III期	IV期	不詳	空欄		
対象数	34	29	39	25	-	0		
%	26.4	22.5	30.2	19.4	-	0.0		
観血的治療の実施	無	有	治癒切除	非治癒切除	別不詳			
対象数	14	115	103	-	-			
%	10.9	89.1	79.8	-	-			
発見経緯	がん検診	健康診断等	他疾患観察中	その他				
対象数	-	16	51	57				
%	-	12.4	39.5	44.2				

* 10例以下は、「-」(ハイフン)表示
生存率は、集計対象30例以上の際表示

人吉医療センター
肝
5年生存率

	対象数	死亡数	打ち切り数	生存状況把握割合(%)	実測生存率	95%CI low	95% CI high	平均年齢(歳)
全体	73	51	0	100.0	30.1	20.1	40.8	70.8
I期	32	15	0	100.0	53.1	34.7	68.5	71.7
II期	13	-	0	100.0	-	-	-	66.5
III期	17	16	0	100.0	-	-	-	72.8
IV期	-	-	0	-	-	-	-	68.6

属性別集計対象数

性別	男性	女性					
対象数	51	22					
%	69.9	30.1					
年代	50歳未満	50歳代	60歳代	70歳代	80歳以上		
対象数	-	-	22	29	12		
%	-	-	30.1	39.7	16.4		
病期	I期	II期	III期	IV期	不詳	空欄	
UICC TNM分類 ¹	対象数	32	13	17	-	-	0
	%	43.8	17.8	23.3	-	-	0.0
取り扱い規約	対象数	18	22	14	18	-	0
	%	24.7	30.1	19.2	24.7	-	0.0
観血的治療の実施	無	有	治癒切除	非治癒切除	別不詳		
対象数	58	15	14	-	0		
%	79.5	20.5	19.2	-	0.0		
発見経緯	がん検診	健康診断等	他疾患観察中	その他			
対象数	0	-	44	21			
%	0.0	-	60.3	28.8			

肺
5年生存率

	対象数	死亡数	打ち切り数	生存状況把握割合(%)	実測生存率	95%CI low	95% CI high	平均年齢(歳)
全体	74	55	0	100.0	25.7	16.4	36.0	73.3
I期	24	-	0	100.0	-	-	-	72.8
II期	-	-	0	-	-	-	-	71.0
III期	25	24	0	100.0	-	-	-	74.2
IV期	21	21	0	100.0	-	-	-	73.0

属性別集計対象数

性別	男性	女性	部位		小細胞	非小細胞
対象数	58	16	対象数		-	64
%	78.4	21.6	%		-	86.5
年代	50歳未満	50歳代	60歳代	70歳代	80歳以上	
対象数	0	-	-	42	14	
%	0.0	-	-	56.8	18.9	
UICC TNM分類総合ステージ	I期	II期	III期	IV期	不詳	空欄
対象数	24	-	25	21	0	-
%	32.4	-	33.8	28.4	0.0	-
観血的治療の実施	無	有	治癒切除	非治癒切除	別不詳	
対象数	49	25	25	0	0	
%	66.2	33.8	33.8	0.0	0.0	
発見経緯	がん検診	健康診断等	他疾患観察中	その他		
対象数	-	22	24	26		
%	-	29.7	32.4	35.1		

* 10例以下は、「-」(ハイフン)表示
生存率は、集計対象30例以上の際表示

人吉医療センター
女性乳房
5年生存率

	対象数	死亡数	打ち切り数	生存状況把握割合(%)	実測生存率	95%CI low	95% CI high	平均年齢(歳)
全体	56	-	0	100.0	85.7	73.5	92.6	59.6
I期	30	-	0	100.0	96.7	78.6	99.5	59.6
II期	17	-	0	100.0	-	-	-	60.5
III期	-	-	0	-	-	-	-	60.0
IV期	-	-	0	-	-	-	-	57.8

属性別集計対象数

性別	男性	女性					
対象数	0	56					
%	0.0	100.0					
年代	50歳未満	50歳代	60歳代	70歳代	80歳以上		
対象数	14	17	15	-	-		
%	25.0	30.4	26.8	-	-		
UICC TNM分類総合ステージ	I期	II期	III期	IV期	不詳	空欄	
対象数	30	17	-	-	0	-	
%	53.6	30.4	-	-	0.0	-	
観血的治療の実施	無	有	治療切除	非治療切除	別不詳		
対象数	-	54	52	-	0		
%	-	96.4	92.9	-	0.0		
発見経緯	がん検診	健康診断等	他疾患観察中	その他			
対象数	-	15	-	27			
%	-	26.8	-	48.2			

* 10例以下は、「-」(ハイフン)表示
生存率は、集計対象30例以上の際表示

238

熊本赤十字病院

2008-2009年2カ年データ

コメント:

年齢の区分について部位別に見てみると、70歳以上の高齢者の割合はそれぞれ胃47.8%、大腸52.6%、肝62.6%、肺60.6%であった。(女性乳房は件数が統計基準に満たないためなし)。

男女の割合については全体値と比較して胃(全体29.5%、当院32.3%)と肺(全体30.0%、当院34.5%)で女性の割合が高かった。

【胃】生存率は全体値(実測61.7)と比較すると高い(実測68.1)結果となった。これはステージI期の割合が7割を占めたためと考えられる。また、観血的治療の割合が8割を超えていた。

【大腸】ステージI期、II期の生存率が全体値(I期83.8、II期75.8)と比較して高かった(I期87.0、II期81.1)。

【肝】生存率は全体値(実測34.7)と比較してやや低い(実測32.6)。年齢、肝予備能等の要因で非切除症例が約7割を占めている。

【肺】生存率は全体値(実測35.2)と比較してやや低い(実測29.1)が、ステージIII期の生存率は全体値(実測19.3)と比較して高かった(実測26.1)。

【女性乳房】生存率は全体値(実測88.6)とほぼ同じ(実測87.6)である。50歳未満の症例の割合が5部位のがん種の中では高い(22.3%)が、乳がん特有の傾向であり、全体値(21.2%)と比較しても差はほとんどない。発見経緯は「がん検診、健康診断等」によるものが全体値(25.7%)や熊本県の値(28.4%)と比較して高かった(31.8%)。

熊本赤十字病院
胃
5年生存率

	対象数	死亡数	打ち切り数	生存状況把握割合(%)	実測生存率	95%CI low	95% CI high	平均年齢(歳)
全体	347	109	-	97.1	68.1	62.8	72.7	68.4
I期	245	32	-	96.3	86.6	81.6	90.3	68.0
II期	26	13	0	100.0	-	-	-	69.3
III期	23	16	0	100.0	-	-	-	68.2
IV期	51	46	-	98.0	8.2	2.6	17.9	69.1

属性別集計対象数

性別	男性	女性						
対象数	235	112						
%	67.7	32.3						
年代	50歳未満	50歳代	60歳代	70歳代	80歳以上			
対象数	20	59	102	109	57			
%	5.8	17.0	29.4	31.4	16.4			
UICC TNM分類総合ステージ	I期	II期	III期	IV期	不詳	空欄		
対象数	245	26	23	51	-	0		
%	70.6	7.5	6.6	14.7	-	0.0		
観血的治療の実施	無	有	治癒切除	非治癒切除	別不詳			
対象数	54	293	276	17	0			
%	15.6	84.4	79.5	4.9	0.0			
発見経緯	がん検診	健康診断等	他疾患観察中	その他				
対象数	36	56	83	172				
%	10.4	16.1	23.9	49.6				

大腸

5年生存率

	対象数	死亡数	打ち切り数	生存状況把握割合(%)	実測生存率	95%CI low	95% CI high	平均年齢(歳)
全体	291	106	-	96.9	62.9	57.0	68.2	68.4
I期	67	-	-	91.0	87.0	75.6	93.3	69.2
II期	74	14	-	98.6	81.1	70.2	88.3	69.7
III期	69	22	-	97.1	67.6	55.0	77.3	67.9
IV期	65	56	0	100.0	13.9	6.8	23.3	66.9

属性別集計対象数

性別	男性	女性						
対象数	176	115						
%	60.5	39.5						
年代	50歳未満	50歳代	60歳代	70歳代	80歳以上			
対象数	17	57	64	98	55			
%	5.8	19.6	22.0	33.7	18.9			
UICC TNM分類総合ステージ	I期	II期	III期	IV期	不詳	空欄		
対象数	67	74	69	65	-	-		
%	23.0	25.4	23.7	22.3	-	-		
観血的治療の実施	無	有	治癒切除	非治癒切除	別不詳			
対象数	37	254	235	19	0			
%	12.7	87.3	80.8	6.5	0.0			
発見経緯	がん検診	健康診断等	他疾患観察中	その他				
対象数	21	22	54	194				
%	7.2	7.6	18.6	66.7				

* 10例以下は、「-」(ハイフン)表示
生存率は、集計対象30例以上の際表示

熊本赤十字病院
肝
5年生存率

	対象数	死亡数	打ち切り数	生存状況把握割合(%)	実測生存率	95%CI low	95% CI high	平均年齢(歳)
全体	77	51	-	97.4	32.6	22.4	43.2	71.1
I期	31	15	-	96.8	50.8	32.1	66.8	71.4
II期	14	-	0	100.0	-	-	-	68.5
III期	24	20	-	95.8	-	-	-	72.1
IV期	-	-	0	-	-	-	-	70.3

属性別集計対象数

性別	男性	女性					
対象数	58	19					
%	75.3	24.7					
年代	50歳未満	50歳代	60歳代	70歳代	80歳以上		
対象数	-	-	21	34	14		
%	-	-	27.3	44.2	18.2		
病期	I期	II期	III期	IV期	不詳	空欄	
UICC TNM分類 ¹							
対象数	31	14	24	-	-	0	
%	40.3	18.2	31.2	-	-	0.0	
取り扱い規約							
対象数	12	24	21	18	-	0	
%	15.6	31.2	27.3	23.4	-	0.0	
観血的治療の実施	無	有	治癒切除	非治癒切除	別不詳		
対象数	55	22	22	0	0		
%	71.4	28.6	28.6	0.0	0.0		
発見経緯	がん検診	健康診断等	他疾患観察中	その他			
対象数	-	-	43	27			
%	-	-	55.8	35.1			

肺
5年生存率

	対象数	死亡数	打ち切り数	生存状況把握割合(%)	実測生存率	95%CI low	95% CI high	平均年齢(歳)
全体	165	117	0	100.0	29.1	22.4	36.1	71.1
I期	44	-	0	100.0	77.3	61.9	87.1	69.9
II期	-	-	0	-	-	-	-	77.3
III期	46	34	0	100.0	26.1	14.5	39.2	71.0
IV期	70	68	0	100.0	2.9	0.5	8.9	71.4

属性別集計対象数

性別	男性	女性	部位		小細胞	非小細胞
対象数	108	57	対象数		18	147
%	65.5	34.5	%		10.9	89.1
年代	50歳未満	50歳代	60歳代	70歳代	80歳以上	
対象数	-	25	39	66	34	
%	-	15.2	23.6	40.0	20.6	
UICC TNM分類総合ステージ	I期	II期	III期	IV期	不詳	空欄
対象数	44	-	46	70	-	0
%	26.7	-	27.9	42.4	-	0.0
観血的治療の実施	無	有	治癒切除	非治癒切除	別不詳	
対象数	122	43	42	-	0	
%	73.9	26.1	25.5	-	0.0	
発見経緯	がん検診	健康診断等	他疾患観察中	その他		
対象数	17	13	58	77		
%	10.3	7.9	35.2	46.7		

* 10例以下は、「-」(ハイフン)表示
生存率は、集計対象30例以上の際表示

熊本赤十字病院
女性乳房
5年生存率

	対象数	死亡数	打ち切り数	生存状況把握割合(%)	実測生存率	95%CI low	95% CI high	平均年齢(歳)
全体	148	18	-	94.6	87.6	81.0	92.0	59.8
I期	74	-	-	94.6	97.2	89.3	99.3	59.3
II期	43	-	-	93.0	83.2	67.9	91.6	59.6
III期	20	-	-	95.0	-	-	-	60.0
IV期	-	-	0	-	-	-	-	64.7

属性別集計対象数

性別	男性	女性					
対象数	0	148					
%	0.0	100.0					
年代	50歳未満	50歳代	60歳代	70歳代	80歳以上		
対象数	33	44	36	26	-		
%	22.3	29.7	24.3	17.6	-		
UICC TNM分類総合ステージ	I期	II期	III期	IV期	不詳	空欄	
対象数	74	43	20	-	-	0	
%	50.0	29.1	13.5	-	-	0.0	
観血的治療の実施	無	有	治癒切除	非治癒切除	別不詳		
対象数	33	115	111	-	0		
%	22.3	77.7	75.0	-	0.0		
発見経緯	がん検診	健康診断等	他疾患観察中	その他			
対象数	33	14	16	85			
%	22.3	9.5	10.8	57.4			

239 国立病院機構 熊本医療センター
2008-2009年2カ年データ

コメント:

当院の特徴として70歳代、80歳代以上と年齢層が高いがん患者を治療しており、患者は必然的に多くの併存症を抱え、体力低下や行動能力低下を伴った者が多い。また、当院は精神科救急に取り組んでおり、県内の治療を要する精神疾患を抱えたがん患者が当院に集中する。以上の状況により、当院ではがんの標準的治療の完遂が難しいことが多い。

国立病院機構 熊本医療センター
胃
5年生存率

	対象数	死亡数	打ち切り数	生存状況把握割合(%)	実測生存率	95%CI low	95% CI high	平均年齢(歳)
全体	154	85	0	100.0	44.8	36.8	52.5	72.4
I期	83	26	0	100.0	68.7	57.5	77.5	73.2
II期	17	-	0	100.0	-	-	-	72.8
III期	15	11	0	100.0	-	-	-	70.7
IV期	36	36	0	100.0	0.0	0.0	0.0	71.2

属性別集計対象数

性別	男性	女性						
対象数	106	48						
%	68.8	31.2						
年代	50歳未満	50歳代	60歳代	70歳代	80歳以上			
対象数	-	19	30	59	43			
%	-	12.3	19.5	38.3	27.9			
UICC TNM分類総合ステージ	I期	II期	III期	IV期	不詳	空欄		
対象数	83	17	15	36	-	-		
%	53.9	11.0	9.7	23.4	-	-		
観血的治療の実施	無	有	治癒切除	非治癒切除	別不詳			
対象数	42	112	98	13	-			
%	27.3	72.7	63.6	8.4	-			
発見経緯	がん検診	健康診断等	他疾患観察中	その他				
対象数	13	12	53	76				
%	8.4	7.8	34.4	49.4				

大腸

5年生存率

	対象数	死亡数	打ち切り数	生存状況把握割合(%)	実測生存率	95%CI low	95% CI high	平均年齢(歳)
全体	212	113	-	97.6	45.7	38.8	52.3	72.3
I期	46	12	-	95.7	72.9	57.3	83.6	70.3
II期	58	29	-	98.3	49.2	35.8	61.3	74.3
III期	52	28	-	98.1	45.6	31.7	58.5	74.0
IV期	50	40	-	98.0	18.4	9.1	30.3	69.2

属性別集計対象数

性別	男性	女性						
対象数	103	109						
%	48.6	51.4						
年代	50歳未満	50歳代	60歳代	70歳代	80歳以上			
対象数	12	22	43	69	66			
%	5.7	10.4	20.3	32.5	31.1			
UICC TNM分類総合ステージ	I期	II期	III期	IV期	不詳	空欄		
対象数	46	58	52	50	-	-		
%	21.7	27.4	24.5	23.6	-	-		
観血的治療の実施	無	有	治癒切除	非治癒切除	別不詳			
対象数	26	186	150	35	-			
%	12.3	87.7	70.8	16.5	-			
発見経緯	がん検診	健康診断等	他疾患観察中	その他				
対象数	12	-	65	131				
%	5.7	-	30.7	61.8				

* 10例以下は、「-」(ハイフン)表示
生存率は、集計対象30例以上の際表示

国立病院機構 熊本医療センター
肝
5年生存率

	対象数	死亡数	打ち切り数	生存状況把握割合(%)	実測生存率	95%CI low	95% CI high	平均年齢(歳)
全体	81	56	-	96.3	29.1	19.5	39.4	70.9
I期	27	12	-	96.3	-	-	-	70.1
II期	18	-	-	94.4	-	-	-	68.9
III期	20	19	0	100.0	-	-	-	69.9
IV期	11	11	0	100.0	-	-	-	76.2

属性別集計対象数

性別	男性	女性						
対象数	53	28						
%	65.4	34.6						
年代	50歳未満	50歳代	60歳代	70歳代	80歳以上			
対象数	-	-	20	32	16			
%	-	-	24.7	39.5	19.8			
病期	I期	II期	III期	IV期	不詳	空欄		
UICC TNM分類 ¹	対象数	27	18	20	11	-	-	
%	33.3	22.2	24.7	13.6	-	-		
取り扱い規約	対象数	19	18	16	22	-	0	
%	23.5	22.2	19.8	27.2	-	0.0		
観血的治療の実施	無	有	治癒切除	非治癒切除	別不詳			
対象数	65	16	14	-	0			
%	80.2	19.8	17.3	-	0.0			
発見経緯	がん検診	健康診断等	他疾患観察中	その他				
対象数	-	-	53	24				
%	-	-	65.4	29.6				

肺
5年生存率

	対象数	死亡数	打ち切り数	生存状況把握割合(%)	実測生存率	95%CI low	95% CI high	平均年齢(歳)
全体	97	88	-	99.0	8.4	3.9	15.0	74.2
I期	19	14	0	100.0	-	-	-	72.7
II期	-	-	-	-	-	-	-	72.7
III期	27	25	0	100.0	-	-	-	72.8
IV期	40	40	0	100.0	0.0	0.0	0.0	75.7

属性別集計対象数

性別	男性	女性	部位		小細胞	非小細胞	
対象数	72	25	対象数		14	83	
%	74.2	25.8	%		14.4	85.6	
年代	50歳未満	50歳代	60歳代	70歳代	80歳以上		
対象数	-	-	18	36	34		
%	-	-	18.6	37.1	35.1		
UICC TNM分類総合ステージ	I期	II期	III期	IV期	不詳	空欄	
対象数	19	-	27	40	-	0	
%	19.6	-	27.8	41.2	-	0.0	
観血的治療の実施	無	有	治癒切除	非治癒切除	別不詳		
対象数	82	15	13	-	0		
%	84.5	15.5	13.4	-	0.0		
発見経緯	がん検診	健康診断等	他疾患観察中	その他			
対象数	-	-	57	36			
%	-	-	58.8	37.1			

* 10例以下は、「-」(ハイフン)表示
生存率は、集計対象30例以上の際表示

国立病院機構 熊本医療センター
女性乳房
5年生存率

	対象数	死亡数	打ち切り数	生存状況把握割合(%)	実測生存率	95%CI low	95% CI high	平均年齢(歳)
全体	40	-	-	97.5	76.9	60.3	87.3	65.9
I期	16	0	0	100.0	-	-	-	65.7
II期	-	-	0	-	-	-	-	71.6
III期	-	-	0	-	-	-	-	64.8
IV期	-	-	-	-	-	-	-	55.3

属性別集計対象数

性別	男性	女性					
対象数	0	40					
%	0.0	100.0					
年代	50歳未満	50歳代	60歳代	70歳代	80歳以上		
対象数	-	-	-	-	-		
%	-	-	-	-	-		
UICC TNM分類総合ステージ	I期	II期	III期	IV期	不詳	空欄	
対象数	16	-	-	-	-	0	
%	40.0	-	-	-	-	0.0	
観血的治療の実施	無	有	治癒切除	非治癒切除	別不詳		
対象数	-	31	31	0	0		
%	-	77.5	77.5	0.0	0.0		
発見経緯	がん検診	健康診断等	他疾患観察中	その他			
対象数	-	-	-	31			
%	-	-	-	77.5			

240 大分県立病院
2008-2009年2カ年データ

コメント: 2008年症例について、データ提出の際に行う作業工程の病期別データの変換作業に誤りが見つかり、II期及びIII期の集計値が正しいものでないことが発覚したために公表は差し控えさせていただきたい。

241 大分赤十字病院
2008-2009年2カ年データ

コメント:

当院では、全国に比べて生存率が低いものもみられるが、肝がんについては施設間と比較しても5.9ポイント以上と高い。

生存率の要因や解釈は様々であり、患者の状態や年齢などにばらつきがある。よって、施設間で単純に数字だけを比較することは難しいと思われる。今後、参考資料として提示されたデータを踏まえて「生存率」の評価・分析を行っていきたい。

大分赤十字病院
胃
5年生存率

	対象数	死亡数	打ち切り数	生存状況把握割合(%)	実測生存率	95%CI low	95% CI high	平均年齢(歳)
全体	145	52	22	84.8	60.9	51.9	68.6	70.8
I 期	91	20	15	83.5	75.8	64.9	83.7	69.9
II 期	16	-	-	87.5	-	-	-	70.9
III 期	11	-	-	90.9	-	-	-	72.8
IV 期	24	19	-	83.3	-	-	-	72.8

属性別集計対象数

性別	男性	女性						
対象数	103	42						
%	71.0	29.0						
年代	50歳未満	50歳代	60歳代	70歳代	80歳以上			
対象数	-	25	33	55	31			
%	-	17.2	22.8	37.9	21.4			
UICC TNM分類総合ステージ	I 期	II 期	III 期	IV 期	不詳	空欄		
対象数	91	16	11	24	-	0		
%	62.8	11.0	7.6	16.6	-	0.0		
観血的治療の実施	無	有	治癒切除	非治癒切除	別不詳			
対象数	30	115	103	-	-			
%	20.7	79.3	71.0	-	-			
発見経緯	がん検診	健康診断等	他疾患観察中	その他				
対象数	24	-	13	107				
%	16.6	-	9.0	73.8				

大腸

5年生存率

	対象数	死亡数	打ち切り数	生存状況把握割合(%)	実測生存率	95%CI low	95% CI high	平均年齢(歳)
全体	139	52	13	90.6	60.8	51.9	68.6	71.3
I 期	29	-	-	86.2	-	-	-	72.7
II 期	50	12	-	92.0	75.2	60.4	85.1	72.6
III 期	30	-	-	86.7	71.9	51.4	84.9	66.5
IV 期	29	27	-	96.6	-	-	-	72.7

属性別集計対象数

性別	男性	女性						
対象数	86	53						
%	61.9	38.1						
年代	50歳未満	50歳代	60歳代	70歳代	80歳以上			
対象数	-	16	31	53	34			
%	-	11.5	22.3	38.1	24.5			
UICC TNM分類総合ステージ	I 期	II 期	III 期	IV 期	不詳	空欄		
対象数	29	50	30	29	0	-		
%	20.9	36.0	21.6	20.9	0.0	-		
観血的治療の実施	無	有	治癒切除	非治癒切除	別不詳			
対象数	19	120	91	-	22			
%	13.7	86.3	65.5	-	15.8			
発見経緯	がん検診	健康診断等	他疾患観察中	その他				
対象数	-	-	14	113				
%	-	-	10.1	81.3				

* 10例以下は、「-」(ハイフン)表示
生存率は、集計対象30例以上の際表示

大分赤十字病院
肝
5年生存率

	対象数	死亡数	打ち切り数	生存状況把握割合(%)	実測生存率	95%CI low	95% CI high	平均年齢(歳)
全体	113	64	-	92.0	40.6	31.3	49.8	69.2
I 期	46	20	-	95.7	55.1	39.4	68.3	69.2
II 期	25	11	-	84.0	-	-	-	70.6
III 期	31	23	-	93.5	22.4	9.4	38.7	69.9
IV 期	-	-	-	-	-	-	-	68.5

属性別集計対象数

性別	男性	女性						
対象数	77	36						
%	68.1	31.9						
年代	50歳未満	50歳代	60歳代	70歳代	80歳以上			
対象数	-	-	40	40	18			
%	-	-	35.4	35.4	15.9			
病期	I 期	II 期	III 期	IV 期	不詳	空欄		
UICC TNM分類 ¹	対象数	46	25	31	-	0	-	
%	40.7	22.1	27.4	-	0.0	-		
取り扱い規約	対象数	-	50	25	28	0	0	
%	-	44.2	22.1	24.8	0.0	0.0		
観血的治療の実施	無	有	治癒切除	非治癒切除	別不詳			
対象数	60	53	41	-	-			
%	53.1	46.9	36.3	-	-			
発見経緯	がん検診	健康診断等	他疾患観察中	その他				
対象数	0	-	31	75				
%	0.0	-	27.4	66.4				

肺
5年生存率

	対象数	死亡数	打ち切り数	生存状況把握割合(%)	実測生存率	95%CI low	95% CI high	平均年齢(歳)
全体	155	103	-	94.2	30.6	23.3	38.2	70.7
I 期	44	11	-	95.5	74.2	58.3	84.8	69.2
II 期	14	-	-	92.9	-	-	-	76.2
III 期	40	30	-	92.5	21.2	9.8	35.5	70.7
IV 期	56	54	-	96.4	0.0	0.0	0.0	70.3

属性別集計対象数

性別	男性	女性	部位		小細胞	非小細胞	
対象数	107	48	対象数		13	142	
%	69.0	31.0	%		8.4	91.6	
年代	50歳未満	50歳代	60歳代	70歳代	80歳以上		
対象数	-	25	38	47	40		
%	-	16.1	24.5	30.3	25.8		
UICC TNM分類総合ステージ	I 期	II 期	III 期	IV 期	不詳	空欄	
対象数	44	14	40	56	-	0	
%	28.4	9.0	25.8	36.1	-	0.0	
観血的治療の実施	無	有	治癒切除	非治癒切除	別不詳		
対象数	101	54	49	0	-		
%	65.2	34.8	31.6	0.0	-		
発見経緯	がん検診	健康診断等	他疾患観察中	その他			
対象数	17	13	27	98			
%	11.0	8.4	17.4	63.2			

* 10例以下は、「-」(ハイフン)表示
生存率は、集計対象30例以上の際表示

大分赤十字病院
女性乳房
5年生存率

	対象数	死亡数	打ち切り数	生存状況把握割合(%)	実測生存率	95%CI low	95% CI high	平均年齢(歳)
全体	57	-	-	89.5	84.9	72.0	92.2	61.7
I期	26	-	-	96.2	-	-	-	61.4
II期	18	-	-	77.8	-	-	-	63.6
III期	-	-	-	-	-	-	-	57.6
IV期	-	-	0	-	-	-	-	63.4

属性別集計対象数

性別	男性	女性						
対象数	0	57						
%	0.0	100.0						
年代	50歳未満	50歳代	60歳代	70歳代	80歳以上			
対象数	11	18	11	-	-			
%	19.3	31.6	19.3	-	-			
UICC TNM分類総合ステージ	I期	II期	III期	IV期	不詳	空欄		
対象数	26	18	-	-	0	0		
%	45.6	31.6	-	-	0.0	0.0		
観血的治療の実施	無	有	治療切除	非治療切除	別不詳			
対象数	-	50	43	-	-			
%	-	87.7	75.4	-	-			
発見経緯	がん検診	健康診断等	他疾患観察中	その他				
対象数	22	-	-	32				
%	38.6	-	-	56.1				

242 大分大学医学部附属病院
2008-2009年2カ年データ

コメント:

当院は、県内のがん診療を担う都道府県がん診療連携拠点病院であり、高度先進医療を行う特定機能病院である。また県内唯一の大学病院でもあり、希少がんや多くの診療科の協力を必要とする併存疾患を持つ症例、病期の進行した症例を多く受け入れている。

大分大学医学部附属病院

胃

5年生存率

	対象数	死亡数	打ち切り数	生存状況把握割合(%)	実測生存率	95%CI low	95% CI high	平均年齢(歳)
全体	289	94	32	88.9	64.6	58.5	70.1	70.5
I 期	188	34	26	86.2	79.9	73.0	85.2	70.8
II 期	28	-	-	92.9	-	-	-	70.3
III 期	24	13	-	95.8	-	-	-	70.0
IV 期	40	34	-	95.0	10.7	3.4	22.7	69.6

属性別集計対象数

性別	男性	女性						
対象数	211	78						
%	73.0	27.0						
年代	50歳未満	50歳代	60歳代	70歳代	80歳以上			
対象数	11	32	73	119	54			
%	3.8	11.1	25.3	41.2	18.7			
UICC TNM分類総合ステージ	I 期	II 期	III 期	IV 期	不詳	空欄		
対象数	188	28	24	40	-	-		
%	65.1	9.7	8.3	13.8	-	-		
観血的治療の実施	無	有	治癒切除	非治癒切除	別不詳			
対象数	60	229	229	0	0			
%	20.8	79.2	79.2	0.0	0.0			
発見経緯	がん検診	健康診断等	他疾患観察中	その他				
対象数	-	39	121	128				
%	-	13.5	41.9	44.3				

大腸

5年生存率

	対象数	死亡数	打ち切り数	生存状況把握割合(%)	実測生存率	95%CI low	95% CI high	平均年齢(歳)
全体	193	73	15	92.2	60.4	52.9	67.0	69.6
I 期	43	-	-	95.3	81.1	65.7	90.1	71.7
II 期	40	-	-	95.0	77.2	60.8	87.4	70.2
III 期	67	26	-	94.0	60.3	47.4	71.0	69.4
IV 期	39	29	-	84.6	14.7	5.4	28.5	67.7

属性別集計対象数

性別	男性	女性						
対象数	121	72						
%	62.7	37.3						
年代	50歳未満	50歳代	60歳代	70歳代	80歳以上			
対象数	-	32	46	65	41			
%	-	16.6	23.8	33.7	21.2			
UICC TNM分類総合ステージ	I 期	II 期	III 期	IV 期	不詳	空欄		
対象数	43	40	67	39	-	-		
%	22.3	20.7	34.7	20.2	-	-		
観血的治療の実施	無	有	治癒切除	非治癒切除	別不詳			
対象数	33	160	160	0	0			
%	17.1	82.9	82.9	0.0	0.0			
発見経緯	がん検診	健康診断等	他疾患観察中	その他				
対象数	-	19	78	91				
%	-	9.8	40.4	47.2				

* 10例以下は、「-」(ハイフン)表示
生存率は、集計対象30例以上の際表示

大分大学医学部附属病院
肝
5年生存率

	対象数	死亡数	打ち切り数	生存状況把握割合(%)	実測生存率	95%CI low	95% CI high	平均年齢(歳)
全体	124	81	-	94.4	31.6	23.4	40.1	68.6
I期	36	19	-	94.4	45.5	28.6	61.0	71.4
II期	44	27	-	97.7	37.6	23.5	51.7	68.9
III期	24	19	0	100.0	-	-	-	66.8
IV期	17	15	-	88.2	-	-	-	65.3

属性別集計対象数

性別	男性	女性						
対象数	79	45						
%	63.7	36.3						
年代	50歳未満	50歳代	60歳代	70歳代	80歳以上			
対象数	-	23	37	42	19			
%	-	18.5	29.8	33.9	15.3			
病期	I期	II期	III期	IV期	不詳	空欄		
UICC TNM分類 ¹	対象数	36	44	24	17	-	-	
	%	29.0	35.5	19.4	13.7	-	-	
取り扱い規約	対象数	15	44	29	34	-	0	
	%	12.1	35.5	23.4	27.4	-	0.0	
観血的治療の実施	無	有	治癒切除	非治癒切除	別不詳			
対象数	100	24	24	0	0			
%	80.6	19.4	19.4	0.0	0.0			
発見経緯	がん検診	健康診断等	他疾患観察中	その他				
対象数	0	-	105	17				
%	0.0	-	84.7	13.7				

肺
5年生存率

	対象数	死亡数	打ち切り数	生存状況把握割合(%)	実測生存率	95%CI low	95% CI high	平均年齢(歳)
全体	287	162	24	91.6	40.4	34.6	46.2	69.9
I期	124	31	13	89.5	73.7	64.8	80.8	68.2
II期	19	13	-	94.7	-	-	-	72.7
III期	75	59	-	97.3	20.0	11.7	29.8	70.1
IV期	68	58	-	88.2	3.5	0.7	10.6	71.8

属性別集計対象数

性別	男性	女性	部位		小細胞	非小細胞	
対象数	191	96	対象数		18	269	
%	66.6	33.4	%		6.3	93.7	
年代	50歳未満	50歳代	60歳代	70歳代	80歳以上		
対象数	-	34	86	117	43		
%	-	11.8	30.0	40.8	15.0		
UICC TNM分類総合ステージ	I期	II期	III期	IV期	不詳	空欄	
対象数	124	19	75	68	0	-	
%	43.2	6.6	26.1	23.7	0.0	-	
観血的治療の実施	無	有	治癒切除	非治癒切除	別不詳		
対象数	128	159	151	-	-		
%	44.6	55.4	52.6	-	-		
発見経緯	がん検診	健康診断等	他疾患観察中	その他			
対象数	-	42	176	68			
%	-	14.6	61.3	23.7			

* 10例以下は、「-」(ハイフン)表示
生存率は、集計対象30例以上の際表示

大分大学医学部附属病院
女性乳房
5年生存率

	対象数	死亡数	打ち切り数	生存状況把握割合(%)	実測生存率	95%CI low	95% CI high	平均年齢(歳)
全体	69	11	-	88.4	83.1	71.5	90.3	62.8
I期	31	-	-	90.3	96.6	78.0	99.5	65.1
II期	26	-	-	84.6	-	-	-	61.2
III期	-	-	-	-	-	-	-	59.7
IV期	-	-	0	-	-	-	-	60.3

属性別集計対象数

性別	男性	女性						
対象数	0	69						
%	0.0	100.0						
年代	50歳未満	50歳代	60歳代	70歳代	80歳以上			
対象数	-	16	21	15	-			
%	-	23.2	30.4	21.7	-			
UICC TNM分類総合ステージ	I期	II期	III期	IV期	不詳	空欄		
対象数	31	26	-	-	0	0		
%	44.9	37.7	-	-	0.0	0.0		
観血的治療の実施	無	有	治癒切除	非治癒切除	別不詳			
対象数	-	63	62	-	0			
%	-	91.3	89.9	-	0.0			
発見経緯	がん検診	健康診断等	他疾患観察中	その他				
対象数	17	-	19	30				
%	24.6	-	27.5	43.5				

* 10例以下は、「-」(ハイフン)表示
生存率は、集計対象30例以上の際表示

243 独立行政法人国立病院機構別府医療センター
2009年のみ

コメント:

当院の生存率集計は、2008年登録分が公表対象となっていないため、2009年登録症例分の単年集計の結果である。そのため、すべての癌腫部位で病期別生存率の結果を示す症例数基準を満たさず部位全体の生存率のみの公表となっている。

全国の集計と比較してすべての部位におおむね共通していえることは、I期の症例割合が低く（胃癌、大腸癌、）、IV期の症例割合が高いことであり（胃癌、大腸癌、肺癌、乳癌）、病期別生存率でなく全体の生存率を比較する際には考慮する必要がある。

独立行政法人国立病院機構別府医療センター
胃
5年生存率

	対象数	死亡数	打ち切り数	生存状況把握割合(%)	実測生存率	95%CI low	95% CI high	平均年齢(歳)
全体	48	25	-	91.7	46.7	32.0	60.1	72.0
I期	25	-	-	84.0	-	-	-	72.0
II期	-	-	0	-	-	-	-	80.3
III期	-	-	0	-	-	-	-	75.2
IV期	14	13	0	100.0	-	-	-	68.9

属性別集計対象数

性別	男性	女性						
対象数	33	15						
%	68.8	31.3						
年代	50歳未満	50歳代	60歳代	70歳代	80歳以上			
対象数	-	-	11	20	11			
%	-	-	22.9	41.7	22.9			
UICC TNM分類総合ステージ	I期	II期	III期	IV期	不詳	空欄		
対象数	25	-	-	14	-	0		
%	52.1	-	-	29.2	-	0.0		
観血的治療の実施	無	有	治癒切除	非治癒切除	別不詳			
対象数	-	38	31	-	-			
%	-	79.2	64.6	-	-			
発見経緯	がん検診	健康診断等	他疾患観察中	その他				
対象数	-	-	16	28				
%	-	-	33.3	58.3				

大腸

5年生存率

	対象数	死亡数	打ち切り数	生存状況把握割合(%)	実測生存率	95%CI low	95% CI high	平均年齢(歳)
全体	64	27	-	89.1	57.0	43.7	68.2	75.3
I期	15	-	-	93.3	-	-	-	74.1
II期	18	-	-	72.2	-	-	-	78.3
III期	20	-	-	95.0	-	-	-	72.4
IV期	11	-	0	100.0	-	-	-	77.3

属性別集計対象数

性別	男性	女性						
対象数	40	24						
%	62.5	37.5						
年代	50歳未満	50歳代	60歳代	70歳代	80歳以上			
対象数	0	-	-	27	23			
%	0.0	-	-	42.2	35.9			
UICC TNM分類総合ステージ	I期	II期	III期	IV期	不詳	空欄		
対象数	15	18	20	11	0	0		
%	23.4	28.1	31.3	17.2	0.0	0.0		
観血的治療の実施	無	有	治癒切除	非治癒切除	別不詳			
対象数	-	57	51	-	-			
%	-	89.1	79.7	-	-			
発見経緯	がん検診	健康診断等	他疾患観察中	その他				
対象数	-	-	-	48				
%	-	-	-	75.0				

* 10例以下は、「-」(ハイフン)表示
生存率は、集計対象30例以上の際表示

独立行政法人国立病院機構別府医療センター
肝
5年生存率

	対象数	死亡数	打ち切り数	生存状況把握割合(%)	実測生存率	95%CI low	95% CI high	平均年齢(歳)
全体	31	22	-	93.5	25.9	11.9	42.5	72.3
I期	13	-	-	92.3	-	-	-	70.9
II期	-	-	-	-	-	-	-	73.9
III期	-	-	0	-	-	-	-	70.4
IV期	-	-	0	-	-	-	-	78.3

属性別集計対象数

性別	男性	女性						
対象数	19	12						
%	61.3	38.7						
年代	50歳未満	50歳代	60歳代	70歳代	80歳以上			
対象数	0	-	-	16	-			
%	0.0	-	-	51.6	-			
病期	I期	II期	III期	IV期	不詳	空欄		
UICC TNM分類I	対象数	13	-	-	-	0	0	
%	41.9	-	-	-	-	0.0	0.0	
取り扱い規約	対象数	-	12	-	-	0	0	
%	-	38.7	-	-	-	0.0	0.0	
観血的治療の実施	無	有	治癒切除	非治癒切除	別不詳			
対象数	25	-	-	0	0			
%	80.6	-	-	0.0	0.0			
発見経緯	がん検診	健康診断等	他疾患観察中	その他				
対象数	0	-	20	-				
%	0.0	-	64.5	-				

肺
5年生存率

	対象数	死亡数	打ち切り数	生存状況把握割合(%)	実測生存率	95%CI low	95% CI high	平均年齢(歳)
全体	68	52	-	98.5	23.5	14.3	34.1	71.4
I期	20	-	0	100.0	-	-	-	72.4
II期	-	-	0	-	-	-	-	72.3
III期	22	18	-	95.5	-	-	-	70.7
IV期	23	22	0	100.0	-	-	-	71.1

属性別集計対象数

性別	男性	女性	部位		小細胞	非小細胞	
対象数	50	18	対象数		-	58	
%	73.5	26.5	%		-	85.3	
年代	50歳未満	50歳代	60歳代	70歳代	80歳以上		
対象数	-	-	15	24	18		
%	-	-	22.1	35.3	26.5		
UICC TNM分類総合ステージ	I期	II期	III期	IV期	不詳	空欄	
対象数	20	-	22	23	0	0	
%	29.4	-	32.4	33.8	0.0	0.0	
観血的治療の実施	無	有	治癒切除	非治癒切除	別不詳		
対象数	45	23	18	-	-		
%	66.2	33.8	26.5	-	-		
発見経緯	がん検診	健康診断等	他疾患観察中	その他			
対象数	-	-	23	34			
%	-	-	33.8	50.0			

* 10例以下は、「-」(ハイフン)表示
生存率は、集計対象30例以上の際表示

独立行政法人国立病院機構別府医療センター
女性乳房
5年生存率

	対象数	死亡数	打ち切り数	生存状況把握割合(%)	実測生存率	95%CI low	95% CI high	平均年齢(歳)
全体	42	-	-	90.5	80.3	64.5	89.7	65.7
I期	20	-	-	95.0	-	-	-	62.1
II期	13	-	-	92.3	-	-	-	71.9
III期	-	-	-	-	-	-	-	66.8
IV期	-	-	-	-	-	-	-	61.0

属性別集計対象数

性別	男性	女性						
対象数	0	42						
%	0.0	100.0						
年代	50歳未満	50歳代	60歳代	70歳代	80歳以上			
対象数	-	11	-	-	-			
%	-	26.2	-	-	-			
UICC TNM分類総合ステージ	I期	II期	III期	IV期	不詳	空欄		
対象数	20	13	-	-	0	0		
%	47.6	31.0	-	-	0.0	0.0		
観血的治療の実施	無	有	治癒切除	非治癒切除	別不詳			
対象数	-	40	21	-	18			
%	-	95.2	50.0	-	42.9			
発見経緯	がん検診	健康診断等	他疾患観察中	その他				
対象数	-	-	-	27				
%	-	-	-	64.3				

244 大分県済生会日田病院
2008-2009年2カ年データ

コメント:

胃・大腸・肺に関しては、年齢において高齢者の割合（70歳以上）が全国平均／大分県平均と比較しても高い。また、III～IV期の進行癌症例が全国平均／大分県平均と比較しても高い。これらが実測生存率が低い理由と思われる。相対生存率での検討は、まだ症例数が少なく検討困難である。肝・乳腺に関しては、2008年～2009年症例数は少なく比較検討困難である。

大分県済生会日田病院

胃

5年生存率

	対象数	死亡数	打ち切り数	生存状況把握割合(%)	実測生存率	95%CI low	95% CI high	平均年齢(歳)
全体	65	43	0	100.0	33.9	22.7	45.3	72.7
I期	32	12	0	100.0	62.5	43.5	76.7	70.6
II期	-	-	0	-	-	-	-	67.7
III期	-	-	0	-	-	-	-	69.3
IV期	25	25	0	100.0	-	-	-	77.3

属性別集計対象数

性別	男性	女性						
対象数	41	24						
%	63.1	36.9						
年代	50歳未満	50歳代	60歳代	70歳代	80歳以上			
対象数	-	-	11	26	18			
%	-	-	16.9	40.0	27.7			
UICC TNM分類総合ステージ	I期	II期	III期	IV期	不詳	空欄		
対象数	32	-	-	25	0	-		
%	49.2	-	-	38.5	0.0	-		
観血的治療の実施	無	有	治癒切除	非治癒切除	別不詳			
対象数	23	42	35	-	0			
%	35.4	64.6	53.8	-	0.0			
発見経緯	がん検診	健康診断等	他疾患観察中	その他				
対象数	-	-	16	38				
%	-	-	24.6	58.5				

大腸

5年生存率

	対象数	死亡数	打ち切り数	生存状況把握割合(%)	実測生存率	95%CI low	95% CI high	平均年齢(歳)
全体	68	38	-	94.1	41.7	29.6	53.3	73.7
I期	11	-	-	81.8	-	-	-	76.2
II期	16	-	-	93.8	-	-	-	78.9
III期	19	-	-	94.7	-	-	-	72.6
IV期	19	17	0	100.0	-	-	-	71.0

属性別集計対象数

性別	男性	女性						
対象数	37	31						
%	54.4	45.6						
年代	50歳未満	50歳代	60歳代	70歳代	80歳以上			
対象数	-	-	17	20	25			
%	-	-	25.0	29.4	36.8			
UICC TNM分類総合ステージ	I期	II期	III期	IV期	不詳	空欄		
対象数	11	16	19	19	-	-		
%	16.2	23.5	27.9	27.9	-	-		
観血的治療の実施	無	有	治癒切除	非治癒切除	別不詳			
対象数	16	52	43	-	-			
%	23.5	76.5	63.2	-	-			
発見経緯	がん検診	健康診断等	他疾患観察中	その他				
対象数	-	-	16	46				
%	-	-	23.5	67.6				

* 10例以下は、「-」(ハイフン)表示
生存率は、集計対象30例以上の際表示

大分県済生会日田病院
肝
5年生存率

	対象数	死亡数	打ち切り数	生存状況把握割合(%)	実測生存率	95%CI low	95% CI high	平均年齢(歳)
全体	23	19	-	95.7	-	-	-	70.5
I期	-	-	0	-	-	-	-	74.0
II期	-	-	0	-	-	-	-	77.0
III期	-	-	-	-	-	-	-	59.8
IV期	-	-	0	-	-	-	-	71.3

属性別集計対象数

性別	男性	女性						
対象数	14	-						
%	60.9	-						
年代	50歳未満	50歳代	60歳代	70歳代	80歳以上			
対象数	-	-	-	11	-			
%	-	-	-	47.8	-			
病期	I期	II期	III期	IV期	不詳	空欄		
UICC TNM分類 ¹	対象数	-	-	-	0	0		
	%	-	-	-	0.0	0.0		
取り扱い規約	対象数	-	-	-	0	0		
	%	-	-	-	0.0	0.0		
観血的治療の実施	無	有	治癒切除	非治癒切除	別不詳			
対象数	19	-	-	0	0			
%	82.6	-	-	0.0	0.0			
発見経緯	がん検診	健康診断等	他疾患観察中	その他				
対象数	0	0	12	11				
%	0.0	0.0	52.2	47.8				

肺
5年生存率

	対象数	死亡数	打ち切り数	生存状況把握割合(%)	実測生存率	95%CI low	95% CI high	平均年齢(歳)
全体	76	65	0	100.0	14.5	7.7	23.3	74.4
I期	15	-	0	100.0	-	-	-	73.3
II期	-	-	0	-	-	-	-	76.3
III期	23	22	0	100.0	-	-	-	75.1
IV期	29	28	0	100.0	-	-	-	73.4

属性別集計対象数

性別	男性	女性	部位		小細胞	非小細胞	
対象数	54	22	対象数		12	64	
%	71.1	28.9	%		15.8	84.2	
年代	50歳未満	50歳代	60歳代	70歳代	80歳以上		
対象数	-	-	14	27	28		
%	-	-	18.4	35.5	36.8		
UICC TNM分類総合ステージ	I期	II期	III期	IV期	不詳	空欄	
対象数	15	-	23	29	-	0	
%	19.7	-	30.3	38.2	-	0.0	
観血的治療の実施	無	有	治癒切除	非治癒切除	別不詳		
対象数	50	26	23	-	-		
%	65.8	34.2	30.3	-	-		
発見経緯	がん検診	健康診断等	他疾患観察中	その他			
対象数	-	0	41	31			
%	-	0.0	53.9	40.8			

* 10例以下は、「-」(ハイフン)表示
生存率は、集計対象30例以上の際表示

大分県済生会日田病院
女性乳房
5年生存率

	対象数	死亡数	打ち切り数	生存状況把握割合(%)	実測生存率	95%CI low	95% CI high	平均年齢(歳)
全体	41	13	0	100.0	68.3	51.7	80.2	65.4
I期	15	-	0	100.0	-	-	-	66.2
II期	15	-	0	100.0	-	-	-	65.0
III期	-	-	0	-	-	-	-	77.3
IV期	-	-	0	-	-	-	-	46.0

属性別集計対象数

性別	男性	女性					
対象数	0	41					
%	0.0	100.0					
年代	50歳未満	50歳代	60歳代	70歳代	80歳以上		
対象数	-	-	11	-	-		
%	-	-	26.8	-	-		
UICC TNM分類総合ステージ	I期	II期	III期	IV期	不詳	空欄	
対象数	15	15	-	-	0	-	
%	36.6	36.6	-	-	0.0	-	
観血的治療の実施	無	有	治療切除	非治療切除	別不詳		
対象数	-	36	36	0	0		
%	-	87.8	87.8	0.0	0.0		
発見経緯	がん検診	健康診断等	他疾患観察中	その他			
対象数	-	0	-	29			
%	-	0.0	-	70.7			

245 宮崎県立宮崎病院
2009年のみ

コメント: 2008年のデータは、入院の5大癌しか登録していないため、データとして不十分である。

246 国立病院機構 都城医療センター
2008-2009年2カ年データ

コメント:

2008年は当院で院内がん登録を開始した時期であり、登録体制や精度管理において完全ではありません。ケースファインディング（登録候補の抽出）も不十分で当院の実態が反映されていないことも懸念されます。また治療成績も反映もされていないため、件数の偏りが誤解を生じ、不適切な情報公開になることを考慮し、公表を控えさせていただきます。

247 国立大学法人宮崎大学医学部附属病院
2008-2009年2カ年データ

コメント:

特になし

国立大学法人宮崎大学医学部附属病院
胃
5年生存率

	対象数	死亡数	打ち切り数	生存状況把握割合(%)	実測生存率	95%CI low	95% CI high	平均年齢(歳)
全体	155	64	-	94.8	57.8	49.5	65.2	69.7
I期	110	32	-	93.6	70.1	60.5	77.9	70.3
II期	-	-	0	-	-	-	-	70.1
III期	16	11	0	100.0	-	-	-	67.3
IV期	19	16	-	94.7	-	-	-	67.8

属性別集計対象数

性別	男性	女性						
対象数	112	43						
%	72.3	27.7						
年代	50歳未満	50歳代	60歳代	70歳代	80歳以上			
対象数	-	20	34	59	34			
%	-	12.9	21.9	38.1	21.9			
UICC TNM分類総合ステージ	I期	II期	III期	IV期	不詳	空欄		
対象数	110	-	16	19	-	0		
%	71.0	-	10.3	12.3	-	0.0		
観血的治療の実施	無	有	治癒切除	非治癒切除	別不詳			
対象数	18	137	103	19	15			
%	11.6	88.4	66.5	12.3	9.7			
発見経緯	がん検診	健康診断等	他疾患観察中	その他				
対象数	13	20	36	86				
%	8.4	12.9	23.2	55.5				

大腸

5年生存率

	対象数	死亡数	打ち切り数	生存状況把握割合(%)	実測生存率	95%CI low	95% CI high	平均年齢(歳)
全体	120	51	-	96.7	56.6	47.1	65.0	67.3
I期	40	13	-	97.5	67.3	50.4	79.6	70.5
II期	19	-	-	94.7	-	-	-	70.0
III期	26	13	0	100.0	-	-	-	64.8
IV期	32	22	-	93.8	27.1	12.9	43.6	64.3

属性別集計対象数

性別	男性	女性						
対象数	74	46						
%	61.7	38.3						
年代	50歳未満	50歳代	60歳代	70歳代	80歳以上			
対象数	-	21	34	38	19			
%	-	17.5	28.3	31.7	15.8			
UICC TNM分類総合ステージ	I期	II期	III期	IV期	不詳	空欄		
対象数	40	19	26	32	-	-		
%	33.3	15.8	21.7	26.7	-	-		
観血的治療の実施	無	有	治癒切除	非治癒切除	別不詳			
対象数	16	104	54	34	16			
%	13.3	86.7	45.0	28.3	13.3			
発見経緯	がん検診	健康診断等	他疾患観察中	その他				
対象数	-	-	39	70				
%	-	-	32.5	58.3				

* 10例以下は、「-」(ハイフン)表示
生存率は、集計対象30例以上の際表示

国立大学法人宮崎大学医学部附属病院
肝
5年生存率

	対象数	死亡数	打ち切り数	生存状況把握割合(%)	実測生存率	95%CI low	95% CI high	平均年齢(歳)
全体	123	81	-	97.6	33.0	24.7	41.4	69.1
I期	30	19	0	100.0	36.7	20.1	53.4	71.5
II期	48	26	-	97.9	45.2	30.7	58.6	70.4
III期	39	33	-	97.4	13.6	5.0	26.5	67.9
IV期	-	-	-	-	-	-	-	65.3

属性別集計対象数

性別	男性	女性						
対象数	87	36						
%	70.7	29.3						
年代	50歳未満	50歳代	60歳代	70歳代	80歳以上			
対象数	-	14	33	54	16			
%	-	11.4	26.8	43.9	13.0			
病期	I期	II期	III期	IV期	不詳	空欄		
UICC TNM分類I	対象数	30	48	39	-	-	-	
%	24.4	39.0	31.7	-	-	-		
取り扱い規約	対象数	14	41	45	19	-	0	
%	11.4	33.3	36.6	15.4	-	0.0		
観血的治療の実施	無	有	治癒切除	非治癒切除	別不詳			
対象数	89	34	18	11	-			
%	72.4	27.6	14.6	8.9	-			
発見経緯	がん検診	健康診断等	他疾患観察中	その他				
対象数	-	-	35	85				
%	-	-	28.5	69.1				

肺
5年生存率

	対象数	死亡数	打ち切り数	生存状況把握割合(%)	実測生存率	95%CI low	95% CI high	平均年齢(歳)
全体	201	108	-	99.0	45.8	38.7	52.5	66.7
I期	94	19	0	100.0	79.8	70.2	86.6	67.5
II期	12	-	0	100.0	-	-	-	70.9
III期	37	24	0	100.0	35.1	20.4	50.3	66.6
IV期	57	54	-	96.5	1.8	0.2	8.6	64.5

属性別集計対象数

性別	男性	女性	部位		小細胞	非小細胞	
対象数	126	75	対象数		0	201	
%	62.7	37.3	%		0.0	100.0	
年代	50歳未満	50歳代	60歳代	70歳代	80歳以上		
対象数	-	38	58	83	12		
%	-	18.9	28.9	41.3	6.0		
UICC TNM分類総合ステージ	I期	II期	III期	IV期	不詳	空欄	
対象数	94	12	37	57	0	-	
%	46.8	6.0	18.4	28.4	0.0	-	
観血的治療の実施	無	有	治癒切除	非治癒切除	別不詳		
対象数	96	105	69	16	20		
%	47.8	52.2	34.3	8.0	10.0		
発見経緯	がん検診	健康診断等	他疾患観察中	その他			
対象数	20	34	46	101			
%	10.0	16.9	22.9	50.2			

* 10例以下は、「-」(ハイフン)表示
生存率は、集計対象30例以上の際表示

国立大学法人宮崎大学医学部附属病院
女性乳房
5年生存率

	対象数	死亡数	打ち切り数	生存状況把握割合(%)	実測生存率	95%CI low	95% CI high	平均年齢(歳)
全体	40	-	-	95.0	79.9	63.7	89.4	65.3
I期	11	-	-	90.9	-	-	-	67.2
II期	15	0	-	93.3	-	-	-	64.5
III期	-	-	0	-	-	-	-	60.8
IV期	-	-	0	-	-	-	-	71.4

属性別集計対象数

性別	男性	女性						
対象数	0	40						
%	0.0	100.0						
年代	50歳未満	50歳代	60歳代	70歳代	80歳以上			
対象数	-	11	-	-	-			
%	-	27.5	-	-	-			
UICC TNM分類総合ステージ	I期	II期	III期	IV期	不詳	空欄		
対象数	11	15	-	-	0	0		
%	27.5	37.5	-	-	0.0	0.0		
観血的治療の実施	無	有	治癒切除	非治癒切除	別不詳			
対象数	-	37	-	12	17			
%	-	92.5	-	30.0	42.5			
発見経緯	がん検診	健康診断等	他疾患観察中	その他				
対象数	-	0	-	28				
%	-	0.0	-	70.0				

248 国立病院機構鹿児島医療センター
2008-2009年2カ年データ

コメント:

特になし

国立病院機構鹿児島医療センター
胃
5年生存率

	対象数	死亡数	打ち切り数	生存状況把握割合(%)	実測生存率	95%CI low	95% CI high	平均年齢(歳)
全体	43	24	-	97.7	43.8	28.7	57.9	69.1
I期	21	-	-	95.2	-	-	-	69.4
II期	-	-	0	-	-	-	-	71.0
III期	-	-	0	-	-	-	-	72.3
IV期	12	12	0	100.0	-	-	-	66.7

属性別集計対象数

性別	男性	女性						
対象数	32	11						
%	74.4	25.6						
年代	50歳未満	50歳代	60歳代	70歳代	80歳以上			
対象数	-	-	14	11	-			
%	-	-	32.6	25.6	-			
UICC TNM分類総合ステージ	I期	II期	III期	IV期	不詳	空欄		
対象数	21	-	-	12	-	0		
%	48.8	-	-	27.9	-	0.0		
観血的治療の実施	無	有	治癒切除	非治癒切除	別不詳			
対象数	14	29	27	-	0			
%	32.6	67.4	62.8	-	0.0			
発見経緯	がん検診	健康診断等	他疾患観察中	その他				
対象数	-	-	14	23				
%	-	-	32.6	53.5				

大腸

5年生存率

	対象数	死亡数	打ち切り数	生存状況把握割合(%)	実測生存率	95%CI low	95% CI high	平均年齢(歳)
全体	77	39	-	97.4	49.1	37.5	59.7	71.6
I期	14	-	0	100.0	-	-	-	75.4
II期	26	-	-	92.3	-	-	-	74.0
III期	17	-	0	100.0	-	-	-	72.8
IV期	19	18	0	100.0	-	-	-	64.8

属性別集計対象数

性別	男性	女性						
対象数	53	24						
%	68.8	31.2						
年代	50歳未満	50歳代	60歳代	70歳代	80歳以上			
対象数	-	-	16	30	20			
%	-	-	20.8	39.0	26.0			
UICC TNM分類総合ステージ	I期	II期	III期	IV期	不詳	空欄		
対象数	14	26	17	19	0	-		
%	18.2	33.8	22.1	24.7	0.0	-		
観血的治療の実施	無	有	治癒切除	非治癒切除	別不詳			
対象数	16	61	60	-	0			
%	20.8	79.2	77.9	-	0.0			
発見経緯	がん検診	健康診断等	他疾患観察中	その他				
対象数	-	-	31	35				
%	-	-	40.3	45.5				

* 10例以下は、「-」(ハイフン)表示
生存率は、集計対象30例以上の際表示

国立病院機構鹿児島医療センター
肝
5年生存率

	対象数	死亡数	打ち切り数	生存状況把握割合(%)	実測生存率	95%CI low	95% CI high	平均年齢(歳)
全体	-	-	0	-	-	-	-	66.0
I期	0	0	0	-	-	-	-	-
II期	0	0	0	-	-	-	-	-
III期	0	0	0	-	-	-	-	-
IV期	-	-	0	-	-	-	-	66.0

属性別集計対象数

性別	男性	女性						
対象数	0	-						
%	-	-						
年代	50歳未満	50歳代	60歳代	70歳代	80歳以上			
対象数	0	0	-	0	0			
%	-	-	-	-	-			
病期	I期	II期	III期	IV期	不詳	空欄		
UICC TNM分類I	対象数	0	0	0	-	0	0	
%	-	-	-	-	-	-	-	
取り扱い規約	対象数	0	0	0	-	0	0	
%	-	-	-	-	-	-	-	
観血的治療の実施	無	有	治癒切除	非治癒切除	別不詳			
対象数	-	0	0	0	0			
%	-	-	-	-	-			
発見経緯	がん検診	健康診断等	他疾患観察中	その他				
対象数	0	0	0	-				
%	-	-	-	-				

肺
5年生存率

	対象数	死亡数	打ち切り数	生存状況把握割合(%)	実測生存率	95%CI low	95% CI high	平均年齢(歳)
全体	16	11	0	100.0	-	-	-	71.3
I期	-	-	0	-	-	-	-	74.2
II期	-	-	0	-	-	-	-	65.5
III期	-	-	0	-	-	-	-	65.7
IV期	-	-	0	-	-	-	-	61.0

属性別集計対象数

性別	男性	女性	部位		小細胞	非小細胞
対象数	14	-	対象数		0	16
%	87.5	-	%		0.0	100.0
年代	50歳未満	50歳代	60歳代	70歳代	80歳以上	
対象数	0	-	-	-	-	
%	0.0	-	-	-	-	
UICC TNM分類総合ステージ	I期	II期	III期	IV期	不詳	空欄
対象数	-	-	-	-	-	0
%	-	-	-	-	-	0.0
観血的治療の実施	無	有	治癒切除	非治癒切除	別不詳	
対象数	-	11	-	-	0	
%	-	68.8	-	-	0.0	
発見経緯	がん検診	健康診断等	他疾患観察中	その他		
対象数	-	-	-	-		
%	-	-	-	-		

* 10例以下は、「-」(ハイフン)表示
生存率は、集計対象30例以上の際表示

国立病院機構鹿児島医療センター
女性乳房
5年生存率

	対象数	死亡数	打ち切り数	生存状況把握割合(%)	実測生存率	95%CI low	95% CI high	平均年齢(歳)
全体	-	0	-	-	-	-	-	72.5
I期	0	0	0	-	-	-	-	-
II期	-	0	-	-	-	-	-	72.5
III期	0	0	0	-	-	-	-	-
IV期	0	0	0	-	-	-	-	-

属性別集計対象数

性別	男性	女性						
対象数	0	-						
%	-	-						
年代	50歳未満	50歳代	60歳代	70歳代	80歳以上			
対象数	0	0	-	0	-			
%	-	-	-	-	-			
UICC TNM分類総合ステージ	I期	II期	III期	IV期	不詳	空欄		
対象数	0	-	0	0	0	0		
%	-	-	-	-	-	-		
観血的治療の実施	無	有	治療切除	非治療切除	別不詳			
対象数	0	-	-	0	0			
%	-	-	-	-	-			
発見経緯	がん検診	健康診断等	他疾患観察中	その他				
対象数	0	0	-	-				
%	-	-	-	-				

249 独立行政法人国立病院機構南九州病院
2008-2009年2カ年データ

コメント:

特になし

独立行政法人国立病院機構南九州病院
胃

5年生存率

	対象数	死亡数	打ち切り数	生存状況把握割合(%)	実測生存率	95%CI low	95% CI high	平均年齢(歳)
全体	17	-	0	100.0	-	-	-	63.3
I期	-	-	0	-	-	-	-	65.0
II期	-	-	0	-	-	-	-	64.2
III期	0	0	0	-	-	-	-	-
IV期	-	-	0	-	-	-	-	58.8

属性別集計対象数

性別	男性	女性						
対象数	13	-						
%	76.5	-						
年代	50歳未満	50歳代	60歳代	70歳代	80歳以上			
対象数	-	-	-	-	-			
%	-	-	-	-	-			
UICC TNM分類総合ステージ	I期	II期	III期	IV期	不詳	空欄		
対象数	-	-	0	-	0	0		
%	-	-	0.0	-	0.0	0.0		
観血的治療の実施	無	有	治癒切除	非治癒切除	別不詳			
対象数	-	16	15	-	0			
%	-	94.1	88.2	-	0.0			
発見経緯	がん検診	健康診断等	他疾患観察中	その他				
対象数	-	-	-	-				
%	-	-	-	-				

大腸

5年生存率

	対象数	死亡数	打ち切り数	生存状況把握割合(%)	実測生存率	95%CI low	95% CI high	平均年齢(歳)
全体	44	13	-	93.2	69.4	53.2	81.0	65.8
I期	-	-	-	-	-	-	-	64.1
II期	16	-	-	93.8	-	-	-	69.1
III期	12	-	-	91.7	-	-	-	62.1
IV期	-	-	0	-	-	-	-	66.1

属性別集計対象数

性別	男性	女性						
対象数	25	19						
%	56.8	43.2						
年代	50歳未満	50歳代	60歳代	70歳代	80歳以上			
対象数	-	12	12	11	-			
%	-	27.3	27.3	25.0	-			
UICC TNM分類総合ステージ	I期	II期	III期	IV期	不詳	空欄		
対象数	-	16	12	-	0	0		
%	-	36.4	27.3	-	0.0	0.0		
観血的治療の実施	無	有	治癒切除	非治癒切除	別不詳			
対象数	-	38	38	0	0			
%	-	86.4	86.4	0.0	0.0			
発見経緯	がん検診	健康診断等	他疾患観察中	その他				
対象数	-	-	-	33				
%	-	-	-	75.0				

* 10例以下は、「-」(ハイフン)表示
生存率は、集計対象30例以上の際表示

独立行政法人国立病院機構南九州病院
肝
5年生存率

	対象数	死亡数	打ち切り数	生存状況把握割合(%)	実測生存率	95%CI low	95% CI high	平均年齢(歳)
全体	14	11	0	100.0	-	-	-	72.6
I期	-	-	0	-	-	-	-	68.5
II期	-	-	0	-	-	-	-	77.0
III期	-	-	0	-	-	-	-	74.8
IV期	0	0	0	-	-	-	-	-

属性別集計対象数

性別	男性	女性						
対象数	-	-						
%	-	-						
年代	50歳未満	50歳代	60歳代	70歳代	80歳以上			
対象数	0	0	-	-	0			
%	0.0	0.0	-	-	0.0			
病期	I期	II期	III期	IV期	不詳	空欄		
UICC TNM分類 ¹	対象数	-	-	0	0	0		
	%	-	-	0.0	0.0	0.0		
取り扱い規約	対象数	-	-	-	0	0		
	%	-	-	-	0.0	0.0		
観血的治療の実施	無	有	治癒切除	非治癒切除	別不詳			
対象数	12	-	-	0	0			
%	85.7	-	-	0.0	0.0			
発見経緯	がん検診	健康診断等	他疾患観察中	その他				
対象数	-	0	-	-				
%	-	0.0	-	-				

肺
5年生存率

	対象数	死亡数	打ち切り数	生存状況把握割合(%)	実測生存率	95%CI low	95% CI high	平均年齢(歳)
全体	215	120	-	99.1	43.9	37.2	50.4	69.0
I期	79	13	0	100.0	83.5	73.4	90.1	68.6
II期	13	-	0	100.0	-	-	-	70.1
III期	63	46	-	98.4	26.7	16.4	38.0	70.2
IV期	59	56	-	98.3	3.5	0.7	10.6	67.9

属性別集計対象数

性別	男性	女性	部位		小細胞	非小細胞	
対象数	141	74	対象数		23	192	
%	65.6	34.4	%		10.7	89.3	
年代	50歳未満	50歳代	60歳代	70歳代	80歳以上		
対象数	11	26	61	93	24		
%	5.1	12.1	28.4	43.3	11.2		
UICC TNM分類総合ステージ	I期	II期	III期	IV期	不詳	空欄	
対象数	79	13	63	59	0	-	
%	36.7	6.0	29.3	27.4	0.0	-	
観血的治療の実施	無	有	治癒切除	非治癒切除	別不詳		
対象数	94	121	118	-	0		
%	43.7	56.3	54.9	-	0.0		
発見経緯	がん検診	健康診断等	他疾患観察中	その他			
対象数	68	20	39	88			
%	31.6	9.3	18.1	40.9			

* 10例以下は、「-」(ハイフン)表示
生存率は、集計対象30例以上の際表示

独立行政法人国立病院機構南九州病院
女性乳房
5年生存率

	対象数	死亡数	打ち切り数	生存状況把握割合(%)	実測生存率	95%CI low	95% CI high	平均年齢(歳)
全体	-	-	0	-	-	-	-	71.3
I期	-	0	0	-	-	-	-	83.0
II期	-	-	0	-	-	-	-	69.6
III期	0	0	0	-	-	-	-	-
IV期	0	0	0	-	-	-	-	-

属性別集計対象数

性別	男性	女性					
対象数	0	-					
%	-	-					
年代	50歳未満	50歳代	60歳代	70歳代	80歳以上		
対象数	-	0	-	-	-		
%	-	-	-	-	-		
UICC TNM分類総合ステージ	I期	II期	III期	IV期	不詳	空欄	
対象数	-	-	0	0	0	0	
%	-	-	-	-	-	-	
観血的治療の実施	無	有	治癒切除	非治癒切除	別不詳		
対象数	0	-	-	0	0		
%	-	-	-	-	-		
発見経緯	がん検診	健康診断等	他疾患観察中	その他			
対象数	-	0	0	-			
%	-	-	-	-			

250 地方独立行政法人 那覇市立病院
2008-2009年2カ年データ

コメント:

特になし

地方独立行政法人 那覇市立病院

胃

5年生存率

	対象数	死亡数	打ち切り数	生存状況把握割合(%)	実測生存率	95%CI low	95% CI high	平均年齢(歳)
全体	104	41	-	93.3	58.8	48.4	67.7	69.0
I期	53	-	-	88.7	89.7	77.1	95.6	68.6
II期	-	-	0	-	-	-	-	68.6
III期	11	-	0	100.0	-	-	-	71.1
IV期	24	23	-	95.8	-	-	-	70.8

属性別集計対象数

性別	男性	女性					
対象数	70	34					
%	67.3	32.7					
年代	50歳未満	50歳代	60歳代	70歳代	80歳以上		
対象数	-	15	30	34	20		
%	-	14.4	28.8	32.7	19.2		
UICC TNM分類総合ステージ	I期	II期	III期	IV期	不詳	空欄	
対象数	53	-	11	24	-	-	
%	51.0	-	10.6	23.1	-	-	
観血的治療の実施	無	有	治癒切除	非治癒切除	別不詳		
対象数	28	76	74	-	0		
%	26.9	73.1	71.2	-	0.0		
発見経緯	がん検診	健康診断等	他疾患観察中	その他			
対象数	-	18	40	37			
%	-	17.3	38.5	35.6			

大腸

5年生存率

	対象数	死亡数	打ち切り数	生存状況把握割合(%)	実測生存率	95%CI low	95% CI high	平均年齢(歳)
全体	165	59	-	93.9	63.6	55.6	70.5	67.3
I期	34	-	-	91.2	82.1	64.5	91.6	65.5
II期	37	-	-	91.9	83.5	66.9	92.3	66.7
III期	57	19	-	96.5	66.3	52.3	77.0	68.8
IV期	31	25	-	96.8	17.7	6.6	33.3	67.4

属性別集計対象数

性別	男性	女性					
対象数	101	64					
%	61.2	38.8					
年代	50歳未満	50歳代	60歳代	70歳代	80歳以上		
対象数	-	39	39	52	25		
%	-	23.6	23.6	31.5	15.2		
UICC TNM分類総合ステージ	I期	II期	III期	IV期	不詳	空欄	
対象数	34	37	57	31	-	-	
%	20.6	22.4	34.5	18.8	-	-	
観血的治療の実施	無	有	治癒切除	非治癒切除	別不詳		
対象数	25	140	129	11	0		
%	15.2	84.8	78.2	6.7	0.0		
発見経緯	がん検診	健康診断等	他疾患観察中	その他			
対象数	15	18	52	80			
%	9.1	10.9	31.5	48.5			

* 10例以下は、「-」(ハイフン)表示
生存率は、集計対象30例以上の際表示

地方独立行政法人 那覇市立病院
肝
5年生存率

	対象数	死亡数	打ち切り数	生存状況把握割合(%)	実測生存率	95%CI low	95% CI high	平均年齢(歳)
全体	31	29	0	100.0	6.5	1.2	18.6	69.4
I期	-	-	0	-	-	-	-	68.5
II期	-	-	0	-	-	-	-	66.4
III期	11	11	0	100.0	-	-	-	67.8
IV期	-	-	0	-	-	-	-	74.9

属性別集計対象数

性別	男性	女性						
対象数	24	-						
%	77.4	-						
年代	50歳未満	50歳代	60歳代	70歳代	80歳以上			
対象数	-	-	-	13	-			
%	-	-	-	41.9	-			
病期	I期	II期	III期	IV期	不詳	空欄		
UICC TNM分類 ¹	対象数	-	-	11	-	0	0	
	%	-	-	35.5	-	0.0	0.0	
取り扱い規約	対象数	-	-	-	12	0	0	
	%	-	-	-	38.7	0.0	0.0	
観血的治療の実施	無	有	治癒切除	非治癒切除	別不詳			
対象数	29	-	-	0	0			
%	93.5	-	-	0.0	0.0			
発見経緯	がん検診	健康診断等	他疾患観察中	その他				
対象数	0	-	25	-				
%	0.0	-	80.6	-				

肺
5年生存率

	対象数	死亡数	打ち切り数	生存状況把握割合(%)	実測生存率	95%CI low	95% CI high	平均年齢(歳)
全体	76	65	0	100.0	14.5	7.7	23.3	74.9
I期	14	-	0	100.0	-	-	-	74.2
II期	-	-	0	-	-	-	-	82.4
III期	25	24	0	100.0	-	-	-	78.5
IV期	32	32	0	100.0	0.0	0.0	0.0	71.1

属性別集計対象数

性別	男性	女性	部位		小細胞	非小細胞	
対象数	50	26	対象数		-	72	
%	65.8	34.2	%		-	94.7	
年代	50歳未満	50歳代	60歳代	70歳代	80歳以上		
対象数	-	-	13	30	26		
%	-	-	17.1	39.5	34.2		
UICC TNM分類総合ステージ	I期	II期	III期	IV期	不詳	空欄	
対象数	14	-	25	32	0	0	
%	18.4	-	32.9	42.1	0.0	0.0	
観血的治療の実施	無	有	治癒切除	非治癒切除	別不詳		
対象数	63	13	-	-	-		
%	82.9	17.1	-	-	-		
発見経緯	がん検診	健康診断等	他疾患観察中	その他			
対象数	-	-	53	16			
%	-	-	69.7	21.1			

* 10例以下は、「-」(ハイフン)表示
生存率は、集計対象30例以上の際表示

地方独立行政法人 那覇市立病院
女性乳房
5年生存率

	対象数	死亡数	打ち切り数	生存状況把握割合(%)	実測生存率	95%CI low	95% CI high	平均年齢(歳)
全体	121	13	12	90.1	88.8	81.5	93.3	59.5
I期	60	-	-	88.3	94.8	84.6	98.3	60.6
II期	44	-	-	90.9	92.8	79.4	97.6	58.1
III期	-	-	-	-	-	-	-	64.6
IV期	-	-	0	-	-	-	-	54.3

属性別集計対象数

性別	男性	女性						
対象数	0	121						
%	0.0	100.0						
年代	50歳未満	50歳代	60歳代	70歳代	80歳以上			
対象数	37	25	29	21	-			
%	30.6	20.7	24.0	17.4	-			
UICC TNM分類総合ステージ	I期	II期	III期	IV期	不詳	空欄		
対象数	60	44	-	-	0	0		
%	49.6	36.4	-	-	0.0	0.0		
観血的治療の実施	無	有	治癒切除	非治癒切除	別不詳			
対象数	13	108	107	-	0			
%	10.7	89.3	88.4	-	0.0			
発見経緯	がん検診	健康診断等	他疾患観察中	その他				
対象数	23	19	19	60				
%	19.0	15.7	15.7	49.6				

251

沖縄県立中部病院
2008-2009年2カ年データ

コメント:

沖縄県立中部病院は、救急医療、研修医教育、離島医療支援、地域医療支援を主な使命として、がん診療連携拠点病院・災害拠点病院の指定を受け、地域の中核病院としての役割を担っております。あらゆる疾患に対して高いレベルでの医療を提供しているため、連携をとる地域の医療機関から、治療の難しいがん患者さんの紹介も多く、それが生存率の低下に関係しているように思われます。

今回の集計値に関して、前回と比較すると生存率は向上していますが、依然として全国平均と比較すると低い成績に留まっております。その理由として、ステージIVの割合が「肝がん」で全国平均8.1%に対して30.6%、「胃がん」では全国平均19.6%に対して35.2%などと高いこと、観血的治療の実施割合が「肺がん」では全国平均41.9%に対して18.4%と際立って低いことなどが挙げられ、病期や観血的治療の実施割合を考慮してご覧いただく必要があります。その他、沖縄県では罹患数に占める拠点病院登録割合が46.0%と低く、症例の偏りによって全体の治療成績を反映していない可能性があり、解釈には十分な注意が必要です。

現在、当院ではがん診療の質の向上と共に、地域の皆様に向けて、がん啓発イベントや講演会などを開催しておりますが、院内の取り組みから地域をあげての取り組みへと移り変わるよう、地元の行政機関や近隣の医療機関との連携を深め、地域におけるがん診療の改善はもちろんのこと、一次予防・二次予防についても力をいれていきたいと考えております。

沖縄県立中部病院

胃

5年生存率

	対象数	死亡数	打ち切り数	生存状況把握割合(%)	実測生存率	95%CI low	95% CI high	平均年齢(歳)
全体	71	38	-	94.4	45.5	33.6	56.7	70.6
I 期	34	-	-	91.2	70.6	52.2	83.0	71.6
II 期	-	-	-	-	-	-	-	69.6
III 期	-	0	0	-	-	-	-	56.0
IV 期	25	23	0	100.0	-	-	-	69.8

属性別集計対象数

性別	男性	女性						
対象数	49	22						
%	69.0	31.0						
年代	50歳未満	50歳代	60歳代	70歳代	80歳以上			
対象数	-	-	17	28	14			
%	-	-	23.9	39.4	19.7			
UICC TNM分類総合ステージ	I 期	II 期	III 期	IV 期	不詳	空欄		
対象数	34	-	-	25	-	-		
%	47.9	-	-	35.2	-	-		
観血的治療の実施	無	有	治癒切除	非治癒切除	別不詳			
対象数	21	50	47	-	0			
%	29.6	70.4	66.2	-	0.0			
発見経緯	がん検診	健康診断等	他疾患観察中	その他				
対象数	-	-	24	35				
%	-	-	33.8	49.3				

大腸

5年生存率

	対象数	死亡数	打ち切り数	生存状況把握割合(%)	実測生存率	95%CI low	95% CI high	平均年齢(歳)
全体	155	76	14	91.0	50.2	42.0	57.9	68.1
I 期	23	-	-	91.3	-	-	-	67.5
II 期	44	-	-	86.4	76.5	60.6	86.6	68.1
III 期	39	18	-	89.7	53.9	37.2	67.9	70.9
IV 期	43	38	-	95.3	9.3	2.7	20.9	64.7

属性別集計対象数

性別	男性	女性						
対象数	94	61						
%	60.6	39.4						
年代	50歳未満	50歳代	60歳代	70歳代	80歳以上			
対象数	-	35	37	53	24			
%	-	22.6	23.9	34.2	15.5			
UICC TNM分類総合ステージ	I 期	II 期	III 期	IV 期	不詳	空欄		
対象数	23	44	39	43	-	-		
%	14.8	28.4	25.2	27.7	-	-		
観血的治療の実施	無	有	治癒切除	非治癒切除	別不詳			
対象数	43	112	102	-	0			
%	27.7	72.3	65.8	-	0.0			
発見経緯	がん検診	健康診断等	他疾患観察中	その他				
対象数	-	-	58	88				
%	-	-	37.4	56.8				

* 10例以下は、「-」(ハイフン)表示
生存率は、集計対象30例以上の際表示

沖縄県立中部病院
肝
5年生存率

	対象数	死亡数	打ち切り数	生存状況把握割合(%)	実測生存率	95%CI low	95% CI high	平均年齢(歳)
全体	36	31	0	100.0	13.9	5.1	27.1	69.1
I期	-	-	0	-	-	-	-	71.4
II期	-	-	0	-	-	-	-	60.1
III期	-	-	0	-	-	-	-	69.7
IV期	11	11	0	100.0	-	-	-	73.5

属性別集計対象数

性別	男性	女性							
対象数	22	14							
%	61.1	38.9							
年代	50歳未満	50歳代	60歳代	70歳代	80歳以上				
対象数	-	-	-	18	-				
%	-	-	-	50.0	-				
病期	I期	II期	III期	IV期	不詳	空欄			
UICC TNM分類 ¹									
対象数	-	-	-	11	-	0			
%	-	-	-	30.6	-	0.0			
取り扱い規約									
対象数	-	-	-	14	-	0			
%	-	-	-	38.9	-	0.0			
観血的治療の実施	無	有	治癒切除	非治癒切除	別不詳				
対象数	29	-	-	-	0				
%	80.6	-	-	-	0.0				
発見経緯	がん検診	健康診断等	他疾患観察中	その他					
対象数	0	-	19	16					
%	0.0	-	52.8	44.4					

肺
5年生存率

	対象数	死亡数	打ち切り数	生存状況把握割合(%)	実測生存率	95%CI low	95% CI high	平均年齢(歳)
全体	125	109	-	98.4	12.8	7.7	19.3	73.0
I期	20	-	-	90.0	-	-	-	73.5
II期	-	-	0	-	-	-	-	73.3
III期	40	38	0	100.0	5.0	0.9	14.8	70.4
IV期	44	44	0	100.0	0.0	0.0	0.0	71.9

属性別集計対象数

性別	男性	女性	部位		小細胞	非小細胞		
対象数	87	38	対象数		16	109		
%	69.6	30.4	%		12.8	87.2		
年代	50歳未満	50歳代	60歳代	70歳代	80歳以上			
対象数	-	12	21	48	39			
%	-	9.6	16.8	38.4	31.2			
UICC TNM分類総合ステージ	I期	II期	III期	IV期	不詳	空欄		
対象数	20	-	40	44	17	0		
%	16.0	-	32.0	35.2	13.6	0.0		
観血的治療の実施	無	有	治癒切除	非治癒切除	別不詳			
対象数	102	23	21	-	-			
%	81.6	18.4	16.8	-	-			
発見経緯	がん検診	健康診断等	他疾患観察中	その他				
対象数	-	-	39	77				
%	-	-	31.2	61.6				

* 10例以下は、「-」(ハイフン)表示
生存率は、集計対象30例以上の際表示

沖縄県立中部病院
女性乳房
5年生存率

	対象数	死亡数	打ち切り数	生存状況把握割合(%)	実測生存率	95%CI low	95% CI high	平均年齢(歳)
全体	67	12	-	94.0	81.7	70.1	89.2	62.0
I期	33	-	-	93.9	96.9	79.8	99.6	63.3
II期	15	-	-	86.7	-	-	-	59.7
III期	-	-	0	-	-	-	-	67.0
IV期	12	-	0	100.0	-	-	-	59.1

属性別集計対象数

性別	男性	女性						
対象数	0	67						
%	0.0	100.0						
年代	50歳未満	50歳代	60歳代	70歳代	80歳以上			
対象数	13	16	17	15	-			
%	19.4	23.9	25.4	22.4	-			
UICC TNM分類総合ステージ	I期	II期	III期	IV期	不詳	空欄		
対象数	33	15	-	12	0	-		
%	49.3	22.4	-	17.9	0.0	-		
観血的治療の実施	無	有	治癒切除	非治癒切除	別不詳			
対象数	16	51	43	-	-			
%	23.9	76.1	64.2	-	-			
発見経緯	がん検診	健康診断等	他疾患観察中	その他				
対象数	15	-	13	36				
%	22.4	-	19.4	53.7				

がん診療連携拠点病院院内がん登録
2008-2009年生存率集計 報告書

2018年9月 第1刷発行(非売品)

編 集 東尚弘 奥山絢子
(分析) (奥山絢子 神谷諭)
発 行 国立研究開発法人 国立がん研究センター
がん対策情報センター がん登録センター
院内がん登録分析室
〒104-0045 東京都中央区築地五丁目1番1号
電話 03-3542-2511