

がん診療連携拠点病院等 院内がん登録

2012年5年生存率集計 報告書

国立がん研究センター がん対策情報センター
がん登録センター 院内がん登録分析室

令和3(2021)年4月
国立がん研究センター がん対策情報センター

がん診療連携拠点病院等 院内がん登録 2012 年 5 年生存率集計の公表について

国立がん研究センターでは、がん対策情報センター・がん登録センターを中心に、これまで全国がん登録及び院内がん登録の標準化や体制整備に努めて参りました。院内がん登録は、2007 年診断症例から全国のがん診療連携拠点病院のデータを収集し、院内がん登録全国集計として我が国のがん診療の実態を把握する資料となるよう、毎年、全国集計報告書を公表しています。院内がん登録情報をもととした生存率集計としては 5 年生存率、科学的根拠に基づく情報をより迅速に提供するために 5 年より早い段階での生存率として、3 年生存率を公表して参りました。

院内がん登録では、2012 年診断症例から UICC TNM 分類第 7 版準拠で病期登録が行われています。そのため、これまでの 2 カ年合算ではなく、2012 年診断症例単年での報告とさせていただきます。2012 年 5 年生存率には、都道府県推薦病院を含め全国 459 施設から 5 年予後情報付院内がん情報を提供いただきました。そのうち、生存状況把握割合が 90%以上であった 365 施設、約 40 万件のデータを用いて集計を行いました。本集計結果が、我が国のがん診療の実態を把握する資料として活用されることを期待します。

本報告書の内容のうち、がんや病期、年階級別の生存率の結果詳細については、Web 上の院内がん登録生存率集計結果閲覧システムからご覧いただけるようになりました。本集計結果が、がん対策立案やがん患者さんへの情報・資料として活用されることを期待します。

令和 3 年 4 月

国立研究開発法人国立がん研究センター 理事長

中釜 斉

生存率について

がん医療を評価する重要な一つの指標として、生存率がある。伝統的に、診断後あるいは治療後 5 年経過した時の生存率が治癒の目安とされており、がん(部位)によっては 10 年生存率が治癒の目安とされることもある。この報告書では、がん診療連携拠点病院 2012 年全国集計の結果を踏まえて、2012 年に診断された例の 5 年生存率を集計した。

信頼性の高い生存率を算定するためには、患者の生存確認を行うことが重要であるため、自施設への来院情報だけにたよらずに、患者の生存状況を把握する生存確認調査(いわゆる予後調査)が必須となる。この生存状況の把握が不十分な場合には真の値よりも高い生存率となることが知られている。また、生存率は生存状況把握割合以外にも生存率を算出した対象集団の基礎疾患の頻度や年齢分布などの偏りなどによっても大きな影響が出る。このように生存率の結果の解釈には様々な要因が影響することに留意する必要がある。

1) 生存状況把握割合の意味

生存率の算出において、先行研究における試算では、生存状況把握割合によって院内のデータのみを使って計算した場合、5 年相対生存率が真の値よりも 10~15% 高く推定されてしまうことがあるとの報告がある。そのため、我が国で先行して施設別生存率の公表をしてきた全国がんセンター協議会の集計方法¹⁾を踏まえて、生存状況把握割合が 90%以上であることを基準として、この基準を全がんにおいて達成した施設のデータのみを集計の対象とした。この生存状況把握割合は国際的には 95%以上が望ましいとされており、わが国の院内がん登録でもより高い把握割合をめざすべきであると考えられる。

2) 生存率の種類

生存率には、その算出の仕方によって大きく「実測生存率」、「疾病特異的生存率」、「相対生存率」、「ネット・サバイバル(Net Survival)」に分けられる。

「実測生存率」は、死因に関係なく、全ての死亡を計算に含めた生存率で、診断例に対する～年後の生存患者の割合で示される。計算方法は複数存在するが、Kaplan-Meier 法が頻用され、医療機関の公表する生存率は Kaplan-Meier 法による実測生存率であることが多い。本報告においても、実測生存率については Kaplan-Meier 法を用いて計算している。

一方で、がんによる生存への影響を把握したいときには、「疾病特異的生存率」、「相対生存率」、「ネット・サバイバル(Net Survival)」が用いられる。「疾病特異的生存率」は、実測生存率で計算される対象にはがん以外の死因による死亡も死亡の中に含まれるため、がん以

外の死因による死亡を、「打ち切り」として計算している。この疾病特異的生存率を正確に推定するためには、がんが死因でないかどうか判定できなければならない。そのため原死因を用いて判定するか、それ以外の死因も含めて判定するかで結果が変わってくる。現在の日本の現状において、この死因の把握はかなり困難である。

これに対し、「相対生存率」、「ネット・サバイバル(Net Survival)」は、実測生存率を対象と同じ性・年齢・診断年(歴年)の一般の日本人集団で「がんではなかった場合の生存率」という考えによる期待生存率を算出し、それで、実際の生存率を割って算出する方法である。疾患特異的生存率のように個々の死因を把握する必要がないため、国際的によく用いられている。

この期待生存率の算出方法の違いから、Ederer I 法、Ederer II 法、Hakulinen 法などがこれまでに開発されてきており、それぞれ特徴があるが、相対生存率に変わる方法として、「ネット・サバイバル(Net Survival)」が目まされている。本集計においては、従来からわが国で推奨されてきた Ederer II 法を用いた。

3) 既存の生存率集計

現在までに、原則として全国を対象とし、かつ臓器別ではなく、全がんを対象として公表されてきたがんの 5 年生存率には、地域がん登録によるもの、全国がんセンター協議会によるものがあり、これらは全て相対生存率で算出されている。

本集計は、人口ベースのデータに近い、臓器別の全国データや、都道府県別データであるため、実測生存率とともに、相対生存率を算出した。

4) 生存率をどう解釈するか

本集計による生存率は、既存の地域がん登録や全国がんセンター協議会の集計結果に比べても、より広汎な集計データといえるが、それでも拠点病院と一部の都道府県推薦病院に限ってのデータであることに留意する必要がある。更に、都道府県別の集計結果を記載しているが、施設数が少ない都道府県のデータについてはかなりの偏りあるいは不正確さが存在していることを想定する必要がある。このため、ここで示した生存率が、単純に当該都道府県のがん医療の優劣ではないことに留意する必要がある。なお、本報告書では、生存率に影響を与えることが想定される情報で、かつ院内がん登録としてデータ収集されている情報として、①性、②年齢、③病期(がんの進行状況)、④観血的治療の有無(手術されたか、されなかったか)などを参考資料として併記して示している。

1) 全がん協調査などでは、消息判明率と呼ばれてきたが、本報告書ではこの呼び方で表記する。

参考資料

がん登録実務者のためのマニュアル 生存率解析 味木和喜子

2001年9月、大阪府立成人病センター調査部

がん専門施設における生存率計測の標準化 木下洋子他、

癌の臨床 第46巻第10号、2000年9月、篠原出版新社

目 次

| | |
|---|----|
| がん診療連携拠点病院等 院内がん登録 2012 年 5 年生存率集計の公表について | 2 |
| 生存率について..... | 3 |
| I 2012 年 5 年生存率集計 調査方法 | 6 |
| 1. 収集の対象と方法..... | 6 |
| (1) 収集の対象..... | 6 |
| (2) 収集方法..... | 6 |
| (3) 収集項目と定義..... | 6 |
| 2. 集計の対象と集計方法..... | 7 |
| (1) 集計の対象..... | 7 |
| (2) 集計の手順..... | 7 |
| (2) 集計項目の定義..... | 8 |
| (3) 集計方法..... | 9 |
| (4) 公表の対象..... | 9 |
| II 2012 年 5 年生存率集計 結果概要 | 13 |
| 1. 調査参加施設と登録数..... | 13 |
| 2. 集計対象..... | 13 |
| 3. 相対生存率集計対象者..... | 13 |
| III 2012 年 5 年生存率集計 結果詳細(全体) :悪性新生物<腫瘍> | 25 |
| 1. 全がん..... | 25 |
| 2. 胃癌..... | 28 |
| 3. 大腸癌..... | 30 |
| 4. 肝細胞癌と肝内胆管癌..... | 36 |
| 5. 小細胞肺癌と非小細胞肺癌..... | 40 |
| 6. 女性乳癌..... | 44 |
| 7. 食道癌..... | 45 |
| 8. 膵臓癌..... | 47 |
| 9. 子宮頸癌..... | 49 |
| 10. 子宮内膜癌..... | 50 |
| 11. 前立腺癌..... | 51 |
| 12. 膀胱癌..... | 52 |
| 13. 喉頭癌..... | 54 |
| 14. 胆嚢癌..... | 56 |
| 15. 腎癌..... | 58 |
| 16. 腎盂尿管癌..... | 60 |
| 17. 甲状腺癌..... | 62 |
| 18. 女性卵巣癌..... | 67 |
| 19. 資料:治療前ステージと術後病理学的ステージの差異..... | 69 |
| 付表(2012 年 5 年生存率集計)..... | 73 |
| 1. 集計対象施設一覧..... | |

I 2012 年 5 年生存率集計 調査方法

1. 収集の対象と方法

(1) 収集の対象

本集計では、2019 年 6 月 26 日時点のがん診療連携拠点病院等 442 施設と 2014 年診断例、2012 年診断例または 2007 年診断例(2012 年 5 年、2007 年 10 年予後情報付収集と同時に収集のため)について院内がん登録全国集計(0 年集計)にデータ提出した都道府県推薦病院 300 施設に調査を依頼した。データ収集に当たっては、院内がん登録 2012 年診断例の通年データを持ち、死亡日、最終生存確認日、生存期間等の生存状況情報を含めたデータ提出が可能と考えられる上記の調査依頼施設に、「予後情報付集計」の名称で、2012 年 5 年予後情報付登録情報の提供を依頼した。調査対象例は、2012 年 1 月 1 日から 12 月 31 日までの 1 年間に、自施設で診断または他施設で既に診断されて自施設に初診した、全悪性新生物(がん)及び頭蓋内の良性及び良悪性不詳の腫瘍の登録患者*である。これら対象例の 5 年予後情報付の登録情報(以下「予後情報付腫瘍データ」という。)の提供を各施設に依頼した。なお、各施設における登録対象患者は、下記の通りである。

* 各施設における登録患者について

各施設における登録対象は、登録を実施する自施設での新規の診断患者または他施設で診断された初診患者であり、初発例、再発例を含む。また、治療を行わない経過観察例も含まれる。セカンドオピニオンのみを目的とした初診に関しては登録対象とするかどうかは各施設の判断に任されている。1 腫瘍 1 登録の原則に基づき、同一患者に別のがん種と判断されるがんが同時または時間をあけて(異時性に)生じた場合には、多重がんとして登録される。なお、多重がんの判断は各施設に任されている。登録済みの同じがんについて当該施設で治療中に再発した患者については登録対象ではないが、同じ患者が同じがんで複数の病院を受診した場合は、異なる施設において同じ患者の同じがんが登録されている可能性がある。(本全国集計では提供されたデータは匿名化後のデータであるため、重複の整理は行わない。)

(2) 収集方法

2019 年 5 月 22 日に、対象施設に、「院内がん登録予後情報付集計 手順書」を送付し、手順書に従って作成されたデータの提供を依頼した。データは、エラーチェックのための品質管理ツールを用いインターネット(ネットワーク型)を通しての提出を依頼した。データ収集期間は、2019 年 6 月 3 日から 6 月 26 日までとした。

提出においては、「がん診療連携拠点病院院内がん登録標準登録様式登録項目とその定義 2006 年度版修正版」において定義された標準項目(以下「標準項目」と略す。)を満たす腫瘍データを収集した。項目の品質管理(定義通りの項目・区分で登録されているか、関連する項目間の登録内容に矛盾はないか等)については、ネットワーク型ではデータの收受の段階で品質管理を

実施し、論理矛盾がない状態でのデータ提供への協力を依頼した。なお、健総発第 0907001 号「がん診療連携拠点病院で実施する院内がん登録における必須項目の標準登録様式に係る改正等」において定義された必須項目のみでのデータ提供についてはデータ精度管理上の問題から集計対象としなかった。

(3) 収集項目と定義

収集項目は、前述の診断から 5 年後の生存状況の情報を含む標準項目である。また、予後情報付腫瘍データの提出にあたり、下記の計算式に従って、追跡期間(日数)を計算し入力するよう依頼した。

* 追跡期間(日数)の計算方法

追跡期間(日数)とは、起算日から生存最終確認日もしくは死亡日までの日数とする。起算日は、後述する集計用診断日決定のルールに従って決定する。追跡終了日とは、予後調査結果が死亡であり死亡日があれば死亡日、生存の場合は生存最終確認日とする。

$$\text{追跡期間 (日)} = \text{追跡終了日} - \text{起算日} + 1$$

本集計に関連する項目について以下に記述する。その他の標準項目の定義は、2012 年全国集計報告書を参照いただきたい。

i. 診断区分

診断区分は、わが国の地域がん登録との整合性を図るために用いられている分類で、「1:初発(治療開始前)」、「2:治療開始後」に分けられる。この項目は当該腫瘍について自施設に受診する前に他施設において既に治療が開始されていたか否かを区別するもので、この項目が「1:初発(治療開始前)」であったケースでは、自施設で行われた治療は初回治療とみなす。本来であれば、一連の治療方針の下で施設を問わずに初回治療とされるべきであるが、わが国の現状では、施設が異なると、一連の治療であるかないかが判明しないことが多く、そのため、他施設での治療の情報は、初回治療であっても「初回治療なし」とするルールを定めている。

ii. 症例区分

症例区分は生存率の算定等で対象となる患者範囲を決定する重要な区分である。院内がん登録の機能の一つには、各施設の対がん医療活動の評価のための基礎資料を提供することにある。他施設と比較し自施設のがん診療実態を把握するためには、がん対象例を正しく識別する必要がある。この項目では、初回診断(登録施設での診断の有無)と初回治療(登録施設における初回治療の有無)の組み合わせにより患者を分類するための区分を登録している。本集計では、原則として「症例区分 2:診断ならびに初回治療に関する決定・施行がなされた症例」及び「症例区分 3:他施設で診断確

定され、自施設で初回治療方針に関する決定・施行が行われた症例」を分析対象とする。また、施設によっては前述の診断区分のみを入力している施設もあり、本集計では診断区分の組み合わせから症例区分を算出する対応表を用いて集計を行った。

iii. 臨床病期

治療前ステージ

UICC (Union for International Cancer Control) の定める病期の分類方法に基づき、何らかの治療が行われる以前につけられたステージを指す。わが国の一般的な臨床現場で使用される癌取扱い規約に基づくステージとは若干異なる部分がある。胃、乳房、肝臓、大腸、肺についてのみ、標準項目とされているが、他のがんについては任意の登録となっている。肝臓については、取扱い規約のステージも標準項目として登録することになっている。

前医で治療がなされており治療前のステージが不明の場合などは「不明」に分類されるか、空白のままに登録される。わが国の診療情報に関わる施設間の情報交換に関する懸念からこのような方針をとっている。

術後病理学的ステージ

手術が行われた患者に対して、術後に検体が提出され病理学的に算出されたステージを登録する。手術が行われなかった場合には空欄で、術前に化学療法や放射線療法、免疫・内分泌療法などが行われた場合には、手術前の治療の影響が予想されるため、術後病理学的ステージは適応外として登録される。定義上は、原発巣に対する切除術が行われ、断片が陰性であるような治癒的な切除が行われた場合に本ステージが評価できるとされている。術後病理学的ステージは、腫瘍やリンパ節を顕微鏡的に観察して得られるステージであることから、治療前ステージと比較して、治療開始時点でのがんの状態をより正確に表しているといえる。

なお、2012年登録対象はUICC TNM 第7版準拠で登録されている。

iv. 治療の有無

院内がん登録において登録される治療は、登録対象となったがんに対する初回治療である。初回治療とは治療開始時点で計画された一連の治療のことであり、症状・治療の進行に従って後に追加された治療などは含まれない。当初経過観察が計画されていたが、病状が悪化したために治療が行われた場合なども「初回治療なし」となる。また、症状緩和的な目的で行われた手術や放射線治療は、部分的に腫瘍に対する治療であるといえることから登録対象に対する治療の一環に考えるが、腫瘍に影響のない、鎮痛剤や制吐剤などの治療は、「治療あり」としない。

現時点の院内がん登録では、「i 診断区分」で既に述べたとおり、登録施設で行われた治療のみを「初回治療あり」としている。

① 手術・体腔鏡的治療

手術とは一般に外科的治療を指し、体腔鏡とは麻酔

下に行われる腹腔鏡、胸腔鏡などの手術を指す。これらには、消化管や気管支内視鏡による治療を含めない。

② 内視鏡治療

上記で除外された、消化管、気管支内視鏡などによる治療を指す。

③ 放射線治療

原発巣に対する放射線治療だけではなく転移巣に対する放射線治療も含まれる。小線源療法も放射線治療として登録される。

④ 化学療法、免疫療法・BRM、内分泌療法

症状緩和のための薬物療法（鎮痛剤、制吐剤）などは含まない。また、通常の静注・経口化学療法だけではなく、肝動脈化学塞栓療法（TACE）に含まれる化学療法や動注療法も化学療法に分類される。内分泌療法には前立腺癌における除睾術等も含まれる。

⑤ 外科的・体腔鏡的・内視鏡的治療の結果

当該のがんに対する外科・体腔鏡的・内視鏡的治療の根治度を登録する。ここでは、初回治療として行った総合的な結果を記載する。つまり、最初内視鏡的な治療を行ったが、その後外科的な追加切除が行われた場合は、外科的切除の根治度を登録する。

2. 集計の対象と集計方法

(1) 集計の対象

生存率集計における集計対象は、2012年に診断された例で次の i から iii を満たす例を集計対象とした。

i. 自施設診断・自施設治療と他施設診断・自施設治療例

「症例区分 2:診断ならびに初回治療に関する決定・施行がなされた症例」及び「症例区分 3:他施設で診断確定され、自施設で初回治療方針に関する決定・施行が行われた症例」を集計対象とした。

ii. 悪性新生物＜腫瘍＞（一部良性の脳腫瘍）

本集計では、原則として新生物＜腫瘍＞の性状コード3の「悪性、原発部位（悪性新生物＜腫瘍＞）」の例を集計対象とした。但し、脳・中枢神経系に発生した腫瘍性疾患については、良性、良性又は悪性の別不詳の例を含めて集計対象とした。また、GISTの良性または悪性の別不詳を集計対象に含めた。

iii. 年齢

診断時の年齢が0から99歳までの例を集計対象とした。

(2) 集計の手順

① 集計対象例の選定

提出されたデータから上記の i から iii に該当する例を抽出した。

i 自施設診断・自施設治療と他施設診断・自施設治療例

集計対象施設から提供されたデータを、表 1-1 集計用診断日の決定のルール、及び表 1-2 集計用症例区分の決定のルールに基づいて、「項目：集計用診断日」、

「項目:集計用症例区分」を作成した。その後、集計用症例区分が2, 3であった例を集計対象とした。

ii 悪性新生物<腫瘍>(一部良性の脳腫瘍)

原則として、「項目:330 組織診断名コード」の新生物<腫瘍>の性状を表す第5桁コードが「3:悪性、原発部位」であった例を集計対象とした。但し、一部の脳・中枢神経系に発生した腫瘍性疾患、ICD-O-3の局在コードが「C70.0, C70.9, C71.0, C71.1, C71.2, C71.3, C71.4, C71.5, C71.6, C71.7, C71.8, C71.9, C72.2, C72.3, C72.4, C72.5, C72.8, C72.9, C75.1, C75.2, C75.3」の場合は、「0:良性」又は「1:良性又は悪性の別不詳」であった場合も集計対象に含めた。また、GISTの良性または悪性の別不詳を集計対象に含めた。

iii 年齢

年齢は、生年月と集計用診断年月を用いて、院内がん登録全国集計と同様に下記の定義で求めた。

診断年月の月>=生年月日の月

⇒診断年月の年-生年

診断年月の月<生年月日の月

⇒診断年月の年-生年-1

上記で求めた年齢が0~99歳までの例を集計対象とした。

上記で選定した例から、下記の㉞~㉟に該当する場合は集計対象から除外した。

㉞性別不詳の場合

半陰陽や性同一性障害による戸籍性別の変更等のため、性別で特有の臓器に発生した腫瘍と戸籍上の性別が矛盾していないかを確認した上で、性別が不詳(項目:性別が9)であった者を除外した。性別で特有の臓器に発生した腫瘍について矛盾があった場合は、臓器に基づいて性別を修正した上で集計した(例:前立腺と登録があった場合に性別が女性として登録されていたら、男性として集計)。

㉟追跡終了日の年月が不明の場合

追跡終了日は、「項目660:予後調査結果」が死亡であった場合は死亡日、生存であった場合は最終生存確認日となる。ただし、死亡例であっても死亡日の年または月が不明の場合は、打ち切り扱いとし、生存最終確認日を追跡終了日とした。追跡終了日の年あるいは月が不明であった場合は、集計対象から除外した。

㊱UICC TNM分類総合ステージが0期の場合

病期は、患者の予後を予測する上で重要である。院内がん登録では、UICC TNM分類に基づく治療の選択と評価に不可欠である臨床分類(治療前ステージ)と、術後アジュバント療法の指針となり、予後推定や遠隔成績の計算のための追加情報を提供する術後病理学的分類ステージについて情報を収集している。本集計では、腫瘍切除例(外科的・体腔鏡的・内視鏡的治療の結果が、1:治癒切除、2:非治癒切除、3:

治癒/非治癒の別不詳)については腫瘍の縮小を目的とした化学療法や放射線療法あるいは免疫・内分泌療法などを施行後の腫瘍切除例(術後病理学的ステージ適応外例)及び術後病理学的ステージが不詳であった例を除き、UICC TNM分類術後病理学的ステージをより患者の治療前の病期を表すとしてUICC TNM分類総合ステージとして用いた。腫瘍切除例以外はUICC TNM分類治療前ステージをUICC TNM分類総合ステージとして用いた。なお、本集計では総合ステージが0期であった場合は、集計対象から除外した。

㊲追跡期間(日数)の確認

追跡期間(日数)は正確な生存率を算出するために必須の項目である。2012年診断例については、品質管理において、登録された追跡期間の確認を行っている。

㊳集計対象施設の選定

生存率の推定値は、生存状況把握割合に影響を受ける。5年生存率を計算する場合には、対象者全員の5年後の生存状況を把握することが必要となる。これまで、全国がんセンター協議会は、加盟施設の生存率を公表してきた。その中で、がんの生存率は生存状況把握割合を100%に近づけるほど、真の値に近づくこととされ、概ね95%以上の生存状況把握割合を維持する必要があるとされている。しかしながら、現在の院内がん登録における生存確認調査の実施においては、障害も多く、調査を実施しても生存状況が確認できず、生存状況把握割合が低い施設も存在する。また全国がんセンター協議会の生存率公表においても、改善が要するとされつつも生存状況把握割合が90%を超えた場合に施設の生存率が公表されてきた。これらの経緯を踏まえ、本集計では前述の集計対象例の生存状況把握割合が90%以上の施設を集計対象とした。具体的には、予後調査結果が生存であるが追跡期間(日数)が5年未満の打ち切り例が施設の生存率集計対象例の10%未満である施設を集計対象施設とした。

生存状況把握割合=(1-打ち切り例数/集計対象例数)×100

(2) 集計項目の定義

● 部位区分

表1-3 部位分類コード対応に基づき、作成した。

● 臨床病期

UICC TNM分類総合ステージ

2012年診断例では、UICC TNM分類第7版に準拠してUICC TNM分類の治療前及び術後病理学的ステージが登録されている。

本集計では、がん患者の予後に影響するステージとして、治療開始時点でのがんの状態をより正確に表している術後病理学的ステージがある場合(適応外、不詳、空欄を除く)は術後病理学的ステージを、無い場合は治療前ステージを用いて、UICC TNM分類総合ステージとして集計に用いた。なお、本集計では、各施設で

登録されたステージの値を用いて集計をしており、登録されている TNM 情報からみてステージが UICC TNM 分類のステージと一致しない場合であってもデータに修正は加えていない。

各生存率の集計対象は、表 1-4 の部位・組織形態コードとする。

● 観血的治療

当該のがんに対する外科・体腔鏡的・内視鏡的治療の根治度について、「項目 520:外科的・体腔鏡的・内視鏡的治療の結果」に登録することとなっている。登録の際には、「1:原発巣-治癒切除」、「2:原発巣-非治癒切除」、「3:原発巣-治癒/非治癒の別不詳」、「4:姑息/対象治療、転移巣切除」、「8:その他」、「9:不詳」の中から一つを選択する。本集計では、観血的治療の有無、外科・体腔鏡的・内視鏡的治療の根治度別に生存率を集計した。

(3) 集計方法

前述のとおり選定された集計対象例・集計対象施設において、5 年後の生存状況変数を作成し生存率を推定した。追跡期間(日数)が5年未満でかつ予後調査結果が死亡であった場合は、5 年後の生存状況＝死亡(1)とした。

生存率は、Kaplan-Meier 法を用いた実測生存率と、国立がん研究センターがん対策情報センターがん登録センターにおいて作成されたコホート生存率表(2016 年版)を用い、Ederer II 法を用いた相対生存率を推定した。なお、本報告書では StataMP 16.0 (Stata Corporation, College Station, TX, USA)を用い、Paul W. Dickman ら

が開発した strsr を用いて相対生存率を推定している。

がんごとの集計では、集計対象定義に基づいて集計を行った。なお、上皮内がん(総合ステージ 0 期)については生存状況把握割合の算出の際には対象に含めていないが、上皮内がんの生存率を算出することも重要との判断から、全がん(上皮内がん除く)で生存状況把握割合が 90%以上の施設のデータを用いて算出した。

(4) 公表の対象

令和 2 年度第 1 回都道府県がん診療連携拠点病院連絡協議会がん登録部会での検討に基づき、以下の公表基準に沿って、生存率を公表する。

生存率の推定値は、対象例数、死亡者数等の件数に依存する。一般に対象例数が 30 例未満の場合、推定された生存率の信頼性が低くなるため、本集計では対象例数が 30 例未満の場合は、5 年生存率を公表しないこととする。なお、各集計表において、集計値が 10 未満の場合、個人が特定される可能性が高いことから、厚生労働省平成 28 年 8 月 4 日第 8 回がん診療提供体制のあり方に関する検討会での検討に従い 1-3 件、4-6 件、7-9 件といった形で公表する。

なお、都道府県別生存率については、当該都道府県で集計対象が 1 施設となる場合は表示していない。

参考資料

1)全国がんセンター協議会. 全がん協加盟施設におけるがん患者生存率公表にあたっての指針(案) 2004/11/25版 厚生労働省がん研究助成金「地域がん専門診療施設におけるソフト面の整備拡充に関する研究」班

表1-1 集計用診断日決定のルール

| 集計用症例区分 | 集計用診断日 | 備考 |
|---------------------------|-------------------|-----|
| 1:診断のみ | 診断日2 | |
| 2:自施設診断自施設治療 | 診断日2 | |
| 3:他施設診断自施設治療 | 当該腫瘍初診日 | |
| 4:初回治療開始後の症例、 もしくは再発症例 | 当該腫瘍初診日 | * |
| 5:剖検 | 診断日2 | 死亡日 |
| 8:その他 | 診断日2、当該腫瘍初診日のいずれか | * |

* 優先する集計用診断日となる日付が登録されていない場合、診断日 2、当該腫瘍初診日、診断日 1、入院日の中で、2012 年の日付の項目を用いて作成した。

表 1-2 集計用症例区分の決定のルール

| 診断区分 | 診断施設 | 治療方針 | 集計用症例区分 |
|---------|---------|------------|---------------------------|
| 1:初発 | 1:自施設診断 | 1:自施設で治療 | 2:自施設診断自施設治療 |
| 1:初発 | 1:自施設診断 | 3:自施設で経過観察 | 2:自施設診断自施設治療 |
| 1:初発 | 1:自施設診断 | 4:他施設へ紹介 | 1:診断のみ |
| 1:初発 | 1:自施設診断 | 8:来院中断 | 1:診断のみ |
| 1:初発 | 1:自施設診断 | 9:その他 | 1:診断のみ |
| 1:初発 | 2:他施設診断 | 1:自施設で治療 | 3:他施設診断自施設治療 |
| 1:初発 | 2:他施設診断 | 3:自施設で経過観察 | 3:他施設診断自施設治療 |
| 1:初発 | 2:他施設診断 | 4:他施設へ紹介 | 8:その他 |
| 1:初発 | 2:他施設診断 | 8:来院中断 | 8:その他 |
| 1:初発 | 2:他施設診断 | 9:その他 | 8:その他 |
| 2:治療開始後 | 2:他施設診断 | 1:自施設で治療 | 4:初回治療開始後の症例、 もしくは再発症例 |
| 2:治療開始後 | 2:他施設診断 | 3:自施設で経過観察 | 4:初回治療開始後の症例、 もしくは再発症例 |
| 2:治療開始後 | 2:他施設診断 | 4:他施設へ紹介 | 8:その他 |
| 2:治療開始後 | 2:他施設診断 | 8:来院中断 | 8:その他 |
| 2:治療開始後 | 2:他施設診断 | 9:その他 | 8:その他 |

症例区分が登録されているケースでは症例区分を優先、症例区分が登録されていない例では、診断区分・診断施設・治療方針から上記のルールで変換した集計用症例区分を用いて集計用症例区分を作成した。

表 1-3 部位分類コード対応

| 部位名 | 第 1 段階 ICD-O-3 形態コード | 第 2 段階 ICD-O-3 部位コード |
|------------|----------------------------|------------------------------|
| 口腔・咽頭 | | C00-C14 |
| 食道 | | C15 |
| 胃 | | C16 |
| 結腸 | | C18 |
| 直腸 | | C19-C20 |
| 大腸 | | C18-C20 |
| 肝臓 | | C22 |
| 胆嚢・胆管 | | C23-C24 |
| 膵臓 | | C25 |
| 喉頭 | | C32 |
| 肺 | | C33-C34 |
| 骨・軟部 | | C40-C41、C47、C49 |
| 皮膚(黒色腫を含む) | | C44 |
| 乳房 | | C50 |
| 子宮頸部 | | C53 |
| 子宮体部 | | C54 |
| 子宮 | | C55 |
| 卵巣 | | C56 |
| 前立腺 | | C61 |
| 膀胱 | | C67 |
| 腎・他の尿路 | | C64-C66、C68 |
| 脳・中枢神経系 | | C700、C71、C722-C729、C751-C753 |
| 甲状腺 | | C73 |
| 悪性リンパ腫 | 959-972 974-975 | |
| 多発性骨髄腫 | 973、976 | |
| 白血病 | 980-994 | |
| 他の造血器腫瘍 | 995-998 | C421 |
| その他 | | 第 1 段階、第 2 段階で変換された以外の症例 |

※全がんの集計対象の部位分類であり、生存率集計はがん種別となっていることに留意

表 1-4 各生存率の集計対象

| | 局在コード | 組織形態コード |
|---------------|-------------------------|--|
| 胃癌 | C160, 161-166, 168, 169 | 8000-8157 (但し、8153 を除く), 8160-8162, 8170-8231, 8244, 8246-8247, 8250-8551, 8560-8576, 8940-8941 |
| 大腸癌 | C180, 182-189, 199, 209 | 8000-8157 (但し、8153 を除く), 8160-8162, 8170-8231, 8246-8247, 8250-8551, 8560-8576, 8940-8941 |
| 肝細胞癌 | C220 | 8170-8175 |
| 肝内胆管癌 | C221 | 8013, 8041, 8148, 8160-8161, 8180, 8246, 8980 |
| 小細胞肺癌 | C340-343, 348, 349 | 8041-8045 |
| 非小細胞肺癌 | C340-343, 348, 349 | 8000-8157 (但し、8041-8045 を除く), 8160-8162, 8170-8231, 8240-8245, 8246-8247, 8249, 8250-8551, 8560-8576, 8940-8941, 8972, 8980 |
| 乳癌 (女) | C500-509 | 8000-8157, 8160-8162, 8170-8231, 8246-8247, 8250-8551, 8560-8576, 8940-8941, 8982 |
| 食道癌 | C150-155, 158, 159 | 8000-8157, 8160-8162, 8170-8231, 8240-8245, 8246-8247, 8249, 8250-8551, 8560-8576, 8940-8941 |
| 膵臓癌 | C250-253, 257, 259 | 8000-8157, 8160-8162, 8170-8231, 8240-8245, 8246-8247, 8250-8551, 8560-8576, 8940-8941, 8971 |
| 前立腺癌 | C619 | 8000-8157 (但し、8120-8131 を除く), 8160-8162, 8170-8231, 8240, 8246-8247, 8250-8551, 8560-8576, 8940-8941 |
| 子宮頸癌 | C530-531, 538, 539 | 8000-8157, 8160-8162, 8170-8231, 8240, 8246-8247, 8249, 8250-8551, 8560-8576, 8940-8941 |
| 子宮内膜癌 | C540-543, 548, 549 | 8000-8157, 8160-8162, 8170-8231, 8240, 8246-8247, 8250-8551, 8560-8576, 8940-8941, 8980 |
| 膀胱癌 | C670-679 | 8000-8157, 8160-8162, 8170-8231, 8246-8247, 8250-8551, 8560-8576, 8940-8941 |
| 甲状腺癌 (乳頭・濾胞癌) | C739 | 8050, 8230, 8260, 8290, 8330-8332, 8335, 8337, 8340-8344, 8350 |
| 甲状腺癌 (未分化癌) | C739 | 8020, 8021 |
| 甲状腺癌 (髄様癌) | C739 | 8345 |
| 胆嚢癌 | C23.9 | 8000-8157, 8160-8162, 8170-8231, 8244, 8246-8247, 8250-8551, 8560-8576, 8940-8941 |
| 喉頭癌 | C32.0,32.1,32.2,10.1 | 8000-8157, 8160-8162, 8170-8231, 8246-8247, 8250-8551, 8560-8576, 8940-8941 |
| 腎 | C64.9 | 8000-8157, 8160-8162, 8170-8231, 8246-8247, 8250-8551, 8560-8576, 8940-8941 |
| 腎盂尿管 | C65.9,66.9 | 8000-8157, 8160-8162, 8170-8231, 8246-8247, 8250-8551, 8560-8576, 8940-8941 |
| 卵巣癌 (女) | C56 | 8000-8157, 8160-8162, 8170-8231, 8246-8247, 8250-8551, 8560-8576, 8620, 8940-8941, 8980, 9000, 9014-9015, 9060, 9071, 9070, 9072, 9080, 9100, 9085 |

Ⅱ 2012年5年生存率集計 結果概要

1. 調査参加施設と登録数

調査を依頼した 742 施設(がん診療連携拠点病院等 442 施設(小児がん拠点含)、都道府県推薦病院 300 施設)のうち、460 施設(がん診療連携拠点病院等 368 施設、都道府県推薦病院 92 施設)から 5 年予後情報付腫瘍データが提供された(協力率 61.9%、がん診療連携拠点病院等 83.3%、都道府県推薦病院 30.7%)。そのうち通年データでなかった施設を除外し、がん診療連携拠点病院等 367 施設、都道府県推薦病院 92 施設のデータを集計した。なお、表 2-1-1 に全登録数と集計対象を示す。

2. 集計対象

(1) 集計の対象

① 集計対象例の選定

i 自施設診断自施設初回治療及び他施設診断自施設初回治療

提出されたデータ全体で、「自施設診断・自施設初回治療(症例区分 2)」が 401,757 例(61.6%)、「他施設診断・自施設初回治療(症例区分 3)」が 127,528 例(19.5%)であり、全登録数の 81.1%を占めた。

ii 悪性新生物<腫瘍>

症例区分 2, 3(自施設診断・自施設初回治療又は他施設診断・自施設初回治療)のうち悪性新生物<腫瘍>(新生物<腫瘍>の性状コードが 3)は、462,849 例(87.4%)であった。脳腫瘍の良性又は良性・悪性の別不詳を合わせると集計対象腫瘍例は、473,118 例(89.4%)であった。

iii 年齢

診断時の年齢を見ると、100 歳以上が 144 例あり、生存率集計からは除外した。年齢別にみると、70 歳代が 32.0%と最も多く、次いで 60 歳代が 28.5%であった。

上記で選定した例から、性別不詳及び追跡終了日不明または UICC TNM 分類総合ステージ 0 期の合計 183 例を集計対象から除外した。

② 追跡期間(日数)の確認

5 年予後情報付データ収集では、品質管理において追跡期間の確認を行った。なお、追跡終了日(死亡例の場合は、死亡日の年月、生存例の場合は、生存最終確認日の年月)が不明の場合は集計対象から除外した。但し、死亡例で死亡日の年月が不明であっても、生存最終確認日の年月が判明している場合は、生存最終確認日を追跡終了日とし、打ち切り例として集計した。

(2) 生存状況把握割合

各施設における集計対象例に対する生存状況把握割合について検討した結果、最も低かった施設の生存状況把握割合は、8.3%で、最も高かった施設は 100.0%であった。都道府県・施設別生存状況把握割合につい

て図 2-1 に示した。以降の集計結果では、生存状況把握割合が 90%以上であった 365 施設(がん診療連携拠点病院等 318 施設、都道府県推薦病院 47 施設)における登録例を集計対象とした。

3. 相対生存率集計対象者

全がんで生存状況把握割合が 90%以上であった 365 施設において集計対象例は、406,210 例であった。

表 2-1-1 調査参加施設の全登録数と集計対象

| | 集計対象外施設 | | 集計対象施設 | | 全体 | |
|------------------------------------|---------|-------|---------|-------|---------|-------|
| | 94 施設 | (%) | 365 施設 | (%) | 459 施設 | (%) |
| 全登録数 | 92,570 | 100.0 | 560,038 | 100.0 | 652,608 | 100.0 |
| 症例区分別登録数 | | | | | | |
| 1. 診断のみ | 6,317 | 6.8 | 29,802 | 5.3 | 36,119 | 5.5 |
| 2. 自施設診断・自施設初回治療 | 60,290 | 65.1 | 341,467 | 61.0 | 401,757 | 61.6 |
| 3. 他施設診断・自施設初回治療 | 14,800 | 16.0 | 112,728 | 20.1 | 127,528 | 19.5 |
| 4. 初回治療開始後・再発 | 8,871 | 9.6 | 55,418 | 9.9 | 64,289 | 9.9 |
| 5. 剖検 | 64 | 0.1 | 289 | 0.1 | 353 | 0.1 |
| 6. 不明・その他 | 2,228 | 2.4 | 20,334 | 3.6 | 22,562 | 3.5 |
| 症例区分(2, 3)(再掲) | 75,090 | 81.1 | 454,195 | 81.1 | 529,285 | 81.1 |
| 症例区分 2, 3のうち | | | | | | |
| 良性 | 1,146 | 1.5 | 6,443 | 1.4 | 7,589 | 1.4 |
| 良性又は悪性の別不詳 | 353 | 0.5 | 2,548 | 0.6 | 2,901 | 0.5 |
| 上皮内癌 | 8,282 | 11.0 | 47,664 | 10.5 | 55,946 | 10.6 |
| 悪性新生物<腫瘍> | 65,309 | 87.0 | 397,540 | 87.5 | 462,849 | 87.4 |
| 集計対象腫瘍* | 66,775 | 88.9 | 406,343 | 89.5 | 473,118 | 89.4 |
| 症例区分 2, 3、集計対象腫瘍のうち(年齢不詳除く) | | | | | | |
| 年齢 0~14 歳 | 213 | 0.3 | 1,388 | 0.3 | 1,601 | 0.3 |
| 15~39 歳 | 1,970 | 3.0 | 12,922 | 3.2 | 14,892 | 3.1 |
| 40 歳代 | 3,723 | 5.6 | 25,124 | 6.2 | 28,847 | 6.1 |
| 50 歳代 | 7,822 | 11.7 | 49,397 | 12.2 | 57,219 | 12.1 |
| 60 歳代 | 18,403 | 27.6 | 116,304 | 28.6 | 134,707 | 28.5 |
| 70 歳代 | 21,751 | 32.6 | 129,668 | 31.9 | 151,419 | 32.0 |
| 80-99 歳 | 12,893 | 19.3 | 71,540 | 17.6 | 84,433 | 17.8 |
| 100 歳以上 | 21 | 0.0 | 123 | 0.0 | 144 | 0.0 |
| 0~99 歳(再掲) | 66,775 | 100.0 | 406,343 | 100.0 | 473,118 | 100.0 |
| 除外対象(以下重複有) | 50 | 0.1 | 133 | 0.0 | 183 | 0.0 |
| 性別不詳 | 0 | 0.0 | 0 | 0.0 | 0 | 0.0 |
| 追跡終了日不明 | (7-9) | | 21 | 1.5 | 28 | 1.7 |
| 総合ステージ 0 期 | 43 | 20.2 | 112 | 8.1 | 155 | 9.7 |
| 集計対象例 | 66,725 | | 406,210 | | 472,935 | |

*症例区分 2, 3のうち、悪性新生物<腫瘍>、脳・中枢神経系に発生した良性または良性・悪性の別不詳の腫瘍を含む

表 2-2-1 がん診療連携拠点病院等調査参加 365 施設の全登録数及び症例区分 2, 3 の登録数

| 都道府県 | 施設名称 | 集計対象 | 全登録数 | 自施設 診断自 施設治 療(症 例区分 2) | 他施設 診断自 施設治 療(症 例区分 3) | 自施設 治療 (症例 区分 2, 3) 登録 割合 |
|------|---------------------------------------|------|---------|---------------------------------------|---------------------------------------|--|
| 総数 | | 318 | 586,599 | 355,198 | 119,695 | 81.0 |
| 北海道 | 国立病院機構北海道がんセンター | 集計対象 | 2325 | 1046 | 651 | 73.0 |
| 北海道 | JA 北海道厚生連旭川厚生病院 | 集計対象 | 1430 | 970 | 184 | 80.7 |
| 北海道 | 王子総合病院 | 集計対象 | 978 | 754 | 97 | 87.0 |
| 北海道 | 市立釧路総合病院 | | 1059 | 642 | 182 | 77.8 |
| 北海道 | 市立札幌病院 | | 1181 | 903 | 158 | 89.8 |
| 北海道 | JA 北海道厚生連帯広厚生病院 | 集計対象 | 1476 | 1147 | 202 | 91.4 |
| 北海道 | 北見赤十字病院 | 集計対象 | 1325 | 820 | 241 | 80.1 |
| 北海道 | 社会医療法人母恋 日鋼記念病院 | 集計対象 | 609 | 329 | 39 | 60.4 |
| 北海道 | 函館厚生病院 函館五稜郭病院 | 集計対象 | 1563 | 1224 | 179 | 89.8 |
| 北海道 | 札幌医科大学附属病院 | | 2269 | 1099 | 505 | 70.7 |
| 北海道 | JA 北海道厚生連 札幌厚生病院 | | 1609 | 1080 | 269 | 83.8 |
| 北海道 | 手稲溪仁会病院 | 集計対象 | 2119 | 1286 | 384 | 78.8 |
| 北海道 | 旭川医科大学病院 | | 1666 | 935 | 420 | 81.3 |
| 北海道 | 独立行政法人 労働者健康安全機構 釧路労災病院 | 集計対象 | 790 | 645 | 98 | 94.1 |
| 青森 | 青森県立中央病院 | 集計対象 | 2051 | 1229 | 472 | 82.9 |
| 岩手 | 岩手県立中央病院 | 集計対象 | 1891 | 1356 | 355 | 90.5 |
| 岩手 | 岩手県立二戸病院 | 集計対象 | 357 | 242 | 53 | 82.6 |
| 岩手 | 岩手医科大学附属病院 | 集計対象 | 2756 | 1290 | 926 | 80.4 |
| 岩手 | 岩手県立中部病院 | 集計対象 | 1104 | 686 | 230 | 83.0 |
| 岩手 | 岩手県立磐井病院 | 集計対象 | 694 | 419 | 161 | 83.6 |
| 岩手 | 岩手県立宮古病院 | 集計対象 | 460 | 312 | 61 | 81.1 |
| 岩手 | 岩手県立胆沢病院 | 集計対象 | 849 | 648 | 134 | 92.1 |
| 岩手 | 岩手県立大船渡病院 | | 570 | 381 | 54 | 76.3 |
| 岩手 | 岩手県立久慈病院 | | 380 | 306 | 22 | 86.3 |
| 岩手 | 岩手県立釜石病院 | 集計対象 | 380 | 190 | 61 | 66.1 |
| 宮城 | 東北大学病院 | 集計対象 | 3355 | 1375 | 904 | 67.9 |
| 宮城 | 宮城県立がんセンター | 集計対象 | 1883 | 1020 | 375 | 74.1 |
| 宮城 | 石巻赤十字病院 | 集計対象 | 1855 | 1134 | 255 | 74.9 |
| 宮城 | 独立行政法人国立病院機構 仙台医療センター | 集計対象 | 1617 | 979 | 320 | 80.3 |
| 宮城 | 大崎市民病院 | 集計対象 | 1578 | 1188 | 251 | 91.2 |
| 宮城 | 独立行政法人労働者健康安全機構 東北労災病院 | 集計対象 | 912 | 644 | 171 | 89.4 |
| 秋田 | 秋田大学医学部附属病院 | 集計対象 | 1486 | 658 | 532 | 80.1 |
| 秋田 | JA 秋田厚生連 由利組合総合病院 | 集計対象 | 613 | 418 | 125 | 88.6 |
| 秋田 | 秋田県厚生農業協同組合連合会 大曲厚生医療センター | 集計対象 | 670 | 521 | 83 | 90.1 |
| 秋田 | 秋田県厚生農業協同組合連合会平鹿総合病院 | 集計対象 | 818 | 696 | 92 | 96.3 |
| 秋田 | 秋田県厚生農業協同組合連合会 能代厚生医療センター | | 614 | 445 | 78 | 85.2 |
| 秋田 | 秋田赤十字病院 | 集計対象 | 1175 | 864 | 217 | 92.0 |
| 秋田 | 大館市立総合病院 | 集計対象 | 685 | 493 | 126 | 90.4 |
| 秋田 | 秋田県厚生農業協同組合連合会 秋田厚生医療センター | 集計対象 | 1026 | 717 | 176 | 87.0 |
| 山形 | 山形県立中央病院 | 集計対象 | 1930 | 1201 | 446 | 85.3 |
| 山形 | 山形大学医学部附属病院 | 集計対象 | 1956 | 961 | 520 | 75.7 |
| 山形 | 山形市立病院済生館 | 集計対象 | 954 | 724 | 103 | 86.7 |
| 山形 | 置賜広域病院企業団 公立置賜総合病院 | 集計対象 | 951 | 701 | 173 | 91.9 |
| 山形 | 日本海総合病院 | 集計対象 | 1726 | 1361 | 237 | 92.6 |
| 福島 | 労働者健康安全機構 福島労災病院 | | 1017 | 655 | 213 | 85.3 |
| 福島 | 一般財団法人慈山会医学研究所附属坪井病院 | 集計対象 | 728 | 434 | 117 | 75.7 |
| 福島 | 福島県立医科大学附属病院 | 集計対象 | 2166 | 995 | 547 | 71.2 |
| 福島 | 一般財団法人太田総合病院附属太田西ノ内病院 | 集計対象 | 1788 | 1260 | 297 | 87.1 |
| 福島 | 一般財団法人竹田健康財団 竹田総合病院 | 集計対象 | 1314 | 808 | 292 | 83.7 |
| 福島 | 総合南東北病院 | 集計対象 | 2020 | 1099 | 427 | 75.5 |
| 福島 | 会津中央病院 | 集計対象 | 821 | 641 | 85 | 88.4 |
| 茨城 | 茨城県立中央病院 | 集計対象 | 1709 | 1127 | 308 | 84.0 |
| 茨城 | 筑波メディカルセンター病院・茨城県地域がんセンター | | 882 | 638 | 121 | 86.1 |
| 茨城 | 茨城県厚生農業協同組合連合会 総合病院土浦協同病院・茨城県地域がんセンター | 集計対象 | 1473 | 1151 | 188 | 90.9 |
| 茨城 | 株式会社日立製作所 日立総合病院・茨城県地域がんセンター | | 1407 | 1059 | 237 | 92.1 |

| 都道府県 | 施設名称 | 集計対象 | 全登録数 | 自施設 診断自 施設治 療(症 例区分 2) | 他施設 診断自 施設治 療(症 例区分 3) | 自施設 治療 (症例 区分2, 3)登録 割合 |
|------|-----------------------------|------|------|---------------------------------------|---------------------------------------|--|
| 茨城 | 友愛記念病院 | 集計対象 | 876 | 530 | 101 | 72.0 |
| 茨城 | 筑波大学附属病院 | 集計対象 | 2570 | 1288 | 571 | 72.3 |
| 茨城 | 国立病院機構水戸医療センター | 集計対象 | 1073 | 800 | 185 | 91.8 |
| 茨城 | 株式会社 日立製作所 ひたちなか総合病院 | 集計対象 | 700 | 503 | 70 | 81.9 |
| 茨城 | 医療法人社団善仁会 小山記念病院 | | 458 | 231 | 12 | 53.1 |
| 栃木 | 地方独立行政法人栃木県立がんセンター | 集計対象 | 2111 | 1099 | 596 | 80.3 |
| 栃木 | 自治医科大学附属病院 | 集計対象 | 3244 | 1878 | 830 | 83.5 |
| 栃木 | 栃木県済生会宇都宮病院 | 集計対象 | 1827 | 1409 | 190 | 87.5 |
| 栃木 | 獨協医科大学病院 | 集計対象 | 2565 | 1793 | 444 | 87.2 |
| 栃木 | 那須赤十字病院 | 集計対象 | 796 | 583 | 78 | 83.0 |
| 群馬 | 伊勢崎市市民病院 | 集計対象 | 1463 | 991 | 189 | 80.7 |
| 群馬 | 群馬県立がんセンター | 集計対象 | 2252 | 1042 | 766 | 80.3 |
| 群馬 | 群馬大学医学部附属病院 | 集計対象 | 3264 | 1632 | 1066 | 82.7 |
| 群馬 | 独立行政法人国立病院機構渋川医療センター | 集計対象 | 507 | 310 | 69 | 74.8 |
| 群馬 | 独立行政法人国立病院機構高崎総合医療センター | 集計対象 | 1263 | 823 | 203 | 81.2 |
| 群馬 | 公立富岡総合病院 | 集計対象 | 897 | 615 | 135 | 83.6 |
| 群馬 | 桐生厚生総合病院 | 集計対象 | 827 | 704 | 57 | 92.0 |
| 埼玉 | さいたま赤十字病院 | 集計対象 | 1381 | 1060 | 188 | 90.4 |
| 埼玉 | 埼玉県立がんセンター | 集計対象 | 3768 | 1886 | 1042 | 77.7 |
| 埼玉 | 深谷赤十字病院 | 集計対象 | 644 | 507 | 126 | 98.3 |
| 埼玉 | 春日部市立医療センター | 集計対象 | 796 | 516 | 77 | 74.5 |
| 埼玉 | さいたま市立病院 | 集計対象 | 1087 | 805 | 159 | 88.7 |
| 埼玉 | 埼玉医科大学総合医療センター | | 2563 | 1599 | 374 | 77.0 |
| 埼玉 | 獨協医科大学埼玉医療センター | 集計対象 | 2007 | 1217 | 405 | 80.8 |
| 埼玉 | 川口市立医療センター | 集計対象 | 1278 | 763 | 180 | 73.8 |
| 埼玉 | 埼玉医科大学国際医療センター | 集計対象 | 4271 | 2158 | 1416 | 83.7 |
| 埼玉 | 社会福祉法人恩賜財団済生会支部埼玉県済生会川口総合病院 | 集計対象 | 1228 | 814 | 163 | 79.6 |
| 埼玉 | 東光会 戸田中央総合病院 | 集計対象 | 608 | 477 | 36 | 84.4 |
| 千葉 | 国立研究開発法人 国立がん研究センター東病院 | 集計対象 | 5234 | 2163 | 1574 | 71.4 |
| 千葉 | 国保旭中央病院 | 集計対象 | 2389 | 1801 | 195 | 83.5 |
| 千葉 | 医療法人鉄蕉会 亀田総合病院 | 集計対象 | 2744 | 1835 | 452 | 83.3 |
| 千葉 | 国保直営総合病院君津中央病院 | 集計対象 | 1381 | 1048 | 124 | 84.9 |
| 千葉 | 千葉県がんセンター | 集計対象 | 4469 | 1962 | 1199 | 70.7 |
| 千葉 | 独立行政法人労働者健康安全機構 千葉労災病院 | 集計対象 | 965 | 765 | 142 | 94.0 |
| 千葉 | 船橋市立医療センター | 集計対象 | 1101 | 691 | 250 | 85.5 |
| 千葉 | 千葉大学医学部附属病院 | 集計対象 | 3407 | 1749 | 858 | 76.5 |
| 千葉 | 独立行政法人国立病院機構 千葉医療センター | 集計対象 | 1017 | 714 | 96 | 79.6 |
| 千葉 | 東京歯科大学市川総合病院 | 集計対象 | 1291 | 892 | 125 | 78.8 |
| 千葉 | 順天堂大学医学部附属浦安病院 | 集計対象 | 1633 | 1189 | 189 | 84.4 |
| 千葉 | 東京慈恵会医科大学附属柏病院 | 集計対象 | 1832 | 1295 | 319 | 88.1 |
| 千葉 | 松戸市立総合医療センター | 集計対象 | 1220 | 630 | 130 | 62.3 |
| 千葉 | 日本医科大学千葉北総病院 | 集計対象 | 1093 | 786 | 171 | 87.6 |
| 東京 | 国立研究開発法人 国立がん研究センター中央病院 | 集計対象 | 6548 | 2457 | 2000 | 68.1 |
| 東京 | 東京都立駒込病院 | 集計対象 | 4292 | 2041 | 1033 | 71.6 |
| 東京 | 青梅市立総合病院 | 集計対象 | 1204 | 896 | 94 | 82.2 |
| 東京 | N T T東日本関東病院 | 集計対象 | 1943 | 1118 | 480 | 82.2 |
| 東京 | 日本赤十字社医療センター | 集計対象 | 2248 | 917 | 327 | 55.3 |
| 東京 | 日本大学医学部附属板橋病院 | 集計対象 | 2780 | 1489 | 333 | 65.5 |
| 東京 | 武蔵野赤十字病院 | 集計対象 | 2210 | 1521 | 331 | 83.8 |
| 東京 | がん研有明病院 | 集計対象 | 8787 | 3257 | 2706 | 67.9 |
| 東京 | 国立大学法人 東京大学医学部附属病院 | 集計対象 | 3757 | 1813 | 851 | 70.9 |
| 東京 | 日本医科大学付属病院 | 集計対象 | 2598 | 1596 | 516 | 81.3 |
| 東京 | 聖路加国際病院 | 集計対象 | 2336 | 1261 | 605 | 79.9 |
| 東京 | 帝京大学医学部附属病院 | 集計対象 | 2155 | 1229 | 424 | 76.7 |
| 東京 | 東京医科大学八王子医療センター | | 1432 | 993 | 219 | 84.6 |
| 東京 | 杏林大学医学部付属病院 | 集計対象 | 2427 | 1765 | 424 | 90.2 |
| 東京 | 順天堂大学医学部附属順天堂医院 | 集計対象 | 3836 | 2059 | 1004 | 79.8 |
| 東京 | 昭和大学病院 | 集計対象 | 2554 | 1466 | 539 | 78.5 |
| 東京 | 慶應義塾大学病院 | 集計対象 | 3583 | 1801 | 709 | 70.1 |

| 都道府県 | 施設名称 | 集計対象 | 全登録数 | 自施設 診断自 施設治 療(症 例区分 2) | 他施設 診断自 施設治 療(症 例区分 3) | 自施設 治療 (症例 区分2, 3)登録 割合 |
|------|--------------------------|------|------|---------------------------------------|---------------------------------------|--|
| 東京 | 東京都立多摩総合医療センター | 集計対象 | 2605 | 1479 | 706 | 83.9 |
| 東京 | 公立昭和病院 | 集計対象 | 1545 | 1089 | 267 | 87.8 |
| 東京 | 東京慈恵会医科大学附属病院 | | 3300 | 1898 | 677 | 78.0 |
| 東京 | 国家公務員共済組合連合会 虎の門病院 | 集計対象 | 3394 | 1571 | 1020 | 76.3 |
| 東京 | 東邦大学医療センター大森病院 | | 2231 | 1547 | 282 | 82.0 |
| 東京 | 独立行政法人国立病院機構東京医療センター | 集計対象 | 2127 | 1401 | 361 | 82.8 |
| 東京 | 東京医科歯科大学医学部附属病院 | 集計対象 | 2748 | 1351 | 729 | 75.7 |
| 東京 | 東京都立墨東病院 | 集計対象 | 1429 | 1004 | 180 | 82.9 |
| 神奈川 | 神奈川県立がんセンター | 集計対象 | 3357 | 1553 | 1089 | 78.7 |
| 神奈川 | 国家公務員共済組合連合会 横須賀共済病院 | 集計対象 | 2207 | 1610 | 353 | 88.9 |
| 神奈川 | 横浜市民病院 | 集計対象 | 1639 | 1089 | 319 | 85.9 |
| 神奈川 | 小田原市立病院 | | 874 | 527 | 137 | 76.0 |
| 神奈川 | 相模原協同病院 | 集計対象 | 1212 | 767 | 102 | 71.7 |
| 神奈川 | 公立大学法人 横浜国立大学附属病院 | 集計対象 | 2298 | 1103 | 643 | 76.0 |
| 神奈川 | 聖マリアンナ医科大学病院 | 集計対象 | 2780 | 1648 | 614 | 81.4 |
| 神奈川 | 東海大学医学部附属病院 | 集計対象 | 3708 | 2262 | 775 | 81.9 |
| 神奈川 | 藤沢市民病院 | | 1180 | 842 | 222 | 90.2 |
| 神奈川 | 北里大学病院 | 集計対象 | 1911 | 1345 | 460 | 94.5 |
| 神奈川 | 横浜労災病院 | 集計対象 | 1801 | 1155 | 186 | 74.5 |
| 神奈川 | 昭和大学横浜市北部病院 | 集計対象 | 2057 | 1279 | 444 | 83.8 |
| 神奈川 | 横浜市立みなと赤十字病院 | 集計対象 | 1460 | 867 | 194 | 72.7 |
| 神奈川 | 大和市立病院 | 集計対象 | 985 | 683 | 78 | 77.3 |
| 神奈川 | 独立行政法人 労働者健康安全機構 関東労災病院 | | 1009 | 689 | 111 | 79.3 |
| 神奈川 | 済生会横浜市東部病院 | 集計対象 | 1870 | 1090 | 378 | 78.5 |
| 神奈川 | 公立大学法人横浜国立大学附属市民総合医療センター | 集計対象 | 2232 | 1601 | 385 | 89.0 |
| 新潟 | 新潟県立がんセンター新潟病院 | 集計対象 | 3073 | 1925 | 968 | 94.1 |
| 新潟 | 新潟県立中央病院 | 集計対象 | 1438 | 1002 | 306 | 91.0 |
| 新潟 | 新潟市民病院 | 集計対象 | 1740 | 1217 | 389 | 92.3 |
| 新潟 | 長岡赤十字病院 | 集計対象 | 1763 | 1277 | 289 | 88.8 |
| 新潟 | 新潟県厚生農業協同組合連合会 長岡中央総合病院 | 集計対象 | 1610 | 1151 | 388 | 95.6 |
| 新潟 | 新潟大学医歯学総合病院 | 集計対象 | 2153 | 995 | 741 | 80.6 |
| 新潟 | 県立新発田病院 | 集計対象 | 1232 | 834 | 225 | 86.0 |
| 富山 | 富山県立中央病院 | 集計対象 | 2413 | 1599 | 504 | 87.2 |
| 富山 | 黒部市民病院 | 集計対象 | 658 | 528 | 66 | 90.3 |
| 富山 | 富山大学附属病院 | 集計対象 | 1137 | 745 | 222 | 85.0 |
| 富山 | 厚生連高岡病院 | 集計対象 | 1261 | 977 | 157 | 89.9 |
| 富山 | 高岡市民病院 | 集計対象 | 628 | 489 | 42 | 84.6 |
| 富山 | 市立砺波総合病院 | | 752 | 484 | 63 | 72.7 |
| 石川 | 国立大学法人金沢大学附属病院 | 集計対象 | 2116 | 1032 | 476 | 71.3 |
| 石川 | 独立行政法人国立病院機構 金沢医療センター | 集計対象 | 714 | 592 | 76 | 93.6 |
| 石川 | 石川県立中央病院 | | 1712 | 1103 | 531 | 95.4 |
| 石川 | 金沢医科大学病院 | 集計対象 | 1213 | 807 | 178 | 81.2 |
| 石川 | 小松市民病院 | 集計対象 | 743 | 513 | 93 | 81.6 |
| 福井 | 福井県立病院 | 集計対象 | 1569 | 1030 | 286 | 83.9 |
| 福井 | 社会福祉法人恩賜財団済生会支部 福井県済生会病院 | 集計対象 | 1515 | 1075 | 272 | 88.9 |
| 福井 | 福井赤十字病院 | 集計対象 | 1199 | 927 | 152 | 90.0 |
| 福井 | 福井大学医学部附属病院 | 集計対象 | 1246 | 757 | 311 | 85.7 |
| 福井 | 独立行政法人国立病院機構敦賀医療センター | | 182 | 113 | 24 | 75.3 |
| 山梨 | 山梨県立中央病院 | 集計対象 | 1848 | 1214 | 286 | 81.2 |
| 山梨 | 国立大学法人 山梨大学医学部附属病院 | 集計対象 | 1768 | 1057 | 306 | 77.1 |
| 山梨 | 市立甲府病院 | 集計対象 | 638 | 437 | 94 | 83.2 |
| 長野 | 長野県厚生農業協同組合連合会 佐久総合病院 | 集計対象 | 1835 | 1215 | 483 | 92.5 |
| 長野 | 国立大学法人 信州大学医学部附属病院 | 集計対象 | 2177 | 981 | 621 | 73.6 |
| 長野 | 諏訪赤十字病院 | 集計対象 | 1149 | 769 | 185 | 83.0 |
| 長野 | 飯田市民病院 | 集計対象 | 966 | 642 | 157 | 82.7 |
| 長野 | 長野市民病院 | 集計対象 | 1660 | 1116 | 404 | 91.6 |
| 長野 | 長野赤十字病院 | 集計対象 | 1573 | 956 | 316 | 80.9 |
| 長野 | 社会医療法人財団 慈泉会 相澤病院 | 集計対象 | 1356 | 927 | 156 | 79.9 |
| 長野 | 伊那中央病院 | 集計対象 | 905 | 575 | 188 | 84.3 |

| 都道府県 | 施設名称 | 集計対象 | 全登録数 | 自施設 診断自 施設治 療(症 例区分 2) | 他施設 診断自 施設治 療(症 例区分 3) | 自施設 治療 (症例 区分2, 3)登録 割合 |
|------|------------------------------|------|------|---------------------------------------|---------------------------------------|--|
| 長野 | 北アルプス医療センターあづみ病院 | 集計対象 | 292 | 190 | (7-9) | 67.5 |
| 長野 | 長野県厚生農業協同組合連合会北信総合病院 | 集計対象 | 553 | 462 | 56 | 93.7 |
| 岐阜 | 岐阜市民病院 | | 1291 | 957 | 163 | 86.8 |
| 岐阜 | 岐阜大学医学部附属病院 | 集計対象 | 2027 | 1080 | 588 | 82.3 |
| 岐阜 | 高山赤十字病院 | 集計対象 | 633 | 416 | 56 | 74.6 |
| 岐阜 | 岐阜県総合医療センター | 集計対象 | 1588 | 1111 | 255 | 86.0 |
| 岐阜 | 岐阜県立多治見病院 | 集計対象 | 1456 | 901 | 259 | 79.7 |
| 岐阜 | 大垣市民病院 | 集計対象 | 2070 | 1739 | 237 | 95.5 |
| 岐阜 | 社会医療法人厚生会 木沢記念病院 | 集計対象 | 1088 | 614 | 196 | 74.4 |
| 静岡 | 静岡県立静岡がんセンター | 集計対象 | 6488 | 2778 | 1929 | 72.5 |
| 静岡 | 静岡県立総合病院 | 集計対象 | 2510 | 1615 | 580 | 87.5 |
| 静岡 | 社会福祉法人 聖隷福祉事業団 総合病院 聖隷三方原病院 | 集計対象 | 1510 | 882 | 230 | 73.6 |
| 静岡 | 社会福祉法人 聖隷福祉事業団 総合病院 聖隷浜松病院 | 集計対象 | 1967 | 1366 | 353 | 87.4 |
| 静岡 | 順天堂大学医学部附属静岡病院 | 集計対象 | 1407 | 1030 | 192 | 86.9 |
| 静岡 | 静岡市立静岡病院 | 集計対象 | 1249 | 993 | 119 | 89.0 |
| 静岡 | 藤枝市立総合病院 | 集計対象 | 1108 | 861 | 99 | 86.6 |
| 静岡 | 浜松医科大学医学部附属病院 | 集計対象 | 1486 | 849 | 375 | 82.4 |
| 静岡 | 浜松医療センター | 集計対象 | 1141 | 840 | 137 | 85.6 |
| 静岡 | 磐田市立総合病院 | 集計対象 | 1409 | 979 | 172 | 81.7 |
| 静岡 | 富士市立中央病院 | | 763 | 436 | 64 | 65.5 |
| 愛知 | 愛知県がんセンター | 集計対象 | 3066 | 1105 | 1495 | 84.8 |
| 愛知 | 愛知県厚生農業協同組合連合会安城更生病院 | 集計対象 | 2038 | 1456 | 274 | 84.9 |
| 愛知 | 海南病院 | 集計対象 | 1311 | 944 | 98 | 79.5 |
| 愛知 | 国立病院機構 名古屋医療センター | 集計対象 | 1726 | 1081 | 239 | 76.5 |
| 愛知 | 小牧市民病院 | | 1798 | 1361 | 206 | 87.2 |
| 愛知 | 豊橋市民病院 | 集計対象 | 2247 | 1544 | 337 | 83.7 |
| 愛知 | 名古屋大学医学部附属病院 | | 2594 | 1432 | 743 | 83.8 |
| 愛知 | 独立行政法人 地域医療機能推進機構 中京病院 | | 1339 | 944 | 200 | 85.4 |
| 愛知 | 一宮市立市民病院 | 集計対象 | 1256 | 1015 | 205 | 97.1 |
| 愛知 | 公立陶生病院 | 集計対象 | 1217 | 983 | 107 | 89.6 |
| 愛知 | 愛知県厚生農業協同組合連合会 豊田厚生病院 | 集計対象 | 1500 | 1106 | 173 | 85.3 |
| 愛知 | 名古屋市立大学病院 | | 1735 | 1032 | 472 | 86.7 |
| 愛知 | 名古屋第一赤十字病院 | 集計対象 | 2231 | 1587 | 341 | 86.4 |
| 愛知 | 名古屋第二赤十字病院 | 集計対象 | 2114 | 1356 | 332 | 79.8 |
| 愛知 | 藤田医科大学病院 | 集計対象 | 2795 | 1392 | 953 | 83.9 |
| 愛知 | 愛知医科大学病院 | | 1295 | 954 | 249 | 92.9 |
| 三重 | 伊勢赤十字病院 | 集計対象 | 1694 | 1176 | 292 | 86.7 |
| 三重 | 松阪中央総合病院 | | 782 | 564 | 75 | 81.7 |
| 三重 | 三重大学医学部附属病院 | | 2547 | 1323 | 533 | 72.9 |
| 三重 | 三重県厚生農業協同組合連合会鈴鹿中央総合病院 | | 1105 | 853 | 101 | 86.3 |
| 三重 | 市立四日市病院 | | 1787 | 1250 | 257 | 84.3 |
| 滋賀 | 市立長浜病院 | 集計対象 | 637 | 544 | 46 | 92.6 |
| 滋賀 | 滋賀県立総合病院 | 集計対象 | 1424 | 824 | 245 | 75.1 |
| 滋賀 | 大津赤十字病院 | 集計対象 | 1413 | 1057 | 181 | 87.6 |
| 滋賀 | 彦根市立病院 | 集計対象 | 696 | 509 | 44 | 79.5 |
| 滋賀 | 滋賀医科大学医学部附属病院 | | 1524 | 897 | 388 | 84.3 |
| 京都 | 京都桂病院 | 集計対象 | 1328 | 1105 | 118 | 92.1 |
| 京都 | 京都市立病院 | 集計対象 | 1291 | 816 | 112 | 71.9 |
| 京都 | 京都第一赤十字病院 | 集計対象 | 1498 | 1078 | 201 | 85.4 |
| 京都 | 京都第二赤十字病院 | 集計対象 | 1570 | 1185 | 209 | 88.8 |
| 京都 | 独立行政法人国立病院機構 京都医療センター | 集計対象 | 1727 | 1041 | 276 | 76.3 |
| 京都 | 市立福知山市民病院 | 集計対象 | 877 | 532 | 105 | 72.6 |
| 京都 | 医療法人徳洲会宇治徳洲会病院 | 集計対象 | 495 | 397 | 27 | 85.7 |
| 大阪 | 大阪府立病院機構 大阪急性期・総合医療センター | 集計対象 | 1967 | 1354 | 304 | 84.3 |
| 大阪 | 市立岸和田市民病院 | 集計対象 | 1216 | 886 | 149 | 85.1 |
| 大阪 | 地方独立行政法人市立東大阪医療センター | 集計対象 | 1191 | 902 | 126 | 86.3 |
| 大阪 | 市立豊中病院 | 集計対象 | 2058 | 1532 | 239 | 86.1 |
| 大阪 | 大阪国際がんセンター | 集計対象 | 3413 | 1498 | 1375 | 84.2 |
| 大阪 | 地方独立行政法人大阪市民病院機構大阪市立総合医療センター | 集計対象 | 2806 | 1613 | 645 | 80.5 |

| 都道府県 | 施設名称 | 集計対象 | 全登録数 | 自施設 診断自 施設治 療(症 例区分 2) | 他施設 診断自 施設治 療(症 例区分 3) | 自施設 治療 (症例 区分2, 3)登録 割合 |
|------|-----------------------------|------|------|---------------------------------------|---------------------------------------|--|
| 大阪 | 大阪赤十字病院 | 集計対象 | 2402 | 1853 | 245 | 87.3 |
| 大阪 | 独立行政法人国立病院機構 大阪南医療センター | 集計対象 | 921 | 597 | 178 | 84.1 |
| 大阪 | 独立行政法人労働者健康安全機構大阪労災病院 | 集計対象 | 1669 | 1211 | 257 | 88.0 |
| 大阪 | 大阪医科大学附属病院 | 集計対象 | 2325 | 1217 | 748 | 84.5 |
| 大阪 | 大阪市立大学医学部附属病院 | 集計対象 | 3480 | 1574 | 1015 | 74.4 |
| 大阪 | 国立病院機構大阪医療センター | 集計対象 | 1508 | 976 | 342 | 87.4 |
| 大阪 | 八尾市立病院 | 集計対象 | 961 | 709 | 167 | 91.2 |
| 兵庫 | 兵庫県立がんセンター | 集計対象 | 3925 | 1735 | 1246 | 75.9 |
| 兵庫 | 神戸大学医学部附属病院 | 集計対象 | 3507 | 1598 | 970 | 73.2 |
| 兵庫 | 神戸市立医療センター中央市民病院 | 集計対象 | 2517 | 1397 | 516 | 76.0 |
| 兵庫 | 独立行政法人労働者健康安全機構 関西労災病院 | 集計対象 | 1833 | 1046 | 371 | 77.3 |
| 兵庫 | 公立学校共済組合近畿中央病院 | 集計対象 | 783 | 593 | 93 | 87.6 |
| 兵庫 | 姫路赤十字病院 | 集計対象 | 1683 | 1105 | 360 | 87.0 |
| 兵庫 | 赤穂市民病院 | 集計対象 | 487 | 383 | 21 | 83.0 |
| 兵庫 | 公立豊岡病院組合立豊岡病院 | 集計対象 | 951 | 749 | 101 | 89.4 |
| 兵庫 | 兵庫県立淡路医療センター | 集計対象 | 745 | 546 | 91 | 85.5 |
| 兵庫 | 兵庫医科大学病院 | 集計対象 | 2632 | 1396 | 524 | 72.9 |
| 兵庫 | 兵庫県立柏原病院 | 集計対象 | 280 | 131 | 47 | 63.6 |
| 兵庫 | 神戸市立西神戸医療センター | 集計対象 | 1459 | 969 | 205 | 80.5 |
| 奈良 | 奈良県立医科大学附属病院 | 集計対象 | 2474 | 1296 | 615 | 77.2 |
| 奈良 | 奈良県総合医療センター | 集計対象 | 1008 | 635 | 217 | 84.5 |
| 奈良 | 天理よろづ相談所病院 | 集計対象 | 2130 | 1780 | 234 | 94.6 |
| 奈良 | 近畿大学奈良病院 | 集計対象 | 1365 | 834 | 263 | 80.4 |
| 奈良 | 市立奈良病院 | 集計対象 | 814 | 570 | 102 | 82.6 |
| 奈良 | 南和広域医療企業団 南奈良総合医療センター | 集計対象 | 193 | 116 | 15 | 67.9 |
| 和歌山 | 紀南病院 | 集計対象 | 666 | 423 | 102 | 78.8 |
| 和歌山 | 独立行政法人国立病院機構 南和歌山医療センター | 集計対象 | 667 | 364 | 141 | 75.7 |
| 和歌山 | 日本赤十字社和歌山医療センター | 集計対象 | 2005 | 1659 | 213 | 93.4 |
| 和歌山 | 和歌山県立医科大学附属病院 | 集計対象 | 2622 | 1323 | 894 | 84.6 |
| 和歌山 | 橋本市民病院 | 集計対象 | 526 | 401 | 39 | 83.7 |
| 和歌山 | 公立那賀病院 | 集計対象 | 624 | 407 | 76 | 77.4 |
| 鳥取 | 鳥取県立厚生病院 | 集計対象 | 520 | 363 | 46 | 78.7 |
| 鳥取 | 独立行政法人国立病院機構 米子医療センター | 集計対象 | 481 | 326 | 59 | 80.0 |
| 鳥取 | 鳥取県立中央病院 | 集計対象 | 782 | 652 | 68 | 92.1 |
| 鳥取 | 鳥取大学医学部附属病院 | 集計対象 | 1804 | 1161 | 408 | 87.0 |
| 島根 | 松江市立病院 | 集計対象 | 802 | 577 | 91 | 83.3 |
| 島根 | 松江赤十字病院 | 集計対象 | 1151 | 920 | 134 | 91.6 |
| 島根 | 島根大学医学部附属病院 | 集計対象 | 1233 | 702 | 353 | 85.6 |
| 島根 | 島根県立中央病院 | 集計対象 | 1245 | 970 | 143 | 89.4 |
| 島根 | 独立行政法人国立病院機構 浜田医療センター | 集計対象 | 715 | 534 | 87 | 86.9 |
| 岡山 | 岡山済生会総合病院 | 集計対象 | 1718 | 1122 | 293 | 82.4 |
| 岡山 | 岡山赤十字病院 | 集計対象 | 1018 | 756 | 113 | 85.4 |
| 岡山 | 岡山大学病院 | 集計対象 | 2750 | 1238 | 882 | 77.1 |
| 岡山 | 公益財団法人大原記念倉敷中央医療機構 倉敷中央病院 | 集計対象 | 3109 | 2250 | 472 | 87.6 |
| 岡山 | 津山中央病院 | 集計対象 | 1336 | 845 | 127 | 72.8 |
| 岡山 | 岡山医療センター | 集計対象 | 1134 | 823 | 157 | 86.4 |
| 岡山 | 川崎医科大学附属病院 | 集計対象 | 1569 | 942 | 315 | 80.1 |
| 広島 | 広島大学病院 | 集計対象 | 2779 | 1587 | 707 | 82.5 |
| 広島 | 県立広島病院 | 集計対象 | 1605 | 977 | 273 | 77.9 |
| 広島 | 地方独立行政法人広島市立病院機構 広島市立広島市民病院 | 集計対象 | 2995 | 1869 | 717 | 86.3 |
| 広島 | 広島赤十字・原爆病院 | 集計対象 | 1368 | 1046 | 179 | 89.5 |
| 広島 | 独立行政法人国立病院機構 呉医療センター | 集計対象 | 1632 | 960 | 230 | 72.9 |
| 広島 | 東広島医療センター | 集計対象 | 822 | 430 | 125 | 67.5 |
| 広島 | 広島県厚生農業協同組合連合会 尾道総合病院 | 集計対象 | 691 | 445 | 166 | 88.4 |
| 広島 | 福山市民病院 | 集計対象 | 1543 | 925 | 343 | 82.2 |
| 広島 | 市立三次中央病院 | 集計対象 | 700 | 500 | 90 | 84.3 |
| 山口 | 山口県立総合医療センター | 集計対象 | 772 | 545 | 121 | 86.3 |
| 山口 | 国立病院機構 岩国医療センター | 集計対象 | 1029 | 691 | 124 | 79.2 |
| 山口 | 山口県厚生農業協同組合連合会周東総合病院 | 集計対象 | 679 | 466 | 80 | 80.4 |

| 都道府県 | 施設名称 | 集計対象 | 全登録数 | 自施設 診断自 施設治 療(症 例区分 2) | 他施設 診断自 施設治 療(症 例区分 3) | 自施設 治療 (症例 区分2, 3)登録 割合 |
|------|------------------------|------|------|---------------------------------------|---------------------------------------|--|
| 山口 | 独立行政法人地域医療機能推進機構徳山中央病院 | 集計対象 | 1428 | 988 | 210 | 83.9 |
| 山口 | 山口大学医学部附属病院 | | 1924 | 972 | 583 | 80.8 |
| 徳島 | 徳島県立中央病院 | 集計対象 | 1031 | 797 | 122 | 89.1 |
| 徳島 | 徳島大学病院 | | 1808 | 889 | 545 | 79.3 |
| 徳島 | 徳島赤十字病院 | | 1157 | 804 | 196 | 86.4 |
| 徳島 | 徳島市民病院 | | 829 | 544 | 164 | 85.4 |
| 香川 | 香川県立中央病院 | 集計対象 | 1481 | 944 | 324 | 85.6 |
| 香川 | 独立行政法人労働者健康安全機構香川労災病院 | 集計対象 | 1351 | 970 | 209 | 87.3 |
| 香川 | 三豊総合病院 | 集計対象 | 996 | 700 | 90 | 79.3 |
| 香川 | 高松赤十字病院 | 集計対象 | 1289 | 871 | 182 | 81.7 |
| 香川 | 国立大学法人 香川大学医学部附属病院 | 集計対象 | 1469 | 732 | 443 | 80.0 |
| 愛媛 | 市立宇和島病院 | 集計対象 | 1205 | 809 | 168 | 81.1 |
| 愛媛 | 独立行政法人国立病院機構 四国がんセンター | 集計対象 | 3036 | 1499 | 841 | 77.1 |
| 愛媛 | 住友別子病院 | 集計対象 | 588 | 396 | 50 | 75.9 |
| 愛媛 | 愛媛大学医学部附属病院 | 集計対象 | 1806 | 822 | 492 | 72.8 |
| 愛媛 | 愛媛県立中央病院 | 集計対象 | 1931 | 1275 | 285 | 80.8 |
| 愛媛 | 松山赤十字病院 | 集計対象 | 1538 | 1121 | 144 | 82.2 |
| 愛媛 | 社会福祉法人恩賜財団 済生会今治病院 | 集計対象 | 547 | 262 | 89 | 64.2 |
| 高知 | 国立大学法人 高知大学医学部附属病院 | 集計対象 | 1677 | 1016 | 438 | 86.7 |
| 高知 | 高知県・高知市病院企業団立 高知医療センター | 集計対象 | 1404 | 856 | 428 | 91.5 |
| 高知 | 高知県立幡多けんみん病院 | 集計対象 | 749 | 473 | 89 | 75.0 |
| 福岡 | 久留米大学病院 | 集計対象 | 3070 | 1436 | 689 | 69.2 |
| 福岡 | 公立八女総合病院 | 集計対象 | 527 | 366 | 64 | 81.6 |
| 福岡 | 地方独立行政法人大牟田市立病院 | 集計対象 | 770 | 450 | 129 | 75.2 |
| 福岡 | 社会保険田川病院 | 集計対象 | 658 | 454 | 52 | 76.9 |
| 福岡 | 飯塚病院 | 集計対象 | 1936 | 1379 | 270 | 85.2 |
| 福岡 | 独立行政法人国立病院機構福岡東医療センター | 集計対象 | 610 | 395 | 66 | 75.6 |
| 福岡 | 北九州市立医療センター | 集計対象 | 2343 | 1365 | 607 | 84.2 |
| 福岡 | 独立行政法人国立病院機構 九州がんセンター | 集計対象 | 2694 | 1171 | 701 | 69.5 |
| 福岡 | 国立大学法人 九州大学病院 | 集計対象 | 3911 | 1708 | 1064 | 70.9 |
| 福岡 | 独立行政法人国立病院機構九州医療センター | 集計対象 | 2079 | 1293 | 419 | 82.3 |
| 福岡 | 福岡県済生会福岡総合病院 | 集計対象 | 1461 | 839 | 263 | 75.4 |
| 福岡 | 福岡大学病院 | 集計対象 | 1949 | 1063 | 505 | 80.5 |
| 福岡 | 聖マリア病院 | 集計対象 | 1209 | 827 | 46 | 72.2 |
| 福岡 | 独立行政法人地域医療機能推進機構 九州病院 | 集計対象 | 2024 | 1324 | 358 | 83.1 |
| 福岡 | 産業医科大学病院 | 集計対象 | 1910 | 1131 | 421 | 81.3 |
| 福岡 | 戸畑共立病院 | | 792 | 286 | 156 | 55.8 |
| 佐賀 | 地方独立行政法人 佐賀県医療センター好生館 | 集計対象 | 1287 | 733 | 227 | 74.6 |
| 佐賀 | 国立大学法人 佐賀大学医学部附属病院 | | 1880 | 856 | 547 | 74.6 |
| 佐賀 | 唐津赤十字病院 | 集計対象 | 736 | 447 | 94 | 73.5 |
| 佐賀 | 独立行政法人国立病院機構 嬉野医療センター | 集計対象 | 776 | 497 | 103 | 77.3 |
| 長崎 | 日本赤十字社長崎原爆病院 | 集計対象 | 1082 | 779 | 213 | 91.7 |
| 長崎 | 地方独立行政法人 佐世保市総合医療センター | 集計対象 | 1479 | 1043 | 358 | 94.7 |
| 長崎 | 独立行政法人国立病院機構 長崎医療センター | 集計対象 | 1682 | 1096 | 330 | 84.8 |
| 長崎 | 長崎みなとメディカルセンター | 集計対象 | 937 | 663 | 97 | 81.1 |
| 長崎 | 長崎大学病院 | 集計対象 | 2439 | 1196 | 841 | 83.5 |
| 長崎 | 長崎県島原病院 | 集計対象 | 670 | 497 | 95 | 88.4 |
| 熊本 | 熊本大学病院 | 集計対象 | 2894 | 1486 | 815 | 79.5 |
| 熊本 | 独立行政法人労働者健康安全機構 熊本労災病院 | 集計対象 | 638 | 424 | 80 | 79.0 |
| 熊本 | 人吉医療センター | 集計対象 | 728 | 434 | 70 | 69.2 |
| 熊本 | 熊本赤十字病院 | 集計対象 | 1437 | 975 | 222 | 83.3 |
| 熊本 | 国立病院機構 熊本医療センター | 集計対象 | 1556 | 921 | 266 | 76.3 |
| 熊本 | 済生会熊本病院 | 集計対象 | 1669 | 1006 | 354 | 81.5 |
| 熊本 | 荒尾市民病院 | 集計対象 | 407 | 261 | 55 | 77.6 |
| 大分 | 大分県立病院 | 集計対象 | 1448 | 975 | 286 | 87.1 |
| 大分 | 大分赤十字病院 | 集計対象 | 785 | 486 | 141 | 79.9 |
| 大分 | 大分大学医学部附属病院 | 集計対象 | 1569 | 738 | 447 | 75.5 |
| 大分 | 独立行政法人国立病院機構別府医療センター | | 734 | 508 | 127 | 86.5 |
| 大分 | 大分県済生会日田病院 | 集計対象 | 385 | 209 | 37 | 63.9 |

| 都道府 県 | 施設名称 | 集計対象 | 全登録 数 | 自施設 診断自 施設治 療（症 例区分 2) | 他施設 診断自 施設治 療（症 例区分 3) | 自施設 治療 （症例 区分2, 3）登録 割合 |
|----------|--------------------|------|----------|---------------------------------------|---------------------------------------|--|
| 大分 | 中津市立中津市民病院 | 集計対象 | 629 | 393 | 125 | 82.4 |
| 宮崎 | 宮崎県立宮崎病院 | 集計対象 | 1028 | 735 | 191 | 90.1 |
| 宮崎 | 国立病院機構 都城医療センター | 集計対象 | 716 | 462 | 138 | 83.8 |
| 宮崎 | 国立大学法人宮崎大学医学部附属病院 | 集計対象 | 1602 | 806 | 401 | 75.3 |
| 鹿児島 | 鹿児島大学病院 | 集計対象 | 2100 | 916 | 701 | 77.0 |
| 鹿児島 | 国立病院機構 鹿児島医療センター | 集計対象 | 714 | 365 | 192 | 78.0 |
| 鹿児島 | 鹿児島県立薩南病院 | 集計対象 | 175 | 103 | 27 | 74.3 |
| 鹿児島 | 独立行政法人国立病院機構 南九州病院 | 集計対象 | 280 | 176 | 57 | 83.2 |
| 鹿児島 | 県民健康プラザ 鹿屋医療センター | 集計対象 | 461 | 204 | 117 | 69.6 |
| 鹿児島 | 鹿児島市立病院 | 集計対象 | 916 | 508 | 138 | 70.5 |
| 鹿児島 | 公益社団法人昭和会 今給黎総合病院 | 集計対象 | 890 | 432 | 208 | 71.9 |
| 鹿児島 | 出水郡医師会広域医療センター | 集計対象 | 306 | 170 | 56 | 73.9 |
| 鹿児島 | 社会医療法人博愛会 相良病院 | 集計対象 | 933 | 560 | 128 | 73.7 |
| 沖縄 | 地方独立行政法人那覇市立病院 | 集計対象 | 896 | 504 | 176 | 75.9 |
| 沖縄 | 北部地区医師会病院 | 集計対象 | 228 | 150 | 12 | 71.1 |
| 沖縄 | 沖縄県立中部病院 | 集計対象 | 1006 | 579 | 169 | 74.4 |
| 沖縄 | 国立大学法人 琉球大学医学部附属病院 | 集計対象 | 1115 | 487 | 334 | 73.6 |

表 2-2-2 都道府県推薦病院調査参加 92 施設的全登録数及び症例区分 2, 3 の登録数

| 都道府県 | 施設名称 | 集計対象 | 全登録数 | 自施設 診断自 施設治 療(症 例区分 2) | 他施設 診断自 施設治 療(症 例区分 3) | 自施設 治療 (症例 区分 2, 3) 登録 割合 | |
|------|----------------------|------|------|---------------------------------------|---------------------------------------|--|------|
| 総数 | | | 47 | 66,009 | 46,559 | 7,833 | 82.4 |
| 北海道 | 斗南病院 | | | 724 | 362 | 245 | 83.8 |
| 北海道 | 製鉄記念室蘭病院 | | | 553 | 496 | 38 | 96.6 |
| 北海道 | 苫小牧市立病院 | | | 510 | 488 | (1-3) | 96.1 |
| 北海道 | 旭川赤十字病院 | | | 850 | 759 | 68 | 97.3 |
| 青森 | 八戸市立市民病院 | 集計対象 | | 1358 | 948 | 269 | 89.6 |
| 青森 | 三沢市立三沢病院 | 集計対象 | | 441 | 262 | 84 | 78.5 |
| 青森 | 青森市民病院 | | | 865 | 611 | 184 | 91.9 |
| 秋田 | 中通総合病院 | 集計対象 | | 589 | 399 | 63 | 78.4 |
| 秋田 | 市立秋田総合病院 | 集計対象 | | 817 | 632 | 105 | 90.2 |
| 茨城 | 茨城西南医療センター病院 | 集計対象 | | 552 | 347 | 47 | 71.4 |
| 茨城 | 水戸赤十字病院 | | | 1346 | 1088 | 108 | 88.9 |
| 群馬 | 国立病院機構沼田病院 | 集計対象 | | 301 | 197 | 42 | 79.4 |
| 群馬 | 群馬県済生会前橋病院 | 集計対象 | | 612 | 344 | 115 | 75.0 |
| 埼玉 | 上尾中央総合病院 | 集計対象 | | 1393 | 998 | 77 | 77.2 |
| 埼玉 | 埼玉石心会病院 | | | 751 | 440 | 48 | 65.0 |
| 埼玉 | 小川赤十字病院 | 集計対象 | | 483 | 358 | 40 | 82.4 |
| 埼玉 | 秀和総合病院 | | | 404 | 316 | 31 | 85.9 |
| 千葉 | 千葉徳洲会病院 | | | 516 | 285 | 33 | 61.6 |
| 東京 | 東京女子医科大学病院 | | | 1982 | 621 | 394 | 51.2 |
| 東京 | 日本医科大学多摩永山病院 | 集計対象 | | 847 | 551 | 136 | 81.1 |
| 東京 | 国家公務員共済組合連合会 立川病院 | | | 1288 | 758 | 168 | 71.9 |
| 東京 | 東京都立大塚病院 | 集計対象 | | 684 | 445 | 50 | 72.4 |
| 東京 | JR 東京総合病院 | | | 773 | 526 | 50 | 74.5 |
| 東京 | 東京都済生会中央病院 | | | 1075 | 750 | 92 | 78.3 |
| 東京 | 社会福祉法人 三井記念病院 | 集計対象 | | 1447 | 935 | 172 | 76.5 |
| 東京 | 社会医療法人河北医療財団 河北総合病院 | | | 648 | 523 | 0 | 80.7 |
| 東京 | 東大和病院 | 集計対象 | | 670 | 509 | 26 | 79.9 |
| 東京 | 東京慈恵会医科大学葛飾医療センター | | | 487 | 456 | 30 | 99.8 |
| 東京 | 東京慈恵会医科大学附属第三病院 | | | 1130 | 885 | 120 | 88.9 |
| 神奈川 | 平塚共済病院 | | | 639 | 506 | 42 | 85.8 |
| 神奈川 | 国家公務員共済組合連合会 横浜南共済病院 | 集計対象 | | 1137 | 874 | 83 | 84.2 |
| 神奈川 | 独立行政法人国立病院機構横浜医療センター | | | 824 | 444 | 281 | 88.0 |
| 新潟 | 労働者健康安全機構 新潟労災病院 | 集計対象 | | 462 | 394 | 38 | 93.5 |
| 新潟 | 済生会新潟病院 | | | 1011 | 743 | 90 | 82.4 |
| 富山 | 富山労災病院 | 集計対象 | | 274 | 216 | 13 | 83.6 |
| 富山 | 富山赤十字病院 | | | 810 | 650 | 77 | 89.8 |
| 富山 | 富山県済生会高岡病院 | | | 224 | 173 | 18 | 85.3 |
| 石川 | 地域医療機能推進機構 金沢病院 | 集計対象 | | 327 | 241 | 13 | 77.7 |
| 石川 | 公立松任石川中央病院 | | | 519 | 488 | 17 | 97.3 |
| 岐阜 | 松波総合病院 | 集計対象 | | 714 | 580 | 46 | 87.7 |
| 静岡 | 沼津市立病院 | 集計対象 | | 1010 | 653 | 76 | 72.2 |
| 静岡 | 焼津市立総合病院 | 集計対象 | | 839 | 592 | 103 | 82.8 |
| 静岡 | 国立病院機構 静岡医療センター | | | 571 | 328 | 52 | 66.5 |
| 静岡 | 市立島田市民病院 | | | 869 | 723 | 46 | 88.5 |
| 愛知 | 春日井市民病院 | 集計対象 | | 1131 | 895 | 95 | 87.5 |
| 愛知 | 医療法人豊田会 刈谷豊田総合病院 | | | 1618 | 1220 | 141 | 84.1 |
| 三重 | 済生会松阪総合病院 | | | 718 | 570 | 73 | 89.6 |
| 三重 | 松阪市民病院 | | | 559 | 458 | 46 | 90.2 |
| 滋賀 | 社会医療法人誠光会 草津総合病院 | 集計対象 | | 594 | 353 | 83 | 73.4 |
| 滋賀 | 近江八幡市立総合医療センター | 集計対象 | | 485 | 379 | 76 | 93.8 |
| 滋賀 | 済生会滋賀県病院 | | | 604 | 438 | 64 | 83.1 |
| 京都 | 京都岡本記念病院 | | | 645 | 343 | 21 | 56.4 |
| 京都 | 社会福祉法人 恩賜財団 済生会京都府病院 | | | 279 | 213 | 12 | 80.6 |
| 大阪 | 地方独立行政法人 市立吹田市民病院 | 集計対象 | | 650 | 526 | 101 | 96.5 |
| 大阪 | 大阪府済生会千里病院 | 集計対象 | | 849 | 651 | 113 | 90.0 |
| 大阪 | 箕面市立病院 | 集計対象 | | 780 | 570 | 92 | 84.9 |

| 都道府県 | 施設名称 | 集計対象 | 全登録数 | 自施設 診断自 施設治 療（症 例区分 2） | 他施設 診断自 施設治 療（症 例区分 3） | 自施設 治療 （症例 区分2、 3）登録 割合 |
|------|------------------------|------|------|---------------------------------------|---------------------------------------|--|
| 大阪 | Panasonic 健康保険組合松下記念病院 | | 790 | 593 | 62 | 82.9 |
| 大阪 | 医療法人徳洲会 八尾徳洲会総合病院 | | 889 | 629 | 42 | 75.5 |
| 大阪 | ベルランド総合病院 | 集計対象 | 1220 | 906 | 105 | 82.9 |
| 大阪 | 府中病院 | | 869 | 624 | 154 | 89.5 |
| 大阪 | 社会福祉法人恩賜財団大阪府済生会野江病院 | 集計対象 | 843 | 708 | 75 | 92.9 |
| 大阪 | 関西電力病院 | 集計対象 | 665 | 516 | 90 | 91.1 |
| 大阪 | 独立行政法人地域医療機能推進機構 大阪病院 | 集計対象 | 686 | 552 | 100 | 95.0 |
| 大阪 | 医療法人 警和会 大阪警察病院 | 集計対象 | 1641 | 1178 | 335 | 92.2 |
| 兵庫 | 神鋼記念病院 | | 1080 | 763 | 230 | 91.9 |
| 奈良 | 国保中央病院 | | 565 | 124 | 12 | 24.1 |
| 奈良 | 大和郡山病院 | | 164 | 137 | 26 | 99.4 |
| 奈良 | 大和高田市立病院 | 集計対象 | 507 | 448 | 32 | 94.7 |
| 鳥取 | 鳥取市立病院 | 集計対象 | 648 | 517 | 69 | 90.4 |
| 鳥取 | 鳥取赤十字病院 | | 646 | 501 | 56 | 86.2 |
| 鳥取 | 医療法人 十字会 野島病院 | | 169 | 145 | (1-3) | 87.6 |
| 島根 | 松江医療センター | | 101 | 90 | (4-6) | 94.1 |
| 岡山 | 岡山市立市民病院 | 集計対象 | 364 | 320 | 0 | 87.9 |
| 岡山 | 一般財団法人 倉敷成人病センター | 集計対象 | 647 | 463 | 100 | 87.0 |
| 広島 | 国家公務員共済組合連合会 呉共済病院 | | 757 | 583 | 75 | 86.9 |
| 広島 | 公立学校共済組合 中国中央病院 | 集計対象 | 586 | 482 | 90 | 97.6 |
| 高知 | 高知赤十字病院 | | 813 | 531 | 101 | 77.7 |
| 長崎 | 独立行政法人地域医療機能推進機構諫早総合病院 | 集計対象 | 1016 | 709 | 132 | 82.8 |
| 熊本 | 熊本再春医療センター | | 256 | 180 | 41 | 86.3 |
| 熊本 | 国家公務員共済組合連合会 熊本中央病院 | 集計対象 | 1024 | 664 | 190 | 83.4 |
| 熊本 | 大腸肛門病センター高野病院 | 集計対象 | 231 | 171 | 41 | 91.8 |
| 熊本 | 天草地域医療センター | 集計対象 | 279 | 208 | 36 | 87.5 |
| 熊本 | 熊本地域医療センター | 集計対象 | 506 | 344 | 76 | 83.0 |
| 大分 | 独立行政法人国立病院機構大分医療センター | 集計対象 | 502 | 369 | 77 | 88.8 |
| 鹿児島 | 医療法人徳洲会 大隅鹿屋病院 | 集計対象 | 209 | 141 | 17 | 75.6 |
| 鹿児島 | 公益社団法人鹿児島共済会南風病院 | 集計対象 | 854 | 406 | 217 | 73.0 |
| 鹿児島 | 鹿児島市医師会病院 | 集計対象 | 552 | 295 | 230 | 95.1 |
| 鹿児島 | 今村総合病院 | | 441 | 205 | 48 | 57.4 |
| 沖縄 | 社会医療法人敬愛会 中頭病院 | | 1080 | 835 | 72 | 84.0 |
| 沖縄 | 沖縄県立宮古病院 | | 192 | 105 | (7-9) | 58.3 |
| 沖縄 | 社会医療法人仁愛会 浦添総合病院 | 集計対象 | 514 | 281 | 102 | 74.5 |
| 沖縄 | 社会医療法人かりゆし会 ハートライフ病院 | 集計対象 | 465 | 326 | 36 | 77.8 |



図 2-1 がん診療連携拠点病院等における都道府県・施設別生存状況把握割合 (都道府県推薦病院を除く)



図 2-1 参考 調査参加施設における都道府県・施設別生存状況把握割合

Ⅲ 2012年5年生存率集計 結果詳細(全体) :悪性新生物<腫瘍>

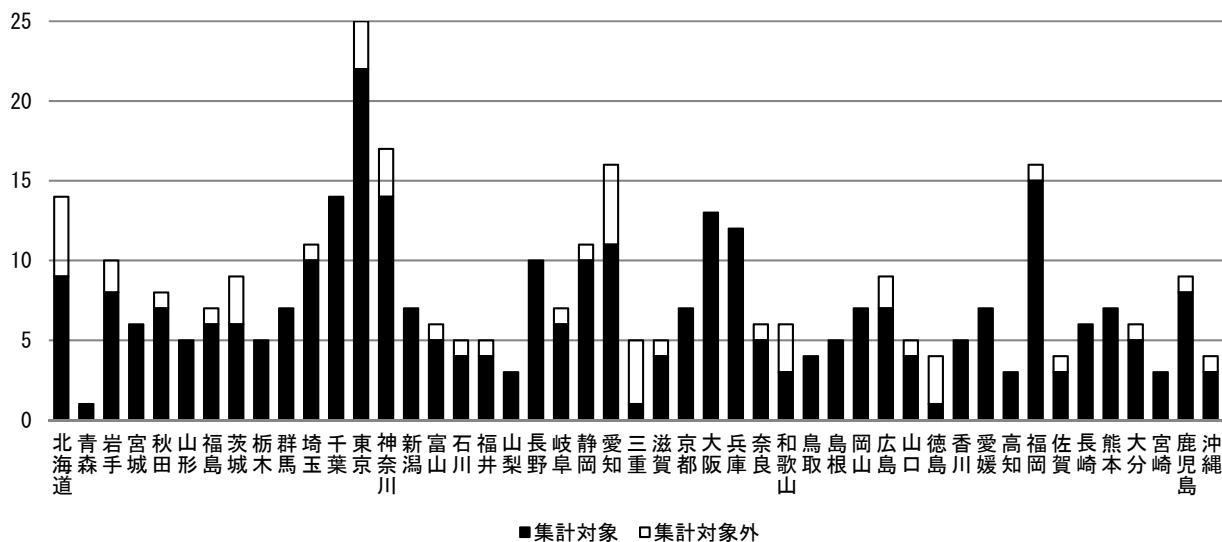
1. 全がん

| | 対象数 | 施設数 | 死亡数 | 平均年齢 | 生存状況把握割合 (%) |
|------|---------|-----|---------|------|--------------|
| 2012 | 406,210 | 365 | 162,910 | 67.6 | 97.9 |

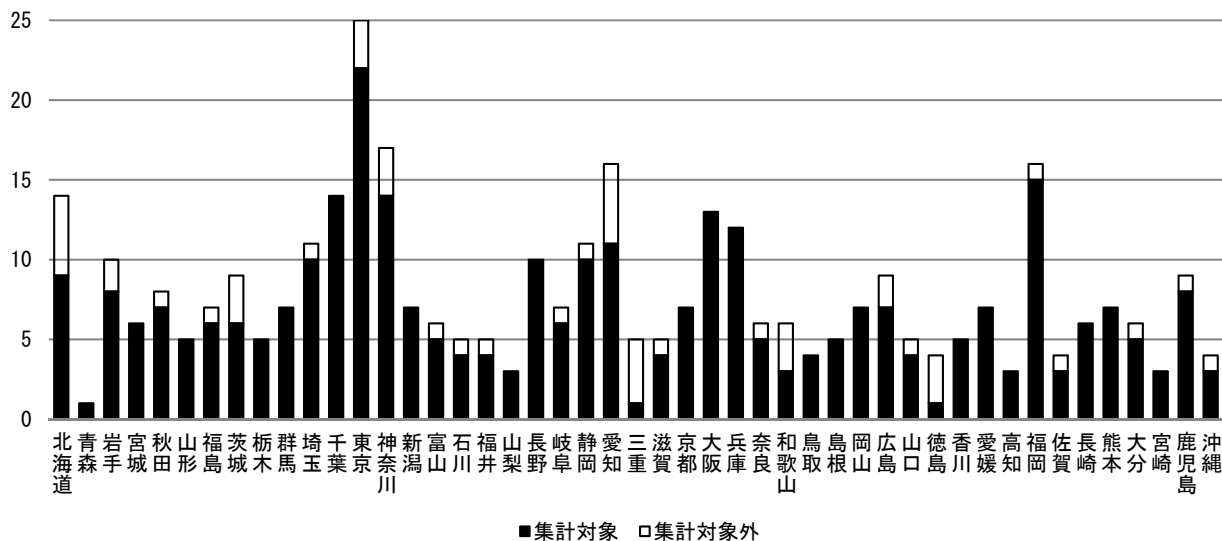
(0) 全がんの生存率集計値

全がんでの生存率集計値の算定に当たり、特性が異なるがんの生存率算定の意義について疑問を呈する声もあったが、先行する地域がん登録、全国がんセンター協議会加盟施設における既存生存率集計と比較するため、ここでは院内がん登録5年生存率集計においても全がんでの生存率集計結果について提示する。

(1) 生存状況把握割合

対象者は406,210例で、その内5年以内に死亡していた者は162,910例、打ち切りが8,683例であった。全体として、生存状況把握割合は97.9%であった。

(2) 対象者の属性

本集計対象者の属性を表3-1-1に示す。男性が58.0%、女性が42.0%とやや男性が多かった。診断時の年齢は、男女とも70歳代が最も多く、次いで60歳代となっており、60歳代、70歳代で全体の60.5%を占めた。60.7%の対象者に観血的治療が実施されており、54.1%が原発巣・治癒切除であった。発見経緯別にみると、その他・不明が半数以上であった。部位別にみると、男性では胃、肺、前立腺、大腸の順に、女性では乳房、大腸、胃の順に多かった。

表 3-1-1 対象者の属性

| | 男性 | | 女性 | | 全体 | |
|----------------|---------|-----------|---------|-----------|---------|-----------|
| | 対象数 | (%) | 対象数 | (%) | 対象数 | (%) |
| 全体 | 235,711 | 100.0 | 170,499 | 100.0 | 406,210 | 100.0 |
| 拠点病院等 | 221,041 | 93.8 | 160,298 | 94.0 | 381,339 | 93.9 |
| 都道府県推薦病院 | 14,670 | 6.2 | 10,201 | 6.0 | 24,871 | 6.1 |
| 年齢 | | | | | | |
| 平均年齢(SD) | 69.1 | (SD:11.7) | 65.6 | (SD:15.0) | 67.6 | (SD:13.3) |
| 0-14歳 | 755 | 0.3 | 633 | 0.4 | 1,388 | 0.3 |
| 15-39歳 | 4,353 | 1.8 | 8,563 | 5.0 | 12,916 | 3.2 |
| 40歳代 | 7,656 | 3.2 | 17,457 | 10.2 | 25,113 | 6.2 |
| 50歳代 | 24,314 | 10.3 | 25,070 | 14.7 | 49,384 | 12.2 |
| 60歳代 | 73,141 | 31.0 | 43,135 | 25.3 | 116,276 | 28.6 |
| 70歳代 | 84,995 | 36.1 | 44,630 | 26.2 | 129,625 | 31.9 |
| 80歳以上 | 40,497 | 17.2 | 31,011 | 18.2 | 71,508 | 17.6 |
| 観血的治療 | | | | | | |
| 有 | 129,143 | 54.8 | 117,284 | 68.8 | 246,427 | 60.7 |
| 原発巣・治癒切除 | 114,902 | 48.7 | 104,658 | 61.4 | 219,560 | 54.1 |
| 原発巣・非治癒切除 | 10,453 | 4.4 | 8,838 | 5.2 | 19,291 | 4.7 |
| 原発巣・治癒/非治癒の別不詳 | 3,788 | 1.6 | 3,788 | 2.2 | 7,576 | 1.9 |
| 無 | 106,568 | 45.2 | 53,215 | 31.2 | 159,783 | 39.3 |
| 発見経緯 | | | | | | |
| がん検診 | 17,094 | 7.3 | 15,901 | 9.3 | 32,995 | 8.1 |
| 健康診断・人間ドック | 21,097 | 9.0 | 10,729 | 6.3 | 31,826 | 7.8 |
| 他疾患経過観察中 | 77,075 | 32.7 | 41,922 | 24.6 | 118,997 | 29.3 |
| その他・不明 | 120,445 | 51.1 | 101,947 | 59.8 | 222,392 | 54.7 |
| 部位 | | | | | | |
| 口腔咽頭 | 8,388 | 3.6 | 3,212 | 1.9 | 11,600 | 2.9 |
| 食道 | 11,050 | 4.7 | 1,854 | 1.1 | 12,904 | 3.2 |
| 胃 | 41,862 | 17.8 | 17,466 | 10.2 | 59,328 | 14.6 |
| 結腸 | 17,818 | 7.6 | 14,954 | 8.8 | 32,772 | 8.1 |
| 直腸 | 11,656 | 4.9 | 6,529 | 3.8 | 18,185 | 4.5 |
| 大腸(再掲) | 29,474 | 12.5 | 21,483 | 12.6 | 50,957 | 12.5 |
| 肝臓 | 11,707 | 5.0 | 5,356 | 3.1 | 17,063 | 4.2 |
| 胆嚢胆管 | 4,824 | 2.0 | 3,846 | 2.3 | 8,670 | 2.1 |
| 膵臓 | 7,678 | 3.3 | 5,982 | 3.5 | 13,660 | 3.4 |
| 喉頭 | 3,270 | 1.4 | 237 | 0.1 | 3,507 | 0.9 |
| 肺 | 34,478 | 14.6 | 15,883 | 9.3 | 50,361 | 12.4 |
| 骨軟部 | 1,203 | 0.5 | 950 | 0.6 | 2,153 | 0.5 |
| 皮膚 | 5,175 | 2.2 | 4,996 | 2.9 | 10,171 | 2.5 |
| 乳房 | 212 | 0.1 | 35,650 | 20.9 | 35,862 | 8.8 |
| 子宮頸部 | - | | 6,827 | 4.0 | 6,827 | 1.7 |
| 子宮体部 | - | | 8,099 | 4.8 | 8,099 | 2.0 |
| 子宮 | - | | 25 | 0.0 | 25 | 0.0 |
| 卵巣 | - | | 5,172 | 3.0 | 5,172 | 1.3 |
| 前立腺 | 33,168 | 14.1 | - | | 33,168 | 8.2 |
| 膀胱 | 6,133 | 2.6 | 1,843 | 1.1 | 7,976 | 2.0 |
| 腎尿路 | 8,200 | 3.5 | 3,630 | 2.1 | 11,830 | 2.9 |
| 脳神経 | 4,308 | 1.8 | 5,704 | 3.3 | 10,012 | 2.5 |
| 甲状腺 | 1,887 | 0.8 | 5,212 | 3.1 | 7,099 | 1.7 |
| 悪性リンパ腫 | 8,002 | 3.4 | 6,878 | 4.0 | 14,880 | 3.7 |
| 多発性骨髄腫 | 1,746 | 0.7 | 1,470 | 0.9 | 3,216 | 0.8 |
| 白血病 | 3,481 | 1.5 | 2,372 | 1.4 | 5,853 | 1.4 |
| その他の血液 | 3,066 | 1.3 | 1,816 | 1.1 | 4,882 | 1.2 |
| その他 | 6,399 | 2.7 | 4,536 | 2.7 | 10,935 | 2.7 |

(3)5年生存率

表 3-1-2 に、実測生存率及び相対生存率を示す。年齢が高いほど実測生存率と相対生存率との乖離が大きくなっているが、これは若年者と比較して高齢者ではがん以外の要因で死亡する例が多くなることが影響していると考えられる。観血的治療の実施別にみると、男女ともに観血的治療有、特に原発巣・治癒切除例において生存率が高くなっていた。

表 3-1-2 属性別 5 年生存率

| | 男性 | | | | 女性 | | | | 全体 | | | |
|--------------------|------|------|---------|------|------|------|---------|------|------|------|---------|------|
| | 実測 | 相対 | 95%信頼区間 | | 実測 | 相対 | 95%信頼区間 | | 実測 | 相対 | 95%信頼区間 | |
| 全体 | 54.6 | 63.9 | 63.7 | 64.2 | 66.4 | 71.7 | 71.5 | 72.0 | 59.5 | 67.3 | 67.1 | 67.4 |
| 拠点病院等 | 54.7 | 64.0 | 63.8 | 64.3 | 66.6 | 71.9 | 71.7 | 72.2 | 59.7 | 67.4 | 67.2 | 67.6 |
| 都道府県推薦病院 | 52.2 | 62.2 | 61.2 | 63.1 | 62.4 | 68.3 | 67.3 | 69.4 | 56.4 | 64.7 | 64.0 | 65.4 |
| 年齢 | | | | | | | | | | | | |
| 0-14 歳 | 81.7 | 81.8 | 78.8 | 84.4 | 84.4 | 84.4 | 81.3 | 87.0 | 82.9 | 83.0 | 80.9 | 84.9 |
| 15-39 歳 | 77.4 | 77.7 | 76.4 | 79.0 | 86.9 | 87.1 | 86.4 | 87.8 | 83.7 | 83.9 | 83.3 | 84.6 |
| 40 歳代 | 70.3 | 71.0 | 70.0 | 72.1 | 85.7 | 86.2 | 85.7 | 86.8 | 81.0 | 81.6 | 81.1 | 82.1 |
| 50 歳代 | 65.2 | 67.1 | 66.5 | 67.7 | 78.6 | 79.7 | 79.1 | 80.2 | 72.0 | 73.5 | 73.1 | 73.9 |
| 60 歳代 | 61.0 | 65.5 | 65.1 | 65.8 | 71.9 | 73.9 | 73.5 | 74.4 | 65.1 | 68.6 | 68.3 | 68.9 |
| 70 歳代 | 53.6 | 63.8 | 63.4 | 64.2 | 61.2 | 66.5 | 66.0 | 67.0 | 56.2 | 64.7 | 64.4 | 65.1 |
| 80 歳以上 | 32.7 | 55.2 | 54.4 | 56.0 | 39.2 | 55.3 | 54.5 | 56.1 | 35.5 | 55.2 | 54.7 | 55.8 |
| 観血的治療 | | | | | | | | | | | | |
| 有 | 70.7 | 81.9 | 81.6 | 82.2 | 81.3 | 87.2 | 87.0 | 87.5 | 75.7 | 84.5 | 84.3 | 84.7 |
| 原発巣・治癒切除 | 73.5 | 85.2 | 84.9 | 85.5 | 84.3 | 90.5 | 90.3 | 90.7 | 78.6 | 87.8 | 87.6 | 88.0 |
| 原発巣・非治癒切除 | 43.4 | 49.6 | 48.5 | 50.7 | 49.8 | 53.1 | 52.0 | 54.2 | 46.3 | 51.2 | 50.4 | 52.0 |
| 原発巣・治癒/非治癒 の別不詳 | 60.1 | 69.1 | 67.3 | 70.9 | 71.7 | 76.2 | 74.7 | 77.7 | 65.9 | 72.7 | 71.5 | 73.9 |
| 無 | 35.0 | 41.8 | 41.4 | 42.1 | 33.3 | 36.8 | 36.4 | 37.3 | 34.4 | 40.2 | 39.8 | 40.3 |

2. 胃癌

| | 対象数 | 施設数 | 死亡数 | 平均年齢 | 生存状況把握割合 (%) |
|-------|--------|-----|--------|------|--------------|
| 2012 | 57,715 | 365 | 21,838 | 70.5 | 98.0 |
| I 期 | 35,855 | 364 | 6,254 | 70.6 | 97.7 |
| II 期 | 5,307 | 362 | 2,077 | 70.3 | 98.3 |
| III 期 | 6,087 | 363 | 3,802 | 70.1 | 98.5 |
| IV 期 | 9,622 | 364 | 8,984 | 69.6 | 98.8 |

施設数は、当該対象腫瘍が登録されていた施設数

(1) 生存状況把握割合

集計対象者は、57,715 例で、5 年以内に死亡していた者は 21,838 例、打ち切りが 1,146 例で、生存状況把握割合は、全体で 98.0%であった。

(2) 対象者の属性

胃の集計対象者の属性を表 3-2-1 に示す。性別にみると、男性が 7 割以上を占めた。診断時の年齢は、

70 歳代が最も多く、次いで 60 歳代となっており、60 歳代・70 歳代で全体の約 6 割以上を占めた。UICC TNM 分類総合ステージを見ると、I 期が 62.1%、次いで IV 期が 16.7%を占めた。80.4%において観血的治療が実施されており、75.2%が原発巣・治癒切除例であった。発見経緯としては、他疾患経過観察中が 31.4%であった。

表 3-2-1 対象者の属性

| | 男性 | | 女性 | | 全体 | |
|-------------------|--------|-----------|--------|-----------|--------|-----------|
| | 対象数 | (%) | 対象数 | (%) | 対象数 | (%) |
| 全体 | 40,959 | 100.0 | 16,756 | 100.0 | 57,715 | 100.0 |
| 拠点病院等 | 38,148 | 93.1 | 15,591 | 93.0 | 53,739 | 93.1 |
| 都道府県推薦病院 | 2,811 | 6.9 | 1,165 | 7.0 | 3,976 | 6.9 |
| 年齢 | | | | | | |
| 平均年齢 (SD) | 70.3 | (SD:10.0) | 70.8 | (SD:12.1) | 70.5 | (SD:10.6) |
| 0-14 歳 | (1-3) | | 0 | 0.0 | (1-3) | |
| 15-39 歳 | 259 | 0.6 | 292 | 1.7 | 551 | 1.0 |
| 40 歳代 | 941 | 2.3 | 755 | 4.5 | 1,696 | 2.9 |
| 50 歳代 | 4,026 | 9.8 | 1,621 | 9.7 | 5,647 | 9.8 |
| 60 歳代 | 12,625 | 30.8 | 4,144 | 24.7 | 16,769 | 29.1 |
| 70 歳代 | 15,620 | 38.1 | 5,689 | 34.0 | 21,309 | 36.9 |
| 80 歳以上 | 7,487 | 18.3 | 4,255 | 25.4 | 11,742 | 20.3 |
| UICC TNM 分類総合ステージ | | | | | | |
| I 期 | 25,843 | 63.1 | 10,012 | 59.8 | 35,855 | 62.1 |
| II 期 | 3,719 | 9.1 | 1,588 | 9.5 | 5,307 | 9.2 |
| III 期 | 4,195 | 10.2 | 1,892 | 11.3 | 6,087 | 10.5 |
| IV 期 | 6,627 | 16.2 | 2,995 | 17.9 | 9,622 | 16.7 |
| 不詳 | 575 | 1.4 | 269 | 1.6 | 844 | 1.5 |
| 観血的治療 | | | | | | |
| 有 | 33,035 | 80.7 | 13,361 | 79.7 | 46,396 | 80.4 |
| 原発巣・治癒切除 | 30,945 | 75.6 | 12,449 | 74.3 | 43,394 | 75.2 |
| 原発巣・非治癒切除 | 1,693 | 4.1 | 765 | 4.6 | 2,458 | 4.3 |
| 原発巣・治癒/非治癒の別不詳 | 397 | 1.0 | 147 | 0.9 | 544 | 0.9 |
| 無 | 7,924 | 19.3 | 3,395 | 20.3 | 11,319 | 19.6 |
| 発見経緯 | | | | | | |
| がん検診 | 4,392 | 10.7 | 1,622 | 9.7 | 6,014 | 10.4 |
| 健康診断・人間ドック | 5,346 | 13.1 | 1,643 | 9.8 | 6,989 | 12.1 |
| 他疾患経過観察中 | 13,506 | 33.0 | 4,622 | 27.6 | 18,128 | 31.4 |
| その他・不明 | 17,715 | 43.3 | 8,869 | 52.9 | 26,584 | 46.1 |

(3)5年生存率

男女別にみた5年相対生存率はほぼ同様であった。年代別にみると、80歳以上では相対生存率と実測生存率の差が広がる傾向があった。また、観血治療を受けた者では、相対生存率は全体で87.0%であった。

表 3-2-2 属性別5年生存率

| | 男性 | | | | 女性 | | | | 全体 | | | |
|-----------------|------|------|---------|------|------|------|---------|------|------|------|---------|------|
| | 実測 | 相対 | 95%信頼区間 | | 実測 | 相対 | 95%信頼区間 | | 実測 | 相対 | 95%信頼区間 | |
| 全体 | 60.9 | 72.1 | 71.6 | 72.7 | 64.2 | 71.3 | 70.5 | 72.1 | 61.9 | 71.9 | 71.4 | 72.3 |
| 拠点病院等 | 61.4 | 72.6 | 72.0 | 73.2 | 64.5 | 71.6 | 70.8 | 72.5 | 62.3 | 72.3 | 71.8 | 72.8 |
| 都道府県推薦病院 | 54.8 | 65.4 | 63.1 | 67.6 | 59.3 | 67.0 | 63.7 | 70.1 | 56.1 | 65.9 | 64.0 | 67.7 |
| 年齢 | | | | | | | | | | | | |
| 0-39歳 | 62.7 | 63.0 | 56.7 | 68.6 | 61.0 | 61.2 | 55.2 | 66.5 | 61.8 | 62.0 | 57.8 | 66.0 |
| 40歳代 | 70.8 | 71.6 | 68.5 | 74.4 | 70.7 | 71.1 | 67.7 | 74.2 | 70.7 | 71.4 | 69.1 | 73.5 |
| 50歳代 | 73.3 | 75.5 | 74.1 | 76.9 | 70.9 | 71.8 | 69.5 | 74.0 | 72.6 | 74.4 | 73.2 | 75.6 |
| 60歳代 | 69.0 | 74.0 | 73.1 | 74.8 | 71.9 | 74.0 | 72.5 | 75.4 | 69.7 | 74.0 | 73.2 | 74.7 |
| 70歳代 | 60.6 | 72.3 | 71.4 | 73.2 | 68.7 | 74.7 | 73.3 | 76.0 | 62.8 | 73.0 | 72.2 | 73.7 |
| 80歳以上 | 40.0 | 66.8 | 65.0 | 68.7 | 47.1 | 64.6 | 62.5 | 66.7 | 42.6 | 66.0 | 64.6 | 67.4 |
| UICC TNM 総合ステージ | | | | | | | | | | | | |
| I期 | 80.6 | 95.7 | 95.1 | 96.2 | 87.1 | 97.0 | 96.2 | 97.7 | 82.4 | 96.0 | 95.6 | 96.5 |
| II期 | 58.3 | 68.5 | 66.6 | 70.3 | 65.9 | 73.0 | 70.3 | 75.5 | 60.6 | 69.9 | 68.3 | 71.4 |
| III期 | 35.5 | 41.1 | 39.4 | 42.8 | 40.5 | 44.2 | 41.8 | 46.6 | 37.0 | 42.1 | 40.7 | 43.5 |
| IV期 | 5.4 | 6.2 | 5.6 | 6.9 | 6.2 | 6.8 | 5.8 | 7.7 | 5.7 | 6.4 | 5.9 | 6.9 |
| 不詳 | 14.4 | 19.5 | 15.7 | 23.6 | 9.0 | 11.7 | 7.6 | 16.8 | 12.7 | 17.0 | 14.1 | 20.2 |
| 観血的治療 | | | | | | | | | | | | |
| 有 | 73.9 | 87.0 | 86.5 | 87.6 | 78.8 | 87.0 | 86.2 | 87.7 | 75.3 | 87.0 | 86.6 | 87.5 |
| 原発巣・治癒切除 | 76.6 | 90.1 | 89.5 | 90.6 | 82.0 | 90.6 | 89.8 | 91.3 | 78.2 | 90.2 | 89.8 | 90.7 |
| 原発巣・非治癒切除 | 27.7 | 34.0 | 31.4 | 36.7 | 28.1 | 31.6 | 28.0 | 35.2 | 27.9 | 33.3 | 31.1 | 35.4 |
| 原発巣・治癒/非治癒の | | | | | | | | | | | | |
| 別不詳 | 58.2 | 69.2 | 63.2 | 74.8 | 62.4 | 69.8 | 60.3 | 78.1 | 59.3 | 69.4 | 64.4 | 74.1 |
| 無 | 6.5 | 8.2 | 7.5 | 8.9 | 6.3 | 7.6 | 6.6 | 8.6 | 6.4 | 8.0 | 7.4 | 8.6 |

3. 大腸癌

| | 対象数 | 施設数 | 死亡数 | 平均年齢 | 生存状況把握割合 (%) |
|------|--------|-----|--------|------|--------------|
| 2012 | 49,626 | 365 | 17,987 | 69.6 | 97.8 |
| 0期* | 16,775 | 361 | 2,262 | 67.6 | 95.8 |
| I期 | 12,957 | 364 | 2,209 | 69.3 | 97.5 |
| II期 | 13,284 | 363 | 3,152 | 71.1 | 97.6 |
| III期 | 12,842 | 364 | 3,998 | 68.7 | 98.1 |
| IV期 | 9,791 | 364 | 8,026 | 68.3 | 98.2 |

*全体集計には含まれていない。施設数は、当該対象腫瘍が登録されていた施設数

(1) 生存状況把握割合

集計対象 49,626 例のうち、5 年以内に死亡していた者は 17,987 例、打ち切りが 1,079 例で、全体として生存状況把握割合は 97.8%であった。

年齢は、男女ともに 70 歳代が最も多く、次いで 60 歳代が多くなっていた。UICC TNM 分類総合ステージ別にみると、全体では I、II、III 期ともに 25%前後にばらついていた。87.1%の対象者がなんらかの観血的治療を受けており、78.7%が原発巣・治癒切除例であった。発見経緯としては、他疾患経過観察中が 23.8%、がん検診が 11.0%、健康診断・人間ドックが 7.8%であった。

(2) 対象者の属性

対象者の属性を表 3-3-1 に示す。性別にみると、女性より男性がやや多く男性が 57.9%を占めた。診断時の年

表 3-3①-1 対象者の属性

| | 男性 | | 女性 | | 全体 | |
|-------------------|--------|-----------|--------|-----------|--------|-----------|
| | 対象数 | (%) | 対象数 | (%) | 対象数 | (%) |
| 全体 | 28,729 | 100.0 | 20,897 | 100.0 | 49,626 | 100.0 |
| 拠点病院等 | 26,239 | 91.3 | 19,107 | 91.4 | 45,346 | 91.4 |
| 都道府県推薦病院 | 2,490 | 8.7 | 1,790 | 8.6 | 4,280 | 8.6 |
| 年齢 | | | | | | |
| 平均年齢 (SD) | 69.0 | (SD:11.0) | 70.3 | (SD:12.5) | 69.6 | (SD:11.6) |
| 0-14 歳 | (1-3) | | 0 | 0.0 | (1-3) | |
| 15-39 歳 | 347 | 1.2 | 304 | 1.5 | 651 | 1.3 |
| 40 歳代 | 1,101 | 3.8 | 1,035 | 5.0 | 2,136 | 4.3 |
| 50 歳代 | 3,440 | 12.0 | 2,491 | 11.9 | 5,931 | 12.0 |
| 60 歳代 | 9,176 | 31.9 | 5,326 | 25.5 | 14,502 | 29.2 |
| 70 歳代 | 9,692 | 33.7 | 6,417 | 30.7 | 16,109 | 32.5 |
| 80 歳以上 | 4,970 | 17.3 | 5,324 | 25.5 | 10,294 | 20.7 |
| UICC TNM 分類総合ステージ | | | | | | |
| 0期* | 11,180 | - | 5,595 | - | 16,775 | - |
| I期 | 7,915 | 27.6 | 5,042 | 24.1 | 12,957 | 26.1 |
| II期 | 7,639 | 26.6 | 5,645 | 27.0 | 13,284 | 26.8 |
| III期 | 7,102 | 24.7 | 5,740 | 27.5 | 12,842 | 25.9 |
| IV期 | 5,638 | 19.6 | 4,153 | 19.9 | 9,791 | 19.7 |
| 不詳 | 435 | 1.5 | 317 | 1.5 | 752 | 1.5 |
| 観血的治療 | | | | | | |
| 有 | 25,012 | 87.1 | 18,234 | 87.3 | 43,246 | 87.1 |
| 原発巣・治癒切除 | 22,619 | 78.7 | 16,459 | 78.8 | 39,078 | 78.7 |
| 原発巣・非治癒切除 | 1,993 | 6.9 | 1,472 | 7.0 | 3,465 | 7.0 |
| 原発巣・治癒/非治癒の別不詳 | 400 | 1.4 | 303 | 1.4 | 703 | 1.4 |
| 無 | 3,717 | 12.9 | 2,663 | 12.7 | 6,380 | 12.9 |
| 発見経緯 | | | | | | |
| がん検診 | 3,085 | 10.7 | 2,351 | 11.3 | 5,436 | 11.0 |
| 健康診断・人間ドック | 2,412 | 8.4 | 1,472 | 7.0 | 3,884 | 7.8 |
| 他疾患経過観察中 | 7,147 | 24.9 | 4,662 | 22.3 | 11,809 | 23.8 |
| その他・不明 | 16,085 | 56.0 | 12,412 | 59.4 | 28,497 | 57.4 |

*全体集計には含まれていない

(3)5年生存率

5年生存率を表3-3①-2に示す。5年相対生存率は、男女ともほぼ同様であり全体では約73%であった。他の部位と同様、年代が高くなるほど、実測生存率と相対生存率の差が大きくなるが、これは高齢者ほど他疾患で亡くなる例が少なくないためと考えられる。UICC TNM 分類総合ステージ別に相対生存率をみると、I期では94.8%、II期では89.3%であった。観血的治療を受けたものは、相対生存率は81.8%であり、原発巣・治癒切除例においては86.8%であった。

表3-3①-2 属性別5年生存率

| | 男性 | | | 女性 | | | 全体 | | |
|-----------------|------|------|-----------|------|------|-----------|------|------|-----------|
| | 実測 | 相対 | 95%信頼区間 | 実測 | 相対 | 95%信頼区間 | 実測 | 相対 | 95%信頼区間 |
| 全体 | 61.9 | 72.6 | 72.0 73.3 | 65.4 | 73.0 | 72.3 73.7 | 63.4 | 72.8 | 72.3 73.3 |
| 拠点病院等 | 62.0 | 72.7 | 72.0 73.4 | 65.4 | 72.9 | 72.1 73.6 | 63.5 | 72.8 | 72.3 73.3 |
| 都道府県推薦病院 | 60.9 | 71.9 | 69.5 74.1 | 65.4 | 73.9 | 71.4 76.4 | 62.8 | 72.7 | 71.0 74.4 |
| 年齢 | | | | | | | | | |
| 0-39歳 | 67.9 | 68.2 | 62.9 72.9 | 69.3 | 69.5 | 63.9 74.4 | 68.5 | 68.8 | 65.0 72.2 |
| 40歳代 | 71.8 | 72.6 | 69.8 75.2 | 73.4 | 73.9 | 71.0 76.5 | 72.6 | 73.2 | 71.3 75.1 |
| 50歳代 | 72.6 | 74.8 | 73.2 76.3 | 74.5 | 75.5 | 73.7 77.2 | 73.4 | 75.1 | 73.9 76.2 |
| 60歳代 | 69.1 | 74.0 | 73.0 75.0 | 73.9 | 76.1 | 74.8 77.2 | 70.9 | 74.8 | 74.0 75.5 |
| 70歳代 | 60.9 | 72.5 | 71.3 73.6 | 68.9 | 74.9 | 73.7 76.2 | 64.1 | 73.5 | 72.6 74.3 |
| 80歳以上 | 40.6 | 69.6 | 67.2 71.9 | 46.5 | 66.0 | 64.1 68.0 | 43.7 | 67.7 | 66.2 69.2 |
| UICC TNM 総合ステージ | | | | | | | | | |
| 0期* | 84.2 | 96.7 | 95.9 97.5 | 90.4 | 98.0 | 97.1 98.8 | 86.3 | 97.1 | 96.5 97.7 |
| I期 | 80.1 | 93.9 | 92.8 94.9 | 86.9 | 96.1 | 95.1 97.1 | 82.8 | 94.8 | 94.0 95.5 |
| II期 | 74.3 | 89.2 | 88.0 90.4 | 78.3 | 89.5 | 88.3 90.7 | 76.0 | 89.3 | 88.5 90.2 |
| III期 | 66.2 | 76.8 | 75.5 78.0 | 71.5 | 79.0 | 77.7 80.3 | 68.6 | 77.8 | 76.9 78.7 |
| IV期 | 17.0 | 19.2 | 18.1 20.4 | 16.8 | 18.0 | 16.8 19.3 | 16.9 | 18.7 | 17.9 19.6 |
| 不詳 | 20.3 | 24.9 | 20.4 29.8 | 15.6 | 19.5 | 14.7 24.9 | 18.3 | 22.7 | 19.3 26.3 |
| 観血的治療 | | | | | | | | | |
| 有 | 69.7 | 81.7 | 81.0 82.3 | 73.7 | 82.0 | 81.3 82.7 | 71.4 | 81.8 | 81.3 82.3 |
| 原発巣・治癒切除 | 73.7 | 86.5 | 85.8 87.1 | 78.3 | 87.2 | 86.4 87.9 | 75.6 | 86.8 | 86.3 87.2 |
| 原発巣・非治癒切除 | 28.2 | 32.2 | 30.0 34.5 | 26.2 | 28.4 | 26.0 30.9 | 27.3 | 30.6 | 28.9 32.3 |
| 原発巣・治癒/非治癒の別不詳 | 49.0 | 56.3 | 50.5 61.8 | 56.9 | 62.8 | 56.4 68.7 | 52.4 | 59.1 | 54.8 63.2 |
| 無 | 9.0 | 10.6 | 9.5 11.7 | 8.0 | 9.3 | 8.1 10.5 | 8.6 | 10.0 | 9.2 10.9 |

*全体集計には含まれていない

結腸癌

| | 対象数 | 施設数 | 死亡数 | 平均年齢 | 生存状況把握割合 (%) |
|------|--------|-----|--------|------|--------------|
| 2012 | 32,318 | 365 | 11,896 | 70.8 | 97.8 |
| 0期* | 12,410 | 360 | 1,727 | 66.8 | 95.8 |
| I期 | 8,342 | 364 | 1,511 | 70.4 | 97.6 |
| II期 | 9,222 | 363 | 2,194 | 72.1 | 97.6 |
| III期 | 7,871 | 363 | 2,487 | 70.3 | 98.1 |
| IV期 | 6,383 | 364 | 5,303 | 69.3 | 98.3 |

*全体集計には含まれていない。施設数は、当該対象腫瘍が登録されていた施設数

(1) 生存状況把握割合

対象数は、32,318例、うち死亡数が11,896例、打ち切り数が703例で生存状況把握割合は97.8%であった。

(2) 対象者の属性

男性が約55%、女性が約45%を占め、平均年齢は、70.8歳であった。UICC TNM分類総合ステージ別にみると、I～III期が約25%前後であった。約88%になんらかの観血的治療が実施されていた。

表 3-3②-1 結腸 対象者の属性

| | 男性 | | 女性 | | 全体 | |
|------------------|--------|-----------|--------|-----------|--------|-----------|
| | 対象数 | (%) | 対象数 | (%) | 対象数 | (%) |
| 全体 | 17,616 | 100.0 | 14,702 | 100.0 | 32,318 | 100.0 |
| 拠点病院等 | 16,039 | 91.0 | 13,436 | 91.4 | 29,475 | 91.2 |
| 都道府県推薦病院 | 1,577 | 9.0 | 1,266 | 8.6 | 2,843 | 8.8 |
| 年齢 | | | | | | |
| 平均年齢 (SD) | 70.3 | (SD:10.8) | 71.3 | (SD:12.2) | 70.8 | (SD:11.4) |
| 0-14歳 | (1-3) | | 0 | 0.0 | (1-3) | |
| 15-39歳 | 188 | 1.1 | 176 | 1.2 | 364 | 1.1 |
| 40歳代 | 545 | 3.1 | 612 | 4.2 | 1,157 | 3.6 |
| 50歳代 | 1,741 | 9.9 | 1,548 | 10.5 | 3,289 | 10.2 |
| 60歳代 | 5,180 | 29.4 | 3,615 | 24.6 | 8,795 | 27.2 |
| 70歳代 | 6,389 | 36.3 | 4,639 | 31.6 | 11,028 | 34.1 |
| 80歳以上 | 3,570 | 20.3 | 4,112 | 28.0 | 7,682 | 23.8 |
| UICC TNM分類総合ステージ | | | | | | |
| 0期* | 8,241 | - | 4,169 | - | 12,410 | - |
| I期 | 5,024 | 28.5 | 3,318 | 22.6 | 8,342 | 25.8 |
| II期 | 4,971 | 28.2 | 4,251 | 28.9 | 9,222 | 28.5 |
| III期 | 3,942 | 22.4 | 3,929 | 26.7 | 7,871 | 24.4 |
| IV期 | 3,411 | 19.4 | 2,972 | 20.2 | 6,383 | 19.8 |
| 不詳 | 268 | 1.5 | 232 | 1.6 | 500 | 1.5 |
| 観血的治療 | | | | | | |
| 有 | 15,546 | 88.2 | 12,901 | 87.7 | 28,447 | 88.0 |
| 原発巣・治癒切除 | 14,083 | 79.9 | 11,629 | 79.1 | 25,712 | 79.6 |
| 原発巣・非治癒切除 | 1,233 | 7.0 | 1,058 | 7.2 | 2,291 | 7.1 |
| 原発巣・治癒/非治癒の別不詳 | 230 | 1.3 | 214 | 1.5 | 444 | 1.4 |
| 無 | 2,070 | 11.8 | 1,801 | 12.3 | 3,871 | 12.0 |
| 発見経緯 | | | | | | |
| がん検診 | 1,979 | 11.2 | 1,724 | 11.7 | 3,703 | 11.5 |
| 健康診断・人間ドック | 1,484 | 8.4 | 1,099 | 7.5 | 2,583 | 8.0 |
| 他疾患経過観察中 | 5,180 | 29.4 | 3,685 | 25.1 | 8,865 | 27.4 |
| その他・不明 | 8,973 | 50.9 | 8,194 | 55.7 | 17,167 | 53.1 |

*全体集計には含まれていない

(3)5年生存率

表 3-3②-2 結腸に、属性別 5 年実測生存率と相対生存率を示す。年齢が高くなるほど実測生存率と相対生存率の差に乖離が大きくなる傾向にあった。これは年齢が高いほどがん以外の死因で亡くなる確率が高くなることが影響していると考えられる。UICC TNM 分類総合ステージ別にみると、I 期、II 期では相対生存率は 90% 以上であった。

表 3-3②-2 結腸 属性別 5 年生存率

| | 男性 | | | | 女性 | | | | 全体 | | | |
|-----------------|------|------|---------|------|------|------|---------|------|------|------|---------|------|
| | 実測 | 相対 | 95%信頼区間 | | 実測 | 相対 | 95%信頼区間 | | 実測 | 相対 | 95%信頼区間 | |
| 全体 | 61.2 | 73.2 | 72.3 | 74.1 | 64.7 | 72.8 | 72.0 | 73.7 | 62.8 | 73.1 | 72.4 | 73.7 |
| 拠点病院等 | 61.3 | 73.3 | 72.4 | 74.2 | 64.8 | 72.8 | 71.9 | 73.7 | 62.9 | 73.1 | 72.4 | 73.7 |
| 都道府県推薦病院 | 60.5 | 72.4 | 69.5 | 75.3 | 64.1 | 73.1 | 70.0 | 76.1 | 62.1 | 72.8 | 70.6 | 74.8 |
| 年齢 | | | | | | | | | | | | |
| 0-39 歳 | 65.0 | 65.3 | 58.0 | 71.6 | 67.2 | 67.4 | 59.9 | 73.9 | 66.1 | 66.3 | 61.1 | 70.9 |
| 40 歳代 | 71.4 | 72.1 | 68.1 | 75.8 | 71.3 | 71.8 | 68.0 | 75.2 | 71.3 | 71.9 | 69.2 | 74.5 |
| 50 歳代 | 72.3 | 74.5 | 72.3 | 76.6 | 73.0 | 74.0 | 71.7 | 76.2 | 72.7 | 74.3 | 72.7 | 75.8 |
| 60 歳代 | 69.4 | 74.4 | 73.1 | 75.8 | 73.8 | 75.9 | 74.4 | 77.4 | 71.2 | 75.0 | 74.0 | 76.0 |
| 70 歳代 | 61.6 | 73.6 | 72.1 | 75.0 | 69.0 | 75.1 | 73.6 | 76.5 | 64.7 | 74.2 | 73.2 | 75.3 |
| 80 歳以上 | 41.4 | 71.2 | 68.4 | 74.0 | 47.6 | 67.5 | 65.3 | 69.6 | 44.7 | 69.2 | 67.4 | 70.9 |
| UICC TNM 総合ステージ | | | | | | | | | | | | |
| 0 期* | 83.7 | 96.5 | 95.5 | 97.4 | 90.0 | 97.7 | 96.6 | 98.6 | 85.8 | 96.9 | 96.2 | 97.6 |
| I 期 | 78.7 | 93.5 | 92.1 | 94.8 | 86.2 | 96.1 | 94.7 | 97.3 | 81.7 | 94.5 | 93.5 | 95.5 |
| II 期 | 73.3 | 89.8 | 88.3 | 91.3 | 79.1 | 91.0 | 89.6 | 92.4 | 76.0 | 90.4 | 89.3 | 91.4 |
| III 期 | 65.3 | 77.4 | 75.6 | 79.2 | 70.9 | 79.1 | 77.5 | 80.7 | 68.1 | 78.3 | 77.1 | 79.5 |
| IV 期 | 16.1 | 18.4 | 17.0 | 19.8 | 15.6 | 16.8 | 15.4 | 18.2 | 15.8 | 17.6 | 16.6 | 18.7 |
| 不詳 | 21.2 | 26.0 | 20.2 | 32.3 | 14.2 | 18.2 | 12.7 | 24.5 | 18.0 | 22.5 | 18.4 | 26.9 |
| 観血的治療 | | | | | | | | | | | | |
| 有 | 68.5 | 83.8 | 80.8 | 82.6 | 72.9 | 81.8 | 80.9 | 82.6 | 70.5 | 81.8 | 81.1 | 82.4 |
| 原発巣・治癒切除 | 72.5 | 86.6 | 85.8 | 87.5 | 77.7 | 87.3 | 86.5 | 88.2 | 74.9 | 87.0 | 86.3 | 87.6 |
| 原発巣・非治癒切除 | 25.6 | 29.7 | 26.9 | 32.6 | 23.3 | 25.4 | 22.7 | 28.3 | 24.5 | 27.7 | 25.7 | 29.7 |
| 原発巣・治癒/非治癒の別不詳 | 50.8 | 59.3 | 51.5 | 66.7 | 54.8 | 61.0 | 53.3 | 68.1 | 52.7 | 60.2 | 54.7 | 65.4 |
| 無 | 6.2 | 7.7 | 6.4 | 9.1 | 5.6 | 6.5 | 5.3 | 7.8 | 5.9 | 7.1 | 6.2 | 8.1 |

*全体集計には含まれていない

直腸癌

| | 対象数 | 施設数 | 死亡数 | 平均年齢 | 生存状況把握割合 (%) |
|------|--------|-----|-------|------|--------------|
| 2012 | 17,308 | 365 | 6,091 | 67.3 | 97.8 |
| 0期* | 4,365 | 349 | 535 | 57.4 | 95.9 |
| I期 | 4,615 | 362 | 698 | 67.5 | 97.4 |
| II期 | 4,062 | 359 | 958 | 68.8 | 97.8 |
| III期 | 4,971 | 363 | 1,511 | 66.3 | 98.1 |
| IV期 | 3,408 | 361 | 2,723 | 66.2 | 98.0 |

*全体集計には含まれていない。施設数は、当該対象腫瘍が登録されていた施設数

(1) 生存状況把握割合

対象数は、17,308例、うち死亡数が6,091例、打ち切り数が376例で生存状況把握割合は97.8%であった。

(2) 対象者の属性

男性が約64%、女性が約36%を占め、平均年齢は、67.3歳であった。UICC TNM分類総合ステージ別にみると、III期が28.7%であった。約86%になんらかの観血的治療が実施されていた。

表 3-3③-1 直腸 対象者の属性

| | 男性 | | 女性 | | 全体 | |
|------------------|--------|-----------|-------|-----------|--------|-----------|
| | 対象数 | (%) | 対象数 | (%) | 対象数 | (%) |
| 全体 | 11,113 | 100.0 | 6,195 | 100.0 | 17,308 | 100.0 |
| 拠点病院等 | 10,200 | 91.8 | 5,671 | 91.5 | 15,871 | 91.7 |
| 都道府県推薦病院 | 913 | 8.2 | 524 | 8.5 | 1,437 | 8.3 |
| 年齢 | | | | | | |
| 平均年齢 (SD) | 67.0 | (SD:11.0) | 67.9 | (SD:12.8) | 67.3 | (SD:11.7) |
| 15-39歳 | 159 | 1.4 | 128 | 2.1 | 287 | 1.7 |
| 40歳代 | 556 | 5.0 | 423 | 6.8 | 979 | 5.7 |
| 50歳代 | 1,699 | 15.3 | 943 | 15.2 | 2,642 | 15.3 |
| 60歳代 | 3,996 | 36.0 | 1,711 | 27.6 | 5,707 | 33.0 |
| 70歳代 | 3,303 | 29.7 | 1,778 | 28.7 | 5,081 | 29.4 |
| 80歳以上 | 1,400 | 12.6 | 1,212 | 19.6 | 2,612 | 15.1 |
| UICC TNM分類総合ステージ | | | | | | |
| 0期* | 2,939 | - | 1,426 | - | 4,365 | - |
| I期 | 2,891 | 26.0 | 1,724 | 27.8 | 4,615 | 26.7 |
| II期 | 2,668 | 24.0 | 1,394 | 22.5 | 4,062 | 23.5 |
| III期 | 3,160 | 28.4 | 1,811 | 29.2 | 4,971 | 28.7 |
| IV期 | 2,227 | 20.0 | 1,181 | 19.1 | 3,408 | 19.7 |
| 不詳 | 167 | 1.5 | 85 | 1.4 | 252 | 1.5 |
| 観血的治療 | | | | | | |
| 有 | 9,466 | 85.2 | 5,333 | 86.1 | 14,799 | 85.5 |
| 原発巣・治癒切除 | 8,536 | 76.8 | 4,830 | 78.0 | 13,366 | 77.2 |
| 原発巣・非治癒切除 | 760 | 6.8 | 414 | 6.7 | 1,174 | 6.8 |
| 原発巣・治癒/非治癒の別不詳 | 170 | 1.5 | 89 | 1.4 | 259 | 1.5 |
| 無 | 1,647 | 14.8 | 862 | 13.9 | 2,509 | 14.5 |
| 発見経緯 | | | | | | |
| がん検診 | 1,106 | 10.0 | 627 | 10.1 | 1,733 | 10.0 |
| 健康診断・人間ドック | 928 | 8.4 | 373 | 6.0 | 1,301 | 7.5 |
| 他疾患経過観察中 | 1,967 | 17.7 | 977 | 15.8 | 2,944 | 17.0 |
| その他・不明 | 7,112 | 64.0 | 4,218 | 68.1 | 11,330 | 65.5 |

*全体集計には含まれていない

(3)5年生存率

表 3-3③-2 直腸に、属性別 5 年実測生存率と相対生存率を示す。年齢が高くなるほど実測生存率と相対生存率の差に乖離が大きくなる傾向にあった。これは年齢が高いほどがん以外の死因で亡くなる確率が高くなることが影響していると考えられる。UICC TNM 分類総合ステージ別にみると、全体では I 期では相対性生存率は 90%以上であった。

表 3-3③-2 直腸 属性別 5 年生存率

| | 男性 | | | | 女性 | | | | 全体 | | | |
|-----------------|------|------|---------|------|------|------|---------|-------|------|------|---------|------|
| | 実測 | 相対 | 95%信頼区間 | | 実測 | 相対 | 95%信頼区間 | | 実測 | 相対 | 95%信頼区間 | |
| 全体 | 63.0 | 71.8 | 70.8 | 72.8 | 67.1 | 73.3 | 72.0 | 74.6 | 64.5 | 72.4 | 71.5 | 73.2 |
| 拠点病院等 | 63.1 | 71.9 | 70.8 | 72.9 | 67.0 | 73.1 | 71.8 | 74.4 | 64.5 | 72.3 | 71.5 | 73.2 |
| 都道府県推薦病院 | 61.7 | 70.9 | 67.1 | 74.5 | 68.3 | 75.8 | 71.2 | 80.1 | 64.1 | 72.7 | 69.8 | 75.5 |
| 年齢 | | | | | | | | | | | | |
| 15-39 歳 | 71.4 | 71.7 | 63.9 | 78.2 | 72.2 | 72.4 | 63.6 | 79.4 | 71.8 | 72.0 | 66.3 | 76.9 |
| 40 歳代 | 72.3 | 73.1 | 69.1 | 76.7 | 76.5 | 76.9 | 72.5 | 80.8 | 74.1 | 74.8 | 71.9 | 77.4 |
| 50 歳代 | 72.9 | 75.0 | 72.8 | 77.1 | 76.9 | 77.9 | 75.1 | 80.5 | 74.3 | 76.1 | 74.3 | 77.7 |
| 60 歳代 | 68.6 | 73.4 | 71.9 | 75.0 | 74.3 | 76.4 | 74.2 | 78.4 | 70.3 | 74.3 | 73.1 | 75.6 |
| 70 歳代 | 59.4 | 70.4 | 68.3 | 72.3 | 68.8 | 74.6 | 72.2 | 76.9 | 62.7 | 71.9 | 70.3 | 73.4 |
| 80 歳以上 | 38.6 | 65.4 | 61.0 | 69.7 | 43.0 | 61.2 | 57.2 | 65.2 | 40.7 | 63.3 | 60.4 | 66.3 |
| UICC TNM 総合ステージ | | | | | | | | | | | | |
| 0 期* | 85.6 | 97.3 | 95.8 | 98.7 | 91.4 | 98.9 | 97.2 | 100.0 | 87.5 | 97.9 | 96.7 | 98.9 |
| I 期 | 82.5 | 94.6 | 93.0 | 96.2 | 88.4 | 96.3 | 94.6 | 97.9 | 84.7 | 95.3 | 94.1 | 96.4 |
| II 期 | 76.3 | 88.1 | 86.2 | 89.9 | 76.1 | 85.0 | 82.4 | 87.4 | 76.2 | 87.0 | 85.5 | 88.5 |
| III 期 | 67.4 | 76.0 | 74.2 | 77.9 | 72.7 | 78.8 | 76.5 | 81.0 | 69.3 | 77.1 | 75.6 | 78.5 |
| IV 期 | 18.5 | 20.5 | 18.7 | 22.3 | 20.0 | 21.2 | 18.8 | 23.7 | 19.0 | 20.7 | 19.3 | 22.2 |
| 不詳 | 18.7 | 23.2 | 16.3 | 31.0 | 19.2 | 23.1 | 13.9 | 34.1 | 18.9 | 23.2 | 17.5 | 29.5 |
| 観血的治療 | | | | | | | | | | | | |
| 有 | 71.6 | 81.6 | 80.5 | 82.6 | 75.8 | 82.5 | 81.2 | 83.7 | 73.1 | 81.9 | 81.1 | 82.7 |
| 原発巣・治癒切除 | 75.6 | 86.2 | 85.1 | 87.2 | 79.7 | 86.8 | 85.5 | 88.0 | 77.1 | 86.4 | 85.6 | 87.2 |
| 原発巣・非治癒切除 | 32.3 | 36.3 | 32.5 | 40.0 | 33.3 | 36.0 | 31.1 | 40.9 | 32.7 | 36.2 | 33.2 | 39.2 |
| 原発巣・治癒/非治癒の別不詳 | 46.6 | 52.3 | 43.7 | 60.5 | 62.0 | 67.0 | 55.1 | 77.1 | 51.9 | 57.4 | 50.4 | 64.0 |
| 無 | 12.4 | 14.2 | 12.4 | 16.1 | 13.1 | 14.9 | 12.5 | 17.7 | 12.7 | 14.4 | 13.0 | 16.0 |

*全体集計には含まれていない

4. 肝細胞癌と肝内胆管癌

肝細胞癌

| | 対象数 | 施設数 | 死亡数 | 平均年齢 | 生存状況把握割合 (%) |
|-------|--------|-----|-------|------|--------------|
| 2012 | 14,816 | 362 | 8,962 | 70.8 | 98.0 |
| I 期 | 6,467 | 356 | 2,850 | 71.1 | 97.7 |
| II 期 | 4,451 | 352 | 2,688 | 70.8 | 98.2 |
| III 期 | 2,501 | 352 | 2,135 | 70.9 | 98.2 |
| IV 期 | 1,126 | 315 | 1,066 | 68.9 | 98.6 |

施設数は、当該対象腫瘍が登録されていた施設数

(1) 生存状況把握割合

対象者は、14,816 例で、そのうち 5 年以内に死亡していたのは 6,288 例、打ち切りが 264 例であった。全体として、生存状況把握割合は 98.0%であった。

男性が約 71%を占めた。年代をみると、70 歳代が最も多く男性で 37.5%、女性は 45.0%であった。UICC TNM 総合ステージ別にみると、全体で I 期が約 44%、II 期が約 30%、III 期が約 17%となっていた。27.1%に観血的治療が実施されていた。発見経緯としては、他疾患経過観察中が 69.0%であった。

(2) 対象者の属性

対象者の属性を表 3-4①-1 に示す。性別にみると、

表 3-4①-1 対象者の属性

| | 男性 | | 女性 | | 全体 | |
|-------------------|--------|-----------|-------|----------|--------|-----------|
| | 対象数 | (%) | 対象数 | (%) | 対象数 | (%) |
| 全体 | 10,309 | 100.0 | 4,507 | 100.0 | 14,816 | 100.0 |
| 拠点病院等 | 9,579 | 92.9 | 4,191 | 93.0 | 13,770 | 92.9 |
| 都道府県推薦病院 | 730 | 7.1 | 316 | 7.0 | 1,046 | 7.1 |
| 年齢 | | | | | | |
| 平均年齢 (SD) | 69.6 | (SD:10.1) | 73.6 | (SD:9.4) | 70.8 | (SD:10.0) |
| 0-14 歳 | (1-3) | | (1-3) | | (1-3) | |
| 15-39 歳 | 70 | 0.7 | 27 | 0.6 | 97 | 0.7 |
| 40 歳代 | 285 | 2.8 | 57 | 1.3 | 342 | 2.3 |
| 50 歳代 | 1,193 | 11.6 | 231 | 5.1 | 1,424 | 9.6 |
| 60 歳代 | 3,237 | 31.4 | 961 | 21.3 | 4,198 | 28.3 |
| 70 歳代 | 3,871 | 37.5 | 2,027 | 45.0 | 5,898 | 39.8 |
| 80 歳以上 | 1,652 | 16.0 | 1,203 | 26.7 | 2,855 | 19.3 |
| UICC TNM 分類総合ステージ | | | | | | |
| I 期 | 4,153 | 40.3 | 2,314 | 51.3 | 6,467 | 43.6 |
| II 期 | 3,133 | 30.4 | 1,318 | 29.2 | 4,451 | 30.0 |
| III 期 | 1,949 | 18.9 | 552 | 12.2 | 2,501 | 16.9 |
| IV 期 | 889 | 8.6 | 237 | 5.3 | 1,126 | 7.6 |
| 不詳 | 185 | 1.8 | 86 | 1.9 | 271 | 1.8 |
| 取扱い規約治療前ステージ | | | | | | |
| I 期 | 2,037 | 19.8 | 1,317 | 29.2 | 3,354 | 22.6 |
| II 期 | 3,695 | 35.8 | 1,721 | 38.2 | 5,416 | 36.6 |
| III 期 | 2,550 | 24.7 | 864 | 19.2 | 3,414 | 23.0 |
| IV 期 | 1,794 | 17.4 | 493 | 10.9 | 2,287 | 15.4 |
| 不詳 (空欄含む) | 233 | 2.3 | 112 | 2.5 | 345 | 2.3 |
| 観血的治療 | | | | | | |
| 有 | 3,031 | 29.4 | 980 | 21.7 | 4,011 | 27.1 |
| 原発巣・治癒切除 | 2,793 | 27.1 | 910 | 20.2 | 3,703 | 25.0 |
| 原発巣・非治癒切除 | 153 | 1.5 | 44 | 1.0 | 197 | 1.3 |
| 原発巣・治癒/非治癒の別不詳 | 85 | 0.8 | 26 | 0.6 | 111 | 0.7 |
| 無 | 7,278 | 70.6 | 3,527 | 78.3 | 10,805 | 72.9 |
| 発見経緯 | | | | | | |
| がん検診 | 69 | 0.7 | 13 | 0.3 | 82 | 0.6 |
| 健康診断・人間ドック | 422 | 4.1 | 69 | 1.5 | 491 | 3.3 |
| 他疾患経過観察中 | 6,839 | 66.3 | 3,388 | 75.2 | 10,227 | 69.0 |
| その他・不明 | 2,979 | 28.9 | 1,037 | 23.0 | 4,016 | 27.1 |

(3)5年生存率

5年生存率を表3-4①-2に示す。全体として、相対生存率は男女ともに約45%とほぼ同様であった。他の部位と比較して、80歳以上を除き年代による実測生存率と相対生存率の差はやや小さくなっており、予後があまり良くないことを示唆している。UICC TNM分類別にみると、I期では相対生存率は全体で約64%である。観血的治療を受けたものの割合は約3割であるが、観血的治療を受けたものの相対生存率は71.0%であった。

表3-4①-2 属性別5年生存率

| | 男性 | | | | 女性 | | | | 全体 | | | |
|-----------------|------|------|---------|------|------|------|---------|------|------|------|---------|------|
| | 実測 | 相対 | 95%信頼区間 | | 実測 | 相対 | 95%信頼区間 | | 実測 | 相対 | 95%信頼区間 | |
| 全体 | 38.1 | 44.6 | 43.5 | 45.8 | 40.3 | 45.0 | 43.4 | 46.7 | 38.8 | 44.8 | 43.8 | 45.7 |
| 拠点病院等 | 38.3 | 44.9 | 43.8 | 46.1 | 40.5 | 45.2 | 43.6 | 46.9 | 39.0 | 45.0 | 44.1 | 45.9 |
| 都道府県推薦病院 | 34.6 | 41.0 | 36.9 | 45.2 | 37.8 | 42.5 | 36.4 | 48.7 | 35.6 | 41.5 | 38.0 | 44.9 |
| 年齢 | | | | | | | | | | | | |
| 0-39歳 | 51.0 | 51.2 | 38.6 | 62.5 | - | - | | | 49.4 | 49.6 | 39.1 | 59.2 |
| 40歳代 | 49.8 | 50.4 | 44.3 | 56.2 | 50.6 | 50.9 | 37.2 | 63.1 | 49.9 | 50.5 | 45.0 | 55.7 |
| 50歳代 | 46.2 | 47.6 | 44.6 | 50.5 | 58.8 | 59.6 | 52.8 | 65.8 | 48.3 | 49.6 | 46.8 | 52.2 |
| 60歳代 | 42.1 | 45.1 | 43.3 | 46.9 | 52.7 | 54.3 | 51.0 | 57.6 | 44.5 | 47.2 | 45.6 | 48.8 |
| 70歳代 | 37.4 | 44.8 | 43.0 | 46.7 | 41.0 | 44.8 | 42.4 | 47.1 | 38.6 | 44.8 | 43.3 | 46.2 |
| 80歳以上 | 23.4 | 37.9 | 34.6 | 41.3 | 25.1 | 33.4 | 30.2 | 36.8 | 24.1 | 35.9 | 33.6 | 38.3 |
| UICC TNM 総合ステージ | | | | | | | | | | | | |
| I期 | 56.7 | 66.5 | 64.7 | 68.3 | 52.9 | 59.2 | 56.8 | 61.4 | 55.3 | 63.8 | 62.4 | 65.2 |
| II期 | 39.4 | 46.1 | 44.0 | 48.1 | 37.8 | 41.8 | 38.9 | 44.7 | 38.9 | 44.8 | 43.1 | 46.4 |
| III期 | 13.8 | 16.3 | 14.5 | 18.2 | 12.1 | 13.8 | 10.8 | 17.1 | 13.4 | 15.7 | 14.2 | 17.4 |
| IV期 | 3.9 | 4.4 | 3.1 | 6.0 | 5.3 | 6.0 | 3.3 | 9.9 | 4.2 | 4.7 | 3.5 | 6.2 |
| 不詳 | 15.1 | 17.7 | 12.0 | 24.5 | 14.6 | 17.0 | 9.3 | 26.9 | 15.0 | 17.5 | 12.8 | 23.0 |
| 取扱い規約治療前ステージ | | | | | | | | | | | | |
| I期 | 60.7 | 69.7 | 67.2 | 72.1 | 57.8 | 64.2 | 61.2 | 67.1 | 59.6 | 67.5 | 65.6 | 69.4 |
| II期 | 49.3 | 58.5 | 56.6 | 60.4 | 46.2 | 51.6 | 48.9 | 54.2 | 48.3 | 56.2 | 54.7 | 57.8 |
| III期 | 26.4 | 31.1 | 29.1 | 33.1 | 22.9 | 25.9 | 22.7 | 29.1 | 25.5 | 29.7 | 28.0 | 31.5 |
| IV期 | 8.0 | 9.4 | 7.9 | 10.9 | 6.7 | 7.5 | 5.2 | 10.3 | 7.8 | 9.0 | 7.7 | 10.3 |
| 不詳(空欄含む) | 18.7 | 21.9 | 16.1 | 28.5 | 24.6 | 27.6 | 18.8 | 37.2 | 20.6 | 23.9 | 18.9 | 29.3 |
| 観血的治療 | | | | | | | | | | | | |
| 有 | 61.9 | 71.0 | 69.0 | 73.0 | 65.4 | 70.7 | 67.4 | 73.9 | 62.7 | 71.0 | 69.2 | 72.6 |
| 原発巣・治癒切除 | 64.0 | 73.5 | 71.4 | 75.5 | 67.4 | 72.9 | 69.5 | 76.1 | 64.8 | 73.3 | 71.5 | 75.0 |
| 原発巣・非治癒切除 | 32.7 | 37.0 | 28.8 | 45.5 | 29.8 | 32.3 | 18.3 | 47.5 | 32.0 | 35.9 | 28.7 | 43.3 |
| 原発巣・治癒/非治癒の別不詳 | 46.3 | 53.4 | 40.8 | 65.2 | - | - | | | 48.1 | 54.7 | 43.7 | 64.9 |
| 無 | 28.1 | 33.4 | 32.1 | 34.6 | 33.3 | 37.6 | 35.9 | 39.4 | 29.8 | 34.8 | 33.8 | 35.8 |

肝内胆管癌

| | 対象数 | 施設数 | 死亡数 | 平均年齢 | 生存状況把握割合 (%) |
|-------|-------|-----|-------|------|--------------|
| 2012 | 1,973 | 339 | 1,645 | 70.8 | 98.6 |
| I 期 | 256 | 154 | 136 | 72.5 | 97.3 |
| II 期 | 371 | 177 | 261 | 69.7 | 97.8 |
| III 期 | 123 | 89 | 98 | 72.0 | 97.6 |
| IV 期 | 1,146 | 306 | 1,077 | 70.4 | 99.2 |

施設数は、当該対象腫瘍が登録されていた施設数

(1) 生存状況把握割合

対象者は、1,973 例で、そのうち5年以内に死亡していたのは1,645 例、打ち切りが28 例であった。全体として、生存状況把握割合は98.6%であった。

男性が約62%を占めた。年代をみると、70歳代が最も多く男性で約37%、女性は約39%を占めた。UICC TNM 総合ステージ別にみると、全体でI 期が約13%、II 期が約19%、III 期が約6%、IV 期が約58%と半数以上をIV 期が占めた。37.3%に観血的治療が実施されていた。発見経緯としては、他疾患経過観察中が44.7%を占めた。

(2) 対象者の属性

対象者の属性を表3-4②-1に示す。性別にみると、

表3-4②-1 対象者の属性

| | 男性 | | 女性 | | 全体 | |
|-------------------|-------|-----------|-------|-----------|-------|-----------|
| | 対象数 | (%) | 対象数 | (%) | 対象数 | (%) |
| 全体 | 1,232 | 100.0 | 741 | 100.0 | 1,973 | 100.0 |
| 拠点病院等 | 1,148 | 93.2 | 688 | 92.8 | 1,836 | 93.1 |
| 都道府県推薦病院 | 84 | 6.8 | 53 | 7.2 | 137 | 6.9 |
| 年齢 | | | | | | |
| 平均年齢 (SD) | 70.2 | (SD:10.2) | 71.7 | (SD:10.7) | 70.8 | (SD:10.4) |
| 15-39 歳 | 10 | 0.8 | (7-9) | | 19 | 1.0 |
| 40 歳代 | 28 | 2.3 | 14 | 1.9 | 42 | 2.1 |
| 50 歳代 | 124 | 10.1 | 48 | 6.5 | 172 | 8.7 |
| 60 歳代 | 392 | 31.8 | 209 | 28.2 | 601 | 30.5 |
| 70 歳代 | 457 | 37.1 | 285 | 38.5 | 742 | 37.6 |
| 80 歳以上 | 221 | 17.9 | 176 | 23.8 | 397 | 20.1 |
| UICC TNM 分類総合ステージ | | | | | | |
| I 期 | 167 | 13.6 | 89 | 12.0 | 256 | 13.0 |
| II 期 | 229 | 18.6 | 142 | 19.2 | 371 | 18.8 |
| III 期 | 77 | 6.3 | 46 | 6.2 | 123 | 6.2 |
| IV 期 | 704 | 57.1 | 442 | 59.6 | 1,146 | 58.1 |
| 不詳 | 55 | 4.5 | 22 | 3.0 | 77 | 3.9 |
| 取扱い規約治療前ステージ | | | | | | |
| I 期 | 59 | 4.8 | 36 | 4.9 | 95 | 4.8 |
| II 期 | 202 | 16.4 | 113 | 15.2 | 315 | 16.0 |
| III 期 | 186 | 15.1 | 127 | 17.1 | 313 | 15.9 |
| IV 期 | 618 | 50.2 | 369 | 49.8 | 987 | 50.0 |
| 不詳 (空欄含む) | 167 | 13.6 | 96 | 13.0 | 263 | 13.3 |
| 観血的治療 | | | | | | |
| 有 | 466 | 37.8 | 269 | 36.3 | 735 | 37.3 |
| 原発巣・治癒切除 | 397 | 32.2 | 219 | 29.6 | 616 | 31.2 |
| 原発巣・非治癒切除 | 51 | 4.1 | 40 | 5.4 | 91 | 4.6 |
| 原発巣・治癒/非治癒の別不詳 | 18 | 1.5 | 10 | 1.3 | 28 | 1.4 |
| 無 | 766 | 62.2 | 472 | 63.7 | 1,238 | 62.7 |
| 発見経緯 | | | | | | |
| がん検診 | 20 | 1.6 | 10 | 1.3 | 30 | 1.5 |
| 健康診断・人間ドック | 90 | 7.3 | 40 | 5.4 | 130 | 6.6 |
| 他疾患経過観察中 | 560 | 45.5 | 321 | 43.3 | 881 | 44.7 |
| その他・不明 | 562 | 45.6 | 370 | 49.9 | 932 | 47.2 |

(3)5年生存率

5年生存率を表3-4②-2に示す。全体として、IV期が半数以上を占めていることから相対生存率は全体で約18%であった。他の部位と比較して、年代による実測生存率と相対生存率の差はやや小さくなっており、予後があまり良くないことを示唆している。UICC TNM 分類別にみると、I期では相対生存率は全体で53.0%である。観血的治療を受けたものの割合は37.3%であるが、観血的治療を受けたものの相対生存率は約43%であった。

表3-4②-2 属性別5年生存率

| | 男性 | | | | 女性 | | | | 全体 | | | |
|-----------------|------|------|---------|------|------|------|---------|------|------|------|---------|------|
| | 実測 | 相対 | 95%信頼区間 | | 実測 | 相対 | 95%信頼区間 | | 実測 | 相対 | 95%信頼区間 | |
| 全体 | 16.5 | 19.2 | 16.8 | 21.7 | 14.8 | 16.0 | 13.3 | 18.9 | 15.9 | 18.0 | 16.2 | 19.8 |
| 拠点病院等 | 16.6 | 19.2 | 16.8 | 21.8 | 15.0 | 16.3 | 13.5 | 19.3 | 16.0 | 18.1 | 16.2 | 20.0 |
| 都道府県推薦病院 | 15.5 | 18.9 | 10.4 | 29.7 | 11.3 | 12.2 | 5.0 | 23.1 | 13.9 | 16.2 | 10.1 | 23.8 |
| 年齢 | | | | | | | | | | | | |
| 15-39歳 | - | - | | | - | - | | | - | - | | |
| 40歳代 | - | - | | | - | - | | | 15.6 | 15.7 | 6.4 | 28.7 |
| 50歳代 | 17.7 | 18.3 | 12.0 | 25.7 | 14.6 | 14.8 | 6.5 | 26.3 | 16.9 | 17.3 | 12.0 | 23.4 |
| 60歳代 | 18.7 | 20.0 | 16.0 | 24.3 | 19.9 | 20.5 | 15.2 | 26.4 | 19.1 | 20.2 | 16.9 | 23.6 |
| 70歳代 | 18.3 | 21.9 | 17.8 | 26.3 | 14.4 | 15.6 | 11.5 | 20.4 | 16.8 | 19.4 | 16.4 | 22.6 |
| 80歳以上 | 6.6 | 11.0 | 6.3 | 17.4 | 8.3 | 10.8 | 6.2 | 16.9 | 7.3 | 11.0 | 7.5 | 15.3 |
| UICC TNM 総合ステージ | | | | | | | | | | | | |
| I期 | 46.8 | 55.6 | 46.3 | 64.4 | 44.3 | 48.4 | 36.9 | 59.4 | 46.0 | 53.0 | 45.8 | 60.0 |
| II期 | 27.6 | 31.6 | 25.1 | 38.4 | 29.7 | 31.8 | 23.9 | 40.1 | 28.4 | 31.7 | 26.6 | 36.9 |
| III期 | 20.5 | 24.7 | 14.9 | 36.4 | 19.4 | 21.2 | 10.4 | 34.8 | 20.1 | 23.3 | 15.6 | 32.0 |
| IV期 | 6.3 | 7.2 | 5.3 | 9.4 | 4.1 | 4.5 | 2.8 | 6.8 | 5.5 | 6.1 | 4.7 | 7.7 |
| 不詳 | 3.9 | 4.9 | 0.9 | 14.7 | - | - | | | 4.1 | 5.0 | 1.3 | 12.7 |
| 取扱い規約治療前ステージ | | | | | | | | | | | | |
| I期 | 58.7 | 71.2 | 54.6 | 85.0 | 52.6 | 57.1 | 38.3 | 73.1 | 56.4 | 65.5 | 53.2 | 76.4 |
| II期 | 32.6 | 38.1 | 30.6 | 45.7 | 34.9 | 38.1 | 28.6 | 47.7 | 33.4 | 38.1 | 32.1 | 44.1 |
| III期 | 21.1 | 24.5 | 18.1 | 31.7 | 16.2 | 17.6 | 11.2 | 25.2 | 19.2 | 21.7 | 17.0 | 26.8 |
| IV期 | 4.0 | 4.4 | 2.9 | 6.4 | 3.8 | 4.1 | 2.3 | 6.6 | 3.9 | 4.3 | 3.1 | 5.8 |
| 不詳(空欄含む) | 23.2 | 27.6 | 18.5 | 37.8 | 15.3 | 16.3 | 7.2 | 28.8 | 20.7 | 23.9 | 16.9 | 31.8 |
| 観血的治療 | | | | | | | | | | | | |
| 有 | 38.8 | 44.5 | 39.4 | 49.6 | 38.2 | 40.8 | 34.6 | 47.0 | 38.6 | 43.1 | 39.1 | 47.0 |
| 原発巣・治癒切除 | 42.4 | 48.8 | 43.2 | 54.4 | 41.9 | 44.8 | 37.8 | 51.8 | 42.2 | 47.3 | 42.9 | 51.7 |
| 原発巣・非治癒切除 | 13.7 | 15.3 | 6.7 | 27.4 | 22.9 | 24.4 | 11.9 | 39.4 | 17.7 | 19.3 | 11.6 | 28.6 |
| 原発巣・治癒/非治癒の別不詳 | - | - | | | - | - | | | - | - | | |
| 無 | 2.8 | 3.3 | 2.1 | 4.9 | 1.2 | 1.3 | 0.5 | 2.9 | 2.2 | 2.5 | 1.7 | 3.6 |

5. 小細胞肺癌と非小細胞肺癌

小細胞肺癌

| | 対象数 | 施設数 | 死亡数 | 平均年齢 | 生存状況把握割合 (%) |
|-------|-------|-----|-------|------|--------------|
| 2012 | 4,488 | 344 | 3,981 | 70.4 | 98.5 |
| I 期 | 305 | 169 | 177 | 72.6 | 98.4 |
| II 期 | 266 | 164 | 194 | 70.5 | 97.7 |
| III 期 | 1,301 | 308 | 1,084 | 69.6 | 98.6 |
| IV 期 | 2,557 | 339 | 2,475 | 70.4 | 98.5 |

施設数は、当該対象腫瘍が登録されていた施設数

(1) 生存状況把握割合

対象者は、4,488 例で、そのうち 5 年以内に死亡していた者は、3,981 例、打ち切りが 68 例で、全体として生存状況把握割合は 98.5%であった。

(2) 対象者の属性

対象者の属性を表 3-5①-1 に示す。対象者は、男性が 83.1%を占め、70 歳代が最も多かった。UICC TNM 分類総合ステージ別にみると、全体として IV 期

が 57.0%、次いで III 期が 29.0%であった。病期分布に男女差はほとんどなく、若干女性で III 期の割合が男性より多かった。観血的治療実施を受けた者の割合は、非小細胞肺癌と比較して低く、約 9%であった。発見経緯をみると、他疾患経過観察中が約 28%であった。

表 3-5①-1 対象者の属性

| | 男性 | | 女性 | | 全体 | |
|-------------------|-------|----------|-------|----------|-------|----------|
| | 対象数 | (%) | 対象数 | (%) | 対象数 | (%) |
| 全体 | 3,731 | 100.0 | 757 | 100.0 | 4,488 | 100.0 |
| 拠点病院等 | 3,506 | 94.0 | 711 | 93.9 | 4,217 | 94.0 |
| 都道府県推薦病院 | 225 | 6.0 | 46 | 6.1 | 271 | 6.0 |
| 年齢 | | | | | | |
| 平均年齢 (SD) | 70.5 | (SD:8.5) | 69.8 | (SD:9.2) | 70.4 | (SD:8.7) |
| 15-39 歳 | (7-9) | | (1-3) | | 10 | 0.2 |
| 40 歳代 | 41 | 1.1 | 14 | 1.8 | 55 | 1.2 |
| 50 歳代 | 294 | 7.9 | 67 | 8.9 | 361 | 8.0 |
| 60 歳代 | 1,339 | 35.9 | 273 | 36.1 | 1,612 | 35.9 |
| 70 歳代 | 1,498 | 40.2 | 285 | 37.6 | 1,783 | 39.7 |
| 80 歳以上 | 552 | 14.8 | 115 | 15.2 | 667 | 14.9 |
| UICC TNM 分類総合ステージ | | | | | | |
| I 期 | 269 | 7.2 | 36 | 4.8 | 305 | 6.8 |
| II 期 | 225 | 6.0 | 41 | 5.4 | 266 | 5.9 |
| III 期 | 1,064 | 28.5 | 237 | 31.3 | 1,301 | 29.0 |
| IV 期 | 2,132 | 57.1 | 425 | 56.1 | 2,557 | 57.0 |
| 不詳 | 41 | 1.1 | 18 | 2.4 | 59 | 1.3 |
| 観血的治療 | | | | | | |
| 有 | 349 | 9.4 | 51 | 6.7 | 400 | 8.9 |
| 原発巣・治癒切除 | 303 | 8.1 | 44 | 5.8 | 347 | 7.7 |
| 原発巣・非治癒切除 | 28 | 0.8 | (7-9) | | 35 | 0.8 |
| 原発巣・治癒/非治癒の別不詳 | 18 | 0.5 | 0 | 0.0 | 18 | 0.4 |
| 無 | 3,382 | 90.6 | 706 | 93.3 | 4,088 | 91.1 |
| 発見経緯 | | | | | | |
| がん検診 | 171 | 4.6 | 20 | 2.6 | 191 | 4.3 |
| 健康診断・人間ドック | 334 | 9.0 | 40 | 5.3 | 374 | 8.3 |
| 他疾患経過観察中 | 1,054 | 28.2 | 210 | 27.7 | 1,264 | 28.2 |
| その他・不明 | 2,172 | 58.2 | 487 | 64.3 | 2,659 | 59.2 |

(3)5年生存率

5年生存率を表3-5①-2に示す。全体での5年相対生存率は、IV期が半数以上を占めることから低く約12%であった。UICC TNM 分類総合ステージ別にみると、I期では相対生存率が48.8%であった。観血的治療を受けた者の割合は少ないが、相対生存率は47.9%であった。

表 3-5①-2 属性別 5年生存率

| | 男性 | | | | 女性 | | | | 全体 | | | |
|-----------------|------|------|---------|------|------|------|---------|------|------|------|---------|------|
| | 実測 | 相対 | 95%信頼区間 | | 実測 | 相対 | 95%信頼区間 | | 実測 | 相対 | 95%信頼区間 | |
| 全体 | 9.8 | 11.2 | 10.1 | 12.3 | 13.2 | 14.0 | 11.5 | 16.7 | 10.3 | 11.7 | 10.7 | 12.7 |
| 拠点病院等 | 10.0 | 11.5 | 10.3 | 12.6 | 13.1 | 13.9 | 11.4 | 16.7 | 10.5 | 11.9 | 10.8 | 13.0 |
| 都道府県推薦病院 | 6.2 | 7.2 | 4.0 | 11.6 | 14.5 | 15.8 | 6.5 | 29.1 | 7.5 | 8.6 | 5.4 | 12.8 |
| 年齢 | | | | | | | | | | | | |
| 15-39歳 | - | - | | | - | - | | | - | - | | |
| 40歳代 | 20.1 | 20.4 | 9.6 | 34.0 | - | - | | | 16.7 | 16.9 | 8.3 | 28.1 |
| 50歳代 | 18.3 | 18.8 | 14.5 | 23.6 | 19.4 | 19.7 | 11.1 | 30.0 | 18.5 | 19.0 | 15.0 | 23.3 |
| 60歳代 | 11.5 | 12.3 | 10.6 | 14.3 | 15.6 | 16.0 | 11.8 | 20.8 | 12.2 | 13.0 | 11.3 | 14.7 |
| 70歳代 | 8.0 | 9.5 | 7.9 | 11.2 | 14.0 | 15.0 | 11.0 | 19.7 | 9.0 | 10.4 | 8.9 | 12.1 |
| 80歳以上 | 4.8 | 7.9 | 5.2 | 11.2 | 1.9 | 2.4 | 0.5 | 7.5 | 4.3 | 6.8 | 4.6 | 9.6 |
| UICC TNM 総合ステージ | | | | | | | | | | | | |
| I期 | 40.8 | 48.7 | 41.7 | 55.7 | 45.8 | 49.2 | 31.1 | 65.6 | 41.4 | 48.8 | 42.3 | 55.3 |
| II期 | 23.5 | 26.9 | 20.8 | 33.6 | 39.0 | 41.8 | 26.1 | 57.2 | 26.0 | 29.4 | 23.5 | 35.5 |
| III期 | 15.1 | 17.1 | 14.8 | 19.7 | 20.6 | 21.6 | 16.4 | 27.3 | 16.1 | 18.0 | 15.8 | 20.3 |
| IV期 | 1.5 | 1.7 | 1.2 | 2.4 | 3.7 | 4.0 | 2.3 | 6.3 | 1.9 | 2.1 | 1.6 | 2.8 |
| 不詳 | 14.5 | 16.7 | 6.7 | 31.1 | - | - | | | 13.5 | 15.2 | 7.1 | 26.5 |
| 観血的治療 | | | | | | | | | | | | |
| 有 | 39.7 | 45.8 | 39.8 | 51.8 | 58.1 | 61.3 | 45.6 | 74.2 | 42.0 | 47.9 | 42.3 | 53.4 |
| 原発巣・治癒切除 | 42.4 | 49.1 | 42.5 | 55.5 | 62.8 | 66.1 | 49.1 | 79.3 | 45.0 | 51.3 | 45.2 | 57.3 |
| 原発巣・非治癒切除 | - | - | | | - | - | | | 20.0 | 22.7 | 10.0 | 39.2 |
| 原発巣・治癒/非治癒の別不詳 | - | - | | | | | | | - | - | | |
| 無 | 6.7 | 7.6 | 6.7 | 8.6 | 9.9 | 10.5 | 8.3 | 13.0 | 7.2 | 8.1 | 7.3 | 9.1 |

非小細胞肺癌

| | 対象数 | 施設数 | 死亡数 | 平均年齢 | 生存状況把握割合 (%) |
|------|--------|-----|--------|------|--------------|
| 2012 | 45,773 | 364 | 26,891 | 70.4 | 98.3 |
| 0期* | 122 | 57 | 18 | 66.9 | 96.7 |
| I期 | 18,575 | 355 | 4,850 | 70.4 | 98.0 |
| II期 | 4,154 | 340 | 2,227 | 70.9 | 98.3 |
| III期 | 8,105 | 358 | 6,063 | 69.8 | 98.5 |
| IV期 | 14,300 | 362 | 13,190 | 70.2 | 98.6 |

*全体集計には含まれていない。施設数は、当該対象腫瘍が登録されていた施設数

(1) 生存状況把握割合

対象者は、45,773例で、そのうち5年以内に死亡していた者は、26,891例、打ち切りが791例で、全体として生存状況把握割合は98.3%であった。

TNM分類総合ステージ別にみると、全体としてI期が約41%、次いでIV期が約31%であった。病期分布に若干女性でI期の割合が男性より多かった。観血的治療実施を受けた者の割合は、小細胞肺癌と比較して多く、48.1%であった。発見経緯をみると、他疾患経過観察中が39.0%であった。

(2) 対象者の属性

対象者の属性を表3-5②-1に示す。対象者は、男性が67.0%を占め、70歳代が最も多かった。UICC

表3-5②-1 対象者の属性

| | 男性 | | 女性 | | 全体 | |
|-------------------|--------|----------|--------|-----------|--------|-----------|
| | 対象数 | (%) | 対象数 | (%) | 対象数 | (%) |
| 全体 | 30,681 | 100.0 | 15,092 | 100.0 | 45,773 | 100.0 |
| 拠点病院等 | 28,996 | 94.5 | 14,286 | 94.7 | 43,282 | 94.6 |
| 都道府県推薦病院 | 1,685 | 5.5 | 806 | 5.3 | 2,491 | 5.4 |
| 年齢 | | | | | | |
| 平均年齢 (SD) | 70.7 | (SD:9.9) | 69.8 | (SD:10.7) | 70.4 | (SD:10.2) |
| 0-14歳 | 0 | 0.0 | (1-3) | | (1-3) | |
| 15-39歳 | 181 | 0.6 | 149 | 1.0 | 330 | 0.7 |
| 40歳代 | 707 | 2.3 | 491 | 3.3 | 1,198 | 2.6 |
| 50歳代 | 2,672 | 8.7 | 1,577 | 10.4 | 4,249 | 9.3 |
| 60歳代 | 9,615 | 31.3 | 4,676 | 31.0 | 14,291 | 31.2 |
| 70歳代 | 11,580 | 37.7 | 5,467 | 36.2 | 17,047 | 37.2 |
| 80歳以上 | 5,926 | 19.3 | 2,731 | 18.1 | 8,657 | 18.9 |
| UICC TNM 分類総合ステージ | | | | | | |
| 0期* | 59 | - | 63 | - | 122 | - |
| I期 | 10,880 | 35.5 | 7,695 | 51.0 | 18,575 | 40.6 |
| II期 | 3,218 | 10.5 | 936 | 6.2 | 4,154 | 9.1 |
| III期 | 6,224 | 20.3 | 1,881 | 12.5 | 8,105 | 17.7 |
| IV期 | 9,856 | 32.1 | 4,444 | 29.4 | 14,300 | 31.2 |
| 不詳 | 503 | 1.6 | 136 | 0.9 | 639 | 1.4 |
| 観血的治療 | | | | | | |
| 有 | 13,383 | 43.6 | 8,639 | 57.2 | 22,022 | 48.1 |
| 原発巣・治癒切除 | 12,614 | 41.1 | 8,333 | 55.2 | 20,947 | 45.8 |
| 原発巣・非治癒切除 | 555 | 1.8 | 229 | 1.5 | 784 | 1.7 |
| 原発巣・治癒/非治癒の別不詳 | 214 | 0.7 | 77 | 0.5 | 291 | 0.6 |
| 無 | 17,298 | 56.4 | 6,453 | 42.8 | 23,751 | 51.9 |
| 発見経緯 | | | | | | |
| がん検診 | 2,015 | 6.6 | 1,414 | 9.4 | 3,429 | 7.5 |
| 健康診断・人間ドック | 3,871 | 12.6 | 2,217 | 14.7 | 6,088 | 13.3 |
| 他疾患経過観察中 | 11,914 | 38.8 | 5,924 | 39.3 | 17,838 | 39.0 |
| その他・不明 | 12,881 | 42.0 | 5,537 | 36.7 | 18,418 | 40.2 |

*全体集計には含まれていない

(3)5年生存率

5年生存率を表3-5②-2に示す。全体での5年相対生存率は、男性が38.9%、女性が60.8%と女性でやや高かった。UICC TNM分類総合ステージ別にみても、やや男性より女性で相対生存率が高い傾向にあった。観血的治療を受けた者(原発巣・治癒切除)では相対生存率は全体で82.1%であった。

表3-5②-2 属性別5年生存率

| | 男性 | | | | 女性 | | | | 全体 | | | |
|-----------------|------|------|---------|------|------|------|---------|-------|------|-------|---------|-------|
| | 実測 | 相対 | 95%信頼区間 | | 実測 | 相対 | 95%信頼区間 | | 実測 | 相対 | 95%信頼区間 | |
| 全体 | 33.1 | 38.9 | 38.3 | 39.5 | 56.2 | 60.8 | 60.0 | 61.7 | 40.7 | 46.3 | 45.8 | 46.8 |
| 拠点病院等 | 33.5 | 39.3 | 38.6 | 39.9 | 56.6 | 61.3 | 60.4 | 62.2 | 41.1 | 46.7 | 46.2 | 47.3 |
| 都道府県推薦病院 | 27.1 | 32.4 | 29.8 | 35.0 | 47.9 | 52.4 | 48.5 | 56.2 | 33.9 | 39.1 | 36.9 | 41.3 |
| 年齢 | | | | | | | | | | | | |
| 0-39歳 | 39.5 | 39.7 | 32.5 | 46.7 | 63.8 | 64.0 | 55.5 | 71.3 | 50.3 | 50.5 | 44.9 | 55.8 |
| 40歳代 | 44.1 | 44.6 | 40.9 | 48.3 | 63.8 | 64.2 | 59.8 | 68.4 | 52.2 | 52.7 | 49.8 | 55.5 |
| 50歳代 | 44.5 | 45.8 | 43.8 | 47.8 | 66.5 | 67.4 | 65.0 | 69.7 | 52.7 | 53.9 | 52.3 | 55.4 |
| 60歳代 | 39.9 | 42.8 | 41.7 | 43.8 | 64.1 | 66.0 | 64.5 | 67.4 | 47.8 | 50.5 | 49.6 | 51.3 |
| 70歳代 | 32.3 | 38.5 | 37.5 | 39.5 | 56.4 | 61.2 | 59.8 | 62.7 | 40.0 | 46.0 | 45.1 | 46.8 |
| 80歳以上 | 17.1 | 28.0 | 26.4 | 29.6 | 34.1 | 45.3 | 42.9 | 47.7 | 22.4 | 33.8 | 32.5 | 35.2 |
| UICC TNM 総合ステージ | | | | | | | | | | | | |
| 0期* | 77.7 | 88.5 | 73.6 | 98.4 | 92.1 | 97.5 | 86.8 | 100.0 | 99.2 | 100.0 | 99.8 | 100.0 |
| I期 | 64.5 | 76.7 | 75.6 | 77.7 | 86.5 | 93.7 | 92.8 | 94.5 | 73.6 | 84.0 | 83.2 | 84.7 |
| II期 | 41.2 | 48.2 | 46.2 | 50.2 | 62.1 | 67.6 | 64.1 | 70.9 | 45.9 | 52.7 | 51.0 | 54.5 |
| III期 | 20.9 | 23.8 | 22.6 | 25.0 | 36.5 | 39.3 | 36.9 | 41.6 | 24.5 | 27.5 | 26.4 | 28.5 |
| IV期 | 4.5 | 5.1 | 4.7 | 5.6 | 11.3 | 12.2 | 11.2 | 13.2 | 6.6 | 7.3 | 6.9 | 7.8 |
| 不詳 | 7.9 | 10.7 | 7.7 | 14.3 | 16.0 | 19.6 | 12.7 | 27.9 | 9.6 | 12.7 | 9.9 | 16.1 |
| 観血的治療 | | | | | | | | | | | | |
| 有 | 63.4 | 73.1 | 72.2 | 74.1 | 85.1 | 91.0 | 90.1 | 91.8 | 71.9 | 80.3 | 79.6 | 81.0 |
| 原発巣・治癒切除 | 65.3 | 75.3 | 74.4 | 76.3 | 86.0 | 92.0 | 91.2 | 92.7 | 73.6 | 82.1 | 81.5 | 82.8 |
| 原発巣・非治癒切除 | 28.1 | 32.2 | 27.9 | 36.5 | 52.6 | 56.3 | 49.1 | 63.0 | 35.3 | 39.4 | 35.7 | 43.1 |
| 原発巣・治癒/非治癒の別不詳 | 42.9 | 48.6 | 40.9 | 56.0 | 80.0 | 85.9 | 74.1 | 93.9 | 52.6 | 58.6 | 51.9 | 64.8 |
| 無 | 9.4 | 11.5 | 11.0 | 12.1 | 16.9 | 19.0 | 18.0 | 20.1 | 11.4 | 13.6 | 13.1 | 14.1 |

*全体集計には含まれていない

6. 女性乳癌

| | 対象数 | 施設数 | 死亡数 | 平均年齢 | 生存状況把握割合 (%) |
|------|--------|-----|-------|------|--------------|
| 2012 | 35,566 | 363 | 4,262 | 59.5 | 98.0 |
| 0期* | 5,499 | 338 | 154 | 56.8 | 97.2 |
| I期 | 16,072 | 360 | 777 | 59.3 | 98.1 |
| II期 | 12,985 | 360 | 1,159 | 59.3 | 97.9 |
| III期 | 4,354 | 351 | 984 | 60.1 | 97.8 |
| IV期 | 1,981 | 333 | 1,261 | 59.7 | 98.3 |

*全体集計には含まれていない。施設数は、当該対象腫瘍が登録されていた施設数

(1) 生存状況把握割合

集計対象は、35,566例で、5年以内に亡くなっていたのが4,262例、打ち切りが719例であった。集計対象全体での生存状況把握割合は98.0%であった。

(2) 対象者の属性

対象者の属性を表3-6-1に示す。診断時の年齢をみると、60歳代が最も多く、次いで40、50歳代であった。また、35歳未満は、646例であった(1.8%)。UICC TNM分類総合ステージ別にみると、I期が最も多く約45%、次いでII期が約37%であった。観血的治療の実施割合は、約90%であった。発見経緯を見ると、大腸や肺と比較してがん検診がやや多かった。

表3-6-1 対象者の属性

| | 対象数 | (%) |
|-------------------|--------|-----------|
| 全体 | 35,566 | 100.0 |
| 拠点病院等 | 33,291 | 93.6 |
| 都道府県推薦病院 | 2,275 | 6.4 |
| 年齢 | | |
| 平均年齢 (SD) | 59.5 | (SD:13.7) |
| 15-39歳 | 2,241 | 6.3 |
| 40歳代 | 7,662 | 21.5 |
| 50歳代 | 7,518 | 21.1 |
| 60歳代 | 9,390 | 26.4 |
| 70歳代 | 5,828 | 16.4 |
| 80歳以上 | 2,927 | 8.2 |
| 35歳未満 (再掲) | 646 | 1.8 |
| UICC TNM 分類総合ステージ | | |
| 0期* | 5,499 | - |
| I期 | 16,072 | 45.2 |
| II期 | 12,985 | 36.5 |
| III期 | 4,354 | 12.2 |
| IV期 | 1,981 | 5.6 |
| 不詳 | 174 | 0.5 |
| 観血的治療 | | |
| 有 | 31,872 | 89.6 |
| 原発巣・治癒切除 | 29,588 | 83.2 |
| 原発巣・非治癒切除 | 1,478 | 4.2 |
| 原発巣・治癒/非治癒の別不詳 | 806 | 2.3 |
| 無 | 3,694 | 10.4 |
| 発見経緯 | | |
| がん検診 | 7,904 | 22.2 |
| 健康診断・人間ドック | 1,864 | 5.2 |
| 他疾患経過観察中 | 4,651 | 13.1 |
| その他・不明 | 21,147 | 59.5 |

*全体集計には含まれていない

(3) 5年生存率

5年生存率を表3-6-2に示す。全体として、相対生存率は92.3%であった。UICC TNM分類総合ステージ別にみると、I期が99.6%、II期が95.6%、III期が81.4%、IV期が37.1%であった。観血的治療実施を受けた者では、全体で96.7%であった。

表3-6-2 属性別5年相対生存率

| | 実測 | 相対 | 95%信頼区間 | |
|-----------------|------|-------|---------|-------|
| 全体 | 87.9 | 92.3 | 91.9 | 92.6 |
| 拠点病院等 | 88.0 | 92.4 | 92.0 | 92.7 |
| 都道府県推薦病院 | 86.0 | 91.2 | 89.6 | 92.7 |
| 年齢 | | | | |
| 15-39歳 | 91.5 | 91.7 | 90.5 | 92.8 |
| 40歳代 | 93.6 | 94.2 | 93.6 | 94.7 |
| 50歳代 | 90.0 | 91.1 | 90.4 | 91.8 |
| 60歳代 | 89.8 | 92.3 | 91.7 | 92.9 |
| 70歳代 | 85.7 | 92.6 | 91.6 | 93.6 |
| 80歳以上 | 63.1 | 89.3 | 86.8 | 91.8 |
| 35歳未満 (再掲) | 89.5 | 89.7 | 87.1 | 91.9 |
| UICC TNM 総合ステージ | | | | |
| 0期* | 97.2 | 100.0 | 100.0 | 100.0 |
| I期 | 95.1 | 99.6 | 99.2 | 99.9 |
| II期 | 91.0 | 95.6 | 95.1 | 96.2 |
| III期 | 77.2 | 81.4 | 80.1 | 82.7 |
| IV期 | 35.6 | 37.1 | 34.9 | 39.3 |
| 不詳 | 52.5 | 61.3 | 52.2 | 69.7 |
| 観血的治療 | | | | |
| 有 | 92.5 | 96.7 | 96.4 | 97.0 |
| 原発巣・治癒切除 | 93.0 | 97.2 | 96.9 | 97.5 |
| 原発巣・非治癒切除 | 85.5 | 89.7 | 87.7 | 91.5 |
| 原発巣・治癒/非治癒の別不詳 | 88.4 | 92.7 | 90.1 | 94.8 |
| 無 | 47.9 | 52.5 | 50.8 | 54.3 |

*全体集計には含まれていない

7. 食道癌

| | 対象数 | 施設数 | 死亡数 | 平均年齢 | 生存状況把握割合 (%) |
|------|--------|-----|-------|------|--------------|
| 2012 | 12,811 | 363 | 7,363 | 68.8 | 98.0 |
| 0期* | 1,844 | 273 | 391 | 69.4 | 97.2 |
| I期 | 4,932 | 344 | 1,453 | 69.0 | 97.6 |
| II期 | 1,629 | 307 | 875 | 68.8 | 98.6 |
| III期 | 3,884 | 342 | 2,921 | 68.5 | 98.3 |
| IV期 | 2,092 | 331 | 1,896 | 68.0 | 98.3 |

*全体集計には含まれていない。施設数は、当該対象腫瘍が登録されていた施設数

(1) 生存状況把握割合

集計対象は、12,811例で、5年以内に亡くなっていたのが7,363例、打ち切りが251例であった。全体として生存状況把握割合は、98.0%であった。

(2) 対象者の属性

集計対象の属性を表3-7-1に示す。集計対象のうち男性が約86%、女性が約14%であった。年齢分布をみると、60歳代が37.0%、70歳代が35.3%と多かった。UICC TNM分類総合ステージをみると、I期が最も多く約39%、次いでIII期が約30%、IV期が約16%、II期が約13%であった。観血的治療の実施割合は全体で約52%であり、約46%が原発巣・治癒切除例であった。発見経緯を見ると、他疾患経過観察中が約26%であった。

表3-7-1 対象者の属性

| | 男性 | | 女性 | | 全体 | |
|-------------------|--------|----------|-------|-----------|--------|----------|
| | 対象数 | (%) | 対象数 | (%) | 対象数 | (%) |
| 全体 | 10,979 | 100.0 | 1,832 | 100.0 | 12,811 | 100.0 |
| 拠点病院等 | 10,557 | 96.2 | 1,767 | 96.5 | 12,324 | 96.2 |
| 都道府県推薦病院 | 422 | 3.8 | 65 | 3.5 | 487 | 3.8 |
| 年齢 | | | | | | |
| 平均年齢 (SD) | 68.7 | (SD:9.1) | 69.1 | (SD:10.9) | 68.8 | (SD:9.4) |
| 15-39歳 | 24 | 0.2 | 17 | 0.9 | 41 | 0.3 |
| 40歳代 | 213 | 1.9 | 68 | 3.7 | 281 | 2.2 |
| 50歳代 | 1,380 | 12.6 | 243 | 13.3 | 1,623 | 12.7 |
| 60歳代 | 4,158 | 37.9 | 583 | 31.8 | 4,741 | 37.0 |
| 70歳代 | 3,921 | 35.7 | 607 | 33.1 | 4,528 | 35.3 |
| 80歳以上 | 1,283 | 11.7 | 314 | 17.1 | 1,597 | 12.5 |
| UICC TNM 分類総合ステージ | | | | | | |
| 0期* | 1,536 | - | 308 | - | 1,844 | - |
| I期 | 4,303 | 39.2 | 629 | 34.3 | 4,932 | 38.5 |
| II期 | 1,353 | 12.3 | 276 | 15.1 | 1,629 | 12.7 |
| III期 | 3,292 | 30.0 | 592 | 32.3 | 3,884 | 30.3 |
| IV期 | 1,798 | 16.4 | 294 | 16.0 | 2,092 | 16.3 |
| 不詳 | 233 | 2.1 | 41 | 2.2 | 274 | 2.1 |
| 観血的治療 | | | | | | |
| 有 | 5,679 | 51.7 | 929 | 50.7 | 6,608 | 51.6 |
| 原発巣・治癒切除 | 5,106 | 46.5 | 844 | 46.1 | 5,950 | 46.4 |
| 原発巣・非治癒切除 | 423 | 3.9 | 59 | 3.2 | 482 | 3.8 |
| 原発巣・治癒/非治癒の別不詳 | 150 | 1.4 | 26 | 1.4 | 176 | 1.4 |
| 無 | 5,300 | 48.3 | 903 | 49.3 | 6,203 | 48.4 |
| 発見経緯 | | | | | | |
| がん検診 | 429 | 3.9 | 51 | 2.8 | 480 | 3.7 |
| 健康診断・人間ドック | 1,038 | 9.5 | 90 | 4.9 | 1,128 | 8.8 |
| 他疾患経過観察中 | 2,973 | 27.1 | 386 | 21.1 | 3,359 | 26.2 |
| その他・不明 | 6,539 | 59.6 | 1,305 | 71.2 | 7,844 | 61.2 |

*全体集計には含まれていない

(3) 5年生存率

5年生存率を表3-7-2に示す。全体での相対生存率は、47.6%であり、男性が47.2%、女性が49.8%であった。UICC TNM分類総合ステージ別にみると、5年相対生存率はⅠ期が約80%、Ⅱ期が約52%、Ⅲ期が約27%であった。観血的治療を受けた者の相対生存率は、約72%であり、その内原発巣・治癒切除例の相対生存率は約75%であった。

表3-7-2 属性別5年生存率

| | 男性 | | | | 女性 | | | | 全体 | | | |
|------------------|------|------|---------|------|------|------|---------|------|------|------|---------|------|
| | 実測 | 相対 | 95%信頼区間 | | 実測 | 相対 | 95%信頼区間 | | 実測 | 相対 | 95%信頼区間 | |
| 全体 | 41.3 | 47.2 | 46.1 | 48.3 | 46.1 | 49.8 | 47.3 | 52.2 | 42.0 | 47.6 | 46.6 | 48.5 |
| 拠点病院等 | 41.7 | 47.6 | 46.5 | 48.7 | 45.9 | 49.6 | 47.0 | 52.1 | 42.3 | 47.9 | 46.9 | 48.9 |
| 都道府県推薦病院 | 30.9 | 35.9 | 30.7 | 41.3 | 49.1 | 55.0 | 40.6 | 68.0 | 33.4 | 38.6 | 33.6 | 43.5 |
| 年齢 | | | | | | | | | | | | |
| 15-39歳 | - | - | | | - | - | | | 48.8 | 49.0 | 33.1 | 63.1 |
| 40歳代 | 51.9 | 52.5 | 45.4 | 59.1 | 53.8 | 54.1 | 41.4 | 65.2 | 52.3 | 52.9 | 46.8 | 58.6 |
| 50歳代 | 47.3 | 48.7 | 45.9 | 51.4 | 54.4 | 55.1 | 48.5 | 61.3 | 48.3 | 49.6 | 47.1 | 52.1 |
| 60歳代 | 46.2 | 49.5 | 47.9 | 51.1 | 51.5 | 53.0 | 48.7 | 57.1 | 46.8 | 49.9 | 48.4 | 51.5 |
| 70歳代 | 39.2 | 46.5 | 44.6 | 48.3 | 46.4 | 50.2 | 45.8 | 54.5 | 40.2 | 47.0 | 45.3 | 48.7 |
| 80歳以上 | 23.3 | 38.7 | 34.9 | 42.7 | 26.5 | 36.2 | 29.6 | 43.1 | 24.0 | 38.1 | 34.8 | 41.6 |
| UICC TNM分類総合ステージ | | | | | | | | | | | | |
| 0期* | 76.5 | 88.6 | 86.1 | 91.0 | 88.5 | 95.1 | 90.7 | 98.5 | 78.5 | 89.8 | 87.5 | 91.8 |
| Ⅰ期 | 69.5 | 80.0 | 78.4 | 81.6 | 74.9 | 81.5 | 77.6 | 85.0 | 70.2 | 80.2 | 78.7 | 81.7 |
| Ⅱ期 | 45.1 | 51.1 | 48.1 | 54.1 | 49.6 | 53.1 | 46.6 | 59.3 | 45.9 | 51.5 | 48.7 | 54.2 |
| Ⅲ期 | 22.5 | 25.5 | 23.9 | 27.1 | 32.4 | 34.7 | 30.7 | 38.8 | 24.0 | 26.9 | 25.4 | 28.4 |
| Ⅳ期 | 7.7 | 8.6 | 7.3 | 10.1 | 11.1 | 11.7 | 8.2 | 15.9 | 8.1 | 9.1 | 7.8 | 10.5 |
| 不詳 | 17.1 | 20.9 | 15.2 | 27.3 | 22.9 | 27.7 | 13.8 | 44.4 | 18.0 | 21.9 | 16.6 | 27.9 |
| 観血的治療 | | | | | | | | | | | | |
| 有 | 63.5 | 71.6 | 70.2 | 73.0 | 67.9 | 72.2 | 68.9 | 75.3 | 64.1 | 71.7 | 70.4 | 73.0 |
| 原発巣・治癒切除 | 66.1 | 74.6 | 73.1 | 76.0 | 70.2 | 74.6 | 71.2 | 77.8 | 66.7 | 74.6 | 73.2 | 75.9 |
| 原発巣・非治癒切除 | 38.2 | 43.2 | 38.0 | 48.5 | 39.3 | 42.1 | 28.7 | 55.3 | 38.4 | 43.1 | 38.2 | 48.0 |
| 原発巣・治癒/非治癒の別不詳 | 46.5 | 52.0 | 42.9 | 60.7 | - | - | | | 48.2 | 53.4 | 45.0 | 61.3 |
| 無 | 17.2 | 20.3 | 19.1 | 21.5 | 23.2 | 25.9 | 22.8 | 29.0 | 18.1 | 21.1 | 20.0 | 22.3 |

*全体集計には含まれていない

8. 膵臓癌

| | 対象数 | 施設数 | 死亡数 | 平均年齢 | 生存状況把握割合 (%) |
|------|--------|-----|--------|------|--------------|
| 2012 | 13,599 | 364 | 12,057 | 70.3 | 98.4 |
| 0期* | 220 | 117 | 42 | 70.2 | 97.7 |
| I期 | 916 | 302 | 454 | 70.8 | 97.9 |
| II期 | 3,747 | 352 | 3,009 | 70.6 | 98.6 |
| III期 | 2,087 | 339 | 1,964 | 70.4 | 98.4 |
| IV期 | 6,465 | 361 | 6,281 | 69.8 | 98.6 |

*全体集計には含まれていない。施設数は、当該対象腫瘍が登録されていた施設数

(1) 生存状況把握割合

集計対象は、13,599例で、5年以内に亡くなっていたのが12,057例、打ち切りが213例であった。集計対象全体で生存状況把握割合は98.4%であった。

(2) 対象者の属性

集計対象の属性を表3-8-1に示す。集計対象者は、男性が約56%、女性が約44%であった。診断時の年齢分布は、70歳代が約35%と最も多く、次いで60歳代が約31%、80歳以上が約20%であった。UICC TNM分類総合ステージの分布をみると、IV期が最も多く47.5%、次いでII期が27.6%、III期が15.3%であった。観血的治療の実施割合は、男女ともに27~28%であった。全体で22.9%が原発巣・治癒切除例であった。発見経緯を見ると、他疾患経過観察中が約29%であった。

表3-8-1 対象者の属性

| | 男性 | | 女性 | | 全体 | |
|------------------|-------|-----------|-------|-----------|--------|-----------|
| | 対象数 | (%) | 対象数 | (%) | 対象数 | (%) |
| 全体 | 7,650 | 100.0 | 5,949 | 100.0 | 13,599 | 100.0 |
| 拠点病院等 | 7,123 | 93.1 | 5,507 | 92.6 | 12,630 | 92.9 |
| 都道府県推薦病院 | 527 | 6.9 | 442 | 7.4 | 969 | 7.1 |
| 年齢 | | | | | | |
| 平均年齢 (SD) | 69.3 | (SD:10.4) | 71.6 | (SD:10.9) | 70.3 | (SD:10.7) |
| 15-39歳 | 64 | 0.8 | 47 | 0.8 | 111 | 0.8 |
| 40歳代 | 245 | 3.2 | 147 | 2.5 | 392 | 2.9 |
| 50歳代 | 889 | 11.6 | 536 | 9.0 | 1,425 | 10.5 |
| 60歳代 | 2,533 | 33.1 | 1,629 | 27.4 | 4,162 | 30.6 |
| 70歳代 | 2,685 | 35.1 | 2,116 | 35.6 | 4,801 | 35.3 |
| 80歳以上 | 1,234 | 16.1 | 1,474 | 24.8 | 2,708 | 19.9 |
| UICC TNM分類総合ステージ | | | | | | |
| 0期* | 133 | - | 87 | - | 220 | - |
| I期 | 509 | 6.7 | 407 | 6.8 | 916 | 6.7 |
| II期 | 2,118 | 27.7 | 1,629 | 27.4 | 3,747 | 27.6 |
| III期 | 1,115 | 14.6 | 972 | 16.3 | 2,087 | 15.3 |
| IV期 | 3,715 | 48.6 | 2,750 | 46.2 | 6,465 | 47.5 |
| 不詳 | 193 | 2.5 | 191 | 3.2 | 384 | 2.8 |
| 観血的治療 | | | | | | |
| 有 | 2,196 | 28.7 | 1,606 | 27.0 | 3,802 | 28.0 |
| 原発巣・治癒切除 | 1,795 | 23.5 | 1,317 | 22.1 | 3,112 | 22.9 |
| 原発巣・非治癒切除 | 330 | 4.3 | 216 | 3.6 | 546 | 4.0 |
| 原発巣・治癒/非治癒の別不詳 | 71 | 0.9 | 73 | 1.2 | 144 | 1.1 |
| 無 | 5,454 | 71.3 | 4,343 | 73.0 | 9,797 | 72.0 |
| 発見経緯 | | | | | | |
| がん検診 | 54 | 0.7 | 38 | 0.6 | 92 | 0.7 |
| 健康診断・人間ドック | 338 | 4.4 | 196 | 3.3 | 534 | 3.9 |
| 他疾患経過観察中 | 2,326 | 30.4 | 1,665 | 28.0 | 3,991 | 29.3 |
| その他・不明 | 4,932 | 64.5 | 4,050 | 68.1 | 8,982 | 66.0 |

*全体集計には含まれていない

(3) 5年生存率

5年生存率を表3-8-2に示す。5年相対生存率は、全体で約12%であった。肝や肺と同様、実測生存率と相対生存率の差は他の部位と比較して小さく、予後があまり良くないがんと考えられる。年代別にみても、実測生存率、相対生存率はほぼ同程度であった。但し、15-39歳、40歳代では対象者数がやや少なく95%信頼区間の幅が広がっている点に留意する必要がある。UICC TNM分類総合ステージ別にみると、相対生存率はI期が約57%、II期が約21%、III期が約5%、IV期が約2%であった。観血治療を受けた者の相対生存率は約35%であり、原発巣・治癒切除例のみをみても相対生存率は約39%にとどまった。

表3-8-2 属性別5年生存率

| | 男性 | | | 女性 | | | 全体 | | |
|------------------|------|------|-----------|------|------|-----------|------|------|-----------|
| | 実測 | 相対 | 95%信頼区間 | 実測 | 相対 | 95%信頼区間 | 実測 | 相対 | 95%信頼区間 |
| 全体 | 9.6 | 11.1 | 10.3 11.9 | 11.1 | 12.0 | 11.1 12.9 | 10.3 | 11.5 | 10.9 12.1 |
| 拠点病院等 | 9.8 | 11.2 | 10.4 12.0 | 11.3 | 12.2 | 11.3 13.2 | 10.4 | 11.6 | 11.1 12.3 |
| 都道府県推薦病院 | 7.9 | 9.4 | 6.8 12.5 | 8.2 | 9.0 | 6.4 12.2 | 8.1 | 9.2 | 7.3 11.4 |
| 年齢 | | | | | | | | | |
| 15-39歳 | 24.4 | 24.5 | 14.6 35.8 | 57.0 | 57.2 | 41.7 70.0 | 38.4 | 38.5 | 29.3 47.6 |
| 40歳代 | 14.9 | 15.0 | 10.8 19.9 | 25.4 | 25.5 | 18.7 32.9 | 18.8 | 18.9 | 15.2 23.0 |
| 50歳代 | 12.3 | 12.7 | 10.5 15.0 | 14.0 | 14.2 | 11.4 17.4 | 13.0 | 13.3 | 11.5 15.1 |
| 60歳代 | 11.2 | 12.0 | 10.7 13.3 | 14.0 | 14.4 | 12.7 16.2 | 12.3 | 12.9 | 11.9 14.0 |
| 70歳代 | 8.9 | 10.5 | 9.3 11.9 | 11.0 | 12.0 | 10.6 13.5 | 9.8 | 11.2 | 10.2 12.2 |
| 80歳以上 | 4.4 | 7.2 | 5.4 9.3 | 3.9 | 5.1 | 3.9 6.6 | 4.1 | 6.0 | 5.0 7.3 |
| UICC TNM分類総合ステージ | | | | | | | | | |
| 0期* | 77.2 | 88.5 | 79.1 95.7 | 86.1 | 93.5 | 83.4 99.7 | 80.7 | 90.5 | 83.9 95.7 |
| I期 | 47.5 | 56.1 | 50.9 61.1 | 53.2 | 57.9 | 52.5 63.1 | 50.0 | 56.9 | 53.1 60.5 |
| II期 | 17.6 | 20.1 | 18.3 22.0 | 20.6 | 22.4 | 20.3 24.5 | 18.9 | 21.1 | 19.7 22.6 |
| III期 | 4.5 | 5.2 | 3.9 6.7 | 4.6 | 4.9 | 3.6 6.5 | 4.5 | 5.0 | 4.1 6.1 |
| IV期 | 1.5 | 1.7 | 1.3 2.2 | 1.7 | 1.8 | 1.3 2.4 | 1.6 | 1.7 | 1.4 2.1 |
| 不詳 | 6.2 | 7.7 | 4.1 12.9 | 4.3 | 4.9 | 2.2 9.4 | 5.3 | 6.4 | 3.9 9.6 |
| 観血的治療 | | | | | | | | | |
| 有 | 28.6 | 32.5 | 30.4 34.7 | 35.7 | 38.2 | 35.6 40.7 | 31.6 | 34.9 | 33.3 36.6 |
| 原発巣・治癒切除 | 32.0 | 36.4 | 33.9 38.9 | 38.9 | 41.6 | 38.8 44.4 | 34.9 | 38.6 | 36.8 40.5 |
| 原発巣・非治癒切除 | 10.4 | 11.6 | 8.3 15.7 | 17.1 | 18.2 | 13.2 23.9 | 13.0 | 14.3 | 11.3 17.6 |
| 原発巣・治癒/非治癒の別不詳 | 28.2 | 31.8 | 20.7 43.9 | 32.0 | 34.5 | 23.3 46.2 | 30.1 | 33.2 | 25.1 41.6 |
| 無 | 1.9 | 2.2 | 1.8 2.7 | 1.7 | 1.9 | 1.5 2.3 | 1.8 | 2.0 | 1.8 2.4 |

*全体集計には含まれていない

9. 子宮頸癌

| | 対象数 | 施設数 | 死亡数 | 平均年齢 | 生存状況把握割合 (%) |
|------|--------|-----|-------|------|--------------|
| 2012 | 6,803 | 327 | 1,825 | 54.0 | 97.1 |
| 0期* | 11,121 | 328 | 88 | 39.9 | 87.2 |
| I期 | 3,082 | 304 | 189 | 47.7 | 96.2 |
| II期 | 1,100 | 238 | 267 | 60.3 | 97.8 |
| III期 | 1,580 | 252 | 607 | 56.9 | 97.5 |
| IV期 | 950 | 240 | 717 | 61.5 | 99.2 |

*全体集計には含まれない。施設数は、当該対象腫瘍が登録されていた施設数

(1) 生存状況把握割合

集計対象は、6,803例で、5年以内に亡くなっていたのは1,825例、打ち切りが195例であった。集計対象全体の生存状況把握割合は97.1%であった。

(2) 対象者の属性

集計対象の属性を表3-9-1に示す。診断時の年齢を見ると、40歳代、15～39歳と比較的若い年代が多かった。UICC TNM分類総合ステージの分布をみると、I期が約45%と最も多く、次いでIII期が約23%、II期が約16%であった。観血的治療の実施割合は約59%であった。発見経緯を見ると、がん検診が約17%であった。

表3-9-1 対象者の属性

| | 全体 | |
|------------------|--------|-----------|
| | 症例数 | (%) |
| 全体 | 6,803 | 100.0 |
| 拠点病院等 | 6,583 | 96.8 |
| 都道府県推薦病院 | 220 | 3.2 |
| 年齢 | | |
| 平均年齢 (SD) | 54.0 | (SD:16.1) |
| 15-39歳 | 1,459 | 21.4 |
| 40歳代 | 1,644 | 24.2 |
| 50歳代 | 1,127 | 16.6 |
| 60歳代 | 1,232 | 18.1 |
| 70歳代 | 821 | 12.1 |
| 80歳以上 | 520 | 7.6 |
| UICC TNM分類総合ステージ | | |
| 0期* | 11,121 | - |
| I期 | 3,082 | 45.3 |
| II期 | 1,100 | 16.2 |
| III期 | 1,580 | 23.2 |
| IV期 | 950 | 14.0 |
| 不詳 | 91 | 1.3 |
| 観血的治療 | | |
| 有 | 3,983 | 58.5 |
| 原発巣・治癒切除 | 3,560 | 52.3 |
| 原発巣・非治癒切除 | 258 | 3.8 |
| 原発巣・治癒/非治癒の別不詳 | 165 | 2.4 |
| 無 | 2,820 | 41.5 |
| 発見経緯 | | |
| がん検診 | 1,179 | 17.3 |
| 健康診断・人間ドック | 213 | 3.1 |
| 他疾患経過観察中 | 718 | 10.6 |
| その他・不明 | 4,693 | 69.0 |

*全体集計には含まれない

(3) 5年生存率

5年生存率を表3-9-2に示す。全体として、実測生存率が約73%、相対生存率が約75%であった。UICC TNM分類総合ステージ別に相対生存率をみると、I期が約96%、II期が約80%、III期が約64%、IV期が約25%であった。観血的治療を受けた者の相対生存率は約91%であり、その内、原発巣・治癒切除例では約92%であった。

表3-9-2 属性別5年生存率

| | 実測 | 相対 | 95%信頼区間 | |
|------------------|------|-------|---------|-------|
| 全体 | 72.9 | 75.4 | 74.3 | 76.5 |
| 拠点病院等 | 72.8 | 75.4 | 74.3 | 76.5 |
| 都道府県推薦病院 | 73.7 | 75.3 | 68.7 | 80.8 |
| 年齢 | | | | |
| 15-39歳 | 87.6 | 87.8 | 86.0 | 89.4 |
| 40歳代 | 81.6 | 82.1 | 80.1 | 83.9 |
| 50歳代 | 73.2 | 74.1 | 71.4 | 76.6 |
| 60歳代 | 71.4 | 73.3 | 70.6 | 75.8 |
| 70歳代 | 57.4 | 62.2 | 58.4 | 65.8 |
| 80歳以上 | 31.1 | 43.4 | 37.8 | 49.1 |
| UICC TNM分類総合ステージ | | | | |
| 0期* | 99.2 | 100.0 | 99.8 | 100.0 |
| I期 | 93.8 | 95.7 | 94.8 | 96.5 |
| II期 | 75.5 | 79.6 | 76.8 | 82.2 |
| III期 | 61.1 | 63.7 | 61.2 | 66.2 |
| IV期 | 24.1 | 25.2 | 22.4 | 28.1 |
| 不詳 | 49.3 | 55.4 | 43.3 | 66.5 |
| 観血的治療 | | | | |
| 有 | 89.3 | 90.5 | 89.5 | 91.5 |
| 原発巣・治癒切除 | 91.1 | 92.4 | 91.4 | 93.3 |
| 原発巣・非治癒切除 | 70.9 | 71.9 | 65.8 | 77.2 |
| 原発巣・治癒/非治癒の別不詳 | 77.5 | 79.1 | 71.7 | 84.8 |
| 無 | 49.6 | 53.4 | 51.3 | 55.3 |

*全体集計には含まれない

10. 子宮内膜癌

| | 対象数 | 施設数 | 死亡数 | 平均年齢 | 生存状況把握割合 (%) |
|-------|-------|-----|-------|------|--------------|
| 2012 | 7,744 | 335 | 1,448 | 59.9 | 98.3 |
| I 期 | 5,336 | 328 | 420 | 59.2 | 98.1 |
| II 期 | 508 | 206 | 70 | 59.4 | 98.2 |
| III 期 | 1,089 | 265 | 386 | 61.2 | 99.1 |
| IV 期 | 657 | 239 | 509 | 63.4 | 98.8 |

施設数は、当該対象腫瘍が登録されていた施設数

(1) 生存状況把握割合

集計対象は、7,744 例で、5 年以内に亡くなっていたのが 1,448 例、打ち切りが 129 例であった。集計対象全体として、生存状況把握割合は 98.3%であった。

(2) 対象者の属性

集計対象の属性を表 3-10-1 に示す。診断時の年齢を見ると、50 歳代が約 3 割と最も多く、次いで 60 歳代が約 28%、70 歳代が約 16%であった。UICC TNM 分類総合ステージの分布をみると、I 期が約 69%、II 期が約 7%、III 期が約 14%、IV 期が約 9%であった。観血的治療の実施割合は、約 91%であった。発見経緯をみると、他疾患経過観察中が約 15%であった。

表 3-10-1 対象者の属性

| | 全体 | |
|-------------------|-------|-----------|
| | 対象数 | (%) |
| 全体 | 7,744 | 100.0 |
| 拠点病院等 | 7,379 | 95.3 |
| 都道府県推薦病院 | 365 | 4.7 |
| 年齢 | | |
| 平均年齢 (SD) | 59.9 | (SD:12.6) |
| 15-39 歳 | 405 | 5.2 |
| 40 歳代 | 1,128 | 14.6 |
| 50 歳代 | 2,282 | 29.5 |
| 60 歳代 | 2,140 | 27.6 |
| 70 歳代 | 1,266 | 16.3 |
| 80 歳以上 | 523 | 6.8 |
| UICC TNM 分類総合ステージ | | |
| I 期 | 5,336 | 68.9 |
| II 期 | 508 | 6.6 |
| III 期 | 1,089 | 14.1 |
| IV 期 | 657 | 8.5 |
| 不詳 | 154 | 2.0 |
| 観血的治療 | | |
| 有 | 7,066 | 91.2 |
| 原発巣・治癒切除 | 6,404 | 82.7 |
| 原発巣・非治癒切除 | 337 | 4.4 |
| 原発巣・治癒/非治癒の別不詳 | 325 | 4.2 |
| 無 | 678 | 8.8 |
| 発見経緯 | | |
| がん検診 | 546 | 7.1 |
| 健康診断・人間ドック | 173 | 2.2 |
| 他疾患経過観察中 | 1,137 | 14.7 |
| その他・不明 | 5,888 | 76.0 |

(3) 5 年生存率

5 年生存率を表 3-10-2 に示す。全体での 5 年実測生存率は約 81%、相対生存率が約 84%であった。UICC TNM 分類総合ステージ別に相対生存率をみると、I 期が約 96%、II 期が約 90%、III 期が約 67%、IV 期が約 23%であった。観血的治療を受けた者の相対生存率は、約 89%であり、原発巣・治癒切除例では 92.0%であった。

表 3-10-2 属性別 5 年生存率

| | 実測 | 相対 | 95%信頼区間 | |
|-----------------|------|------|---------|------|
| 全体 | 81.2 | 84.4 | 83.5 | 85.3 |
| 拠点病院等 | 81.4 | 84.6 | 83.7 | 85.5 |
| 都道府県推薦病院 | 77.3 | 80.7 | 75.8 | 84.9 |
| 年齢 | | | | |
| 15-39 歳 | 92.0 | 92.3 | 89.2 | 94.5 |
| 40 歳代 | 92.8 | 93.4 | 91.7 | 94.7 |
| 50 歳代 | 88.6 | 89.8 | 88.4 | 91.0 |
| 60 歳代 | 80.5 | 82.7 | 80.9 | 84.4 |
| 70 歳代 | 71.1 | 76.8 | 74.0 | 79.4 |
| 80 歳以上 | 42.2 | 57.6 | 51.7 | 63.4 |
| UICC TNM 総合ステージ | | | | |
| I 期 | 92.1 | 95.6 | 94.8 | 96.4 |
| II 期 | 86.1 | 90.3 | 86.8 | 93.1 |
| III 期 | 64.4 | 66.8 | 63.8 | 69.7 |
| IV 期 | 22.0 | 22.9 | 19.7 | 26.3 |
| 不詳 | 58.9 | 61.8 | 53.2 | 69.5 |
| 観血的治療 | | | | |
| 有 | 85.9 | 89.1 | 88.2 | 89.9 |
| 原発巣・治癒切除 | 88.8 | 92.0 | 91.2 | 92.8 |
| 原発巣・非治癒切除 | 41.1 | 42.8 | 37.3 | 48.2 |
| 原発巣・治癒/非治癒の別不詳 | 76.0 | 79.9 | 74.5 | 84.4 |
| 無 | 31.6 | 34.5 | 30.7 | 38.4 |

11. 前立腺癌

| | 対象数 | 施設数 | 死亡数 | 平均年齢 | 生存状況把握割合 (%) |
|-------|--------|-----|-------|------|--------------|
| 2012 | 33,149 | 356 | 5,478 | 71.3 | 98.0 |
| I 期 | 12,889 | 346 | 1,339 | 71.1 | 98.0 |
| II 期 | 9,775 | 345 | 846 | 70.1 | 98.0 |
| III 期 | 5,079 | 334 | 689 | 71.2 | 98.1 |
| IV 期 | 4,792 | 350 | 2,380 | 73.8 | 97.9 |

施設数は、当該対象腫瘍が登録されていた施設数

(1) 生存状況把握割合

集計対象は、33,149 例で、5 年以内に亡くなっていたのが 5,478 例、打ち切りが 675 例であった。集計対象全体で生存状況把握割合は 98.0%であった。

(2) 対象者の属性

集計対象の属性を表 3-11-1 に示す。診断時の年齢は、70 歳代が約 45%、80 歳以上が約 15%で、70 歳以上が 6 割を占めた。UICC TNM 分類総合ステージの分布をみると、I 期が最も多く約 39%であった。観血的治療の実施割合は、約 31%であった。発見経緯を見ると、がん検診が約 19%、健康診断・人間ドックが約 11%であった。

表 3-11-1 対象者の属性

| | 全体 | |
|-------------------|--------|----------|
| | 症例数 | (%) |
| 全体 | 33,149 | 100.0 |
| 拠点病院等 | 30,760 | 92.8 |
| 都道府県推薦病院 | 2,389 | 7.2 |
| 年齢 | | |
| 平均年齢 (SD) | 71.3 | (SD:7.8) |
| 0-14 歳 | 0 | |
| 15-39 歳 | (1-3) | |
| 40 歳代 | 88 | 0.3 |
| 50 歳代 | 1,927 | 5.8 |
| 60 歳代 | 11,194 | 33.8 |
| 70 歳代 | 15,034 | 45.4 |
| 80 歳以上 | 4,904 | 14.8 |
| UICC TNM 分類総合ステージ | | |
| I 期 | 12,889 | 38.9 |
| II 期 | 9,775 | 29.5 |
| III 期 | 5,079 | 15.3 |
| IV 期 | 4,792 | 14.5 |
| 不詳 | 614 | 1.9 |
| 観血的治療 | | |
| 有 | 10,274 | 31.0 |
| 原発巣・治癒切除 | 8,598 | 25.9 |
| 原発巣・非治癒切除 | 1,315 | 4.0 |
| 原発巣・治癒/非治癒の別不詳 | 361 | 1.1 |
| 無 | 22,875 | 69.0 |
| 発見経緯 | | |
| がん検診 | 6,225 | 18.8 |
| 健康診断・人間ドック | 3,543 | 10.7 |
| 他疾患経過観察中 | 11,977 | 36.1 |
| その他・不明 | 11,404 | 34.4 |

(3) 5 年生存率

5 年生存率を表 3-11-2 に示す。全体として、5 年実測生存率は、約 83%、相対生存率が約 99%であった。年代が高くなるほど、実測生存率と相対生存率の差が大きくなり、高齢になるほど前立腺がん以外の要因で死亡させている例が多いと考えられた。5 年相対生存率は、どの年代も 90%以上と高い。UICC TNM 分類総合ステージ別にみると、I 期から III 期では、相対生存率は 100%であった。観血的治療を受けた者の相対生存率は、治癒切除、非治癒切除例に関わらずほぼ 100%であった。

表 3-11-2 属性別 5 年生存率

| | 実測 | 相対 | 95%信頼区間 | |
|-----------------|------|-------|---------|-------|
| 全体 | 83.3 | 98.5 | 98.1 | 99.0 |
| 拠点病院等 | 83.4 | 98.5 | 98.0 | 99.0 |
| 都道府県推薦病院 | 81.9 | 99.3 | 97.3 | 100.0 |
| 年齢 | | | | |
| 40 歳代 | 89.4 | 90.6 | 81.8 | 95.6 |
| 50 歳代 | 94.3 | 97.3 | 96.1 | 98.3 |
| 60 歳代 | 91.9 | 98.8 | 98.2 | 99.3 |
| 70 歳代 | 84.3 | 100.0 | 99.4 | 100.0 |
| 80 歳以上 | 56.2 | 92.9 | 90.6 | 95.2 |
| UICC TNM 総合ステージ | | | | |
| I 期 | 89.5 | 100.0 | 100.0 | 100.0 |
| II 期 | 91.3 | 100.0 | 100.0 | 100.0 |
| III 期 | 86.3 | 100.0 | 100.0 | 100.0 |
| IV 期 | 49.7 | 61.4 | 59.6 | 63.1 |
| 不詳 | 62.8 | 85.8 | 80.4 | 90.9 |
| 観血的治療 | | | | |
| 有 | 95.4 | 100.0 | 100.0 | 100.0 |
| 原発巣・治癒切除 | 95.6 | 100.0 | 100.0 | 100.0 |
| 原発巣・非治癒切除 | 95.3 | 100.0 | 100.0 | 100.0 |
| 原発巣・治癒/非治癒の別不詳 | 91.3 | 100.0 | 98.4 | 100.0 |
| 無 | 77.9 | 95.3 | 94.7 | 96.0 |

12. 膀胱癌

| | 対象数 | 施設数 | 死亡数 | 平均年齢 | 生存状況把握割合 (%) |
|------|-------|-----|-------|------|--------------|
| 2012 | 7,964 | 349 | 3,572 | 73.5 | 98.1 |
| 0期* | 6,884 | 339 | 1,356 | 71.5 | 97.6 |
| I期 | 4,354 | 342 | 1,292 | 73.0 | 97.9 |
| II期 | 1,571 | 331 | 798 | 74.6 | 98.1 |
| III期 | 811 | 279 | 505 | 74.0 | 98.6 |
| IV期 | 947 | 301 | 782 | 72.0 | 98.5 |

*全体集計には含まれない。施設数は、当該対象腫瘍が登録されていた施設数

(1) 生存状況把握割合

集計対象は、7,964例で、5年以内に亡くなっていた者が3,572例、打ち切りが154例であった。集計対象全体で生存状況把握割合は、98.1%であった。

(2) 対象者の属性

集計対象の属性を表3-12-1に示す。性別で見ると、男性が約77%、女性が約23%であった。診断時の年齢分布をみると、70歳代が最も多く約34%、80歳以上が約33%、6割以上が70歳以上であった。UICC TNM分類総合ステージの分布をみると、I期が約55%と半数以上を占めた。観血的治療の実施割合は、約87%であった。発見経緯を見ると、他疾患経過観察中が約23%であった。

表3-12-1 対象者の属性

| | 男性 | | 女性 | | 全体 | |
|------------------|-------|-----------|-------|-----------|-------|-----------|
| | 対象数 | (%) | 対象数 | (%) | 対象数 | (%) |
| 全体 | 6,127 | 100.0 | 1,837 | 100.0 | 7,964 | 100.0 |
| 拠点病院等 | 5,624 | 91.8 | 1,699 | 92.5 | 7,323 | 92.0 |
| 都道府県推薦病院 | 503 | 8.2 | 138 | 7.5 | 641 | 8.0 |
| 年齢 | | | | | | |
| 平均年齢 (SD) | 73.0 | (SD:10.4) | 75.2 | (SD:11.4) | 73.5 | (SD:10.7) |
| 0-14歳 | (1-3) | | 0 | 0.0 | (1-3) | |
| 15-39歳 | 19 | 0.3 | 17 | 0.9 | 36 | 0.5 |
| 40歳代 | 119 | 1.9 | 41 | 2.2 | 160 | 2.0 |
| 50歳代 | 451 | 7.4 | 110 | 6.0 | 561 | 7.0 |
| 60歳代 | 1,557 | 25.4 | 318 | 17.3 | 1,875 | 23.5 |
| 70歳代 | 2,148 | 35.1 | 583 | 31.7 | 2,731 | 34.3 |
| 80歳以上 | 1,832 | 29.9 | 768 | 41.8 | 2,600 | 32.6 |
| UICC TNM分類総合ステージ | | | | | | |
| 0期* | 5,599 | - | 1,285 | - | 6,884 | - |
| I期 | 3,481 | 56.8 | 873 | 47.5 | 4,354 | 54.7 |
| II期 | 1,165 | 19.0 | 406 | 22.1 | 1,571 | 19.7 |
| III期 | 590 | 9.6 | 221 | 12.0 | 811 | 10.2 |
| IV期 | 680 | 11.1 | 267 | 14.5 | 947 | 11.9 |
| 不詳 | 211 | 3.4 | 70 | 3.8 | 281 | 3.5 |
| 観血的治療 | | | | | | |
| 有 | 5,392 | 88.0 | 1,500 | 81.7 | 6,892 | 86.5 |
| 原発巣・治癒切除 | 4,238 | 69.2 | 1,134 | 61.7 | 5,372 | 67.5 |
| 原発巣・非治癒切除 | 636 | 10.4 | 213 | 11.6 | 849 | 10.7 |
| 原発巣・治癒/非治癒の別不詳 | 518 | 8.5 | 153 | 8.3 | 671 | 8.4 |
| 無 | 735 | 12.0 | 337 | 18.3 | 1,072 | 13.5 |
| 発見経緯 | | | | | | |
| がん検診 | 36 | 0.6 | (4-6) | | 41 | 0.5 |
| 健康診断・人間ドック | 185 | 3.0 | 42 | 2.3 | 227 | 2.9 |
| 他疾患経過観察中 | 1,427 | 23.3 | 416 | 22.6 | 1,843 | 23.1 |
| その他・不明 | 4,479 | 73.1 | 1,374 | 74.8 | 5,853 | 73.5 |

*全体集計には含まれない

(3) 5年生存率

5年生存率を表3-12-2に示す。全体の5年実測生存率は約55%、相対生存率が約67%であった。70歳代以上では、実測生存率と相対生存率の差がやや大きくなっていった。年代別にみた相対生存率は、全体としては70歳代まで69.5%であるが、80歳以上では55.2%であった。UICC TNM分類総合ステージ別に相対生存率をみると、全体でⅠ期が約86%、Ⅱ期が約60%、Ⅲ期が約45%、Ⅳ期が約19%であった。観血的治療を受けた者の相対生存率は74.0%で、その内原発巣・治癒切除例では79.4%であった。

表3-12-2 属性別5年生存率

| | 男性 | | | 女性 | | | 全体 | | | | | |
|------------------|------|------|---------|------|------|---------|------|------|---------|------|------|------|
| | 実測 | 相対 | 95%信頼区間 | 実測 | 相対 | 95%信頼区間 | 実測 | 相対 | 95%信頼区間 | | | |
| 全体 | 56.3 | 70.1 | 68.5 | 71.6 | 49.8 | 58.3 | 55.6 | 61.0 | 54.8 | 67.3 | 66.0 | 68.7 |
| 拠点病院等 | 56.0 | 69.8 | 68.2 | 71.4 | 49.4 | 57.9 | 55.1 | 60.7 | 54.5 | 67.0 | 65.6 | 68.4 |
| 都道府県推薦病院 | 58.8 | 73.6 | 68.0 | 78.8 | 54.1 | 63.3 | 53.1 | 72.6 | 57.8 | 71.3 | 66.4 | 75.9 |
| 年齢 | | | | | | | | | | | | |
| 0-39歳 | - | - | | | - | | | | 78.2 | 78.5 | 61.3 | 88.8 |
| 40歳代 | 86.2 | 87.2 | 79.4 | 92.4 | 78.1 | 78.5 | 62.4 | 88.5 | 84.1 | 85.0 | 78.2 | 89.9 |
| 50歳代 | 76.1 | 78.4 | 74.1 | 82.2 | 67.0 | 67.9 | 58.1 | 76.0 | 74.3 | 76.4 | 72.4 | 79.9 |
| 60歳代 | 70.1 | 75.2 | 72.7 | 77.6 | 64.5 | 66.4 | 60.7 | 71.6 | 69.2 | 73.7 | 71.4 | 75.9 |
| 70歳代 | 59.0 | 70.8 | 68.2 | 73.2 | 60.0 | 65.2 | 60.7 | 69.4 | 59.2 | 69.5 | 67.3 | 71.7 |
| 80歳以上 | 33.9 | 59.7 | 55.9 | 63.6 | 31.5 | 45.4 | 40.6 | 50.2 | 33.2 | 55.2 | 52.2 | 58.3 |
| UICC TNM分類総合ステージ | | | | | | | | | | | | |
| 0期* | 79.5 | 97.5 | 96.2 | 98.8 | 82.6 | 94.5 | 92.0 | 96.7 | 80.1 | 96.9 | 95.7 | 98.0 |
| Ⅰ期 | 70.6 | 88.0 | 86.1 | 89.9 | 68.0 | 79.8 | 76.1 | 83.4 | 70.1 | 86.3 | 84.6 | 88.0 |
| Ⅱ期 | 50.2 | 63.3 | 59.6 | 66.8 | 44.3 | 52.1 | 46.3 | 57.8 | 48.7 | 60.3 | 57.2 | 63.3 |
| Ⅲ期 | 36.1 | 44.3 | 39.5 | 49.1 | 39.8 | 45.7 | 38.2 | 53.1 | 37.1 | 44.7 | 40.7 | 48.7 |
| Ⅳ期 | 18.1 | 21.0 | 17.8 | 24.5 | 12.8 | 14.2 | 10.1 | 19.0 | 16.6 | 19.1 | 16.4 | 21.9 |
| 不詳 | 30.8 | 42.0 | 33.6 | 50.7 | 25.7 | 32.4 | 20.4 | 45.8 | 29.6 | 39.6 | 32.5 | 46.9 |
| 観血的治療 | | | | | | | | | | | | |
| 有 | 61.4 | 76.0 | 74.4 | 77.6 | 57.8 | 67.1 | 64.2 | 70.0 | 60.6 | 74.0 | 72.6 | 75.4 |
| 原発巣・治癒切除 | 66.0 | 81.1 | 79.3 | 82.9 | 63.6 | 73.3 | 70.0 | 76.5 | 65.5 | 79.4 | 77.9 | 81.0 |
| 原発巣・非治癒切除 | 37.0 | 47.4 | 42.6 | 52.2 | 29.9 | 36.6 | 29.2 | 44.2 | 35.2 | 44.6 | 40.5 | 48.7 |
| 原発巣・治癒/非治癒の別不詳 | 53.6 | 68.0 | 62.4 | 73.3 | 53.4 | 63.1 | 53.4 | 72.0 | 53.5 | 66.9 | 62.1 | 71.5 |
| 無 | 18.0 | 24.8 | 21.0 | 28.7 | 13.9 | 17.6 | 13.2 | 22.6 | 16.7 | 22.5 | 19.5 | 25.6 |

*全体集計には含まれない

13. 喉頭癌

| | 対象数 | 施設数 | 死亡数 | 平均年齢 | 生存状況把握割合 (%) |
|------|-------|-----|-------|------|--------------|
| 2012 | 3,396 | 295 | 1,062 | 70.0 | 97.6 |
| 0期* | 158 | 102 | 18 | 68.2 | 98.1 |
| I期 | 1,431 | 276 | 273 | 69.9 | 97.6 |
| II期 | 776 | 229 | 210 | 70.3 | 97.4 |
| III期 | 480 | 184 | 159 | 70.5 | 96.5 |
| IV期 | 656 | 206 | 397 | 69.1 | 98.9 |

*全体集計には含まれない。施設数は、当該対象腫瘍が登録されていた施設数

(1) 生存状況把握割合

集計対象は、3,396例で、5年以内に亡くなっていたのが1,062例、打ち切りが81例であった。集計対象全体で生存状況把握割合は、97.6%であった。

(2) 対象者の属性

集計対象の属性を表3-13-1に示す。性別で見ると、男性が約94%、女性が約6%であった。診断時の年齢分布をみると、70歳代・60歳代で約7割を占めた。UICC TNM分類総合ステージの分布をみると、I期が約42%を占めた。観血的治療の実施割合は、約29%であった。発見経緯を見ると、他疾患経過観察中が約14%であった。

表3-13-1 対象者の属性

| | 男性 | | 女性 | | 全体 | |
|-------------------|-------|----------|-------|-----------|-------|----------|
| | 対象数 | (%) | 対象数 | (%) | 対象数 | (%) |
| 全体 | 3,176 | 100.0 | 220 | 100.0 | 3,396 | 100.0 |
| 拠点病院等 | 3,085 | 97.1 | 217 | 98.6 | 3,302 | 97.2 |
| 都道府県推薦病院 | 91 | 2.9 | (1-3) | | 94 | 2.8 |
| 年齢 | | | | | | |
| 平均年齢 (SD) | 70.0 | (SD:9.2) | 69.9 | (SD:10.4) | 70.0 | (SD:9.3) |
| 15-39歳 | (7-9) | | (1-3) | | 12 | 0.4 |
| 40歳代 | 35 | 1.1 | (4-6) | | 40 | 1.2 |
| 50歳代 | 332 | 10.5 | 24 | 10.9 | 356 | 10.5 |
| 60歳代 | 1,163 | 36.6 | 78 | 35.5 | 1,241 | 36.5 |
| 70歳代 | 1,106 | 34.8 | 73 | 33.2 | 1,179 | 34.7 |
| 80歳以上 | 531 | 16.7 | 37 | 16.8 | 568 | 16.7 |
| UICC TNM 分類総合ステージ | | | | | | |
| 0期* | 145 | - | 13 | - | 158 | - |
| I期 | 1,349 | 42.5 | 82 | 37.3 | 1,431 | 42.1 |
| II期 | 718 | 22.6 | 58 | 26.4 | 776 | 22.9 |
| III期 | 457 | 14.4 | 23 | 10.5 | 480 | 14.1 |
| IV期 | 604 | 19.0 | 52 | 23.6 | 656 | 19.3 |
| 不詳 | 48 | 1.5 | (4-6) | | 53 | 1.6 |
| 観血的治療 | | | | | | |
| 有 | 928 | 29.2 | 69 | 31.4 | 997 | 29.4 |
| 原発巣・治癒切除 | 763 | 24.0 | 58 | 26.4 | 821 | 24.2 |
| 原発巣・非治癒切除 | 73 | 2.3 | (4-6) | | 79 | 2.3 |
| 原発巣・治癒/非治癒の別不詳 | 92 | 2.9 | (4-6) | | 97 | 2.9 |
| 無 | 2,248 | 70.8 | 151 | 68.6 | 2,399 | 70.6 |
| 発見経緯 | | | | | | |
| がん検診 | 18 | 0.6 | (1-3) | | 20 | 0.6 |
| 健康診断・人間ドック | 27 | 0.9 | (1-3) | | 28 | 0.8 |
| 他疾患経過観察中 | 452 | 14.2 | 33 | 15.0 | 485 | 14.3 |
| その他・不明 | 2,679 | 84.4 | 184 | 83.6 | 2,863 | 84.3 |

*全体集計には含まれない

(3) 5年生存率

5年生存率を表3-13-2に示す。全体の5年実測生存率は約68%、相対生存率が約80%であった。70歳代以上では、実測生存率と相対生存率の差が大きくなっていた。年代別にみた相対生存率は、どの年代においても70%以上であった。UICC TNM分類総合ステージ別に相対生存率をみると、全体でI期が約95%、II期が約86%、III期が約78%、IV期が約45%であった。観血的治療を受けた者の相対生存率は、約78%であった。

表3-13-2 属性別5年生存率

| | 男性 | | | | 女性 | | | | 全体 | | | |
|------------------|------|-------|---------|-------|------|------|---------|-------|------|-------|---------|-------|
| | 実測 | 相対 | 95%信頼区間 | | 実測 | 相対 | 95%信頼区間 | | 実測 | 相対 | 95%信頼区間 | |
| 全体 | 68.3 | 80.1 | 78.2 | 82.0 | 70.7 | 77.3 | 70.1 | 83.3 | 68.4 | 79.9 | 78.0 | 81.7 |
| 拠点病院等 | 68.4 | 80.2 | 78.3 | 82.1 | 71.2 | 77.8 | 70.6 | 83.8 | 68.6 | 80.1 | 78.2 | 81.9 |
| 都道府県推薦病院 | 62.4 | 75.2 | 61.9 | 86.3 | 33.3 | 37.8 | 1.0 | 87.7 | 61.4 | 73.9 | 60.9 | 84.9 |
| 年齢 | | | | | | | | | | | | |
| 15-39歳 | - | - | | | - | - | | | - | - | | |
| 40歳代 | 88.4 | 89.5 | 72.9 | 96.7 | - | - | | | 84.8 | 85.8 | 70.0 | 94.0 |
| 50歳代 | 81.0 | 83.5 | 78.6 | 87.4 | - | - | | | 80.9 | 83.3 | 78.6 | 87.1 |
| 60歳代 | 76.9 | 82.5 | 79.8 | 85.0 | 74.4 | 76.7 | 65.1 | 85.2 | 76.8 | 82.1 | 79.5 | 84.6 |
| 70歳代 | 65.9 | 78.1 | 74.7 | 81.3 | 69.8 | 75.7 | 62.8 | 85.7 | 66.1 | 78.0 | 74.7 | 81.1 |
| 80歳以上 | 44.4 | 75.1 | 67.9 | 82.3 | 58.4 | 80.3 | 56.0 | 99.6 | 45.3 | 75.5 | 68.5 | 82.3 |
| UICC TNM分類総合ステージ | | | | | | | | | | | | |
| 0期* | 88.2 | 100.0 | 94.2 | 100.0 | - | - | | | 88.6 | 100.0 | 95.0 | 100.0 |
| I期 | 80.3 | 94.4 | 91.8 | 96.8 | 89.0 | 97.0 | 87.1 | 100.0 | 80.8 | 94.6 | 92.0 | 96.9 |
| II期 | 72.7 | 85.9 | 81.9 | 89.6 | 72.3 | 81.9 | 66.7 | 92.9 | 72.7 | 85.6 | 81.7 | 89.2 |
| III期 | 66.3 | 78.1 | 72.7 | 83.0 | 63.9 | 67.1 | 42.6 | 84.0 | 66.2 | 77.5 | 72.3 | 82.3 |
| IV期 | 38.5 | 44.2 | 39.7 | 48.6 | 46.2 | 48.6 | 34.0 | 62.0 | 39.1 | 44.5 | 40.3 | 48.8 |
| 不詳 | 57.6 | 66.0 | 48.5 | 80.5 | - | - | | | 55.9 | 64.1 | 47.5 | 78.1 |
| 観血的治療 | | | | | | | | | | | | |
| 有 | 66.0 | 77.7 | 74.0 | 81.2 | 70.6 | 76.3 | 62.9 | 86.4 | 66.3 | 77.6 | 74.0 | 80.9 |
| 原発巣・治癒切除 | 66.4 | 78.4 | 74.3 | 82.3 | 72.0 | 77.5 | 62.9 | 88.1 | 66.8 | 78.4 | 74.4 | 82.0 |
| 原発巣・非治癒切除 | 57.5 | 67.7 | 53.4 | 79.9 | - | - | | | 58.2 | 68.0 | 54.4 | 79.7 |
| 原発巣・治癒/非治癒の別不詳 | 69.5 | 79.5 | 67.5 | 89.0 | - | - | | | 69.0 | 78.9 | 67.2 | 88.2 |
| 無 | 69.2 | 81.1 | 78.8 | 83.3 | 70.8 | 77.7 | 68.9 | 84.9 | 69.3 | 80.9 | 78.7 | 83.0 |

*全体集計には含まれない

14. 胆嚢癌

| | 対象数 | 施設数 | 死亡数 | 平均年齢 | 生存状況把握割合 (%) |
|------|-------|-----|-------|------|--------------|
| 2012 | 3,061 | 363 | 2,249 | 73.5 | 97.9 |
| 0期* | 46 | 40 | (4-6) | 68.5 | 100.0 |
| I期 | 454 | 239 | 102 | 71.3 | 95.4 |
| II期 | 483 | 247 | 190 | 73.8 | 97.9 |
| III期 | 572 | 274 | 471 | 75.3 | 98.3 |
| IV期 | 1,438 | 344 | 1,390 | 72.9 | 98.5 |

*全体集計には含まれない。施設数は、当該対象腫瘍が登録されていた施設数

(1) 生存状況把握割合

集計対象は、3,061例で、5年以内に亡くなっていたのが2,249例、打ち切りが63例であった。集計対象全体で生存状況把握割合は、97.9%であった。

(2) 対象者の属性

集計対象の属性を表3-14-1に示す。性別で見ると、男性が約46%、女性が約54%であった。診断時の年齢分布をみると、70歳代が約36%、80歳以上が約31%であった。UICC TNM分類総合ステージの分布をみると、IV期が47.0%を占めた。観血的治療の実施割合は、約45%であった。発見経緯を見ると、他疾患経過観察中が36.0%であった。

表3-14-1 対象者の属性

| | 男性 | | 女性 | | 全体 | |
|------------------|-------|-----------|-------|-----------|-------|-----------|
| | 対象数 | (%) | 対象数 | (%) | 対象数 | (%) |
| 全体 | 1,402 | 100.0 | 1,659 | 100.0 | 3,061 | 100.0 |
| 拠点病院等 | 1,280 | 91.3 | 1,517 | 91.4 | 2,797 | 91.4 |
| 都道府県推薦病院 | 122 | 8.7 | 142 | 8.6 | 264 | 8.6 |
| 年齢 | | | | | | |
| 平均年齢 (SD) | 72.8 | (SD:10.1) | 74.0 | (SD:10.9) | 73.5 | (SD:10.6) |
| 15-39歳 | (4-6) | | (4-6) | | 10 | 0.3 |
| 40歳代 | 26 | 1.9 | 32 | 1.9 | 58 | 1.9 |
| 50歳代 | 106 | 7.6 | 115 | 6.9 | 221 | 7.2 |
| 60歳代 | 338 | 24.1 | 363 | 21.9 | 701 | 22.9 |
| 70歳代 | 537 | 38.3 | 573 | 34.5 | 1,110 | 36.3 |
| 80歳以上 | 391 | 27.9 | 570 | 34.4 | 961 | 31.4 |
| UICC TNM分類総合ステージ | | | | | | |
| 0期* | 22 | - | 24 | - | 46 | - |
| I期 | 223 | 15.9 | 231 | 13.9 | 454 | 14.8 |
| II期 | 243 | 17.3 | 240 | 14.5 | 483 | 15.8 |
| III期 | 245 | 17.5 | 327 | 19.7 | 572 | 18.7 |
| IV期 | 636 | 45.4 | 802 | 48.3 | 1,438 | 47.0 |
| 不詳 | 55 | 3.9 | 59 | 3.6 | 114 | 3.7 |
| 観血的治療 | | | | | | |
| 有 | 666 | 47.5 | 715 | 43.1 | 1,381 | 45.1 |
| 原発巣・治癒切除 | 567 | 40.4 | 591 | 35.6 | 1,158 | 37.8 |
| 原発巣・非治癒切除 | 83 | 5.9 | 103 | 6.2 | 186 | 6.1 |
| 原発巣・治癒/非治癒 | 16 | 1.1 | 21 | 1.3 | 37 | 1.2 |
| の別不詳 | | | | | | |
| 無 | 736 | 52.5 | 944 | 56.9 | 1,680 | 54.9 |
| 発見経緯 | | | | | | |
| がん検診 | (7-9) | | 13 | 0.8 | 20 | 0.7 |
| 健康診断・人間ドック | 82 | 5.8 | 59 | 3.6 | 141 | 4.6 |
| 他疾患経過観察中 | 536 | 38.2 | 565 | 34.1 | 1,101 | 36.0 |
| その他・不明 | 777 | 55.4 | 1,022 | 61.6 | 1,799 | 58.8 |

*全体集計には含まれない

(3) 5年生存率

5年生存率を表3-14-2に示す。全体の5年実測生存率はIV期が約半数を占めたことから約26%、相対生存率が約31%であった。UICC TNM分類総合ステージ別に相対生存率をみると、全体でI期が約91%、II期が約73%、III期が約20%、IV期が約2%であった。観血的治療を受けた者の相対生存率は、約64%で、その内原発巣・治癒切除例では約73%であった。

表3-14-2 属性別5年生存率

| | 男性 | | | | 女性 | | | | 全体 | | | |
|------------------|------|------|---------|------|------|------|---------|------|------|-------|---------|-------|
| | 実測 | 相対 | 95%信頼区間 | | 実測 | 相対 | 95%信頼区間 | | 実測 | 相対 | 95%信頼区間 | |
| 全体 | 26.3 | 32.7 | 29.8 | 35.6 | 25.5 | 29.1 | 26.7 | 31.5 | 25.9 | 30.7 | 28.9 | 32.6 |
| 拠点病院等 | 26.3 | 32.6 | 29.6 | 35.7 | 25.7 | 29.3 | 26.8 | 31.8 | 26.0 | 30.8 | 28.9 | 32.7 |
| 都道府県推薦病院 | 26.4 | 33.4 | 23.9 | 43.7 | 22.5 | 26.7 | 18.9 | 35.4 | 24.3 | 29.8 | 23.6 | 36.5 |
| 年齢 | | | | | | | | | | | | |
| 15-39歳 | - | - | | | - | - | | | - | - | | |
| 40歳代 | - | - | | | 51.9 | 52.3 | 33.6 | 68.1 | 45.8 | 46.2 | 32.9 | 58.5 |
| 50歳代 | 34.0 | 34.9 | 25.9 | 44.2 | 35.2 | 35.6 | 26.9 | 44.5 | 34.6 | 35.3 | 28.9 | 41.7 |
| 60歳代 | 29.7 | 31.8 | 26.7 | 37.1 | 27.6 | 28.5 | 23.8 | 33.3 | 28.6 | 30.1 | 26.6 | 33.6 |
| 70歳代 | 26.5 | 31.7 | 27.3 | 36.3 | 28.2 | 30.6 | 26.6 | 34.7 | 27.4 | 31.2 | 28.2 | 34.2 |
| 80歳以上 | 20.0 | 33.8 | 27.4 | 40.7 | 17.5 | 24.8 | 20.5 | 29.5 | 18.5 | 28.4 | 24.7 | 32.3 |
| UICC TNM分類総合ステージ | | | | | | | | | | | | |
| 0期* | - | - | | | - | - | | | 87.0 | 100.0 | 84.4 | 100.0 |
| I期 | 76.1 | 91.8 | 84.4 | 98.0 | 78.4 | 89.2 | 82.4 | 94.7 | 77.2 | 90.5 | 85.6 | 94.7 |
| II期 | 57.9 | 73.9 | 65.7 | 81.5 | 63.0 | 71.5 | 64.1 | 78.0 | 60.4 | 72.7 | 67.2 | 77.7 |
| III期 | 15.8 | 19.8 | 14.4 | 25.9 | 17.1 | 19.7 | 15.2 | 24.7 | 16.6 | 19.8 | 16.2 | 23.6 |
| IV期 | 1.5 | 1.9 | 0.9 | 3.4 | 2.5 | 2.8 | 1.8 | 4.3 | 2.1 | 2.4 | 1.6 | 3.4 |
| 不詳 | 12.7 | 17.4 | 7.6 | 31.2 | 18.3 | 22.9 | 12.1 | 36.4 | 15.7 | 20.3 | 12.6 | 29.8 |
| 観血的治療 | | | | | | | | | | | | |
| 有 | 52.8 | 65.1 | 60.3 | 69.7 | 56.5 | 63.7 | 59.4 | 67.7 | 54.7 | 64.4 | 61.2 | 67.4 |
| 原発巣・治癒切除 | 59.7 | 73.6 | 68.4 | 78.4 | 63.4 | 71.5 | 66.9 | 75.7 | 61.6 | 72.5 | 69.1 | 75.7 |
| 原発巣・非治癒切除 | 9.2 | 12.1 | 5.4 | 22.0 | 23.8 | 26.6 | 17.9 | 36.3 | 17.3 | 20.3 | 14.3 | 27.2 |
| 原発巣・治癒/非治癒の別不詳 | - | - | | | - | - | | | 23.4 | 27.2 | 12.8 | 44.7 |
| 無 | 2.1 | 2.8 | 1.6 | 4.4 | 1.6 | 2.0 | 1.1 | 3.2 | 1.9 | 2.3 | 1.6 | 3.3 |

*全体集計には含まれない

15. 腎癌

| | 対象数 | 施設数 | 死亡数 | 平均年齢 | 生存状況把握割合 (%) |
|-------|-------|-----|-------|------|--------------|
| 2012 | 8,358 | 349 | 2,185 | 65.7 | 97.9 |
| I 期 | 5,582 | 341 | 684 | 64.7 | 97.8 |
| II 期 | 410 | 214 | 77 | 62.9 | 98.5 |
| III 期 | 990 | 271 | 343 | 68.1 | 98.7 |
| IV 期 | 1,232 | 311 | 1,027 | 68.8 | 98.1 |

施設数は、当該対象腫瘍が登録されていた施設数

(1) 生存状況把握割合

集計対象は、8,358 例で、5 年以内に亡くなっていたのが 2,185 例、打ち切りが 172 例であった。集計対象全体で生存状況把握割合は、97.9%であった。

(2) 対象者の属性

集計対象の属性を表 3-15-1 に示す。性別で見ると、男性が約 71%、女性が約 29%であった。診断時の年齢分布をみると、60 歳代が約 32%、70 歳代が約 29%であった。UICC TNM 分類総合ステージの分布をみると、I 期が約 67%を占めた。観血的治療の実施割合は、約 84%であった。発見経緯を見ると、他疾患経過観察中が約 50%であった。

表 3-15-1 対象者の属性

| | 男性 | | 女性 | | 全体 | |
|-------------------|-------|-----------|-------|-----------|-------|-----------|
| | 対象数 | (%) | 対象数 | (%) | 対象数 | (%) |
| 全体 | 5,893 | 100.0 | 2,465 | 100.0 | 8,358 | 100.0 |
| 拠点病院等 | 5,544 | 94.1 | 2,342 | 95.0 | 7,886 | 94.4 |
| 都道府県推薦病院 | 349 | 5.9 | 123 | 5.0 | 472 | 5.6 |
| 年齢 | | | | | | |
| 平均年齢 (SD) | 65.1 | (SD:11.9) | 67.2 | (SD:12.6) | 65.7 | (SD:12.2) |
| 0-14 歳 | 0 | 0.0 | (1-3) | (1-3) | (1-3) | (1-3) |
| 15-39 歳 | 161 | 2.7 | 62 | 2.5 | 223 | 2.7 |
| 40 歳代 | 512 | 8.7 | 166 | 6.7 | 678 | 8.1 |
| 50 歳代 | 1,033 | 17.5 | 347 | 14.1 | 1,380 | 16.5 |
| 60 歳代 | 1,938 | 32.9 | 727 | 29.5 | 2,665 | 31.9 |
| 70 歳代 | 1,647 | 27.9 | 747 | 30.3 | 2,394 | 28.6 |
| 80 歳以上 | 602 | 10.2 | 414 | 16.8 | 1,016 | 12.2 |
| UICC TNM 分類総合ステージ | | | | | | |
| I 期 | 3,935 | 66.8 | 1,647 | 66.8 | 5,582 | 66.8 |
| II 期 | 257 | 4.4 | 153 | 6.2 | 410 | 4.9 |
| III 期 | 699 | 11.9 | 291 | 11.8 | 990 | 11.8 |
| IV 期 | 897 | 15.2 | 335 | 13.6 | 1,232 | 14.7 |
| 不詳 | 105 | 1.8 | 39 | 1.6 | 144 | 1.7 |
| 観血的治療 | | | | | | |
| 有 | 4,960 | 84.2 | 2,088 | 84.7 | 7,048 | 84.3 |
| 原発巣・治癒切除 | 4,638 | 78.7 | 1,976 | 80.2 | 6,614 | 79.1 |
| 原発巣・非治癒切除 | 193 | 3.3 | 62 | 2.5 | 255 | 3.1 |
| 原発巣・治癒/非治癒 | 129 | 2.2 | 50 | 2.0 | 179 | 2.1 |
| の別不詳 | | | | | | |
| 無 | 933 | 15.8 | 377 | 15.3 | 1,310 | 15.7 |
| 発見経緯 | | | | | | |
| がん検診 | 103 | 1.7 | 37 | 1.5 | 140 | 1.7 |
| 健康診断・人間ドック | 919 | 15.6 | 296 | 12.0 | 1,215 | 14.5 |
| 他疾患経過観察中 | 2,899 | 49.2 | 1,244 | 50.5 | 4,143 | 49.6 |
| その他・不明 | 1,972 | 33.5 | 888 | 36.0 | 2,860 | 34.2 |

(3) 5年生存率

5年生存率を表3-15-2に示す。全体の5年実測生存率は約74%、相対生存率が約82%であった。年代別にみた相対生存率は、70歳以上を除き80%以上であった。UICC TNM分類総合ステージ別に相対生存率をみると、全体でⅠ期が約97%、Ⅱ期が約88%、Ⅲ期が約74%、Ⅳ期が約17%であった。観血的治療を受けた者の相対生存率は、約91%で、その内原発巣・治癒切除例では約93%であった。

表3-15-2 属性別5年生存率

| | 男性 | | | | 女性 | | | | 全体 | | | |
|------------------|------|------|---------|------|------|------|---------|------|------|------|---------|------|
| | 実測 | 相対 | 95%信頼区間 | | 実測 | 相対 | 95%信頼区間 | | 実測 | 相対 | 95%信頼区間 | |
| 全体 | 72.6 | 81.5 | 80.2 | 82.8 | 76.2 | 82.0 | 80.1 | 83.8 | 73.6 | 81.7 | 80.6 | 82.7 |
| 拠点病院等 | 72.6 | 81.6 | 80.2 | 82.9 | 76.1 | 81.9 | 80.0 | 83.8 | 73.6 | 81.7 | 80.6 | 82.8 |
| 都道府県推薦病院 | 71.9 | 80.6 | 74.9 | 85.6 | 77.0 | 83.4 | 74.1 | 90.5 | 73.2 | 81.3 | 76.6 | 85.5 |
| 年齢 | | | | | | | | | | | | |
| 0-39歳 | 88.7 | 89.2 | 83.1 | 93.2 | 88.6 | 88.8 | 77.7 | 94.6 | 88.7 | 89.1 | 84.1 | 92.6 |
| 40歳代 | 87.9 | 88.9 | 85.6 | 91.4 | 89.7 | 90.2 | 84.4 | 94.0 | 88.3 | 89.2 | 86.5 | 91.4 |
| 50歳代 | 83.1 | 85.4 | 82.9 | 87.6 | 89.0 | 90.1 | 86.3 | 93.1 | 84.6 | 86.6 | 84.5 | 88.5 |
| 60歳代 | 76.1 | 81.4 | 79.3 | 83.4 | 80.1 | 82.4 | 79.2 | 85.2 | 77.2 | 81.7 | 80.0 | 83.4 |
| 70歳代 | 65.7 | 78.6 | 75.8 | 81.3 | 76.0 | 82.5 | 79.0 | 85.7 | 68.9 | 79.9 | 77.7 | 82.0 |
| 80歳以上 | 44.9 | 73.5 | 66.9 | 80.0 | 51.2 | 68.0 | 61.4 | 74.3 | 47.4 | 71.2 | 66.5 | 75.8 |
| UICC TNM分類総合ステージ | | | | | | | | | | | | |
| Ⅰ期 | 86.5 | 96.8 | 95.6 | 98.0 | 90.2 | 96.6 | 95.0 | 98.1 | 87.6 | 96.8 | 95.8 | 97.7 |
| Ⅱ期 | 78.8 | 86.8 | 80.7 | 91.8 | 84.9 | 90.3 | 83.1 | 95.4 | 81.1 | 88.2 | 83.6 | 91.9 |
| Ⅲ期 | 65.4 | 75.1 | 70.9 | 79.1 | 64.5 | 70.4 | 64.1 | 76.1 | 65.2 | 73.8 | 70.3 | 77.0 |
| Ⅳ期 | 15.9 | 18.0 | 15.4 | 20.8 | 14.0 | 15.4 | 11.5 | 19.8 | 15.4 | 17.3 | 15.1 | 19.7 |
| 不詳 | 62.0 | 69.6 | 58.2 | 79.2 | 61.1 | 72.2 | 51.9 | 88.0 | 61.7 | 70.2 | 60.5 | 78.7 |
| 観血的治療 | | | | | | | | | | | | |
| 有 | 81.5 | 90.4 | 89.2 | 91.6 | 85.4 | 91.1 | 89.4 | 92.6 | 82.7 | 90.6 | 89.7 | 91.6 |
| 原発巣・治癒切除 | 83.9 | 93.1 | 91.9 | 94.2 | 87.4 | 93.2 | 91.5 | 94.6 | 84.9 | 93.1 | 92.1 | 94.0 |
| 原発巣・非治癒切除 | 33.2 | 36.7 | 29.3 | 44.1 | 27.8 | 29.8 | 18.4 | 42.3 | 31.8 | 34.9 | 28.7 | 41.4 |
| 原発巣・治癒/非治癒の別不詳 | 68.0 | 75.4 | 65.6 | 83.6 | 78.0 | 84.8 | 69.4 | 94.8 | 70.8 | 78.1 | 70.1 | 84.8 |
| 無 | 24.4 | 31.4 | 27.9 | 35.1 | 24.1 | 29.0 | 23.9 | 34.4 | 24.3 | 30.7 | 27.8 | 33.7 |

16. 腎盂尿管癌

| | 対象数 | 施設数 | 死亡数 | 平均年齢 | 生存状況把握割合 (%) |
|------|-------|-----|-------|------|--------------|
| 2012 | 3,309 | 339 | 1,936 | 73.4 | 97.7 |
| 0期* | 764 | 257 | 182 | 71.8 | 97.8 |
| I期 | 654 | 256 | 190 | 73.0 | 97.6 |
| II期 | 455 | 228 | 187 | 73.4 | 97.4 |
| III期 | 942 | 296 | 468 | 72.8 | 97.8 |
| IV期 | 1,073 | 299 | 945 | 73.1 | 97.9 |

*全体集計には含まれない。施設数は、当該対象腫瘍が登録されていた施設数

(1) 生存状況把握割合

集計対象は、3,309例で、5年以内に亡くなっていたのが1,936例、打ち切りが77例であった。集計対象全体で生存状況把握割合は、97.7%であった。

(2) 対象者の属性

集計対象の属性を表3-16-1に示す。性別で見ると、男性が約67%、女性が約33%であった。診断時の年齢分布をみると、70歳代が最も多く約39%、80歳以上が約29%であった。UICC TNM分類総合ステージの分布をみると、IV期が約32%を占めた。観血的治療の実施割合は、約69%であった。発見経緯を見ると、他疾患経過観察中が約33%であった。

表3-16-1 対象者の属性

| | 男性 | | 女性 | | 全体 | |
|------------------|-------|----------|-------|----------|-------|----------|
| | 対象数 | (%) | 対象数 | (%) | 対象数 | (%) |
| 全体 | 2,230 | 100.0 | 1,079 | 100.0 | 3,309 | 100.0 |
| 拠点病院等 | 2,072 | 92.9 | 1,009 | 93.5 | 3,081 | 93.1 |
| 都道府県推薦病院 | 158 | 7.1 | 70 | 6.5 | 228 | 6.9 |
| 年齢 | | | | | | |
| 平均年齢 (SD) | 72.3 | (SD:9.7) | 75.5 | (SD:9.4) | 73.4 | (SD:9.7) |
| 15-39歳 | (7-9) | | (4-6) | | 13 | 0.4 |
| 40歳代 | 37 | 1.7 | (7-9) | | 45 | 1.4 |
| 50歳代 | 156 | 7.0 | 49 | 4.5 | 205 | 6.2 |
| 60歳代 | 588 | 26.4 | 193 | 17.9 | 781 | 23.6 |
| 70歳代 | 886 | 39.7 | 413 | 38.3 | 1,299 | 39.3 |
| 80歳以上 | 554 | 24.8 | 412 | 38.2 | 966 | 29.2 |
| UICC TNM分類総合ステージ | | | | | | |
| 0期* | 572 | - | 192 | - | 764 | - |
| I期 | 463 | 20.8 | 191 | 17.7 | 654 | 19.8 |
| II期 | 315 | 14.1 | 140 | 13.0 | 455 | 13.8 |
| III期 | 637 | 28.6 | 305 | 28.3 | 942 | 28.5 |
| IV期 | 692 | 31.0 | 381 | 35.3 | 1,073 | 32.4 |
| 不詳 | 123 | 5.5 | 62 | 5.7 | 185 | 5.6 |
| 観血的治療 | | | | | | |
| 有 | 1,566 | 70.2 | 718 | 66.5 | 2,284 | 69.0 |
| 原発巣・治癒切除 | 1,372 | 61.5 | 613 | 56.8 | 1,985 | 60.0 |
| 原発巣・非治癒切除 | 136 | 6.1 | 68 | 6.3 | 204 | 6.2 |
| 原発巣・治癒/非治癒 | 58 | 2.6 | 37 | 3.4 | 95 | 2.9 |
| の別不詳 | 664 | 29.8 | 361 | 33.5 | 1,025 | 31.0 |
| 発見経緯 | | | | | | |
| がん検診 | (7-9) | | (4-6) | | 13 | 0.4 |
| 健康診断・人間ドック | 54 | 2.4 | 23 | 2.1 | 77 | 2.3 |
| 他疾患経過観察中 | 788 | 35.3 | 316 | 29.3 | 1,104 | 33.4 |
| その他・不明 | 1,379 | 61.8 | 736 | 68.2 | 2,115 | 63.9 |

*全体集計には含まれない

(3) 5年生存率

5年生存率を表3-16-2に示す。全体の5年実測生存率は約41%、相対生存率が約49%であった。年代別にみた相対生存率は、全体で70歳以上では50%を下まわっていた。UICC TNM分類総合ステージ別に相対生存率をみると、全体でⅠ期が約85%、Ⅱ期が約70%、Ⅲ期が約59%、Ⅳ期が約12%であった。観血的治療を受けた者の相対生存率は、約66%で、その内原発巣・治癒切除例では約71%であった。

表3-16-2 属性別5年生存率

| | 男性 | | | | 女性 | | | | 全体 | | | |
|------------------|------|------|---------|------|------|------|---------|------|------|------|---------|------|
| | 実測 | 相対 | 95%信頼区間 | | 実測 | 相対 | 95%信頼区間 | | 実測 | 相対 | 95%信頼区間 | |
| 全体 | 41.8 | 51.0 | 48.5 | 53.5 | 38.8 | 44.4 | 41.0 | 47.8 | 40.8 | 48.8 | 46.8 | 50.8 |
| 拠点病院等 | 41.5 | 50.7 | 48.1 | 53.3 | 38.9 | 44.4 | 40.9 | 47.8 | 40.6 | 48.6 | 46.5 | 50.7 |
| 都道府県推薦病院 | 46.0 | 55.0 | 45.4 | 64.2 | 37.1 | 44.6 | 31.0 | 58.2 | 43.3 | 51.8 | 43.9 | 59.5 |
| 年齢 | | | | | | | | | | | | |
| 15-39歳 | - | - | | | - | - | | | - | - | | |
| 40歳代 | 62.3 | 63.0 | 44.4 | 77.0 | - | - | | | 64.8 | 65.5 | 48.9 | 77.9 |
| 50歳代 | 57.9 | 59.7 | 51.2 | 67.3 | 49.0 | 49.7 | 35.0 | 62.9 | 55.8 | 57.3 | 50.0 | 64.0 |
| 60歳代 | 48.6 | 52.2 | 47.8 | 56.5 | 53.0 | 54.5 | 47.0 | 61.5 | 49.7 | 52.8 | 49.0 | 56.5 |
| 70歳代 | 42.3 | 50.6 | 46.7 | 54.5 | 42.3 | 46.2 | 41.0 | 51.4 | 42.3 | 49.2 | 46.0 | 52.3 |
| 80歳以上 | 27.4 | 46.0 | 39.8 | 52.4 | 26.3 | 35.6 | 29.9 | 41.5 | 26.9 | 41.3 | 37.0 | 45.7 |
| UICC TNM分類総合ステージ | | | | | | | | | | | | |
| 0期* | 73.2 | 88.1 | 83.4 | 92.2 | 83.7 | 93.5 | 86.7 | 98.6 | 75.9 | 89.5 | 85.7 | 92.9 |
| Ⅰ期 | 69.6 | 86.0 | 80.5 | 90.9 | 73.0 | 84.1 | 76.1 | 90.7 | 70.6 | 85.4 | 80.9 | 89.5 |
| Ⅱ期 | 58.2 | 70.8 | 63.9 | 77.1 | 59.2 | 68.1 | 58.1 | 76.9 | 58.5 | 69.9 | 64.3 | 75.2 |
| Ⅲ期 | 50.9 | 61.1 | 56.3 | 65.7 | 47.6 | 53.9 | 47.4 | 60.2 | 49.8 | 58.7 | 54.9 | 62.5 |
| Ⅳ期 | 10.2 | 12.2 | 9.7 | 15.2 | 11.4 | 12.7 | 9.4 | 16.6 | 10.7 | 12.4 | 10.3 | 14.7 |
| 不詳 | 23.9 | 32.9 | 23.0 | 43.9 | 9.9 | 13.0 | 5.3 | 24.8 | 19.2 | 26.0 | 18.7 | 34.3 |
| 観血的治療 | | | | | | | | | | | | |
| 有 | 56.0 | 67.3 | 64.3 | 70.2 | 56.5 | 63.8 | 59.6 | 67.9 | 56.1 | 66.2 | 63.7 | 68.6 |
| 原発巣・治癒切除 | 60.0 | 72.1 | 68.9 | 75.2 | 60.8 | 68.8 | 64.3 | 73.1 | 60.2 | 71.1 | 68.5 | 73.6 |
| 原発巣・非治癒切除 | 21.1 | 25.9 | 17.9 | 34.9 | 19.9 | 22.8 | 13.0 | 34.7 | 20.7 | 24.9 | 18.5 | 32.0 |
| 原発巣・治癒/非治癒の別不詳 | 40.9 | 48.0 | 32.8 | 62.6 | 50.1 | 54.3 | 35.8 | 70.4 | 44.6 | 50.6 | 38.9 | 61.8 |
| 無 | 8.2 | 11.0 | 8.4 | 14.0 | 3.2 | 4.0 | 2.1 | 6.8 | 6.5 | 8.5 | 6.6 | 10.6 |

*全体集計には含まれない

17. 甲状腺癌

甲状腺乳頭濾胞癌

| | 対象数 | 施設数 | 死亡数 | 平均年齢 | 生存状況把握割合 (%) |
|-------|-------|-----|-----|------|--------------|
| 2012 | 6,604 | 346 | 487 | 57.6 | 97.1 |
| I 期 | 2,717 | 318 | 101 | 49.6 | 95.8 |
| II 期 | 335 | 178 | 24 | 59.7 | 97.3 |
| III 期 | 1,982 | 311 | 102 | 62.3 | 98.3 |
| IV 期 | 1,467 | 295 | 241 | 65.0 | 98.3 |

施設数は、当該対象腫瘍が登録されていた施設数

(1) 生存状況把握割合

集計対象は、6,604 例で、5 年以内に亡くなっていたのが 487 例、打ち切りが 190 例であった。集計対象全体で生存状況把握割合は、97.1%であった。

(2) 対象者の属性

集計対象の属性を表 3-17①-1 に示す。性別で見ると、男性が約 26%、女性が約 74%であった。診断時の年齢分布をみると、60 歳代が最も多く約 26%であった。UICC TNM 分類総合ステージの分布をみると、I 期が約 41%を占めた。観血的治療の実施割合は、約 92%であった。発見経緯を見ると、他疾患経過観察中が約 44%であった。

表 3-17①-1 対象者の属性

| | 男性 | | 女性 | | 全体 | |
|--------------------|-------|-----------|-------|-----------|-------|-----------|
| | 対象数 | (%) | 対象数 | (%) | 対象数 | (%) |
| 全体 | 1,714 | 100.0 | 4,890 | 100.0 | 6,604 | 100.0 |
| 拠点病院等 | 1,615 | 94.2 | 4,600 | 94.1 | 6,215 | 94.1 |
| 都道府県推薦病院 | 99 | 5.8 | 290 | 5.9 | 389 | 5.9 |
| 年齢 | | | | | | |
| 平均年齢 (SD) | 58.8 | (SD:14.8) | 57.2 | (SD:15.5) | 57.6 | (SD:15.3) |
| 0-14 歳 | (7-9) | | (4-6) | | 12 | 0.2 |
| 15-39 歳 | 199 | 11.6 | 714 | 14.6 | 913 | 13.8 |
| 40 歳代 | 242 | 14.1 | 821 | 16.8 | 1,063 | 16.1 |
| 50 歳代 | 329 | 19.2 | 933 | 19.1 | 1,262 | 19.1 |
| 60 歳代 | 499 | 29.1 | 1,240 | 25.4 | 1,739 | 26.3 |
| 70 歳代 | 361 | 21.1 | 930 | 19.0 | 1,291 | 19.5 |
| 80 歳以上 | 77 | 4.5 | 247 | 5.1 | 324 | 4.9 |
| UICC TNM 分類総合ステージ* | | | | | | |
| I 期 | 599 | 34.9 | 2,118 | 43.3 | 2,717 | 41.1 |
| II 期 | 94 | 5.5 | 241 | 4.9 | 335 | 5.1 |
| III 期 | 465 | 27.1 | 1,517 | 31.0 | 1,982 | 30.0 |
| IV 期 | 522 | 30.5 | 945 | 19.3 | 1,467 | 22.2 |
| 不詳 | 34 | 2.0 | 69 | 1.4 | 103 | 1.6 |
| 観血的治療 | | | | | | |
| 有 | 1,570 | 91.6 | 4,519 | 92.4 | 6,089 | 92.2 |
| 原発巣・治癒切除 | 1,347 | 78.6 | 4,047 | 82.8 | 5,394 | 81.7 |
| 原発巣・非治癒切除 | 124 | 7.2 | 306 | 6.3 | 430 | 6.5 |
| 原発巣・治癒/非治癒 | 99 | 5.8 | 166 | 3.4 | 265 | 4.0 |
| の別不詳 | | | | | | |
| 無 | 144 | 8.4 | 371 | 7.6 | 515 | 7.8 |
| 発見経緯 | | | | | | |
| がん検診 | 29 | 1.7 | 160 | 3.3 | 189 | 2.9 |
| 健康診断・人間ドック | 290 | 16.9 | 741 | 15.2 | 1,031 | 15.6 |
| 他疾患経過観察中 | 787 | 45.9 | 2,116 | 43.3 | 2,903 | 44.0 |
| その他・不明 | 608 | 35.5 | 1,873 | 38.3 | 2,481 | 37.6 |

(3) 5年生存率

5年生存率を表3-17①-2に示す。全体の5年実測生存率は約93%、相対生存率が約97%であった。年代別にみた相対生存率は、どの年代でも94%以上であった。UICC TNM分類総合ステージ別に相対生存率をみると、全体でIV期でも90%を超えていた。

表3-17①-2 属性別5年生存率

| | 男性 | | | | 女性 | | | | 全体 | | | |
|------------------|------|-------|---------|-------|------|------|---------|-------|------|-------|---------|-------|
| | 実測 | 相対 | 95%信頼区間 | | 実測 | 相対 | 95%信頼区間 | | 実測 | 相対 | 95%信頼区間 | |
| 全体 | 88.2 | 95.8 | 94.0 | 97.3 | 94.1 | 97.7 | 97.0 | 98.4 | 92.5 | 97.2 | 96.5 | 97.8 |
| 拠点病院等 | 88.1 | 95.6 | 93.7 | 97.2 | 94.1 | 97.7 | 97.0 | 98.4 | 92.6 | 97.2 | 96.5 | 97.8 |
| 都道府県推薦病院 | 89.9 | 99.2 | 90.5 | 100.0 | 93.0 | 97.1 | 93.3 | 99.7 | 92.2 | 97.6 | 94.2 | 100.0 |
| 年齢 | | | | | | | | | | | | |
| 0-39歳 | 99.0 | 99.4 | 96.4 | 100.0 | 99.7 | 99.9 | 99.1 | 100.0 | 99.6 | 99.8 | 99.1 | 100.0 |
| 40歳代 | 97.5 | 98.5 | 95.4 | 99.9 | 98.8 | 99.4 | 98.3 | 99.9 | 98.5 | 99.2 | 98.2 | 99.8 |
| 50歳代 | 90.9 | 93.4 | 89.6 | 96.1 | 97.4 | 98.7 | 97.4 | 99.5 | 95.7 | 97.3 | 96.0 | 98.3 |
| 60歳代 | 88.5 | 94.8 | 91.5 | 97.5 | 95.5 | 98.1 | 96.8 | 99.2 | 93.5 | 97.2 | 95.9 | 98.3 |
| 70歳代 | 78.9 | 93.9 | 88.4 | 98.5 | 87.2 | 94.4 | 91.9 | 96.6 | 84.9 | 94.3 | 92.0 | 96.3 |
| 80歳以上 | 62.3 | 100.0 | 87.0 | 100.0 | 68.2 | 91.2 | 82.8 | 98.5 | 66.8 | 94.5 | 86.7 | 100.0 |
| UICC TNM分類総合ステージ | | | | | | | | | | | | |
| I期 | 92.5 | 97.5 | 94.9 | 99.5 | 97.3 | 99.5 | 98.6 | 100.0 | 96.2 | 99.0 | 98.2 | 99.7 |
| II期 | 91.4 | 97.5 | 89.0 | 100.0 | 93.3 | 98.8 | 94.5 | 100.0 | 92.7 | 98.4 | 94.8 | 100.0 |
| III期 | 92.9 | 100.0 | 98.8 | 100.0 | 95.4 | 99.6 | 98.4 | 100.0 | 94.8 | 100.0 | 99.0 | 100.0 |
| IV期 | 79.6 | 88.9 | 84.7 | 92.4 | 85.6 | 90.8 | 88.2 | 93.0 | 83.5 | 90.1 | 87.9 | 92.1 |
| 不詳 | 72.9 | 83.2 | 62.1 | 96.9 | 84.8 | 92.3 | 80.1 | 99.7 | 80.8 | 89.3 | 79.1 | 96.5 |
| 観血的治療 | | | | | | | | | | | | |
| 有 | 90.8 | 98.0 | 96.3 | 99.4 | 95.9 | 99.2 | 98.6 | 99.8 | 94.6 | 98.9 | 98.3 | 99.5 |
| 原発巣・治癒切除 | 92.2 | 99.4 | 97.7 | 100.0 | 96.4 | 99.6 | 99.0 | 100.0 | 95.4 | 99.6 | 99.0 | 100.0 |
| 原発巣・非治癒切除 | 78.2 | 85.2 | 76.1 | 92.1 | 89.8 | 94.1 | 90.0 | 97.2 | 86.4 | 91.6 | 87.7 | 94.7 |
| 原発巣・治癒/非治癒の別不詳 | 87.8 | 94.8 | 85.8 | 100.0 | 94.6 | 97.9 | 93.0 | 100.0 | 92.0 | 96.8 | 92.6 | 99.6 |
| 無 | 60.2 | 70.7 | 60.7 | 79.5 | 71.0 | 78.4 | 72.9 | 83.2 | 67.9 | 76.2 | 71.5 | 80.6 |

甲状腺未分化癌

| | 対象数 | 施設数 | 死亡数 | 平均年齢 | 生存状況把握割合 (%) |
|------|-----|-----|-----|------|--------------|
| 2012 | 153 | 101 | 143 | 71.7 | 100.0 |
| IV期 | 146 | 96 | 137 | 71.9 | 100.0 |

*施設数は、当該対象腫瘍が登録されていた施設数

(1) 生存状況把握割合

集計対象は、153例で、5年以内に亡くなっていたのが143例であった。集計対象全体で生存状況把握割合は、100.0%であった。

(2) 対象者の属性

集計対象の属性を表3-17②-1に示す。性別で見ると、男性が約43%、女性が約57%であった。診断時の年齢分布を見ると、70歳代が最も多く約31%であった。観血的治療の実施割合は、約39%であった。発見経緯を見ると、他疾患経過観察中が約16%であった。

表3-17②-1 対象者の属性

| | 男性 | | 女性 | | 全体 | |
|-------------------|-------|-----------|-------|-----------|-------|-----------|
| | 対象数 | (%) | 対象数 | (%) | 対象数 | (%) |
| 全体 | 66 | 100.0 | 87 | 100.0 | 153 | 100.0 |
| 拠点病院等 | 59 | 89.4 | 82 | 94.3 | 141 | 92.2 |
| 都道府県推薦病院 | (7-9) | | (4-6) | | 12 | 7.8 |
| 年齢 | | | | | | |
| 平均年齢 (SD) | 69.3 | (SD:10.5) | 73.5 | (SD:11.2) | 71.7 | (SD:11.1) |
| 15-39歳 | (1-3) | | (1-3) | | (1-3) | |
| 40歳代 | (1-3) | | 0 | 0.0 | (1-3) | |
| 50歳代 | (4-6) | | (4-6) | | 10 | 6.5 |
| 60歳代 | 24 | 36.4 | 23 | 26.4 | 47 | 30.7 |
| 70歳代 | 22 | 33.3 | 25 | 28.7 | 47 | 30.7 |
| 80歳以上 | 11 | 16.7 | 32 | 36.8 | 43 | 28.1 |
| UICC TNM 分類総合ステージ | | | | | | |
| IV期 | 62 | 93.9 | 84 | 96.6 | 146 | 95.4 |
| 不詳 | (4-6) | | (1-3) | | (7-9) | |
| 観血的治療 | | | | | | |
| 有 | 20 | 30.3 | 40 | 46.0 | 60 | 39.2 |
| 原発巣・治癒切除 | (7-9) | | 22 | 25.3 | 31 | 20.3 |
| 原発巣・非治癒切除 | (7-9) | | 14 | 16.1 | 23 | 15.0 |
| 原発巣・治癒/非治癒の別不詳 | (1-3) | | (4-6) | | (4-6) | |
| 無 | 46 | 69.7 | 47 | 54.0 | 93 | 60.8 |
| 発見経緯 | | | | | | |
| がん検診 | 0 | 0.0 | 0 | 0.0 | 0 | 0.0 |
| 健康診断・人間ドック | 0 | 0.0 | 0 | 0.0 | 0 | 0.0 |
| 他疾患経過観察中 | 12 | 18.2 | 13 | 14.9 | 25 | 16.3 |
| その他・不明 | 54 | 81.8 | 74 | 85.1 | 128 | 83.7 |

(3) 5年生存率

5年生存率を表3-17②-2に示す。全体の5年実測生存率、相対生存率ともに10%未満であった。対象数が限られるため生存率値の解釈には留意が必要である。

表3-17②-2 属性別5年生存率

| | 男性 | | | 女性 | | | 全体 | | |
|------------------|-----|-----|----------|------|------|----------|------|------|----------|
| | 実測 | 相対 | 95%信頼区間 | 実測 | 相対 | 95%信頼区間 | 実測 | 相対 | 95%信頼区間 |
| 全体 | 4.6 | 5.6 | 1.5 14.1 | 8.1 | 9.4 | 4.1 17.4 | 6.5 | 7.7 | 4.0 13.2 |
| 拠点病院等 | 3.4 | 4.4 | 0.8 13.3 | 7.3 | 8.1 | 3.3 15.8 | 5.7 | 6.6 | 3.1 12.0 |
| 都道府県推薦病院 | - | - | | - | - | | - | - | |
| 年齢 | | | | | | | | | |
| 50歳代 | - | - | | - | - | | - | - | |
| 60歳代 | - | - | | - | - | | 4.3 | 4.5 | 0.8 13.4 |
| 70歳代 | - | - | | - | - | | 6.4 | 7.2 | 1.9 17.7 |
| 80歳以上 | - | - | | 9.4 | 12.6 | 3.2 30.0 | 9.3 | 13.1 | 4.2 28.2 |
| UICC TNM分類総合ステージ | | | | | | | | | |
| IV期 | 4.8 | 6.0 | 1.6 15.1 | 7.1 | 8.1 | 3.3 15.8 | 6.2 | 7.2 | 3.5 12.6 |
| 不詳 | - | - | | - | - | | - | - | |
| 観血的治療 | | | | | | | | | |
| 有 | - | - | | 15.0 | 17.5 | 7.1 32.2 | 15.0 | 17.7 | 8.7 29.6 |
| 無 | 0.0 | 0.0 | 0.0 0.0 | 2.1 | 2.4 | 0.2 10.9 | 1.1 | 1.3 | 0.1 6.1 |

甲状腺腫瘍

| | 対象数 | 施設数 | 死亡数 | 平均年齢 | 生存状況把握割合 (%) |
|------|-----|-----|-------|------|--------------|
| 2012 | 34 | 29 | (4-6) | 61.4 | 100.0 |

*施設数は、当該対象腫瘍が登録されていた施設数

(1) 生存状況把握割合

集計対象は、34例であった。集計対象全体で生存状況把握割合は、100.0%であった。

(2) 対象者の属性

集計対象の属性を表 3-17③-1 に示す。対象数が限られるため全体でのみ示す。診断時の平均年齢は 61.4 歳であった。観血的治療を受けた者が 33 名であった。発見経緯を見ると、他疾患経過観察中が 13 名であった。

表 3-17③-1 対象者の属性

| | 対象数 | (%) |
|--------------------|-------|-----------|
| 全体 | 34 | 100.0 |
| 拠点病院等 | 34 | 100.0 |
| 都道府県推薦病院 | 0 | 0.0 |
| 年齢 | | |
| 平均年齢 (SD) | 61.4 | (SD:16.1) |
| 15-39 歳 | (4-6) | |
| 40 歳代 | (7-9) | |
| 50 歳代 | (1-3) | |
| 60 歳代 | (7-9) | |
| 70 歳代 | 11 | 32.4 |
| 80 歳以上 | (1-3) | |
| UICC TNM 分類総合ステージ* | | |
| I 期 | (7-9) | |
| II 期 | (1-3) | |
| III 期 | (7-9) | |
| IV 期 | 16 | 47.1 |
| 不詳 | 0 | 0.0 |
| 観血的治療 | | |
| 有 | 33 | 97.1 |
| 原発巣・治癒切除 | 25 | 73.5 |
| 原発巣・非治癒切除 | (4-6) | |
| 原発巣・治癒/非治癒の別不詳 | (1-3) | |
| 無 | (1-3) | |
| 発見経緯 | | |
| がん検診 | (1-3) | |
| 健康診断・人間ドック | (4-6) | |
| 他疾患経過観察中 | 13 | 38.2 |
| その他・不明 | 16 | 47.1 |

(3) 5年生存率

5年生存率を表 3-17③-2 に示す。全体の5年実測生存率が 85.3%、相対生存率が 92.0%であった。対象数が限られるため生存率値の解釈には留意が必要である。

表 3-17③-2 属性別 5年生存率

| | 全体 | | | |
|-------|------|------|---------|-------|
| | 実測 | 相対 | 95%信頼区間 | |
| 全体 | 85.3 | 92.0 | 73.6 | 100.0 |
| 拠点病院等 | 85.3 | 92.0 | 73.6 | 100.0 |
| 観血的治療 | | | | |
| 有 | 84.9 | 90.0 | 71.4 | 99.1 |
| 無 | - | - | | |

18. 女性卵巣癌

| | 対象数 | 施設数 | 死亡数 | 平均年齢 | 生存状況把握割合 (%) |
|-------|-------|-----|-------|------|--------------|
| 2012 | 5,141 | 335 | 1,980 | 58.3 | 98.4 |
| I 期 | 2,064 | 310 | 212 | 54.1 | 97.8 |
| II 期 | 439 | 193 | 114 | 57.7 | 98.6 |
| III 期 | 1,656 | 299 | 958 | 60.8 | 98.7 |
| IV 期 | 807 | 274 | 605 | 63.5 | 99.3 |

(1) 生存状況把握割合

集計対象は、5,141 例で、5 年以内に亡くなっていた者が 1,980 例であった。集計対象全体で生存状況把握割合は、98.4%であった。

(2) 対象者の属性

集計対象の属性を表 3-18-1 に示す。診断時の年齢分布をみると、60 歳代が最も多く約 26%、次いで 50 歳代が約 25%であった。UICC TNM 分類総合ステージの分布をみると、I 期が約 40%を占めた。観血的治療の実施割合は、約 85%であった。

表 3-18-1 対象者の属性

| | 対象数 | (%) |
|-------------------|-------|-----------|
| 全体 | 5,141 | 100.0 |
| 拠点病院等 | 4,841 | 94.2 |
| 都道府県推薦病院 | 300 | 5.8 |
| 年齢 | | |
| 平均年齢 (SD) | 58.3 | (SD:14.4) |
| 0-14 歳 | 26 | 0.5 |
| 15-39 歳 | 420 | 8.2 |
| 40 歳代 | 894 | 17.4 |
| 50 歳代 | 1,297 | 25.2 |
| 60 歳代 | 1,353 | 26.3 |
| 70 歳代 | 818 | 15.9 |
| 80 歳以上 | 333 | 6.5 |
| UICC TNM 分類総合ステージ | | |
| I 期 | 2,064 | 40.1 |
| II 期 | 439 | 8.5 |
| III 期 | 1,656 | 32.2 |
| IV 期 | 807 | 15.7 |
| 不詳 | 175 | 3.4 |
| 観血的治療 | | |
| 有 | 4,385 | 85.3 |
| 原発巣・治癒切除 | 3,045 | 59.2 |
| 原発巣・非治癒切除 | 904 | 17.6 |
| 原発巣・治癒/非治癒の別不詳 | 436 | 8.5 |
| 無 | 756 | 14.7 |
| 発見経緯 | | |
| がん検診 | 173 | 3.4 |
| 健康診断・人間ドック | 177 | 3.4 |
| 他疾患経過観察中 | 974 | 18.9 |
| その他・不明 | 3,817 | 74.2 |

(3) 5年生存率

5年生存率を表3-18-2に示す。全体の5年実測生存率は約61%、相対生存率が約63%であった。年代別にみた相対生存率は、全体としては60歳代まで60%以上であるが、70歳以上でやや低い傾向にあった。UICC TNM分類総合ステージ別に相対生存率をみると、全体でI期が約92%、II期が約76%、III期が約43%、IV期が約26%であった。観血的治療を受けた者の相対生存率は70.7%で、その内原発巣・治癒切除例では80.8%であった。

表3-18-2 属性別5年生存率

| | 実測 | 相対 | 95%信頼区間 | |
|-----------------|------|------|---------|------|
| 全体 | 61.2 | 63.2 | 61.8 | 64.6 |
| 拠点病院等 | 61.3 | 63.3 | 61.9 | 64.7 |
| 都道府県推薦病院 | 59.0 | 61.3 | 55.2 | 66.8 |
| 年齢 | | | | |
| 0-39歳 | 86.9 | 87.1 | 83.4 | 90.0 |
| 40歳代 | 72.5 | 72.9 | 69.8 | 75.7 |
| 50歳代 | 67.3 | 68.2 | 65.5 | 70.7 |
| 60歳代 | 60.8 | 62.5 | 59.7 | 65.1 |
| 70歳代 | 42.5 | 45.8 | 42.1 | 49.5 |
| 80歳以上 | 19.8 | 25.9 | 20.5 | 31.8 |
| UICC TNM 総合ステージ | | | | |
| I期 | 89.6 | 92.1 | 90.7 | 93.4 |
| II期 | 73.9 | 76.2 | 71.6 | 80.2 |
| III期 | 41.7 | 43.3 | 40.8 | 45.7 |
| IV期 | 24.6 | 25.6 | 22.5 | 28.7 |
| 不詳 | 47.5 | 49.8 | 41.8 | 57.3 |
| 観血的治療 | | | | |
| 有 | 68.7 | 70.7 | 69.3 | 72.1 |
| 原発巣・治癒切除 | 78.5 | 80.8 | 79.2 | 82.2 |
| 原発巣・非治癒切除 | 38.1 | 39.3 | 36.0 | 42.6 |
| 原発巣・治癒/非治癒の別不詳 | 63.8 | 65.4 | 60.6 | 69.9 |
| 無 | 17.4 | 18.5 | 15.7 | 21.5 |

19. 資料: 治療前ステージと術後病理学的ステージの差異

院内がん登録生存率集計では、治療開始前のがんの状態をより正確に表している術後病理学的ステージがある場合は、術後病理学的ステージを、無い場合は治療前ステージを用いて、UICC TNM 分類総合ステージとして集計してきた。ここでは、自施設初回治療開始例、観血的治療の実施有、かつ術前治療が行われなかった例（上皮内がん含）を対象に、術後病理学的ステージと治療前ステージ、そして術後病理学的T分類と治療前T分類の差異について検討した。がんや患者の状態等より、診療上治療前に進行度を判断することが困難な場合もあると考えられる。今回の検討は、生存率等の算出において重要となるがんの進行度をみるにあたっての資料として活用していただきたい。なお、がんの診療において、手術症例では術後病理学的なステージを含めて治療方針が検討され治療が行われている。治療前と術後病理学的進行度情報の差異が、単に患者の診療における過小過剰医療を示すものではない。

表 18-1 治療前ステージと術後病理学的ステージの差異

| | 対象 n | Same (%) | Up (%) | Down (%) | 不明 (%) |
|---------|---------|-------------|-----------|-------------|-----------|
| 胃 | 46,412 | 77.5 | 12.8 | 3.6 | 6.1 |
| 大腸 | 59,949 | 55.8 | 14.0 | 11.5 | 18.7 |
| 肝細胞 | 4,011 | 69.1 | 15.9 | 4.4 | 10.7 |
| 肝内胆管 | 736 | 51.9 | 26.9 | 6.7 | 14.5 |
| 肺小細胞 | 400 | 65.3 | 23.8 | 3.5 | 7.5 |
| 肺非小細胞 | 22,130 | 73.2 | 14.6 | 5.0 | 7.2 |
| 女性乳 | 37,220 | 61.6 | 14.3 | 8.1 | 16.0 |
| 食道 | 8,111 | 56.7 | 12.2 | 6.1 | 25.0 |
| 膵臓 | 4,020 | 57.0 | 20.2 | 6.5 | 16.2 |
| 子宮頸 | 14,145 | 82.0 | 8.3 | 1.7 | 8.0 |
| 子宮内膜 | 7,100 | 76.0 | 11.4 | 3.4 | 9.3 |
| 前立腺 | 10,276 | 34.4 | 47.8 | 2.6 | 15.2 |
| 膀胱 | 13,490 | 66.1 | 8.0 | 14.0 | 11.9 |
| 喉頭 | 1,079 | 62.6 | 7.8 | 6.5 | 23.2 |
| 胆嚢 | 1,427 | 46.2 | 13.8 | 7.6 | 32.4 |
| 腎 | 7,049 | 84.3 | 6.3 | 4.1 | 5.3 |
| 腎盂尿管 | 2,963 | 47.2 | 21.5 | 13.6 | 17.6 |
| 甲状腺乳頭濾胞 | 6,089 | 59.0 | 25.8 | 4.3 | 11.0 |

※治療前/術後病理学的ステージのいずれかが不明/空欄であった場合は不明

表 18-2 治療前 T 分類と術後病理学的 T 分類

1. 胃癌

| | pT0 | pTis | pT1 | pT2 | pT3 | pT4 |
|------|-----|------|-------------|------------|------------|------------|
| cT0 | 0 | 0 | 21(100.0) | 0 | 0 | 0 |
| cTis | 0 | 4-6 | 14(73.7) | 0 | 0 | 0 |
| cT1 | 8 | 0 | 28823(95.1) | 867(2.9) | 429(1.4) | 196(0.6) |
| cT2 | 0 | 0 | 1677(35.3) | 1427(30.0) | 968(20.4) | 681(14.3) |
| cT3 | 0 | 0 | 368(7.5) | 547(11.2) | 2134(43.7) | 1834(37.6) |
| cT4 | 0 | 0 | 53(1.5) | 120(3.4) | 860(24.0) | 2543(71.1) |

2. 大腸癌

| | pT0 | pTis | pT1 | pT2 | pT3 | pT4 |
|------|-----|------------|------------|------------|-------------|------------|
| cT0 | 0 | 45(76.3) | 12(20.3) | 0 | 1-3 | 1-3 |
| cTis | 0 | 8205(90.5) | 827(9.1) | 20(0.2) | 13(0.1) | 1-3 |
| cT1 | 4-6 | 1082(13.5) | 5515(68.6) | 954(11.9) | 429(5.3) | 54(0.7) |
| cT2 | 1-3 | 119(1.7) | 871(12.6) | 2623(37.9) | 2809(40.6) | 496(7.2) |
| cT3 | 1-3 | 31(0.2) | 180(1.1) | 1377(8.4) | 12128(73.9) | 2693(16.4) |
| cT4 | 0 | 1-3 | 10(0.1) | 123(1.5) | 3489(43.7) | 4366(54.6) |

3. 肝細胞癌

| | pT1 | pT2 | pT3 | pT4 |
|-----|------------|-----------|-----------|----------|
| cT1 | 1733(75.3) | 515(22.4) | 41(1.8) | 11(0.5) |
| cT2 | 105(12.6) | 663(79.8) | 56(6.7) | 7-9 |
| cT3 | 17(4.5) | 40(10.5) | 313(82.2) | 11(2.9) |
| cT4 | 0 | 1-3 | 4-6 | 59(90.8) |

4. 肝内胆管癌

| | pT1 | pT2 | pT3 | pT4 |
|-----|-----------|-----------|----------|----------|
| cT1 | 133(51.0) | 95(36.4) | 18(6.9) | 15(5.7) |
| cT2 | 16(7.4) | 158(73.1) | 21(9.7) | 21(9.7) |
| cT3 | 1-3 | 16(20.0) | 55(68.8) | 7-9 |
| cT4 | 1-3 | 1-3 | 4-6 | 55(84.6) |

5. 小細胞肺癌

| | pT1 | pT2 | pT3 | pT4 |
|-----|-----------|----------|----------|-----|
| cT1 | 160(62.3) | 83(32.3) | 13(5.1) | 1-3 |
| cT2 | 11(12.0) | 62(67.4) | 19(67.4) | 0 |
| cT3 | 0 | 7-9 | 10(50.0) | 1-3 |
| cT4 | 0 | 0 | 1-3 | 1-3 |

6. 非小細胞肺癌

| | pT0 | pTis | pT1 | pT2 | pT3 | pT4 |
|------|-----|----------|-------------|------------|-----------|-----------|
| cT0 | 0 | 0 | 1-3 | 0 | 0 | 0 |
| cTis | 0 | 17(81.0) | 1-3 | 0 | 1-3 | 0 |
| cT1 | 1-3 | 63(0.5) | 10396(78.4) | 2465(18.6) | 303(2.3) | 34(0.3) |
| cT2 | 1-3 | 1-3 | 1006(17.0) | 4286(72.2) | 563(9.5) | 78(1.3) |
| cT3 | 0 | 1-3 | 63(5.6) | 307(27.4) | 698(62.3) | 51(4.6) |
| cT4 | 0 | 0 | 7-9 | 28(15.6) | 41(22.8) | 103(57.2) |

7. 女性乳癌

| | pT0 | pTis | pT1 | pT2 | pT3 | pT4 |
|------|-----|------------|-------------|------------|-----------|-----------|
| cT0 | 4-6 | 0 | 1-3 | 0 | 0 | 0 |
| cTis | 1-3 | 4263(76.5) | 1189(21.3) | 100(1.8) | 17(0.3) | 1-3 |
| cT1 | 1-3 | 610(3.8) | 13481(84.7) | 1700(10.7) | 88(0.6) | 31(0.2) |
| cT2 | 1-3 | 165(1.9) | 2333(27.5) | 5572(65.7) | 336(4.0) | 79(0.9) |
| cT3 | 0 | 20(3.5) | 105(18.3) | 173(30.1) | 255(44.3) | 22(3.8) |
| cT4 | 0 | 1-3 | 29(4.0) | 91(12.7) | 31(4.3) | 563(78.5) |

8. 食道癌

| | pT0 | pTis | pT1 | pT2 | pT3 | pT4 |
|------|-----|------------|------------|-----------|-----------|----------|
| cT0 | 1-3 | 1-3 | 0 | 0 | 0 | 0 |
| cTis | 0 | 1130(71.7) | 444(28.2) | 1-3 | 0 | 0 |
| cT1 | 0 | 272(8.1) | 3021(89.9) | 49(1.5) | 19(0.6) | 0 |
| cT2 | 0 | 1-3 | 151(35.4) | 104(24.4) | 160(37.5) | 7-9 |
| cT3 | 1-3 | 0 | 24(3.7) | 51(7.9) | 517(80.2) | 52(8.1) |
| cT4 | 0 | 0 | 0 | 1-3 | 18(34.0) | 33(62.3) |

9. 胰臟癌

| | pTis | pT1 | pT2 | pT3 | pT4 |
|------|----------|-----------|-----------|------------|-----------|
| cT0 | 0 | 0 | 0 | 1-3 | 0 |
| cTis | 99(83.9) | 7-9 | 7-9 | 4-6 | 0 |
| cT1 | 30(5.8) | 234(45.3) | 60(11.6) | 180(34.9) | 12(2.3) |
| cT2 | 15(2.6) | 35(6.1) | 209(36.2) | 294(51.0) | 24(4.2) |
| cT3 | 7-9 | 26(1.5) | 58(3.3) | 1589(89.7) | 91(5.1) |
| cT4 | 1-3 | 4-6 | 10(2.9) | 119(34.9) | 206(60.4) |

10. 子宮頸癌

| | pT0 | pTis | pT1 | pT2 | pT3 | pT4 |
|------|-----|------------|------------|-----------|-----|-----|
| cT0 | 1-3 | 14(87.5) | 0 | 0 | 0 | 0 |
| cTis | 4-6 | 9291(93.7) | 612(6.2) | 7-9 | 1-3 | 0 |
| cT1 | 1-3 | 134(5.5) | 2037(83.0) | 275(11.2) | 4-6 | 1-3 |
| cT2 | 0 | 1-3 | 122(25.2) | 351(72.4) | 4-6 | 4-6 |
| cT3 | 0 | 0 | 4-6 | 1-3 | 7-9 | 1-3 |
| cT4 | 0 | 0 | 0 | 0 | 0 | 7-9 |

11. 子宮內膜癌

| | pT0 | pTis | pT1 | pT2 | pT3 | pT4 |
|------|-----|----------|------------|-----------|-----------|----------|
| cT0 | 0 | 1-3 | 4-6 | 0 | 0 | 0 |
| cTis | 0 | 16(51.6) | 15(48.4) | 0 | 0 | 0 |
| cT1 | 1-3 | 7-9 | 4829(89.6) | 264(4.9) | 279(5.2) | 11(0.2) |
| cT2 | 0 | 0 | 125(24.6) | 287(56.4) | 96(18.9) | 1-3 |
| cT3 | 0 | 0 | 51(12.5) | 19(4.6) | 324(79.2) | 15(3.7) |
| cT4 | 0 | 0 | 0 | 0 | 7-9 | 19(70.4) |

12. 前立腺癌

| | pT0 | pT1 | pT2 | pT3 | pT4 |
|-----|-----|----------|------------|------------|----------|
| cT0 | 0 | 4-6 | 1-3 | 0 | 0 |
| cT1 | 1-3 | 136(3.6) | 3022(80.4) | 593(15.8) | 7-9 |
| cT2 | 1-3 | 4-6 | 3242(73.1) | 1172(26.4) | 16(0.4) |
| cT3 | 1-3 | 0 | 144(31.2) | 308(66.7) | 7-9 |
| cT4 | 0 | 0 | 4-6 | 1-3 | 15(75.0) |

13. 膀胱癌

| | pT0 | pTis | pT1 | pT2 | pT3 | pT4 |
|------|----------|------------|------------|-----------|-----------|----------|
| cT0 | 13(61.9) | 7-9 | 1-3 | 0 | 0 | 0 |
| cTis | 1-3 | 4538(90.9) | 406(8.1) | 40(0.8) | 1-3 | 4-6 |
| cT1 | 1-3 | 1117(24.6) | 3051(67.3) | 305(6.7) | 42(0.9) | 17(0.4) |
| cT2 | 0 | 163(11.6) | 316(22.4) | 749(53.1) | 147(10.4) | 36(2.6) |
| cT3 | 0 | 20(3.2) | 82(13.2) | 196(31.6) | 281(45.2) | 42(6.8) |
| cT4 | 0 | 4-6 | 14(9.3) | 23(15.3) | 20(13.3) | 89(59.3) |

14. 喉頭癌

| | pTis | pT1 | pT2 | pT3 | pT4 |
|------|----------|-----------|----------|-----------|-----------|
| cTis | 42(77.8) | 10(18.5) | 1-3 | 0 | 0 |
| cT1 | 16(6.7) | 206(85.8) | 16(6.7) | 1-3 | 1-3 |
| cT2 | 0 | 10(8.5) | 90(76.9) | 13(11.1) | 4-6 |
| cT3 | 0 | 7-9 | 18(8.0) | 153(67.7) | 47(20.8) |
| cT4 | 0 | 1-3 | 4-6 | 19(10.3) | 157(85.3) |

15. 胆嚢癌

| | pTis | pT1 | pT2 | pT3 | pT4 |
|------|-----------|-----------|-----------|-----------|----------|
| cT0 | 1-3 | 1-3 | 1-3 | 1-3 | 0 |
| cTis | 11(100.0) | 0 | 0 | 0 | 0 |
| cT1 | 4-6 | 188(62.0) | 100(33.0) | 7-9 | 0 |
| cT2 | 1-3 | 39(11.5) | 259(76.4) | 34(10.0) | 4-6 |
| cT3 | 0 | 1-3 | 63(28.3) | 139(62.3) | 19(8.5) |
| cT4 | 0 | 0 | 4-6 | 17(27.4) | 41(66.1) |

16. 腎癌

| | pTis | pT1 | pT2 | pT3 | pT4 |
|------|------|------------|-----------|-----------|----------|
| cTis | 1-3 | 1-3 | 1-3 | 0 | 0 |
| cT1 | | 4826(93.1) | 45(0.9) | 306(5.9) | 4-6 |
| cT2 | | 106(17.7) | 328(54.7) | 157(26.2) | 7-9 |
| cT3 | | 77(10.4) | 57(7.7) | 591(79.5) | 18(2.4) |
| cT4 | | 1-3 | 12(13.5) | 41(46.1) | 33(37.1) |

17. 腎盂尿管癌

| | pT0 | pTis | pT1 | pT2 | pT3 | pT4 |
|------|-----|-----------|-----------|-----------|-----------|----------|
| cT0 | 1-3 | 0 | 0 | 0 | 0 | 0 |
| cTis | 0 | 332(79.8) | 40(9.6) | 16(3.8) | 28(6.7) | 0 |
| cT1 | 1-3 | 148(19.7) | 342(45.5) | 99(13.2) | 154(20.5) | 7-9 |
| cT2 | 0 | 51(8.4) | 98(16.2) | 196(32.3) | 253(41.7) | 7-9 |
| cT3 | 0 | 22(3.8) | 26(4.5) | 26(4.5) | 445(77.4) | 56(9.7) |
| cT4 | 0 | 0 | 0 | 4-6 | 4-6 | 38(79.2) |

18. 甲状腺乳頭濾胞癌

| | pT0 | pT1 | pT2 | pT3 | pT4 |
|-----|-----|------------|-----------|-----------|-----------|
| cT0 | 1-3 | 1-3 | 0 | 0 | 0 |
| cT1 | 1-3 | 1863(62.0) | 67(2.2) | 974(32.4) | 97(3.2) |
| cT2 | 0 | 189(16.2) | 423(36.2) | 488(41.8) | 68(5.8) |
| cT3 | 0 | 44(5.2) | 50(5.9) | 676(80.1) | 74(8.8) |
| cT4 | 0 | 4-6 | 7-9 | 101(28.1) | 244(68.0) |

※甲状腺未分化癌、甲状腺髓様癌は対象数が少ないため集計を行っていない
治療前/術後病理学的 T が不明あるいは空欄であった場合は除く。

付表一覧

1. 集計対象施設一覧
2. 都道府県別 2012 年 5 年生存率集計

付表1 集計対象施設について

| 都道府県 | 施設名 |
|------|---------------------------------------|
| 北海道 | 国立病院機構北海道がんセンター |
| 北海道 | JA北海道厚生連旭川厚生病院 |
| 北海道 | 王子総合病院 |
| 北海道 | JA北海道厚生連帯広厚生病院 |
| 北海道 | 北見赤十字病院 |
| 北海道 | 社会医療法人母恋 日鋼記念病院 |
| 北海道 | 函館厚生院 函館五稜郭病院 |
| 北海道 | 手稲溪仁会病院 |
| 北海道 | 独立行政法人 労働者健康安全機構 釧路労災病院 |
| 青森 | 青森県立中央病院 |
| 岩手 | 岩手県立中央病院 |
| 岩手 | 岩手県立二戸病院 |
| 岩手 | 岩手医科大学附属病院 |
| 岩手 | 岩手県立中部病院 |
| 岩手 | 岩手県立磐井病院 |
| 岩手 | 岩手県立宮古病院 |
| 岩手 | 岩手県立胆沢病院 |
| 岩手 | 岩手県立釜石病院 |
| 宮城 | 東北大学病院 |
| 宮城 | 宮城県立がんセンター |
| 宮城 | 石巻赤十字病院 |
| 宮城 | 独立行政法人国立病院機構 仙台医療センター |
| 宮城 | 大崎市民病院 |
| 宮城 | 独立行政法人労働者健康安全機構 東北労災病院 |
| 秋田 | 秋田大学医学部附属病院 |
| 秋田 | JA秋田厚生連 由利組合総合病院 |
| 秋田 | 秋田県厚生農業協同組合連合会 大曲厚生医療センター |
| 秋田 | 秋田県厚生農業協同組合連合会平鹿総合病院 |
| 秋田 | 秋田赤十字病院 |
| 秋田 | 大館市立総合病院 |
| 秋田 | 秋田県厚生農業協同組合連合会 秋田厚生医療センター |
| 山形 | 山形県立中央病院 |
| 山形 | 山形大学医学部附属病院 |
| 山形 | 山形市立病院済生館 |
| 山形 | 置賜広域病院企業団 公立置賜総合病院 |
| 山形 | 日本海総合病院 |
| 福島 | 一般財団法人慈山会医学研究所附属坪井病院 |
| 福島 | 福島県立医科大学附属病院 |
| 福島 | 一般財団法人太田総合病院附属太田西ノ内病院 |
| 福島 | 一般財団法人竹田健康財団 竹田総合病院 |
| 福島 | 総合南東北病院 |
| 福島 | 会津中央病院 |
| 茨城 | 茨城県立中央病院 |
| 茨城 | 茨城県厚生農業協同組合連合会 総合病院土浦協同病院・茨城県地域がんセンター |
| 茨城 | 友愛記念病院 |
| 茨城 | 筑波大学附属病院 |
| 茨城 | 国立病院機構水戸医療センター |
| 茨城 | 株式会社 日立製作所 ひたちなか総合病院 |
| 栃木 | 地方独立行政法人栃木県立がんセンター |
| 栃木 | 自治医科大学附属病院 |
| 栃木 | 栃木県済生会宇都宮病院 |
| 栃木 | 獨協医科大学病院 |
| 栃木 | 那須赤十字病院 |
| 群馬 | 伊勢崎市民病院 |
| 群馬 | 群馬県立がんセンター |
| 群馬 | 群馬大学医学部附属病院 |
| 群馬 | 独立行政法人国立病院機構 渋川医療センター |
| 群馬 | 独立行政法人国立病院機構 高崎総合医療センター |
| 群馬 | 公立富岡総合病院 |
| 群馬 | 桐生厚生総合病院 |
| 埼玉 | さいたま赤十字病院 |

| 都道府県 | 施設名 |
|------|-----------------------------|
| 埼玉 | 埼玉県立がんセンター |
| 埼玉 | 深谷赤十字病院 |
| 埼玉 | 春日部市立医療センター |
| 埼玉 | さいたま市立病院 |
| 埼玉 | 獨協医科大学埼玉医療センター |
| 埼玉 | 川口市立医療センター |
| 埼玉 | 埼玉医科大学国際医療センター |
| 埼玉 | 社会福祉法人恩賜財団済生会支部埼玉県済生会川口総合病院 |
| 埼玉 | 東光会 戸田中央総合病院 |
| 千葉 | 国立研究開発法人 国立がん研究センター東病院 |
| 千葉 | 国保旭中央病院 |
| 千葉 | 医療法人鉄蕉会 亀田総合病院 |
| 千葉 | 国保直営総合病院君津中央病院 |
| 千葉 | 千葉県がんセンター |
| 千葉 | 独立行政法人労働者健康安全機構 千葉労災病院 |
| 千葉 | 船橋市立医療センター |
| 千葉 | 千葉大学医学部附属病院 |
| 千葉 | 独立行政法人国立病院機構 千葉医療センター |
| 千葉 | 東京歯科大学市川総合病院 |
| 千葉 | 順天堂大学医学部附属浦安病院 |
| 千葉 | 東京慈恵会医科大学附属柏病院 |
| 千葉 | 松戸市立総合医療センター |
| 千葉 | 日本医科大学千葉北総病院 |
| 東京 | 国立研究開発法人 国立がん研究センター中央病院 |
| 東京 | 東京都立駒込病院 |
| 東京 | 青梅市立総合病院 |
| 東京 | NTT東日本関東病院 |
| 東京 | 日本赤十字社医療センター |
| 東京 | 日本大学医学部附属板橋病院 |
| 東京 | 武蔵野赤十字病院 |
| 東京 | がん研有明病院 |
| 東京 | 国立大学法人 東京大学医学部附属病院 |
| 東京 | 日本医科大学付属病院 |
| 東京 | 聖路加国際病院 |
| 東京 | 帝京大学医学部附属病院 |
| 東京 | 杏林大学医学部付属病院 |
| 東京 | 順天堂大学医学部附属順天堂医院 |
| 東京 | 昭和大学病院 |
| 東京 | 慶應義塾大学病院 |
| 東京 | 東京都立多摩総合医療センター |
| 東京 | 公立昭和病院 |
| 東京 | 国家公務員共済組合連合会 虎の門病院 |
| 東京 | 独立行政法人国立病院機構東京医療センター |
| 東京 | 東京医科歯科大学医学部附属病院 |
| 東京 | 東京都立墨東病院 |
| 神奈川 | 神奈川県立がんセンター |
| 神奈川 | 国家公務員共済組合連合会 横須賀共済病院 |
| 神奈川 | 横浜市立市民病院 |
| 神奈川 | 相模原協同病院 |
| 神奈川 | 公立大学法人 横浜市立大学附属病院 |
| 神奈川 | 聖マリアンナ医科大学病院 |
| 神奈川 | 東海大学医学部付属病院 |
| 神奈川 | 北里大学病院 |
| 神奈川 | 横浜労災病院 |
| 神奈川 | 昭和大学横浜市北部病院 |
| 神奈川 | 横浜市立みなと赤十字病院 |
| 神奈川 | 大和市立病院 |
| 神奈川 | 済生会横浜市東部病院 |
| 神奈川 | 公立大学法人横浜市立大学附属市民総合医療センター |
| 新潟 | 新潟県立がんセンター新潟病院 |
| 新潟 | 新潟県立中央病院 |

| 都道府県 | 施設名 |
|------|-----------------------------|
| 新潟 | 新潟市民病院 |
| 新潟 | 長岡赤十字病院 |
| 新潟 | 新潟県厚生農業協同組合連合会 長岡中央総合病院 |
| 新潟 | 新潟大学医歯学総合病院 |
| 新潟 | 県立新発田病院 |
| 富山 | 富山県立中央病院 |
| 富山 | 黒部市民病院 |
| 富山 | 富山大学附属病院 |
| 富山 | 厚生連高岡病院 |
| 富山 | 高岡市民病院 |
| 石川 | 国立大学法人金沢大学附属病院 |
| 石川 | 独立行政法人国立病院機構 金沢医療センター |
| 石川 | 金沢医科大学病院 |
| 石川 | 小松市民病院 |
| 福井 | 福井県立病院 |
| 福井 | 社会福祉法人恩賜財団済生会支部 福井県済生会病院 |
| 福井 | 福井赤十字病院 |
| 福井 | 福井大学医学部附属病院 |
| 山梨 | 山梨県立中央病院 |
| 山梨 | 国立大学法人 山梨大学医学部附属病院 |
| 山梨 | 市立甲府病院 |
| 長野 | 長野県厚生農業協同組合連合会 佐久総合病院 |
| 長野 | 国立大学法人 信州大学医学部附属病院 |
| 長野 | 諏訪赤十字病院 |
| 長野 | 飯田市立病院 |
| 長野 | 長野市民病院 |
| 長野 | 長野赤十字病院 |
| 長野 | 社会医療法人財団 慈泉会 相澤病院 |
| 長野 | 伊那中央病院 |
| 長野 | 北アルプス医療センターあづみ病院 |
| 長野 | 長野県厚生農業協同組合連合会北信総合病院 |
| 岐阜 | 岐阜大学医学部附属病院 |
| 岐阜 | 高山赤十字病院 |
| 岐阜 | 岐阜県総合医療センター |
| 岐阜 | 岐阜県立多治見病院 |
| 岐阜 | 大垣市民病院 |
| 岐阜 | 社会医療法人厚生会 木沢記念病院 |
| 静岡 | 静岡県立静岡がんセンター |
| 静岡 | 静岡県立総合病院 |
| 静岡 | 社会福祉法人 聖隷福祉事業団 総合病院 聖隷三方原病院 |
| 静岡 | 社会福祉法人 聖隷福祉事業団 総合病院 聖隷浜松病院 |
| 静岡 | 順天堂大学医学部附属静岡病院 |
| 静岡 | 静岡市立静岡病院 |
| 静岡 | 藤枝市立総合病院 |
| 静岡 | 浜松医科大学医学部附属病院 |
| 静岡 | 浜松医療センター |
| 静岡 | 磐田市立総合病院 |
| 愛知 | 愛知県がんセンター |
| 愛知 | 愛知県厚生農業協同連合会安城更生病院 |
| 愛知 | 海南病院 |
| 愛知 | 国立病院機構 名古屋医療センター |
| 愛知 | 豊橋市民病院 |
| 愛知 | 一宮市立市民病院 |
| 愛知 | 公立陶生病院 |
| 愛知 | 愛知県厚生農業協同組合連合会 豊田厚生病院 |
| 愛知 | 名古屋第一赤十字病院 |
| 愛知 | 名古屋第二赤十字病院 |
| 愛知 | 藤田医科大学病院 |
| 三重 | 伊勢赤十字病院 |
| 滋賀 | 市立長浜病院 |
| 滋賀 | 滋賀県立総合病院 |

| 都道府県 | 施設名 |
|------|-----------------------------|
| 滋賀 | 大津赤十字病院 |
| 滋賀 | 彦根市立病院 |
| 京都 | 京都桂病院 |
| 京都 | 京都市立病院 |
| 京都 | 京都第一赤十字病院 |
| 京都 | 京都第二赤十字病院 |
| 京都 | 独立行政法人国立病院機構 京都医療センター |
| 京都 | 市立福知山市民病院 |
| 京都 | 医療法人徳洲会宇治徳洲会病院 |
| 大阪 | 大阪府立病院機構 大阪急性期・総合医療センター |
| 大阪 | 市立岸和田市民病院 |
| 大阪 | 地方独立行政法人市立東大阪医療センター |
| 大阪 | 市立豊中病院 |
| 大阪 | 大阪国際がんセンター |
| 大阪 | 地方独立行政法人大阪市民病院機構大阪立総合医療センター |
| 大阪 | 大阪赤十字病院 |
| 大阪 | 独立行政法人国立病院機構 大阪南医療センター |
| 大阪 | 独立行政法人労働者健康安全機構大阪労災病院 |
| 大阪 | 大阪医科大学附属病院 |
| 大阪 | 大阪市立大学医学部附属病院 |
| 大阪 | 国立病院機構大阪医療センター |
| 大阪 | 八尾市立病院 |
| 兵庫 | 兵庫県立がんセンター |
| 兵庫 | 神戸大学医学部附属病院 |
| 兵庫 | 神戸市立医療センター中央市民病院 |
| 兵庫 | 独立行政法人労働者健康安全機構 関西労災病院 |
| 兵庫 | 公立学校共済組合近畿中央病院 |
| 兵庫 | 姫路赤十字病院 |
| 兵庫 | 赤穂市民病院 |
| 兵庫 | 公立豊岡病院組合立豊岡病院 |
| 兵庫 | 兵庫県立淡路医療センター |
| 兵庫 | 兵庫医科大学病院 |
| 兵庫 | 兵庫県立柏原病院 |
| 兵庫 | 神戸市立西神戸医療センター |
| 奈良 | 奈良県立医科大学附属病院 |
| 奈良 | 奈良県総合医療センター |
| 奈良 | 天理よろづ相談所病院 |
| 奈良 | 近畿大学奈良病院 |
| 奈良 | 市立奈良病院 |
| 和歌山 | 紀南病院 |
| 和歌山 | 日本赤十字社和歌山医療センター |
| 和歌山 | 和歌山県立医科大学附属病院 |
| 鳥取 | 鳥取県立厚生病院 |
| 鳥取 | 独立行政法人国立病院機構 米子医療センター |
| 鳥取 | 鳥取県立中央病院 |
| 鳥取 | 鳥取大学医学部附属病院 |
| 島根 | 松江市立病院 |
| 島根 | 松江赤十字病院 |
| 島根 | 島根大学医学部附属病院 |
| 島根 | 島根県立中央病院 |
| 島根 | 独立行政法人国立病院機構 浜田医療センター |
| 岡山 | 岡山済生会総合病院 |
| 岡山 | 岡山赤十字病院 |
| 岡山 | 岡山大学病院 |
| 岡山 | 公益財団法人大原記念倉敷中央医療機構 倉敷中央病院 |
| 岡山 | 津山中央病院 |
| 岡山 | 岡山医療センター |
| 岡山 | 川崎医科大学附属病院 |
| 広島 | 広島大学病院 |
| 広島 | 県立広島病院 |
| 広島 | 地方独立行政法人広島市立病院機構 広島市立広島市民病院 |

| 都道府県 | 施設名 |
|------|------------------------|
| 広島 | 広島赤十字・原爆病院 |
| 広島 | 独立行政法人国立病院機構 呉医療センター |
| 広島 | 東広島医療センター |
| 広島 | 福山市民病院 |
| 山口 | 山口県立総合医療センター |
| 山口 | 国立病院機構 岩国医療センター |
| 山口 | 山口県厚生農業協同組合連合会周東総合病院 |
| 山口 | 独立行政法人地域医療機能推進機構徳山中央病院 |
| 徳島 | 徳島県立中央病院 |
| 香川 | 香川県立中央病院 |
| 香川 | 独立行政法人労働者健康安全機構香川労災病院 |
| 香川 | 三豊総合病院 |
| 香川 | 高松赤十字病院 |
| 香川 | 国立大学法人 香川大学医学部附属病院 |
| 愛媛 | 市立宇和島病院 |
| 愛媛 | 独立行政法人国立病院機構 四国がんセンター |
| 愛媛 | 住友別子病院 |
| 愛媛 | 愛媛大学医学部附属病院 |
| 愛媛 | 愛媛県立中央病院 |
| 愛媛 | 松山赤十字病院 |
| 愛媛 | 社会福祉法人恩賜財団 済生会今治病院 |
| 高知 | 国立大学法人 高知大学医学部附属病院 |
| 高知 | 高知県・高知市病院企業団立 高知医療センター |
| 高知 | 高知県立幡多けんみん病院 |
| 福岡 | 久留米大学病院 |
| 福岡 | 公立八女総合病院 |
| 福岡 | 地方独立行政法人大牟田市立病院 |
| 福岡 | 社会保険田川病院 |
| 福岡 | 飯塚病院 |
| 福岡 | 独立行政法人国立病院機構福岡東医療センター |
| 福岡 | 北九州市立医療センター |
| 福岡 | 独立行政法人国立病院機構 九州がんセンター |
| 福岡 | 国立大学法人 九州大学病院 |
| 福岡 | 独立行政法人国立病院機構九州医療センター |
| 福岡 | 福岡県済生会福岡総合病院 |
| 福岡 | 福岡大学病院 |
| 福岡 | 聖マリア病院 |
| 福岡 | 独立行政法人地域医療機能推進機構 九州病院 |
| 福岡 | 産業医科大学病院 |
| 佐賀 | 地方独立行政法人 佐賀県医療センター好生館 |
| 佐賀 | 唐津赤十字病院 |
| 佐賀 | 独立行政法人国立病院機構 嬉野医療センター |
| 長崎 | 日本赤十字社長崎原爆病院 |
| 長崎 | 地方独立行政法人 佐世保市総合医療センター |
| 長崎 | 独立行政法人国立病院機構 長崎医療センター |
| 長崎 | 長崎みなとメディカルセンター |
| 長崎 | 長崎大学病院 |
| 長崎 | 長崎県島原病院 |
| 熊本 | 熊本大学病院 |
| 熊本 | 独立行政法人労働者健康安全機構 熊本労災病院 |
| 熊本 | 人吉医療センター |
| 熊本 | 熊本赤十字病院 |
| 熊本 | 国立病院機構 熊本医療センター |
| 熊本 | 済生会熊本病院 |
| 熊本 | 荒尾市民病院 |
| 大分 | 大分県立病院 |
| 大分 | 大分赤十字病院 |
| 大分 | 大分大学医学部附属病院 |
| 大分 | 大分県済生会日田病院 |
| 大分 | 中津市立中津市民病院 |
| 宮崎 | 宮崎県立宮崎病院 |

| 都道府県 | 施設名 |
|------|--------------------|
| 宮崎 | 国立病院機構 都城医療センター |
| 宮崎 | 国立大学法人宮崎大学医学部附属病院 |
| 鹿児島 | 鹿児島大学病院 |
| 鹿児島 | 国立病院機構 鹿児島医療センター |
| 鹿児島 | 鹿児島県立薩南病院 |
| 鹿児島 | 独立行政法人国立病院機構 南九州病院 |
| 鹿児島 | 県民健康プラザ 鹿屋医療センター |
| 鹿児島 | 鹿児島市立病院 |
| 鹿児島 | 公益社団法人昭和会 今給黎総合病院 |
| 鹿児島 | 社会医療法人博愛会 相良病院 |
| 沖縄 | 地方独立行政法人那覇市立病院 |
| 沖縄 | 沖縄県立中部病院 |
| 沖縄 | 国立大学法人 琉球大学医学部附属病院 |

| 都道府県 | 施設名 |
|------|------------------------|
| 青森 | 八戸市立市民病院 |
| 青森 | 三沢市立三沢病院 |
| 秋田 | 中通総合病院 |
| 秋田 | 市立秋田総合病院 |
| 茨城 | 茨城西南医療センター病院 |
| 群馬 | 国立病院機構沼田病院 |
| 群馬 | 群馬県済生会前橋病院 |
| 埼玉 | 上尾中央総合病院 |
| 埼玉 | 小川赤十字病院 |
| 東京 | 日本医科大学多摩永山病院 |
| 東京 | 東京都立大塚病院 |
| 東京 | 社会福祉法人 三井記念病院 |
| 東京 | 東大和病院 |
| 神奈川 | 国家公務員共済組合連合会 横浜南共済病院 |
| 新潟 | 労働者健康安全機構 新潟労災病院 |
| 富山 | 富山労災病院 |
| 石川 | 地域医療機能推進機構 金沢病院 |
| 岐阜 | 松波総合病院 |
| 静岡 | 沼津市立病院 |
| 静岡 | 焼津市立総合病院 |
| 愛知 | 春日井市民病院 |
| 滋賀 | 社会医療法人誠光会 草津総合病院 |
| 滋賀 | 近江八幡市立総合医療センター |
| 大阪 | 地方独立行政法人 市立吹田市民病院 |
| 大阪 | 大阪府済生会千里病院 |
| 大阪 | 箕面市立病院 |
| 大阪 | ベルランド総合病院 |
| 大阪 | 社会福祉法人恩賜財団大阪府済生会野江病院 |
| 大阪 | 関西電力病院 |
| 大阪 | 独立行政法人地域医療機能推進機構 大阪病院 |
| 大阪 | 医療法人 警和会 大阪警察病院 |
| 奈良 | 大和高田市立病院 |
| 鳥取 | 鳥取市立病院 |
| 岡山 | 岡山市立市民病院 |
| 岡山 | 一般財団法人 倉敷成人病センター |
| 広島 | 公立学校共済組合 中国中央病院 |
| 長崎 | 独立行政法人地域医療機能推進機構諫早総合病院 |
| 熊本 | 国家公務員共済組合連合会 熊本中央病院 |
| 熊本 | 大腸肛門病センター高野病院 |
| 熊本 | 天草地域医療センター |
| 熊本 | 熊本地域医療センター |
| 大分 | 独立行政法人国立病院機構大分医療センター |
| 鹿児島 | 医療法人徳洲会 大隅鹿屋病院 |
| 鹿児島 | 公益社団法人鹿児島共済会南風病院 |
| 鹿児島 | 鹿児島市医師会病院 |
| 沖縄 | 社会医療法人仁愛会 浦添総合病院 |
| 沖縄 | 社会医療法人かりゆし会 ハートライフ病院 |

付表 2. 都道府県別 2012 年 5 年生存率集計

都道府県別 2012 年 5 年生存率集計

本章では、令和2年度第1回都道府県がん診療連携拠点病院連絡協議会がん登録部会での検討に基づき、都道府県別の生存率について集計を行った結果を報告する。なお、生存率には様々な要因が影響を与える。都道府県別の数値を参照する前に、各都道府県のコメントを参照下さい。

- ・実測生存率と相対生存率を、部位別、UICC TNM 分類総合ステージ別に推定
- ・集計対象がん: 全がん及び胃癌、大腸癌(結腸癌、直腸癌)、肝細胞癌、肝内胆管癌、肺小細胞癌、肺非小細胞癌、女性乳癌、食道癌、膵臓癌、子宮頸癌、子宮内膜癌、前立腺癌、膀胱癌、喉頭癌、胆嚢癌、腎癌、腎盂尿管癌、甲状腺乳頭濾胞癌
- ・対象例: 自施設初回治療例(症例区分 2, 3)、
悪性新生物<腫瘍>(一部良性、良悪性不詳の脳・中枢神経系の腫瘍性疾患)、年齢 0~99 歳
対象がん(調査方法に提示する集計対象局在及び組織形態)
- ・全がんの生存状況把握割合が 90%の施設

なお、データ収集は、全がん診療連携拠点病院等及び都道府県推薦病院であり、かつ予後情報付データを提出できる施設のみを対象としている。**本集計データの精度は都道府県によっても異なる可能性があり、施設数が少ない都道府県のデータは、かなりの偏りあるいは不正確さが存在している可能性があり推定された生存率の解釈には注意を要する。**

都道府県における 5 年生存率を解釈するためには、様々な予後に影響する要因についても合わせて検討する必要がある。ここでは、参考資料として部位別登録数、年齢別登録数、UICC TNM 分類総合ステージ別登録数(肝細胞癌、肝内胆管癌については、取扱い規約分類を含む)、観血的治療実施別登録数、発見経緯別登録数を提示した。都道府県別の集計結果を参照する際には、都道府県単位の情報であっても、これらの要素・割合が異なる場合には生存率の推定値に影響を及ぼすため、**単純に本集計結果をもって当該都道府県のがん医療の優劣の評価にはつながらないことに留意されたい。**さらに、**他府県と単純に結果比較するためのものではないことを念頭に推定値を参照していただきたい。**なお、**今回参照として提示している病期や年齢以外にも、各都道府県がん診療連携拠点病院におけるがん診療体制の違いによる対象者の違いや併存症、重症度等も生存率には影響を与えることに留意する必要がある。**

付表 2. 項目一覧

0). 都道府県別生存率についての各都道府県からの意見

1). 全がんの生存率と集計対象属性: 都道府県別

- 表 2-1-1 5年生存率: 全がん、都道府県別
- 表 2-1-2 集計対象数: 都道府県、部位別、総数
- 表 2-1-3 集計対象数: 都道府県、性別
- 表 2-1-4 集計対象数: 都道府県、年齢階級別
- 表 2-1-5 集計対象数: 都道府県、観血的治療実施別
- 表 2-1-6 集計対象数: 都道府県、発見経緯別

2). 胃癌の生存率と集計対象属性: 都道府県別

- 表 2-2-1 5年生存率: 胃、都道府県別
- 表 2-2-1① 5年生存率: 胃Ⅰ期、都道府県別
- 表 2-2-1② 5年生存率: 胃Ⅱ期、都道府県別
- 表 2-2-1③ 5年生存率: 胃Ⅲ期、都道府県別
- 表 2-2-1④ 5年生存率: 胃Ⅳ期、都道府県別
- 表 2-2-2 胃集計対象数: 都道府県、性別
- 表 2-2-3 胃集計対象数: 都道府県、年齢階級別
- 表 2-2-4 胃集計対象数: 都道府県、UICC TNM 分類総合ステージ別
- 表 2-2-5 胃集計対象数: 都道府県、観血的治療実施別
- 表 2-2-6 胃集計対象数: 都道府県、発見経緯別

3). 大腸癌(結腸・直腸癌)の生存率と集計対象属性: 都道府県別

- 表 2-3-1 5年生存率: 大腸、都道府県別
- 表 2-3-1① 5年生存率: 大腸Ⅰ期、都道府県別
- 表 2-3-1② 5年生存率: 大腸Ⅱ期、都道府県別
- 表 2-3-1③ 5年生存率: 大腸Ⅲ期、都道府県別
- 表 2-3-1④ 5年生存率: 大腸Ⅳ期、都道府県別
- 表 2-3-2 大腸集計対象数: 都道府県、性別
- 表 2-3-3 大腸集計対象数: 都道府県、年齢階級別
- 表 2-3-4 大腸集計対象数: 都道府県、UICC TNM 分類総合ステージ別
- 表 2-3-5 大腸集計対象数: 都道府県、観血的治療実施別
- 表 2-3-6 大腸集計対象数: 都道府県、発見経緯別

- 表 2-3①-1 5年生存率: 結腸、都道府県別
- 表 2-3①-1① 5年生存率: 結腸Ⅰ期、都道府県別
- 表 2-3①-1② 5年生存率: 結腸Ⅱ期、都道府県別
- 表 2-3①-1③ 5年生存率: 結腸Ⅲ期、都道府県別
- 表 2-3①-1④ 5年生存率: 結腸Ⅳ期、都道府県別
- 表 2-3①-2 結腸集計対象数: 都道府県、性別

- 表 2-3①-3 結腸集計対象数:都道府県、年齢階級別
表 2-3①-4 結腸集計対象数:都道府県、UICC TNM 分類総合ステージ別
表 2-3①-5 結腸集計対象数:都道府県、観血的治療実施別
表 2-3①-6 結腸集計対象数:都道府県、発見経緯別

- 表 2-3②-1 5年生存率:直腸、都道府県別
表 2-3②-1① 5年生存率:直腸Ⅰ期、都道府県別
表 2-3②-1② 5年生存率:直腸Ⅱ期、都道府県別
表 2-3②-1③ 5年生存率:直腸Ⅲ期、都道府県別
表 2-3②-1④ 5年生存率:直腸Ⅳ期、都道府県別
表 2-3②-2 直腸集計対象数:都道府県、性別
表 2-3②-3 直腸集計対象数:都道府県、年齢階級別
表 2-3②-4 直腸集計対象数:都道府県、UICC TNM 分類総合ステージ別
表 2-3②-5 直腸集計対象数:都道府県、観血的治療実施別
表 2-3②-6 直腸集計対象数:都道府県、発見経緯別

4). 肝細胞癌・肝内胆管癌の生存率と集計対象属性:都道府県別

- 表 2-4①-1 5年生存率:肝細胞癌、都道府県別
表 2-4①-1① 5年生存率:肝細胞癌Ⅰ期、都道府県別
表 2-4①-1② 5年生存率:肝細胞癌Ⅱ期、都道府県別
表 2-4①-1③ 5年生存率:肝細胞癌Ⅲ期、都道府県別
表 2-4①-1④ 5年生存率:肝細胞癌Ⅳ期、都道府県別
表 2-4①-2 肝細胞癌集計対象数:都道府県、性別
表 2-4①-3 肝細胞癌集計対象数:都道府県、年齢階級別
表 2-4①-4① 肝細胞癌集計対象数:都道府県、UICC TNM 分類総合ステージ別
表 2-4①-4② 肝細胞癌集計対象数:都道府県、取扱い規約治療前ステージ別
表 2-4①-5 肝細胞癌集計対象数:都道府県、観血的治療実施別
表 2-4①-6 肝細胞癌集計対象数:都道府県、発見経緯別
- 表 2-4②-1 5年生存率:肝内胆管癌、都道府県別
表 2-4②-1① 5年生存率:肝内胆管癌Ⅰ期、都道府県別
表 2-4②-1② 5年生存率:肝内胆管癌Ⅱ期、都道府県別
表 2-4②-1③ 5年生存率:肝内胆管癌Ⅲ期、都道府県別
表 2-4②-1④ 5年生存率:肝内胆管癌Ⅳ期、都道府県別
表 2-4②-2 肝内胆管癌集計対象数:都道府県、性別
表 2-4②-3 肝内胆管癌集計対象数:都道府県、年齢階級別
表 2-4②-4① 肝内胆管癌集計対象数:都道府県、UICC TNM 分類総合ステージ別
表 2-4②-4② 肝内胆管癌集計対象数:都道府県、取扱い規約治療前ステージ別
表 2-4②-5 肝内胆管癌集計対象数:都道府県、観血的治療実施別
表 2-4②-6 肝内胆管癌集計対象数:都道府県、発見経緯別

5). 肺小細胞癌・肺非小細胞癌の生存率と集計対象属性: 都道府県別

表 2-5-1 5 年生存率: 肺小細胞癌、都道府県別

表 2-5-1① 5 年生存率: 肺小細胞癌 I 期、都道府県別

表 2-5-1② 5 年生存率: 肺小細胞癌 II 期、都道府県別

表 2-5-1③ 5 年生存率: 肺小細胞癌 III 期、都道府県別

表 2-5-1④ 5 年生存率: 肺小細胞癌 IV 期、都道府県別

表 2-5-2 肺小細胞癌集計対象数: 都道府県、性別

表 2-5-3 肺小細胞癌集計対象数: 都道府県、年齢階級別

表 2-5-4 肺小細胞癌集計対象数: 都道府県、UICC TNM 分類総合ステージ別

表 2-5-5 肺小細胞癌集計対象数: 都道府県、観血的治療実施別

表 2-5-6 肺小細胞癌集計対象数: 都道府県、発見経緯別

表 2-5-7 肺小細胞癌集計対象数: 都道府県、組織形態別

表 2-5-1 5 年生存率: 肺非小細胞癌、都道府県別

表 2-5-1① 5 年生存率: 肺非小細胞癌 I 期、都道府県別

表 2-5-1② 5 年生存率: 肺非小細胞癌 II 期、都道府県別

表 2-5-1③ 5 年生存率: 肺非小細胞癌 III 期、都道府県別

表 2-5-1④ 5 年生存率: 肺非小細胞癌 IV 期、都道府県別

表 2-5-2 肺非小細胞癌集計対象数: 都道府県、性別

表 2-5-3 肺非小細胞癌集計対象数: 都道府県、年齢階級別

表 2-5-4 肺非小細胞癌集計対象数: 都道府県、UICC TNM 分類総合ステージ別

表 2-5-5 肺非小細胞癌集計対象数: 都道府県、観血的治療実施別

表 2-5-6 肺非小細胞癌集計対象数: 都道府県、発見経緯別

表 2-5-7 肺非小細胞癌集計対象数: 都道府県、組織形態別

6). 女性乳癌の生存率と集計対象属性: 都道府県別

表 2-6-1 5 年生存率: 女性乳房、都道府県別

表 2-6-1① 5 年生存率: 女性乳房 I 期、都道府県別

表 2-6-1② 5 年生存率: 女性乳房 II 期、都道府県別

表 2-6-1③ 5 年生存率: 女性乳房 III 期、都道府県別

表 2-6-1④ 5 年生存率: 女性乳房 IV 期、都道府県別

表 2-6-2 女性乳房集計対象数: 都道府県、年齢階級別

表 2-6-3 女性乳房集計対象数: 都道府県、UICC TNM 分類総合ステージ別

表 2-6-4 女性乳房集計対象数: 都道府県、観血的治療実施別

表 2-6-5 女性乳房集計対象数: 都道府県、発見経緯別

7). 食道癌の生存率と集計対象属性: 都道府県別

表 2-7-1 5 年生存率: 食道、都道府県別

表 2-7-1① 5 年生存率: 食道 I 期、都道府県別

- 表 2-7-1② 5 年生存率:食道Ⅱ期、都道府県別
- 表 2-7-1③ 5 年生存率:食道Ⅲ期、都道府県別
- 表 2-7-1④ 5 年生存率:食道Ⅳ期、都道府県別
- 表 2-7-2 食道集計対象数:都道府県、性別
- 表 2-7-3 食道集計対象集:都道府県、年齢階級別
- 表 2-7-4 食道集計対象数:都道府県、UICC TNM 分類総合ステージ別
- 表 2-7-5 食道集計対象数:都道府県、観血的治療実施別
- 表 2-7-6 食道集計対象数:都道府県、発見経緯別

8). 膵臓癌の生存率と集計対象属性:都道府県別

- 表 2-8-1 5 年生存率:膵臓、都道府県別
- 表 2-8-1① 5 年生存率:膵臓Ⅰ期、都道府県別
- 表 2-8-1② 5 年生存率:膵臓Ⅱ期、都道府県別
- 表 2-8-1③ 5 年生存率:膵臓Ⅲ期、都道府県別
- 表 2-8-1④ 5 年生存率:膵臓Ⅳ期、都道府県別
- 表 2-8-2 膵臓集計対象数:都道府県、性別
- 表 2-8-3 膵臓集計対象数:都道府県、年齢階級別
- 表 2-8-4 膵臓集計対象数:都道府県、UICC TNM 分類総合ステージ別
- 表 2-8-5 膵臓集計対象数:都道府県、観血的治療実施別
- 表 2-8-6 膵臓集計対象数:都道府県、発見経緯別

9). 子宮頸癌の生存率と集計対象属性:都道府県別

- 表 2-9-1 5 年生存率:子宮頸部、都道府県別
- 表 2-9-1① 5 年生存率:子宮頸部Ⅰ期、都道府県別
- 表 2-9-1② 5 年生存率:子宮頸部Ⅱ期、都道府県別
- 表 2-9-1③ 5 年生存率:子宮頸部Ⅲ期、都道府県別
- 表 2-9-1④ 5 年生存率:子宮頸部Ⅳ期、都道府県別
- 表 2-9-2 子宮頸部集計対象数:都道府県、年齢階級別
- 表 2-9-3 子宮頸部集計対象数:都道府県、UICC TNM 分類総合ステージ別
- 表 2-9-4 子宮頸部集計対象数:都道府県、観血的治療実施別
- 表 2-9-5 子宮頸部集計対象数:都道府県、発見経緯別

10). 子宮内膜癌の生存率と集計対象属性:都道府県別

- 表 2-10-1 5 年生存率:子宮内膜、都道府県別
- 表 2-10-1① 5 年生存率:子宮内膜Ⅰ期、都道府県別
- 表 2-10-1② 5 年生存率:子宮内膜Ⅱ期、都道府県別
- 表 2-10-1③ 5 年生存率:子宮内膜Ⅲ期、都道府県別
- 表 2-10-1④ 5 年生存率:子宮内膜Ⅳ期、都道府県別
- 表 2-10-2 子宮内膜集計対象数:都道府県、年齢階級別
- 表 2-10-3 子宮内膜集計対象数:都道府県、UICC TNM 分類総合ステージ別

表 2-10-4 子宮内膜集計対象数:都道府県、観血的治療実施別

表 2-10-5 子宮内膜集計対象集:都道府県、発見経緯別

11). 前立腺癌の生存率と集計対象属性:都道府県別

表 2-11-1 5年生存率:前立腺、都道府県別

表 2-11-1① 5年生存率:前立腺Ⅰ期、都道府県別

表 2-11-1② 5年生存率:前立腺Ⅱ期、都道府県別

表 2-11-1③ 5年生存率:前立腺Ⅲ期、都道府県別

表 2-11-1④ 5年生存率:前立腺Ⅳ期、都道府県別

表 2-11-2 前立腺集計対象数:都道府県、年齢階級別

表 2-11-3 前立腺集計対象数:都道府県、UICC TNM 分類総合ステージ別

表 2-11-4 前立腺集計対象数:都道府県、観血的治療実施別

表 2-11-5 前立腺集計対象数:都道府県、発見経緯別

12). 膀胱癌の生存率と集計対象属性:都道府県別

表 2-12-1 5年生存率:膀胱、都道府県別

表 2-12-1① 5年生存率:膀胱Ⅰ期、都道府県別

表 2-12-1② 5年生存率:膀胱Ⅱ期、都道府県別

表 2-12-1③ 5年生存率:膀胱Ⅲ期、都道府県別

表 2-12-1④ 5年生存率:膀胱Ⅳ期、都道府県別

表 2-12-2 膀胱集計対象数:都道府県、性別

表 2-12-3 膀胱集計対象数:都道府県、年齢階級別

表 2-12-4 膀胱集計対象数:都道府県、UICC TNM 分類総合ステージ別

表 2-12-5 膀胱集計対象数:都道府県、観血的治療実施別

表 2-12-6 膀胱集計対象数:都道府県、発見経緯別

13). 喉頭癌の生存率と集計対象属性:都道府県別

表 2-13-1 5年生存率:喉頭、都道府県別

表 2-13-1① 5年生存率:喉頭Ⅰ期、都道府県別

表 2-13-1② 5年生存率:喉頭Ⅱ期、都道府県別

表 2-13-1③ 5年生存率:喉頭Ⅲ期、都道府県別

表 2-13-1④ 5年生存率:喉頭Ⅳ期、都道府県別

表 2-13-2 喉頭集計対象数:都道府県、性別

表 2-13-3 喉頭集計対象数:都道府県、年齢階級別

表 2-13-4 喉頭集計対象数:都道府県、UICC TNM 分類総合ステージ別

表 2-13-5 喉頭集計対象数:都道府県、観血的治療実施別

表 2-13-6 喉頭集計対象数:都道府県、発見経緯別

14). 胆嚢癌の生存率と集計対象属性:都道府県別

表 2-13-1 5年生存率:胆嚢、都道府県別

- 表 2-13-1① 5 年生存率:胆嚢Ⅰ期、都道府県別
- 表 2-13-1② 5 年生存率:胆嚢Ⅱ期、都道府県別
- 表 2-13-1③ 5 年生存率:胆嚢Ⅲ期、都道府県別
- 表 2-13-1④ 5 年生存率:胆嚢Ⅳ期、都道府県別
- 表 2-13-2 胆嚢集計対象数:都道府県、性別
- 表 2-13-3 胆嚢集計対象数:都道府県、年齢階級別
- 表 2-13-4 胆嚢集計対象数:都道府県、UICC TNM 分類総合ステージ別
- 表 2-13-5 胆嚢集計対象数:都道府県、観血的治療実施別
- 表 2-13-6 胆嚢集計対象数:都道府県、発見経緯別

15). 腎癌の生存率と集計対象属性:都道府県別

- 表 2-15-1 5 年生存率:腎、都道府県別
- 表 2-15-1① 5 年生存率:腎Ⅰ期、都道府県別
- 表 2-15-1② 5 年生存率:腎Ⅱ期、都道府県別
- 表 2-15-1③ 5 年生存率:腎Ⅲ期、都道府県別
- 表 2-15-1④ 5 年生存率:腎Ⅳ期、都道府県別
- 表 2-15-2 腎集計対象数:都道府県、性別
- 表 2-15-3 腎集計対象数:都道府県、年齢階級別
- 表 2-15-4 腎集計対象数:都道府県、UICC TNM 分類総合ステージ別
- 表 2-15-5 腎集計対象数:都道府県、観血的治療実施別
- 表 2-15-6 腎集計対象数:都道府県、発見経緯別

16). 腎盂尿管癌の生存率と集計対象属性:都道府県別

- 表 2-16-1 5 年生存率:腎盂尿管、都道府県別
- 表 2-16-1① 5 年生存率:腎盂尿管Ⅰ期、都道府県別
- 表 2-16-1② 5 年生存率:腎盂尿管Ⅱ期、都道府県別
- 表 2-16-1③ 5 年生存率:腎盂尿管Ⅲ期、都道府県別
- 表 2-16-1④ 5 年生存率:腎盂尿管Ⅳ期、都道府県別
- 表 2-16-2 腎盂尿管集計対象数:都道府県、性別
- 表 2-16-3 腎盂尿管集計対象数:都道府県、年齢階級別
- 表 2-16-4 腎盂尿管集計対象数:都道府県、UICC TNM 分類総合ステージ別
- 表 2-16-5 腎盂尿管集計対象数:都道府県、観血的治療実施別
- 表 2-16-6 腎盂尿管集計対象数:都道府県、発見経緯別

17). 甲状腺乳頭濾胞癌の生存率と集計対象属性:都道府県別

- 表 2-17-1 5 年生存率:甲状腺乳頭濾胞、都道府県別
- 表 2-17-1① 5 年生存率:甲状腺乳頭濾胞Ⅰ期、都道府県別
- 表 2-17-1② 5 年生存率:甲状腺乳頭濾胞Ⅱ期、都道府県別
- 表 2-17-1③ 5 年生存率:甲状腺乳頭濾胞Ⅲ期、都道府県別
- 表 2-17-1④ 5 年生存率:甲状腺乳頭濾胞Ⅳ期、都道府県別

表 2-17-2 甲状腺乳頭濾胞集計対象数:都道府県、性別

表 2-17-3 甲状腺乳頭濾胞集計対象数:都道府県、年齢階級別

表 2-17-4 甲状腺乳頭濾胞集計対象数:都道府県、UICC TNM 分類総合ステージ別

表 2-17-5 甲状腺乳頭濾胞集計対象数:都道府県、観血の治療実施別

表 2-17-6 甲状腺乳頭濾胞集計対象数:都道府県、発見経緯別

| 都道府県 | コメント |
|------|--|
| 北海道 | <p>北海道では20施設のがん診療連携拠点病院が指定されております。今回の集計値は、このうち9施設のデータを集計した生存率になります。よって、北海道全体の数値ではないことにご注意ください。生存率から治療成績を比較する場合には、生存率に影響を及ぼす要因の検討も必要になるため単純に比較することはできないという点にご注意ください。症例数が少なく、データの精度が不確かな部位の比較には、さらに慎重を要します。</p> |
| 青森県 | <p>青森県の集計結果は症例数が少なく、95%信頼区間が広い。そのため、全国や他の都道府県との比較は困難である。また、青森県はがんと同様にがん以外の疾患の死亡率も高く、他の都道府県と比較して併存症がある患者さんの割合が高いことが予想されるため、単純に全国や他の都道府県と生存率を比較することは不適切である。</p> <p>今回の青森県の集計の特徴は、観血的治療を実施しなかった患者さんの割合が高く、がん検診が契機で発見されたがんの割合が低いことである。観血的治療を実施しなかった患者さんの割合が高いことは一部で青森県全体にも共通する傾向である。しかし、国民生活基礎調査による青森県のがん検診受診率は全国平均よりも高いため、がん検診が契機で発見されたがんの割合が低いことは、今回の生存率が偏った症例から算出されていることの裏付けである可能性がある。</p> |
| 岩手県 | <p>本報告書における生存率集計は、集計対象者数と生存状況把握割合について全国レベルの水準を満たしており、岩手県のがん診療の一定の現状を表すデータとなっております。公表データ上におきましては、全国統計と大きな偏りがなく、標準的ながん診療が行われていると考えられます。</p> <p>しかしながら、現時点では当該集計値で得られる情報は、岩手県全体あるいは個々の医療施設を直ちに表すものではありません。本報告書は参考値としてご覧いただき、ご自身の治療に関しましては、かかりつけの医師またはがん診療拠点病院等を受診しご相談されることをお勧めいたします。</p> |
| 宮城県 | <p>生存率は、そのままその県の治療成績を示すわけではありません。宮城県には約140の病院がありますが、今回の集計値は、このうち6つのがん診療連携拠点病院のデータを集計したものですので、県全体の数値ではないことにご注意ください。生存率は、性、年齢、診断時点での進行の程度、治療方法、合併症の有無など様々な要因が関係します。治療成績を比較する場合には、これらの要因を揃えて生存率を比較する必要があります。</p> |
| 秋田県 | <p>特になし</p> |
| 山形県 | <p>県内主要5施設のデータであり、県全体を評価できるものではないが、全部位の生存率に関しては、他の都道府県と比較して著しく悪いものはなかった。</p> |
| 福島県 | <p>今回の生存率集計は、拠点病院9施設のうち6施設のデータを集計したものです。福島県の5年生存率は全国平均と比較してやや低い傾向にあります。これは統計の精度が県によって異なる可能性もありますが、福島県は全国と比較して高齢者の割合が高く、様々な併存疾患を有した患者さんが多いことも一つの要因と思われます。</p> <p>そのため他疾患による死亡例が多いことなどが生存率に影響していると考えられます。5大がん以外の臓器は症例数にばらつきがあり、生存率に影響を与える信頼性の高いデータとはいいたいがたいと考えます。</p> |
| 茨城県 | <p>拠点病院10施設中データを提出したのが9施設、県推薦病院(茨城県がん診療指定病院)7施設中データを提出したのが2施設です。その内拠点病院6施設、県推薦病院1施設のデータが反映されているため、茨城県全体の治療成績をあらわすものではないことを御留意ください。</p> <p>I/IV期の比率を見ても、茨城県はがんが進行した状態で診断される患者さんが他県より多い状況が読み取れます。また、報告書からは読み取れない地域的な背景も生存率に影響している可能性があることを理解したうえで、参考にしてください。</p> |
| 栃木県 | <p>特になし</p> |
| 群馬県 | <p>今回の生存率集計では、2012年に拠点病院等で診断治療した患者さんの都道府県別およびがん腫別の生存率が公表されることになりました。2012年診断例からUICC TNM分類第7版に準拠したステージ分類で集計されているので、今回は単年集計となり、施設別生存率の公表はありません。</p> <p>群馬県では、がん診療連携拠点病院等として伊勢崎市市民病院、群馬県立がんセンター、群馬大学医学部附属病院、国立病院機構渋川医療センター、国立病院機構高崎総合医療センター、公立富岡総合病院、桐生厚生総合病院、推進病院として国立病院機構沼田病院、群馬県済生会前橋病院の合計9施設が集計対象になっています。</p> <p>群馬県の集計対象症例数は8,060例(全国406,210例の2.1%)であり、実測5年生存率は57.8%(全国59.5%)、相対生存率は65.2%(全国67.3%)でした。部位別生存率はそれぞれのページをご覧ください。</p> <p>今回は県全体の生存率、部位別の生存率ともに実測生存率と相対生存率が記載されています。これまでの地域がん登録の部位別生存率では5年相対生存率を公表しています。相対生存率の方が実測生存率より高くなるので、生存率を見る場合は実測生存率の数字なのか相対生存率の数字なのか注意してください。生存率は患者さんの年齢、併存症、病期の進行度等の影響を大きく受けるので、安易に比較することはできないことに留意してください。</p> |
| 埼玉県 | <p>特になし</p> |

| 都道府県 | コメント | | | | | | | | | | | | | | | | | | | | | | | | | | | | | | | | | | | | | | | | |
|---------------|--|---------|---------|---------|------|------|---------------|-----|-------|-----|-----|------|---------|---------|---------|---------|---------|-------|-------|-------|-------|--------|--------|--------|--------|--------|-------|----|----|----|----|---------|---|---|---|---|----------|-----|-----|-----|-----|
| 千葉県 | <p>この集計で示される5年生存率を単に他の県と比較して、県の医療の質を判断することは正しくありません。今回の集計値は、千葉県の医療施設の内、がん診療連携拠点病院のデータを集計したものですので、県全体の数値ではありません。また生存率は、症例数、進行度及び選択する治療法により大きく異なってくるものであり、さらに併存症(例: 重篤な糖尿病や心疾患など)や年齢によっても変わってきます。それらを生存率の計算に付け加える方法については統一的な基準がないため、当該施設の生存率と他の施設の生存率を単純に比較することはできません。したがって、当該施設の医療の質を生存率のみで判断することは全く正しくありません。この生存率の集計結果に左右されることなく、かかりつけの医師またはがん診療連携拠点病院にご相談されることをお勧めします。</p> | | | | | | | | | | | | | | | | | | | | | | | | | | | | | | | | | | | | | | | | |
| 東京都 | <p>東京都では、2012年5年生存率集計に36施設がデータ提出を行なった。このうち26施設が、生存状況把握割合90%以上であったため生存率公表対象となった。</p> <p>全集計対象者数のうち東京都が占める割合は約11.6%であった。年齢階級別の登録数の割合は、都市部に生産年齢人口が集中していることを反映し、50歳未満が全国平均8.7%に対して東京都は13.9%、50歳代は全国平均12.2%に対して東京都は13.7%、60歳代は全国平均28.6%に対して東京都は29.5%であった。</p> <p>男女別登録割合では、全国平均が、男性58.0%・女性42.0%に対して、東京都は男性55.7%・女性44.3%と女性の占める割合が高くなっており、2010-2011年5年生存率集計結果と同様の傾向を示している。</p> <p>また、部位別の登録数では、全国平均が、胃14.6%、大腸12.5%、肺12.4%、乳房8.8%、前立腺8.2%の順であるのに対して、東京都では、胃14.0%、乳房12.1%、大腸12.0%、肺11.2%、前立腺7.6%の順となっており、2010-2011年5年生存率集計結果と同様、全国と異なる傾向を示している。</p> <p>今回の生存率集計結果は、予後情報付きデータの提出が可能であったがん診療連携拠点病院等26施設に限ったものであり、この値が東京都全体を示すものではないことに留意いただき、参考値として参照していただきたい。</p> | | | | | | | | | | | | | | | | | | | | | | | | | | | | | | | | | | | | | | | | |
| 神奈川県 | <p>神奈川県の2012年5年生存率集計においては下記の点を考慮の上、参考にさせていただきたい。</p> <ul style="list-style-type: none"> ・データを提出した20施設のうち、集計対象は15施設であった。集計対象外となった要因としては生存状況把握割合が規定値を満たさなかったものと考えられる。 ・神奈川県には338施設の病院があるが、今回の集計はそのうちの15施設のデータを集計したものである。 ・神奈川県悪性新生物登録事業報告による2012年のがんり患者数は54,874件、今回の15施設の全登録数は30,654件だが、集計対象数は22,582件であり、41.1%のカバー率であった。 ・神奈川県居住者のうち、近隣都県で受診・治療される症例も多く、このような症例は神奈川県の集計には含まれていない場合がある。 <p>これらを踏まえ、今回のデータが神奈川県全体を評価しているものではないと考える。</p> | | | | | | | | | | | | | | | | | | | | | | | | | | | | | | | | | | | | | | | | |
| 新潟県 | <p>今回の生存率集計では、拠点病院の全7施設と推薦病院の1施設の計8施設が集計対象となっております。集計対象者は10768名であり、予後の把握割合は96.9%でした。各がんにおけるデータは新潟県の医療状況をよく反映しているものと考えられます。</p> <p>予後調査において、一部の自治体で協力が得られないとの報告があります。今後予後把握割合が低下する危険があり、協力を得られるような対応策を講じる必要があると思われれます。</p> | | | | | | | | | | | | | | | | | | | | | | | | | | | | | | | | | | | | | | | | |
| 富山県 | <p>富山県のコメント)</p> <p>がん診療連携拠点病院の6施設中、予後判明率の基準(90%)を満たした5施設と富山県推薦病院で調査参加した3施設中、予後判明率の基準(90%)を満たした1施設の6施設の2012年5年生存率集計結果です。また県推薦病院1施設については、調査に参加していません。</p> <p>富山県は二次医療圏である4医療圏(新川・富山・高岡・砺波)でがん医療を中心的担う10病院が推薦されています。</p> <p>参考指数</p> <table border="1" data-bbox="288 1525 1077 1686"> <thead> <tr> <th>【医療圏名】</th> <th>【新川】</th> <th>【富山】</th> <th>【高岡】</th> <th>【砺波】</th> </tr> </thead> <tbody> <tr> <td>(面積 平方キロメートル)</td> <td>924</td> <td>1,844</td> <td>549</td> <td>930</td> </tr> <tr> <td>(人口)</td> <td>118,372</td> <td>498,871</td> <td>306,338</td> <td>127,024</td> </tr> <tr> <td>(人口割合%)</td> <td>11.3%</td> <td>47.5%</td> <td>29.2%</td> <td>12.1%</td> </tr> <tr> <td>(人口密度)</td> <td>128.11</td> <td>270.54</td> <td>557.99</td> <td>136.58</td> </tr> <tr> <td>(病院数)</td> <td>14</td> <td>51</td> <td>26</td> <td>16</td> </tr> </tbody> </table> <p>〈2012年公表医療圏別施設数について〉</p> <table border="1" data-bbox="288 1742 965 1798"> <tbody> <tr> <td>(公表病院数)</td> <td>2</td> <td>2</td> <td>2</td> <td>0</td> </tr> <tr> <td>【拠点等病院数】</td> <td>【2】</td> <td>【4】</td> <td>【3】</td> <td>【1】</td> </tr> </tbody> </table> <p>しかし、医療圏ごとの人口割合や病院数および集計対象データがすべての拠点病院等ではありません。富山県全体の治療状況を表わすものではないことに留意していただき、臨床病期や年齢以外にも、がん診療体制の違いや患者さんの併存症等が影響していることを理解していただき生存率をご覧願います。</p> | 【医療圏名】 | 【新川】 | 【富山】 | 【高岡】 | 【砺波】 | (面積 平方キロメートル) | 924 | 1,844 | 549 | 930 | (人口) | 118,372 | 498,871 | 306,338 | 127,024 | (人口割合%) | 11.3% | 47.5% | 29.2% | 12.1% | (人口密度) | 128.11 | 270.54 | 557.99 | 136.58 | (病院数) | 14 | 51 | 26 | 16 | (公表病院数) | 2 | 2 | 2 | 0 | 【拠点等病院数】 | 【2】 | 【4】 | 【3】 | 【1】 |
| 【医療圏名】 | 【新川】 | 【富山】 | 【高岡】 | 【砺波】 | | | | | | | | | | | | | | | | | | | | | | | | | | | | | | | | | | | | | |
| (面積 平方キロメートル) | 924 | 1,844 | 549 | 930 | | | | | | | | | | | | | | | | | | | | | | | | | | | | | | | | | | | | | |
| (人口) | 118,372 | 498,871 | 306,338 | 127,024 | | | | | | | | | | | | | | | | | | | | | | | | | | | | | | | | | | | | | |
| (人口割合%) | 11.3% | 47.5% | 29.2% | 12.1% | | | | | | | | | | | | | | | | | | | | | | | | | | | | | | | | | | | | | |
| (人口密度) | 128.11 | 270.54 | 557.99 | 136.58 | | | | | | | | | | | | | | | | | | | | | | | | | | | | | | | | | | | | | |
| (病院数) | 14 | 51 | 26 | 16 | | | | | | | | | | | | | | | | | | | | | | | | | | | | | | | | | | | | | |
| (公表病院数) | 2 | 2 | 2 | 0 | | | | | | | | | | | | | | | | | | | | | | | | | | | | | | | | | | | | | |
| 【拠点等病院数】 | 【2】 | 【4】 | 【3】 | 【1】 | | | | | | | | | | | | | | | | | | | | | | | | | | | | | | | | | | | | | |
| 石川県 | <p>石川県のデータは、5つのがん診療連携拠点病院のうち、4施設のみ+都道府県推進病院1施設を合わせた5施設の結果です。患者背景因子が異なるため、施設間の比較は不相当であり、県全体を示すデータではないことに留意してください。</p> | | | | | | | | | | | | | | | | | | | | | | | | | | | | | | | | | | | | | | | | |

| 都道府県 | コメント |
|------|--|
| 福井県 | 今回の生存率集計は、拠点病院5施設のうち4施設のデータを集計したものです。この数値は福井県のがん患者全体の約8割のデータを示しているものと推察され、福井県を代表する数値として参照する価値のあるものと考えられます。福井県の5年生存率は、高齢者が非常に多い県としては、全国平均と比較して遜色ない結果となっています。その理由としては、全県をあげて検診受診率向上に力を入れている結果と考えられます。 |
| 山梨県 | 特になし |
| 長野県 | 今回はひとつの病院が未公開となりました。今後も実務者の情報交換及び共有を含め、一般市民により正確でより有用な登録情報となるように努めます。 |
| 岐阜県 | 岐阜県の人口の約40%が居住している岐阜医療圏3病院中1病院の情報が、集計値に含まれておらず、拠点病院以外でもがんの診療を行っている医療機関も多く、県全体の情報を反映しているとは言い難い。また、岐阜県のがん診療連携拠点病院は、地域医療支援および高度救急医療も担っており、併存疾患のあるがん患者さんの治療も積極的に受け入れている。併存疾患のため、計画したがん治療が行えない場合も多く、生存率の数字のみでの比較は適切ではなく、あくまでも参考データとしていただきたい。 |
| 静岡県 | 前回と比して、全体的には80歳以上症例の比率が若干高くなっている。肺がんは、I/IV比率が高くなり、観血的治療実施率が高まった。検診+ドックでの発見率が上昇した成果と考える。 |
| 愛知県 | 特になし |
| 三重県 | 集計対象施設が1施設のため、県全体の状況を反映しているものではありません。 |
| 滋賀県 | 特になし |
| 京都府 | 京都府がん医療戦略推進会議 院内がん登録部会で、各施設にヒアリングいたしましたが、特記すべき意見はありませんでした。 |
| 大阪府 | 集計対象施設の選定や公表の対象に記載がある通り、対象すべてが含まれた値ではないことから、都道府県としての値を示すものではなく、比較に用いることは適切ではない。大阪府のがん診療連携拠点病院等に関する情報は、ウェブサイト「大阪がん情報」(https://oici.jp/ocr/)も参照されたい。 |
| 兵庫県 | 生存率は、患者の年齢や併存疾患等、患者背景に影響を受けるため、当集計結果は参考データとして扱われたい。 |
| 奈良県 | 本報告書における奈良県のデータは、同年度における県内の一部施設(がん診療連携拠点病院5施設及び都道府県推薦施設1施設)の集計であり、患者背景の詳細も不明なため、必ずしも県全体の状況を正確に反映しているとはいえず、あくまでも参考データとして扱われたい。 |
| 和歌山県 | 特になし |
| 鳥取県 | <p>鳥取県のような人口少数県での生存率集計は、やはり地域がん登録で実施されているように3年まとめの集計が妥当と思われます。従いまして、予後調査を継続して、例数を増やした時点での再集計が妥当と考えます。部位別、ステージ別の集計において、30例以上の集計対象を確保するためにはどうしても全体の例数を増やすことが先決といえます。</p> <p>病期別5年相対生存率の全体比較について ほとんどの部位に関して、全体との有意差は認められないが、胃のステージⅢの生存率については、鳥取県は23.9%(44/492:8.9%)、全体のそれは42.1%(6087/57715:10.5%)で95%CI(信頼区間)からも有意に低い結果が認められる。この鳥取県の生存率が全体の1/2という注視すべき結果については、その原因について検討すべき重要な問題として捉え、今後十分検討していく必要がある貴重な結果といえる。このほか、ステージⅣについても、有意ではないが、大腸(10.6%<18.7%)と結腸(8.9%<17.6%)において、鳥取県の生存率の値が有意ではないが全体と比較してとりわけ低い傾向にあることが認められ、この背景要因についても、胃のステージⅢ期の低値と同様今後の検討が必要と考える。</p> <p>男女別、臨床病期別、観血的治療実施別、発見経緯別、年齢別登録数等の全体比較について (1)男女別については、いずれもほとんどの部位において男性の登録数が多いことが観察されるが、女性の割合が男性より多い部位は、胆嚢と甲状腺である。 (2)臨床病期別登録数の分布割合に関する全体比較については、全ての部位について鳥取県と全体との分布割合の有意な差は認められず、特にコメントはない。 (3)観血的治療実施別については、治療実施有の割合が80-90%と高い部位は女性乳房、子宮内膜、甲状腺、膀胱、腎、大腸、胃で、最も低い部位は肺小細胞の全国:8.9%、鳥取県:12.2%で、次いで、肝細胞、膵臓の20%台が認められる。 (4)発見経緯別には、がん検診の割合について、胃(19.5%>10.4%)、女性乳房(26%>22.2%)、子宮頸(24.2%>17.3%)において、全体より鳥取県が高い割合が認められるが、何故か前立腺(13.3%<18.8%)については全体より低い値を認める。 (5)年齢(階級)別には、全体的に50歳未満の割合は少なく1桁台がほとんどであるが、多い部位では子宮頸が最も多く鳥取県、全体共に約半数を占め、次いで甲状腺、女性乳房が20%台と高い割合を認める。他方、80歳以上では、胆嚢の割合が、鳥取県で71.4%(全国:31.4%)と極めて高い値を示しているのが注目される。その他、30%台となる部位では、膀胱と肝内胆管、喉頭が挙げられる。</p> |

| 都道府県 | コメント |
|------|--|
| 島根県 | <p>島根県は5つの拠点病院全てが生存状況把握割合95%を超え、データを網羅することができました。各施設で追跡調査にご尽力いただいている結果と考えます。</p> <p>島根県は症例数が比較的少ないために、信頼区間が広く、他県の各がん腫別の相対生存率などと、直接比較するのは困難であると考えます。</p> <p>又、島根県は80歳以上の症例比率が全国より約8%高いことなど、高齢者が多い特徴があり、他病死などの影響で、5年生存率が全国値より低くなっている可能性があります。</p> <p>このような背景の中、2010-2011年生存率との比較では、胃がんの生存率が伸びています。がん検診受診率は全国より低いですが、健康診断・人間ドック受診率は高くなっています。2010年前後、健康診断・人間ドックでは経鼻内視鏡の普及もあり、内視鏡検査実施率が増加したことなどが早期発見につながり、生存率に影響している可能性があります。</p> <p>又、乳がんの生存率は全国値を上回り、特に病期Ⅲ・Ⅳ期の生存率が高くなっています。進行期乳がんに対する島根県内の治療内容についての分析が必要です。</p> <p>一方、食道がん、膵臓がんについては、相対生存率の全国との比がそれぞれ0.77、0.44と低くなっています。高齢者が多い以外の要因も考えられ、今後の検討が必要です。</p> |
| 岡山県 | <p>今回の集計では、各施設のご尽力、自治体からの協力を得て、がん診療連携拠点病院7施設全て、加えて都道府県推進病院のうち2施設が集計対象となっております。しかしながら、がん診療連携拠点病院が岡山県のがん診療を網羅しているわけではなく、今回、2012年単年集計であることも鑑み、岡山県全体を表しているデータではないことに留意して参照いただきたい。</p> |
| 広島県 | <p>広島県内のがん診療連携拠点病院及び都道府県推薦病院15施設のうち11施設が2012年5年生存率集計に参加。そのうち集計対象基準の生存状況把握割合が90%に達した8施設のデータが広島県の生存率として公表されています。各施設で把握した死亡者数には、がん以外の死因も含まれています。そのため、広島県のがん治療の成績をそのまま反映していない事をご理解ください。</p> <p>お尋ねになりたい事があれば、お近くのがん拠点病院にご相談ください。</p> |
| 山口県 | <p>山口県は4施設のみ公表となっております。山口県全体を表したデータではないことをご留意いただき、参考値としてご参照ください。</p> |
| 徳島県 | <p>集計対象施設が1施設のみであるため、徳島県全体の状況を反映していない可能性がある。今回の生存集計は、徳島県全体の状況を反映していないことをご留意ください。</p> |
| 香川県 | <p>各がん診療連携拠点病院がカバーする医療圏の特性もあり、拠点病院間の生存率に若干の差が見受けられるが、香川県全体としては拠点病院におけるがん診療の均てん化が図られていると考えられる。</p> <p>本集計結果は、様々な制約下でのデータ(自施設初回治療例のみを対象としている等)であるため、香川県内のがん診療連携拠点病院のがん治療症例の全てではないことを留意して参照していただき、今後はより実臨床を反映させる統計法も検討していきたい。</p> |
| 愛媛県 | <p>愛媛県では2007年より7施設のがん診療連携拠点病院が院内がん登録を行ってきました。2012年から院内がん登録の全県集計を愛媛県がん診療連携協議会として行い、県内各施設の院内がん登録の精度を確認しています。生存情報把握に関しては今回から愛媛県内のすべての市町からご協力をいただきました。それにより県内全てのがん診療連携拠点病院の院内がん登録が今回の生存率集計に採用されました。愛媛県におけるがん診療は、がん診療連携拠点病院が大きな比重を占めていることから、院内がん登録から捕捉されるがんの割合が高く、今回の集計結果は県全体のがん生存率をほぼ反映しており、愛媛県のがん診療を評価する指標として価値があると考えます。市町行政窓口担当者の献身的なご協力には深く感謝するとともに、今後、さらに正確ながん情報の登録と情報提供に努めてまいります。</p> <p>また、愛媛県がん診療連携協議会では、さらに詳しい院内がん登録生存率の集計も行い、協議会ホームページに公表しています。</p> <p>今回算出された5年生存率を見ますと、全がんでは愛媛県と全国値はほぼ変わりません(5年実測生存率; 全国59.5%、愛媛59.2%; 5年相対生存率; 全国67.3%、愛媛67.3%)。臓器別に見ると、肝細胞癌では高く(全国44.8%、愛媛50.3%)、肺非小細胞癌(全国46.3%、愛媛49.5%)や子宮頸がん(全国75.2%、愛媛79.2%)でやや高く、胃がん(全国71.9%、愛媛70.3%)、大腸がん(全国72.8%、愛媛68.7%)で低いものの、殆どのがんで全国値とほぼ差はありません。</p> <p>例年愛媛県の食道がんの5年相対生存率が全国を下回るため精査したところ(全国47.1%、愛媛41.9%)、I期において大きく差があることが要因でした(全国80.2%、愛媛61.2%)。しかしながら、愛媛県では例年食道がんの罹患率・死亡率ともに全国平均を下回っているため、医療レベルを反映したものではなく、診断基準の違いによるものが想定されます。</p> |
| 高知県 | <p>本県の集計対象拠点病院は3施設です。本県の生存状況把握割合は99.4%と高率です。ただし、3施設でがん医療を受けた患者は、県全体のがん患者の56.8%にとどまっており、本集計結果には、高知県のがん患者全体の状況が反映されているとは必ずしもいえず、本県と他県の間でデータを比較することには注意が必要です。</p> |
| 福岡県 | <p>特になし</p> |
| 佐賀県 | <p>本報告書における佐賀県値は、がん診療連携拠点病院4施設中3施設のみのデータであり、佐賀県全体を表したデータではありませんのでご注意ください。</p> |

| 都道府県 | コメント |
|------|--|
| 長崎県 | <p>本報告書における長崎県のデータは、がん診療連携拠点病院および県指定がん診療連携推進病院のみのデータであり、長崎県全体を表したデータではありません。また、生存率につきましては都道府県別の症例数や、がんの進行度にかんがりのばらつきがみられますので、単純に他の都道府県のデータと比較することは出来ませんのでご注意ください。</p> <p>ご覧いただいた方におかれましても生存率の数値に限らず、がんについて何か不安なことなど ありましたら、まずはかかりつけ医やがん診療連携拠点病院にご相談ください。</p> |
| 熊本県 | <p>2012年当時の熊本県におけるがん診療連携拠点病院の指定状況は、国指定の「がん診療連携拠点病院」が8施設(予後情報付データ収集時の令和元年度は7施設)、熊本県が独自に指定する「熊本県指定がん診療連携拠点病院」が10施設(令和元年度は11施設)であった。本集計は、国指定7施設と、熊本県指定のうち5施設の計12施設が参加し、1施設は集計除外であったため最終的には11施設が集計対象となっている。</p> <p>本集計は2012年単年の5年生存率であるが、全国の集計対象406,210件(死亡162,910件)のうち熊本県の占める割合は約2%であった。昨年は2年分の集計で約1.9%の割合であったため、単純に比較はできないがわずかに登録割合は増加しているものと思われる。</p> <p>県の集計対象数8,152件のうち、死亡は3,378件、人数ではなく件数ではあるが登録の約4割が死亡の転帰となっている。この4割という数値は全国値においても同様の割合である。県全体の5年生存率(実測58.2・相対67.1)は全国値(実測59.5・相対67.3)よりやや低い。これはほぼ毎年同様の傾向だが、登録の80歳以上の割合が高い(全国17.6%、熊本県22.9%)事も関係していると推察される。</p> <p>全国の部位別件数の割合と県の割合を比較すると、胃、女性乳房の割合が低かった。肝臓、前立腺、膀胱は若干高かった。</p> <p>部位別の生存率を見ると、特に実測において大腸、子宮体部、膀胱が全国と比べ低く、相対においては肺、喉頭、胆嚢、腎が高かった。</p> |
| 大分県 | <p>大分県の集計対象施設は、がん診療連携拠点病院5施設、県推薦病院1施設である。</p> <p>特に、Common diseaseである胃・大腸癌に関しては、県内の医療機関において機能分化が進んでいる。そのため、病期が進行した集学的な治療を要する症例や基礎疾患のある高齢者などのハイリスク症例をがん診療連携拠点病院および県推薦病院にて受け入れ、自覚症状の乏しい検診等で発見される早期癌症例に関しては、市中および地域中核病院等にて治療を行っている現状がある。また、医療圏内にはがん診療連携拠点病院のない地域も存在していることから、本データのみで大分県全体の治療成績を推察することは困難であるといえる。年齢階級別割合においても、全体値と比較して、高齢者(80歳以上)の割合が高い傾向が見られた。さらに、基礎疾患等の理由で積極的治療(観血的治療)を行わない症例の割合も全体値と比較し高い傾向もあり、様々な要因が集計結果に反映していると考えられた。</p> |
| 宮崎県 | <p>特になし</p> |
| 鹿児島県 | <p>今回の集計は、鹿児島県がん診療連携拠点病院等12施設中8施設、鹿児島県がん診療指定病院13施設中3施設の結果です。そのため今回の集計結果は鹿児島県における予後に関する状況を完全には反映していないことをご理解ください。各施設の努力により前回の集計から予後判明率が90%以上の施設が増加し、鹿児島県のがん登録精度は上がってきています。今後も質の高い情報が提供できるよう予後判明率の向上に努めてまいります。</p> |
| 沖縄県 | <p>沖縄県では、がん診療連携拠点病院(以下、拠点病院)として6施設が指定を受けています。本報告書では、拠点病院3施設と拠点病院以外の2施設の合計5施設のみを集計結果となっており、沖縄県における拠点病院の状況を完全には反映していないことをご理解下さい。また、沖縄県概算罹患数に占める今回の5施設の院内がん登録割合は、約50%程度と低いことが想定されることから、今回のデータで沖縄県全体を代表しているといえない現状もあります。</p> <p>今回の発表では、肝細胞がん、胃がん、食道がん、大腸がん、喉頭がん、腎がんの相対生存率が全国値と比較して低い結果でした。この原因としては、すべての部位においてUICC TNM分類総合ステージⅢ期+Ⅳ期の割合は全国平均に比べて高いことが、相対生存率の低下に影響した原因の1つと考えられますが、さらに、合併症の有無、PS評価など詳細な分析を実施する必要があると考えています。また、nonB nonC肝がんが50%を超える沖縄県では、定期的な、きちんとした経過観察ができていない可能性があるなど、臓器ごとの個別の原因があると思われます。</p> <p>さらに、患者側の要因だけでなく、診療の質指標(Quality Indicator; QI)を用いた標準診療実施率の測定など、医療側の評価も必要と考えています。</p> <p>今回の報告書の内容を沖縄県がん診療連携協議会等で共有、分析し、生存率の向上をはかっていきたいと考えています。</p> |

付表2 都道府県別2012年5年生存率集計

| | 集計対象 施設数 | 集計対象 者数 | 死亡者数 | 打ち切り 者数 | 把握割合 (%) | 実測生存 率(%) | 相対生存 率(%) | 95%CI low | 95%CI high |
|-----|-------------|------------|---------|------------|-------------|--------------|--------------|--------------|---------------|
| 全体 | 365 | 406,210 | 162,910 | 8,683 | 97.9 | 59.5 | 67.3 | 67.1 | 67.4 |
| 北海道 | 9 | 8,985 | 3,824 | 256 | 97.2 | 57.0 | 64.3 | 63.1 | 65.5 |
| 青森 | 3 | 2,926 | 1,355 | 174 | 94.1 | 53.2 | 59.1 | 57.1 | 61.1 |
| 岩手 | 8 | 6,533 | 2,928 | 87 | 98.7 | 54.9 | 62.4 | 61.0 | 63.8 |
| 宮城 | 6 | 7,831 | 3,104 | 166 | 97.9 | 60.0 | 67.5 | 66.3 | 68.8 |
| 秋田 | 9 | 6,114 | 2,690 | 64 | 99.0 | 55.8 | 64.3 | 62.9 | 65.7 |
| 山形 | 5 | 5,678 | 2,364 | 77 | 98.6 | 58.2 | 66.9 | 65.4 | 68.4 |
| 福島 | 6 | 6,281 | 2,629 | 102 | 98.4 | 57.9 | 65.8 | 64.4 | 67.2 |
| 茨城 | 7 | 6,577 | 2,875 | 94 | 98.6 | 56.0 | 63.0 | 61.7 | 64.4 |
| 栃木 | 5 | 8,060 | 3,153 | 79 | 99.0 | 60.7 | 67.7 | 66.5 | 68.9 |
| 群馬 | 9 | 8,602 | 3,582 | 195 | 97.7 | 57.8 | 65.2 | 64.0 | 66.4 |
| 埼玉 | 12 | 13,877 | 5,840 | 338 | 97.6 | 57.5 | 64.5 | 63.6 | 65.4 |
| 千葉 | 14 | 20,870 | 8,302 | 373 | 98.2 | 59.9 | 66.9 | 66.2 | 67.7 |
| 東京 | 26 | 47,221 | 16,055 | 1,409 | 97.0 | 65.5 | 72.6 | 72.1 | 73.1 |
| 神奈川 | 15 | 22,582 | 8,908 | 449 | 98.0 | 60.2 | 67.5 | 66.7 | 68.2 |
| 新潟 | 8 | 10,768 | 4,067 | 336 | 96.9 | 61.9 | 70.5 | 69.4 | 71.5 |
| 富山 | 6 | 4,974 | 2,132 | 86 | 98.3 | 56.9 | 65.2 | 63.6 | 66.7 |
| 石川 | 5 | 3,648 | 1,463 | 66 | 98.2 | 59.5 | 67.3 | 65.5 | 69.1 |
| 福井 | 4 | 4,284 | 1,718 | 51 | 98.8 | 59.7 | 68.0 | 66.3 | 69.7 |
| 山梨 | 3 | 3,009 | 1,171 | 110 | 96.3 | 60.2 | 68.8 | 66.8 | 70.8 |
| 長野 | 10 | 9,202 | 3,624 | 132 | 98.6 | 60.4 | 69.7 | 68.6 | 70.9 |
| 岐阜 | 7 | 7,073 | 2,939 | 102 | 98.6 | 58.1 | 66.3 | 65.0 | 67.6 |
| 静岡 | 12 | 15,964 | 6,594 | 183 | 98.9 | 58.5 | 66.3 | 65.4 | 67.1 |
| 愛知 | 12 | 17,411 | 7,393 | 420 | 97.6 | 57.1 | 63.8 | 63.0 | 64.7 |
| 三重 | 1 | 1,335 | 607 | 17 | 98.7 | 54.5 | 62.8 | 59.7 | 65.9 |
| 滋賀 | 6 | 3,892 | 1,778 | 253 | 93.5 | 54.0 | 62.1 | 60.3 | 63.9 |
| 京都 | 7 | 6,120 | 2,478 | 181 | 97.0 | 58.9 | 67.3 | 65.8 | 68.7 |
| 大阪 | 21 | 25,148 | 10,001 | 524 | 97.9 | 59.8 | 67.4 | 66.7 | 68.1 |
| 兵庫 | 12 | 14,224 | 5,658 | 234 | 98.4 | 59.9 | 67.8 | 66.9 | 68.7 |
| 奈良 | 6 | 6,416 | 2,429 | 139 | 97.8 | 61.7 | 69.7 | 68.3 | 71.0 |
| 和歌山 | 3 | 4,187 | 1,724 | 166 | 96.0 | 58.1 | 66.1 | 64.4 | 67.8 |
| 鳥取 | 5 | 3,337 | 1,462 | 37 | 98.9 | 56.0 | 64.9 | 62.9 | 66.8 |
| 島根 | 5 | 3,901 | 1,760 | 34 | 99.1 | 54.7 | 63.6 | 61.8 | 65.4 |
| 岡山 | 9 | 10,198 | 4,035 | 164 | 98.4 | 60.1 | 68.5 | 67.4 | 69.6 |
| 広島 | 8 | 9,790 | 3,583 | 265 | 97.3 | 63.0 | 71.1 | 70.0 | 72.2 |
| 山口 | 4 | 2,869 | 1,316 | 37 | 98.7 | 53.8 | 62.5 | 60.3 | 64.6 |
| 徳島 | 1 | 834 | 397 | 14 | 98.3 | 52.0 | 60.2 | 56.2 | 64.1 |
| 香川 | 5 | 4,865 | 1,967 | 48 | 99.0 | 59.4 | 68.7 | 67.1 | 70.3 |
| 愛媛 | 7 | 7,282 | 2,938 | 178 | 97.6 | 59.2 | 67.3 | 66.0 | 68.6 |
| 高知 | 3 | 3,024 | 1,264 | 19 | 99.4 | 58.2 | 67.7 | 65.6 | 69.7 |
| 福岡 | 15 | 18,814 | 7,633 | 339 | 98.2 | 59.2 | 66.5 | 65.7 | 67.2 |
| 佐賀 | 3 | 1,882 | 930 | 12 | 99.4 | 50.4 | 59.6 | 56.9 | 62.2 |
| 長崎 | 7 | 6,945 | 2,686 | 186 | 97.3 | 60.8 | 69.9 | 68.6 | 71.3 |
| 熊本 | 11 | 8,152 | 3,378 | 181 | 97.8 | 58.2 | 67.1 | 65.9 | 68.4 |
| 大分 | 6 | 3,797 | 1,696 | 46 | 98.8 | 55.2 | 63.4 | 61.5 | 65.2 |
| 宮崎 | 3 | 2,426 | 1,035 | 67 | 97.2 | 56.7 | 63.8 | 61.6 | 66.1 |
| 鹿児島 | 11 | 5,629 | 2,261 | 137 | 97.6 | 59.4 | 67.2 | 65.7 | 68.6 |
| 沖縄 | 5 | 2,673 | 1,184 | 56 | 97.9 | 55.5 | 62.1 | 60.0 | 64.2 |

| | 総数 | 口腔 咽頭 | 食道 | 胃 | 結腸 | 直腸 (大腸) | 肝臓 | 胆嚢 胆管 | 膵臓 | 喉頭 | 肺 | 骨 軟部 | 皮膚 | 乳房 | |
|-----|---------|----------|--------|--------|--------|------------|--------|----------|-------|--------|-------|---------|-------|--------|--------|
| 全体 | 406,210 | 11,600 | 12,904 | 59,328 | 32,772 | 18,185 | 50,957 | 17,063 | 8,670 | 13,660 | 3,507 | 50,361 | 2,153 | 10,171 | 35,862 |
| 北海道 | 8,985 | 153 | 222 | 1,213 | 833 | 409 | 1,242 | 316 | 230 | 441 | 64 | 1,242 | 79 | 174 | 788 |
| 青森 | 2,926 | 72 | 83 | 365 | 309 | 170 | 479 | 82 | 86 | 99 | 32 | 445 | (7-9) | 46 | 292 |
| 岩手 | 6,533 | 145 | 158 | 1,115 | 712 | 409 | 1,121 | 268 | 213 | 224 | 34 | 684 | 26 | 160 | 495 |
| 宮城 | 7,831 | 281 | 367 | 1,173 | 536 | 276 | 812 | 278 | 176 | 263 | 76 | 832 | 45 | 254 | 635 |
| 秋田 | 6,114 | 133 | 224 | 1,182 | 669 | 304 | 973 | 163 | 182 | 189 | 42 | 676 | 20 | 183 | 398 |
| 山形 | 5,678 | 107 | 190 | 1,073 | 486 | 227 | 713 | 183 | 134 | 168 | 45 | 655 | 23 | 171 | 371 |
| 福島 | 6,281 | 173 | 213 | 1,096 | 478 | 262 | 740 | 218 | 162 | 216 | 46 | 799 | 31 | 198 | 342 |
| 茨城 | 6,577 | 149 | 176 | 935 | 528 | 281 | 809 | 284 | 180 | 221 | 74 | 792 | 26 | 155 | 509 |
| 栃木 | 8,060 | 201 | 247 | 1,201 | 595 | 335 | 930 | 390 | 182 | 232 | 59 | 933 | 39 | 251 | 654 |
| 群馬 | 8,602 | 223 | 225 | 1,047 | 645 | 389 | 1,034 | 388 | 212 | 268 | 72 | 1,107 | 42 | 204 | 886 |
| 埼玉 | 13,877 | 401 | 443 | 2,035 | 1,227 | 725 | 1,952 | 412 | 279 | 439 | 148 | 1,548 | 63 | 258 | 1,627 |
| 千葉 | 20,870 | 679 | 783 | 3,086 | 1,498 | 894 | 2,392 | 807 | 403 | 739 | 184 | 2,679 | 92 | 536 | 2,046 |
| 東京 | 47,221 | 1,607 | 2,014 | 6,605 | 3,602 | 2,068 | 5,670 | 1,654 | 757 | 1,452 | 364 | 5,272 | 392 | 972 | 5,717 |
| 神奈川 | 22,582 | 646 | 845 | 2,853 | 1,847 | 1,007 | 2,854 | 777 | 411 | 739 | 215 | 2,828 | 104 | 496 | 2,388 |
| 新潟 | 10,768 | 299 | 407 | 2,018 | 773 | 418 | 1,191 | 230 | 251 | 311 | 99 | 1,476 | 65 | 311 | 869 |
| 富山 | 4,974 | 88 | 132 | 944 | 421 | 208 | 629 | 193 | 128 | 189 | 38 | 691 | 16 | 90 | 313 |
| 石川 | 3,648 | 94 | 66 | 520 | 245 | 104 | 349 | 175 | 82 | 147 | 48 | 586 | 50 | 76 | 280 |
| 福井 | 4,284 | 84 | 74 | 715 | 379 | 191 | 570 | 207 | 91 | 126 | 19 | 642 | (4-6) | 89 | 300 |
| 山梨 | 3,009 | 70 | 95 | 405 | 227 | 116 | 343 | 156 | 80 | 96 | 25 | 348 | 25 | 73 | 283 |
| 長野 | 9,202 | 189 | 253 | 1,282 | 805 | 372 | 1,177 | 318 | 257 | 317 | 68 | 1,093 | 40 | 245 | 784 |
| 岐阜 | 7,073 | 155 | 151 | 1,072 | 624 | 388 | 1,012 | 264 | 155 | 246 | 51 | 846 | 30 | 227 | 491 |
| 静岡 | 15,964 | 493 | 490 | 2,406 | 1,325 | 753 | 2,078 | 604 | 353 | 569 | 132 | 2,275 | 110 | 394 | 1,333 |
| 愛知 | 17,411 | 508 | 468 | 2,295 | 1,458 | 870 | 2,328 | 593 | 292 | 619 | 151 | 2,283 | 45 | 375 | 1,546 |
| 三重 | 1,335 | 38 | 22 | 191 | 139 | 67 | 206 | 52 | 35 | 51 | 31 | 143 | (1-3) | 36 | 110 |
| 滋賀 | 3,892 | 67 | 65 | 599 | 379 | 210 | 589 | 139 | 101 | 175 | 23 | 580 | (4-6) | 69 | 242 |
| 京都 | 6,120 | 143 | 145 | 1,028 | 609 | 303 | 912 | 282 | 147 | 194 | 69 | 854 | 11 | 116 | 360 |
| 大阪 | 25,148 | 742 | 884 | 4,024 | 2,198 | 1,304 | 3,502 | 1,287 | 428 | 887 | 208 | 2,807 | 139 | 493 | 2,244 |
| 兵庫 | 14,224 | 549 | 490 | 2,044 | 985 | 636 | 1,621 | 718 | 303 | 427 | 153 | 1,522 | 107 | 443 | 968 |
| 奈良 | 6,416 | 151 | 172 | 917 | 388 | 227 | 615 | 288 | 119 | 206 | 75 | 860 | 25 | 199 | 572 |
| 和歌山 | 4,187 | 107 | 124 | 665 | 365 | 186 | 551 | 202 | 87 | 184 | 37 | 474 | 20 | 105 | 264 |
| 鳥取 | 3,337 | 86 | 97 | 505 | 239 | 117 | 356 | 157 | 63 | 122 | 26 | 483 | 14 | 111 | 210 |
| 島根 | 3,901 | 99 | 123 | 601 | 372 | 183 | 555 | 214 | 96 | 114 | 46 | 450 | 15 | 72 | 326 |
| 岡山 | 10,198 | 243 | 312 | 1,512 | 683 | 423 | 1,106 | 548 | 243 | 359 | 73 | 1,377 | 38 | 261 | 800 |
| 広島 | 9,790 | 283 | 281 | 1,430 | 672 | 421 | 1,093 | 578 | 172 | 320 | 62 | 1,153 | 57 | 183 | 991 |
| 山口 | 2,869 | 90 | 68 | 401 | 297 | 142 | 439 | 135 | 65 | 98 | 32 | 315 | (1-3) | 97 | 225 |
| 徳島 | 834 | 12 | 17 | 125 | 86 | 39 | 125 | 60 | 21 | 28 | (7-9) | 181 | (1-3) | 19 | 17 |
| 香川 | 4,865 | 131 | 110 | 835 | 341 | 211 | 552 | 216 | 93 | 148 | 46 | 705 | 20 | 119 | 286 |
| 愛媛 | 7,282 | 175 | 175 | 1,116 | 575 | 297 | 872 | 407 | 160 | 241 | 51 | 933 | 44 | 192 | 720 |
| 高知 | 3,024 | 92 | 96 | 521 | 264 | 145 | 409 | 179 | 70 | 125 | 26 | 272 | 14 | 123 | 197 |
| 福岡 | 18,814 | 670 | 596 | 2,384 | 1,393 | 766 | 2,159 | 1,060 | 355 | 579 | 187 | 2,504 | 99 | 547 | 1,692 |
| 佐賀 | 1,882 | (7-9) | 41 | 340 | 202 | 81 | 283 | 119 | 37 | 73 | (7-9) | 242 | (1-3) | 37 | 128 |
| 長崎 | 6,945 | 164 | 151 | 935 | 661 | 295 | 956 | 332 | 144 | 197 | 62 | 915 | 32 | 266 | 464 |
| 熊本 | 8,152 | 179 | 184 | 1,059 | 709 | 386 | 1,095 | 446 | 229 | 331 | 40 | 947 | 37 | 270 | 412 |
| 大分 | 3,797 | 154 | 95 | 442 | 202 | 132 | 334 | 262 | 110 | 146 | 36 | 629 | 20 | 126 | 233 |
| 宮崎 | 2,426 | 104 | 47 | 220 | 104 | 64 | 168 | 109 | 60 | 86 | 30 | 331 | 20 | 59 | 159 |
| 鹿児島 | 5,629 | 219 | 210 | 610 | 418 | 235 | 653 | 212 | 180 | 192 | 59 | 758 | 28 | 192 | 691 |
| 沖縄 | 2,673 | 145 | 73 | 188 | 269 | 139 | 408 | 101 | 56 | 67 | 31 | 194 | 24 | 98 | 204 |

| | 総数 | 子宮 頸部 | 子宮 体部 | 子宮 | 卵巣 | 前立腺 | 膀胱 | 腎 尿路 | 脳 神経 | 甲状腺 | 悪性リ ンパ腫 | 多発 性 骨髄 | 白血病 | 他の 血液 | その他 |
|-----|---------|----------|----------|-------|-------|--------|-------|---------|---------|-------|------------|---------------|-------|----------|--------|
| 全体 | 406,210 | 6,827 | 8,099 | 25 | 5,172 | 33,168 | 7,976 | 11,830 | 10,012 | 7,099 | 14,880 | 3,216 | 5,853 | 4,882 | 10,935 |
| 北海道 | 8,985 | 159 | 218 | (1-3) | 130 | 808 | 154 | 328 | 57 | 179 | 332 | 71 | 101 | 71 | 212 |
| 青森 | 2,926 | 29 | 59 | 0 | 54 | 154 | 61 | 79 | 58 | 44 | 105 | 23 | 33 | 53 | 86 |
| 岩手 | 6,533 | 79 | 86 | 0 | 89 | 540 | 152 | 209 | 118 | 77 | 170 | 40 | 91 | 68 | 171 |
| 宮城 | 7,831 | 130 | 208 | 0 | 99 | 626 | 143 | 199 | 250 | 119 | 351 | 59 | 120 | 94 | 241 |
| 秋田 | 6,114 | 51 | 116 | 0 | 73 | 473 | 154 | 205 | 80 | 111 | 168 | 53 | 64 | 55 | 146 |
| 山形 | 5,678 | 55 | 79 | 0 | 71 | 539 | 117 | 185 | 161 | 71 | 206 | 59 | 93 | 52 | 157 |
| 福島 | 6,281 | 109 | 127 | 0 | 88 | 536 | 97 | 133 | 312 | 136 | 157 | 43 | 52 | 81 | 176 |
| 茨城 | 6,577 | 113 | 160 | (4-6) | 62 | 553 | 135 | 209 | 179 | 123 | 281 | 76 | 103 | 65 | 204 |
| 栃木 | 8,060 | 153 | 202 | 0 | 144 | 661 | 137 | 222 | 223 | 137 | 320 | 81 | 146 | 98 | 217 |
| 群馬 | 8,602 | 187 | 172 | 0 | 115 | 864 | 178 | 288 | 152 | 126 | 295 | 81 | 119 | 127 | 190 |
| 埼玉 | 13,877 | 190 | 285 | (1-3) | 191 | 1,270 | 301 | 406 | 276 | 136 | 461 | 82 | 150 | 150 | 373 |
| 千葉 | 20,870 | 371 | 437 | (1-3) | 279 | 1,654 | 424 | 547 | 449 | 286 | 786 | 169 | 227 | 223 | 591 |
| 東京 | 47,221 | 807 | 1,001 | 10 | 597 | 3,594 | 617 | 1,304 | 1,587 | 720 | 1,714 | 328 | 617 | 526 | 1,323 |
| 神奈川 | 22,582 | 422 | 475 | 0 | 339 | 2,069 | 442 | 711 | 448 | 401 | 785 | 180 | 323 | 226 | 605 |
| 新潟 | 10,768 | 130 | 186 | (1-3) | 151 | 832 | 255 | 319 | 212 | 161 | 356 | 69 | 145 | 111 | 313 |
| 富山 | 4,974 | 50 | 100 | 0 | 67 | 337 | 114 | 160 | 128 | 115 | 183 | 42 | 59 | 40 | 128 |
| 石川 | 3,648 | 40 | 60 | 0 | 42 | 316 | 59 | 127 | 119 | 106 | 140 | 16 | 50 | 19 | 81 |
| 福井 | 4,284 | 58 | 66 | 0 | 39 | 294 | 82 | 146 | 135 | 100 | 161 | 34 | 73 | 64 | 109 |
| 山梨 | 3,009 | 43 | 73 | 0 | 24 | 304 | 66 | 85 | 92 | 64 | 91 | 22 | 34 | 39 | 73 |
| 長野 | 9,202 | 124 | 184 | 0 | 128 | 879 | 200 | 258 | 221 | 254 | 330 | 86 | 135 | 129 | 251 |
| 岐阜 | 7,073 | 129 | 187 | 0 | 111 | 657 | 123 | 236 | 178 | 97 | 250 | 54 | 61 | 109 | 181 |
| 静岡 | 15,964 | 273 | 264 | (1-3) | 191 | 1,143 | 313 | 381 | 390 | 275 | 559 | 103 | 196 | 222 | 416 |
| 愛知 | 17,411 | 340 | 303 | (1-3) | 245 | 1,463 | 328 | 414 | 429 | 355 | 791 | 195 | 305 | 248 | 491 |
| 三重 | 1,335 | 19 | 17 | 0 | 14 | 60 | 42 | 37 | 34 | 45 | 61 | 12 | 14 | 37 | 26 |
| 滋賀 | 3,892 | 52 | 67 | 0 | 38 | 279 | 115 | 112 | 55 | 127 | 173 | 31 | 46 | 45 | 98 |
| 京都 | 6,120 | 94 | 104 | 0 | 73 | 492 | 118 | 161 | 138 | 124 | 212 | 54 | 82 | 85 | 122 |
| 大阪 | 25,148 | 430 | 429 | 0 | 264 | 2,058 | 540 | 734 | 531 | 463 | 670 | 120 | 282 | 268 | 714 |
| 兵庫 | 14,224 | 306 | 325 | (1-3) | 192 | 1,270 | 270 | 511 | 369 | 161 | 537 | 107 | 206 | 134 | 489 |
| 奈良 | 6,416 | 98 | 126 | 0 | 83 | 617 | 123 | 199 | 134 | 145 | 263 | 67 | 112 | 89 | 161 |
| 和歌山 | 4,187 | 57 | 59 | (1-3) | 43 | 387 | 110 | 140 | 101 | 82 | 152 | 33 | 73 | 35 | 94 |
| 鳥取 | 3,337 | 62 | 55 | 0 | 47 | 270 | 89 | 83 | 97 | 59 | 137 | 39 | 49 | 49 | 71 |
| 島根 | 3,901 | 28 | 49 | 0 | 46 | 255 | 118 | 124 | 91 | 76 | 148 | 34 | 67 | 58 | 96 |
| 岡山 | 10,198 | 137 | 187 | 0 | 102 | 892 | 222 | 314 | 187 | 255 | 408 | 80 | 138 | 144 | 260 |
| 広島 | 9,790 | 135 | 174 | 0 | 92 | 680 | 178 | 283 | 249 | 189 | 497 | 100 | 190 | 178 | 242 |
| 山口 | 2,869 | 47 | 51 | 0 | 38 | 247 | 83 | 80 | 63 | 39 | 98 | 13 | 33 | 35 | 74 |
| 徳島 | 834 | (4-6) | 14 | 0 | 11 | 41 | 16 | 14 | 15 | (4-6) | 44 | 15 | (7-9) | (7-9) | 20 |
| 香川 | 4,865 | 65 | 115 | 0 | 51 | 494 | 70 | 109 | 117 | 90 | 200 | 44 | 62 | 62 | 125 |
| 愛媛 | 7,282 | 95 | 144 | 0 | 78 | 594 | 139 | 155 | 182 | 169 | 266 | 62 | 93 | 76 | 143 |
| 高知 | 3,024 | 47 | 56 | 0 | 25 | 249 | 52 | 69 | 63 | 42 | 123 | 23 | 49 | 38 | 64 |
| 福岡 | 18,814 | 433 | 400 | 0 | 247 | 1,166 | 324 | 577 | 493 | 291 | 774 | 148 | 351 | 232 | 546 |
| 佐賀 | 1,882 | 10 | 24 | 0 | 22 | 163 | 41 | 51 | 31 | 22 | 63 | 25 | 39 | 31 | 43 |
| 長崎 | 6,945 | 122 | 97 | 0 | 78 | 643 | 142 | 158 | 162 | 119 | 269 | 71 | 161 | 123 | 182 |
| 熊本 | 8,152 | 164 | 169 | 0 | 75 | 800 | 246 | 295 | 247 | 106 | 258 | 62 | 152 | 128 | 221 |
| 大分 | 3,797 | 75 | 100 | 0 | 49 | 264 | 85 | 148 | 82 | 28 | 144 | 17 | 52 | 43 | 123 |
| 宮崎 | 2,426 | 96 | 68 | 0 | 37 | 203 | 69 | 99 | 99 | 54 | 113 | 22 | 82 | 22 | 69 |
| 鹿児島 | 5,629 | 125 | 131 | (1-3) | 90 | 327 | 81 | 143 | 116 | 133 | 170 | 45 | 116 | 36 | 111 |
| 沖縄 | 2,673 | 83 | 90 | (1-3) | 48 | 151 | 51 | 83 | 102 | 81 | 108 | 26 | 98 | 56 | 106 |

| | 男性 | (%) | 女性 | (%) | 全体 | (%) |
|-----|---------|------|---------|------|---------|-------|
| 全体 | 235,711 | 58.0 | 170,499 | 42.0 | 406,210 | 100.0 |
| 北海道 | 5,146 | 57.3 | 3,839 | 42.7 | 8,985 | 100.0 |
| 青森 | 1,604 | 54.8 | 1,322 | 45.2 | 2,926 | 100.0 |
| 岩手 | 3,859 | 59.1 | 2,674 | 40.9 | 6,533 | 100.0 |
| 宮城 | 4,516 | 57.7 | 3,315 | 42.3 | 7,831 | 100.0 |
| 秋田 | 3,691 | 60.4 | 2,423 | 39.6 | 6,114 | 100.0 |
| 山形 | 3,399 | 59.9 | 2,279 | 40.1 | 5,678 | 100.0 |
| 福島 | 3,703 | 59.0 | 2,578 | 41.0 | 6,281 | 100.0 |
| 茨城 | 3,911 | 59.5 | 2,666 | 40.5 | 6,577 | 100.0 |
| 栃木 | 4,734 | 58.7 | 3,326 | 41.3 | 8,060 | 100.0 |
| 群馬 | 4,978 | 57.9 | 3,624 | 42.1 | 8,602 | 100.0 |
| 埼玉 | 8,231 | 59.3 | 5,646 | 40.7 | 13,877 | 100.0 |
| 千葉 | 12,300 | 58.9 | 8,570 | 41.1 | 20,870 | 100.0 |
| 東京 | 26,320 | 55.7 | 20,901 | 44.3 | 47,221 | 100.0 |
| 神奈川 | 12,983 | 57.5 | 9,599 | 42.5 | 22,582 | 100.0 |
| 新潟 | 6,478 | 60.2 | 4,290 | 39.8 | 10,768 | 100.0 |
| 富山 | 2,963 | 59.6 | 2,011 | 40.4 | 4,974 | 100.0 |
| 石川 | 2,056 | 56.4 | 1,592 | 43.6 | 3,648 | 100.0 |
| 福井 | 2,419 | 56.5 | 1,865 | 43.5 | 4,284 | 100.0 |
| 山梨 | 1,814 | 60.3 | 1,195 | 39.7 | 3,009 | 100.0 |
| 長野 | 5,317 | 57.8 | 3,885 | 42.2 | 9,202 | 100.0 |
| 岐阜 | 4,200 | 59.4 | 2,873 | 40.6 | 7,073 | 100.0 |
| 静岡 | 9,462 | 59.3 | 6,502 | 40.7 | 15,964 | 100.0 |
| 愛知 | 10,039 | 57.7 | 7,372 | 42.3 | 17,411 | 100.0 |
| 三重 | 784 | 58.7 | 551 | 41.3 | 1,335 | 100.0 |
| 滋賀 | 2,275 | 58.5 | 1,617 | 41.5 | 3,892 | 100.0 |
| 京都 | 3,640 | 59.5 | 2,480 | 40.5 | 6,120 | 100.0 |
| 大阪 | 14,724 | 58.5 | 10,424 | 41.5 | 25,148 | 100.0 |
| 兵庫 | 8,527 | 59.9 | 5,697 | 40.1 | 14,224 | 100.0 |
| 奈良 | 3,733 | 58.2 | 2,683 | 41.8 | 6,416 | 100.0 |
| 和歌山 | 2,544 | 60.8 | 1,643 | 39.2 | 4,187 | 100.0 |
| 鳥取 | 1,993 | 59.7 | 1,344 | 40.3 | 3,337 | 100.0 |
| 島根 | 2,322 | 59.5 | 1,579 | 40.5 | 3,901 | 100.0 |
| 岡山 | 6,056 | 59.4 | 4,142 | 40.6 | 10,198 | 100.0 |
| 広島 | 5,530 | 56.5 | 4,260 | 43.5 | 9,790 | 100.0 |
| 山口 | 1,704 | 59.4 | 1,165 | 40.6 | 2,869 | 100.0 |
| 徳島 | 514 | 61.6 | 320 | 38.4 | 834 | 100.0 |
| 香川 | 2,962 | 60.9 | 1,903 | 39.1 | 4,865 | 100.0 |
| 愛媛 | 4,100 | 56.3 | 3,182 | 43.7 | 7,282 | 100.0 |
| 高知 | 1,762 | 58.3 | 1,262 | 41.7 | 3,024 | 100.0 |
| 福岡 | 10,315 | 54.8 | 8,499 | 45.2 | 18,814 | 100.0 |
| 佐賀 | 1,125 | 59.8 | 757 | 40.2 | 1,882 | 100.0 |
| 長崎 | 4,089 | 58.9 | 2,856 | 41.1 | 6,945 | 100.0 |
| 熊本 | 4,858 | 59.6 | 3,294 | 40.4 | 8,152 | 100.0 |
| 大分 | 2,207 | 58.1 | 1,590 | 41.9 | 3,797 | 100.0 |
| 宮崎 | 1,397 | 57.6 | 1,029 | 42.4 | 2,426 | 100.0 |
| 鹿児島 | 3,015 | 53.6 | 2,614 | 46.4 | 5,629 | 100.0 |
| 沖縄 | 1,412 | 52.8 | 1,261 | 47.2 | 2,673 | 100.0 |

| | 50歳未満 | (%) | 50歳代 | (%) | 60歳代 | (%) | 70歳代 | (%) | 80歳以上 | (%) | 全体 | (%) |
|-----|--------|------|--------|------|---------|------|---------|------|--------|------|---------|-------|
| 全体 | 39,417 | 9.7 | 49,384 | 12.2 | 116,276 | 28.6 | 129,625 | 31.9 | 71,508 | 17.6 | 406,210 | 100.0 |
| 北海道 | 706 | 7.9 | 1,052 | 11.7 | 2,586 | 28.8 | 3,001 | 33.4 | 1,640 | 18.3 | 8,985 | 100.0 |
| 青森 | 280 | 9.6 | 393 | 13.4 | 850 | 29.0 | 914 | 31.2 | 489 | 16.7 | 2,926 | 100.0 |
| 岩手 | 522 | 8.0 | 740 | 11.3 | 1,775 | 27.2 | 2,183 | 33.4 | 1,313 | 20.1 | 6,533 | 100.0 |
| 宮城 | 783 | 10.0 | 1,061 | 13.5 | 2,247 | 28.7 | 2,337 | 29.8 | 1,403 | 17.9 | 7,831 | 100.0 |
| 秋田 | 402 | 6.6 | 733 | 12.0 | 1,596 | 26.1 | 1,986 | 32.5 | 1,397 | 22.8 | 6,114 | 100.0 |
| 山形 | 463 | 8.2 | 600 | 10.6 | 1,453 | 25.6 | 1,875 | 33.0 | 1,287 | 22.7 | 5,678 | 100.0 |
| 福島 | 630 | 10.0 | 805 | 12.8 | 1,671 | 26.6 | 1,939 | 30.9 | 1,236 | 19.7 | 6,281 | 100.0 |
| 茨城 | 614 | 9.3 | 825 | 12.5 | 1,951 | 29.7 | 2,056 | 31.3 | 1,131 | 17.2 | 6,577 | 100.0 |
| 栃木 | 845 | 10.5 | 1,095 | 13.6 | 2,481 | 30.8 | 2,513 | 31.2 | 1,126 | 14.0 | 8,060 | 100.0 |
| 群馬 | 811 | 9.4 | 1,078 | 12.5 | 2,456 | 28.6 | 2,696 | 31.3 | 1,561 | 18.1 | 8,602 | 100.0 |
| 埼玉 | 1,273 | 9.2 | 1,585 | 11.4 | 4,222 | 30.4 | 4,705 | 33.9 | 2,092 | 15.1 | 13,877 | 100.0 |
| 千葉 | 2,063 | 9.9 | 2,517 | 12.1 | 6,504 | 31.2 | 6,960 | 33.3 | 2,826 | 13.5 | 20,870 | 100.0 |
| 東京 | 6,580 | 13.9 | 6,475 | 13.7 | 13,944 | 29.5 | 13,995 | 29.6 | 6,227 | 13.2 | 47,221 | 100.0 |
| 神奈川 | 2,424 | 10.7 | 2,697 | 11.9 | 6,661 | 29.5 | 7,490 | 33.2 | 3,310 | 14.7 | 22,582 | 100.0 |
| 新潟 | 941 | 8.7 | 1,352 | 12.6 | 2,982 | 27.7 | 3,464 | 32.2 | 2,029 | 18.8 | 10,768 | 100.0 |
| 富山 | 347 | 7.0 | 523 | 10.5 | 1,427 | 28.7 | 1,599 | 32.1 | 1,078 | 21.7 | 4,974 | 100.0 |
| 石川 | 356 | 9.8 | 446 | 12.2 | 1,090 | 29.9 | 1,076 | 29.5 | 680 | 18.6 | 3,648 | 100.0 |
| 福井 | 346 | 8.1 | 544 | 12.7 | 1,163 | 27.1 | 1,292 | 30.2 | 939 | 21.9 | 4,284 | 100.0 |
| 山梨 | 273 | 9.1 | 347 | 11.5 | 828 | 27.5 | 969 | 32.2 | 592 | 19.7 | 3,009 | 100.0 |
| 長野 | 835 | 9.1 | 972 | 10.6 | 2,345 | 25.5 | 2,828 | 30.7 | 2,222 | 24.1 | 9,202 | 100.0 |
| 岐阜 | 600 | 8.5 | 783 | 11.1 | 1,973 | 27.9 | 2,292 | 32.4 | 1,425 | 20.1 | 7,073 | 100.0 |
| 静岡 | 1,451 | 9.1 | 1,857 | 11.6 | 4,577 | 28.7 | 5,130 | 32.1 | 2,949 | 18.5 | 15,964 | 100.0 |
| 愛知 | 1,917 | 11.0 | 2,121 | 12.2 | 5,126 | 29.4 | 5,493 | 31.5 | 2,754 | 15.8 | 17,411 | 100.0 |
| 三重 | 103 | 7.7 | 131 | 9.8 | 323 | 24.2 | 463 | 34.7 | 315 | 23.6 | 1,335 | 101.0 |
| 滋賀 | 280 | 7.2 | 434 | 11.2 | 1,060 | 27.2 | 1,210 | 31.1 | 908 | 23.3 | 3,892 | 100.0 |
| 京都 | 429 | 7.0 | 640 | 10.5 | 1,742 | 28.5 | 2,127 | 34.8 | 1,182 | 19.3 | 6,120 | 100.0 |
| 大阪 | 2,405 | 9.6 | 2,791 | 11.1 | 7,296 | 29.0 | 8,685 | 34.5 | 3,971 | 15.8 | 25,148 | 100.0 |
| 兵庫 | 1,350 | 9.5 | 1,717 | 12.1 | 4,177 | 29.4 | 4,635 | 32.6 | 2,345 | 16.5 | 14,224 | 100.0 |
| 奈良 | 592 | 9.2 | 720 | 11.2 | 1,853 | 28.9 | 2,186 | 34.1 | 1,065 | 16.6 | 6,416 | 100.0 |
| 和歌山 | 329 | 7.9 | 446 | 10.7 | 1,210 | 28.9 | 1,447 | 34.6 | 755 | 18.0 | 4,187 | 100.0 |
| 鳥取 | 254 | 7.6 | 408 | 12.2 | 909 | 27.2 | 1,006 | 30.1 | 760 | 22.8 | 3,337 | 100.0 |
| 島根 | 260 | 6.7 | 432 | 11.1 | 1,006 | 25.8 | 1,199 | 30.7 | 1,004 | 25.7 | 3,901 | 100.0 |
| 岡山 | 937 | 9.2 | 1,164 | 11.4 | 2,894 | 28.4 | 3,212 | 31.5 | 1,991 | 19.5 | 10,198 | 100.0 |
| 広島 | 1,022 | 10.4 | 1,183 | 12.1 | 2,884 | 29.5 | 3,007 | 30.7 | 1,694 | 17.3 | 9,790 | 100.0 |
| 山口 | 167 | 5.8 | 284 | 9.9 | 809 | 28.2 | 933 | 32.5 | 676 | 23.6 | 2,869 | 100.0 |
| 徳島 | 46 | 5.5 | 71 | 8.5 | 248 | 29.7 | 265 | 31.8 | 204 | 24.5 | 834 | 100.0 |
| 香川 | 341 | 7.0 | 532 | 10.9 | 1,289 | 26.5 | 1,636 | 33.6 | 1,067 | 21.9 | 4,865 | 100.0 |
| 愛媛 | 575 | 7.9 | 902 | 12.4 | 2,118 | 29.1 | 2,300 | 31.6 | 1,387 | 19.0 | 7,282 | 100.0 |
| 高知 | 219 | 7.2 | 340 | 11.2 | 823 | 27.2 | 962 | 31.8 | 680 | 22.5 | 3,024 | 100.0 |
| 福岡 | 1,931 | 10.3 | 2,522 | 13.4 | 5,417 | 28.8 | 5,774 | 30.7 | 3,170 | 16.8 | 18,814 | 100.0 |
| 佐賀 | 86 | 4.6 | 193 | 10.3 | 453 | 24.1 | 629 | 33.4 | 521 | 27.7 | 1,882 | 100.0 |
| 長崎 | 548 | 7.9 | 847 | 12.2 | 1,854 | 26.7 | 2,266 | 32.6 | 1,430 | 20.6 | 6,945 | 100.0 |
| 熊本 | 635 | 7.8 | 1,013 | 12.4 | 2,111 | 25.9 | 2,524 | 31.0 | 1,869 | 22.9 | 8,152 | 100.0 |
| 大分 | 283 | 7.5 | 445 | 11.7 | 1,049 | 27.6 | 1,221 | 32.2 | 799 | 21.0 | 3,797 | 100.0 |
| 宮崎 | 260 | 10.7 | 349 | 14.4 | 648 | 26.7 | 740 | 30.5 | 429 | 17.7 | 2,426 | 100.0 |
| 鹿児島 | 539 | 9.6 | 785 | 13.9 | 1,562 | 27.7 | 1,649 | 29.3 | 1,094 | 19.4 | 5,629 | 100.0 |
| 沖縄 | 364 | 13.6 | 434 | 16.2 | 633 | 23.7 | 756 | 28.3 | 486 | 18.2 | 2,673 | 100.0 |

| | 無 (%) | | 有 (%) | | 原発巣・治癒の別 (%) | | | | | | 全体 (%) | |
|-----|---------|------|---------|------|------------------|-------------------|--------------------------------|-----|-------|-----|---------|-------|
| | | | | | 原発巣・ 治癒切除 (%) | 原発巣・ 非治癒切除 (%) | 原発巣・ 治癒/非 治癒の別 不詳 (%) | | | | | |
| 全体 | 159,783 | 39.3 | 246,427 | 60.7 | 219,560 | 54.1 | 19,291 | 4.7 | 7,576 | 1.9 | 406,210 | 100.0 |
| 北海道 | 3,605 | 40.1 | 5,380 | 59.9 | 4,921 | 54.8 | 410 | 4.6 | 49 | 0.5 | 8,985 | 100.0 |
| 青森 | 1,318 | 45.0 | 1,608 | 55.0 | 1,373 | 46.9 | 223 | 7.6 | 12 | 0.4 | 2,926 | 100.0 |
| 岩手 | 2,667 | 40.8 | 3,866 | 59.2 | 3,440 | 52.7 | 357 | 5.5 | 69 | 1.1 | 6,533 | 100.0 |
| 宮城 | 3,272 | 41.8 | 4,559 | 58.2 | 4,087 | 52.2 | 320 | 4.1 | 152 | 1.9 | 7,831 | 100.0 |
| 秋田 | 2,333 | 38.2 | 3,781 | 61.8 | 3,482 | 57.0 | 233 | 3.8 | 66 | 1.1 | 6,114 | 100.0 |
| 山形 | 2,277 | 40.1 | 3,401 | 59.9 | 3,051 | 53.7 | 217 | 3.8 | 133 | 2.3 | 5,678 | 100.0 |
| 福島 | 2,394 | 38.1 | 3,887 | 61.9 | 3,481 | 55.4 | 350 | 5.6 | 56 | 0.9 | 6,281 | 100.0 |
| 茨城 | 2,771 | 42.1 | 3,806 | 57.9 | 3,268 | 49.7 | 420 | 6.4 | 118 | 1.8 | 6,577 | 100.0 |
| 栃木 | 3,114 | 38.6 | 4,946 | 61.4 | 4,174 | 51.8 | 375 | 4.7 | 397 | 4.9 | 8,060 | 100.0 |
| 群馬 | 3,952 | 45.9 | 4,650 | 54.1 | 4,242 | 49.3 | 319 | 3.7 | 89 | 1.0 | 8,602 | 100.0 |
| 埼玉 | 5,696 | 41.0 | 8,181 | 59.0 | 7,142 | 51.5 | 551 | 4.0 | 488 | 3.5 | 13,877 | 100.0 |
| 千葉 | 8,411 | 40.3 | 12,459 | 59.7 | 10,920 | 52.3 | 1,116 | 5.3 | 423 | 2.0 | 20,870 | 100.0 |
| 東京 | 16,652 | 35.3 | 30,569 | 64.7 | 27,051 | 57.3 | 2,680 | 5.7 | 838 | 1.8 | 47,221 | 100.0 |
| 神奈川 | 9,007 | 39.9 | 13,575 | 60.1 | 12,595 | 55.8 | 741 | 3.3 | 239 | 1.1 | 22,582 | 100.0 |
| 新潟 | 3,851 | 35.8 | 6,917 | 64.2 | 6,082 | 56.5 | 670 | 6.2 | 165 | 1.5 | 10,768 | 100.0 |
| 富山 | 1,989 | 40.0 | 2,985 | 60.0 | 2,566 | 51.6 | 359 | 7.2 | 60 | 1.2 | 4,974 | 100.0 |
| 石川 | 1,457 | 39.9 | 2,191 | 60.1 | 1,928 | 52.9 | 189 | 5.2 | 74 | 2.0 | 3,648 | 100.0 |
| 福井 | 1,750 | 40.8 | 2,534 | 59.2 | 2,262 | 52.8 | 206 | 4.8 | 66 | 1.5 | 4,284 | 100.0 |
| 山梨 | 1,272 | 42.3 | 1,737 | 57.7 | 1,499 | 49.8 | 179 | 5.9 | 59 | 2.0 | 3,009 | 100.0 |
| 長野 | 3,773 | 41.0 | 5,429 | 59.0 | 4,750 | 51.6 | 419 | 4.6 | 260 | 2.8 | 9,202 | 100.0 |
| 岐阜 | 2,921 | 41.3 | 4,152 | 58.7 | 3,744 | 52.9 | 352 | 5.0 | 56 | 0.8 | 7,073 | 100.0 |
| 静岡 | 6,700 | 42.0 | 9,264 | 58.0 | 8,550 | 53.6 | 533 | 3.3 | 181 | 1.1 | 15,964 | 100.0 |
| 愛知 | 7,581 | 43.5 | 9,830 | 56.5 | 8,718 | 50.1 | 763 | 4.4 | 349 | 2.0 | 17,411 | 100.0 |
| 三重 | 595 | 44.6 | 740 | 55.4 | 708 | 53.0 | 19 | 1.4 | 13 | 1.0 | 1,335 | 100.0 |
| 滋賀 | 1,596 | 41.0 | 2,296 | 59.0 | 2,051 | 52.7 | 178 | 4.6 | 67 | 1.7 | 3,892 | 100.0 |
| 京都 | 2,445 | 40.0 | 3,675 | 60.0 | 3,242 | 53.0 | 241 | 3.9 | 192 | 3.1 | 6,120 | 100.0 |
| 大阪 | 9,405 | 37.4 | 15,743 | 62.6 | 14,151 | 56.3 | 1,155 | 4.6 | 437 | 1.7 | 25,148 | 100.0 |
| 兵庫 | 5,327 | 37.5 | 8,897 | 62.5 | 7,496 | 52.7 | 789 | 5.5 | 612 | 4.3 | 14,224 | 100.0 |
| 奈良 | 2,454 | 38.2 | 3,962 | 61.8 | 3,550 | 55.3 | 240 | 3.7 | 172 | 2.7 | 6,416 | 100.0 |
| 和歌山 | 1,556 | 37.2 | 2,631 | 62.8 | 2,294 | 54.8 | 270 | 6.4 | 67 | 1.6 | 4,187 | 100.0 |
| 鳥取 | 1,322 | 39.6 | 2,015 | 60.4 | 1,889 | 56.6 | 100 | 3.0 | 26 | 0.8 | 3,337 | 100.0 |
| 島根 | 1,679 | 43.0 | 2,222 | 57.0 | 1,970 | 50.5 | 186 | 4.8 | 66 | 1.7 | 3,901 | 100.0 |
| 岡山 | 3,746 | 36.7 | 6,452 | 63.3 | 5,842 | 57.3 | 534 | 5.2 | 76 | 0.7 | 10,198 | 100.0 |
| 広島 | 3,579 | 36.6 | 6,211 | 63.4 | 5,727 | 58.5 | 419 | 4.3 | 65 | 0.7 | 9,790 | 100.0 |
| 山口 | 1,104 | 38.5 | 1,765 | 61.5 | 1,461 | 50.9 | 209 | 7.3 | 95 | 3.3 | 2,869 | 100.0 |
| 徳島 | 369 | 44.2 | 465 | 55.8 | 434 | 52.0 | 28 | 3.4 | (1-3) | | 834 | 100.0 |
| 香川 | 1,938 | 39.8 | 2,927 | 60.2 | 2,625 | 54.0 | 213 | 4.4 | 89 | 1.8 | 4,865 | 100.0 |
| 愛媛 | 2,763 | 37.9 | 4,519 | 62.1 | 4,055 | 55.7 | 376 | 5.2 | 88 | 1.2 | 7,282 | 100.0 |
| 高知 | 1,106 | 36.6 | 1,918 | 63.4 | 1,751 | 57.9 | 148 | 4.9 | 19 | 0.6 | 3,024 | 100.0 |
| 福岡 | 7,510 | 39.9 | 11,304 | 60.1 | 10,315 | 54.8 | 781 | 4.2 | 208 | 1.1 | 18,814 | 100.0 |
| 佐賀 | 850 | 45.2 | 1,032 | 54.8 | 949 | 50.4 | 74 | 3.9 | (7-9) | | 1,882 | 100.0 |
| 長崎 | 2,662 | 38.3 | 4,283 | 61.7 | 3,538 | 50.9 | 229 | 3.3 | 516 | 7.4 | 6,945 | 100.0 |
| 熊本 | 3,124 | 38.3 | 5,028 | 61.7 | 4,580 | 56.2 | 270 | 3.3 | 178 | 2.2 | 8,152 | 100.0 |
| 大分 | 1,565 | 41.2 | 2,232 | 58.8 | 2,012 | 53.0 | 190 | 5.0 | 30 | 0.8 | 3,797 | 100.0 |
| 宮崎 | 1,038 | 42.8 | 1,388 | 57.2 | 1,156 | 47.7 | 142 | 5.9 | 90 | 3.7 | 2,426 | 100.0 |
| 鹿児島 | 2,060 | 36.6 | 3,569 | 63.4 | 3,089 | 54.9 | 440 | 7.8 | 40 | 0.7 | 5,629 | 100.0 |
| 沖縄 | 1,227 | 45.9 | 1,446 | 54.1 | 1,349 | 50.5 | 78 | 2.9 | 19 | 0.7 | 2,673 | 100.0 |

| | がん検診 | (%) | 健康診 断・人間 ドック | (%) | 他疾患経 過観察中 | (%) | その他 | (%) | 全体 | (%) |
|-----|--------|------|--------------------|------|--------------|------|---------|------|---------|-------|
| 全体 | 32,995 | 8.1 | 31,826 | 7.8 | 118,997 | 29.3 | 222,392 | 54.7 | 406,210 | 100.0 |
| 北海道 | 551 | 6.1 | 602 | 6.7 | 2,788 | 31.0 | 5,044 | 56.1 | 8,985 | 100.0 |
| 青森 | 214 | 7.3 | 288 | 9.8 | 941 | 32.2 | 1,483 | 50.7 | 2,926 | 100.0 |
| 岩手 | 923 | 14.1 | 228 | 3.5 | 1,904 | 29.1 | 3,478 | 53.2 | 6,533 | 100.0 |
| 宮城 | 1,064 | 13.6 | 413 | 5.3 | 1,947 | 24.9 | 4,407 | 56.3 | 7,831 | 100.0 |
| 秋田 | 516 | 8.4 | 385 | 6.3 | 1,982 | 32.4 | 3,231 | 52.8 | 6,114 | 100.0 |
| 山形 | 925 | 16.3 | 242 | 4.3 | 1,474 | 26.0 | 3,037 | 53.5 | 5,678 | 100.0 |
| 福島 | 615 | 9.8 | 409 | 6.5 | 1,718 | 27.4 | 3,539 | 56.3 | 6,281 | 100.0 |
| 茨城 | 549 | 8.3 | 510 | 7.8 | 1,701 | 25.9 | 3,817 | 58.0 | 6,577 | 100.0 |
| 栃木 | 845 | 10.5 | 526 | 6.5 | 2,369 | 29.4 | 4,320 | 53.6 | 8,060 | 100.0 |
| 群馬 | 875 | 10.2 | 689 | 8.0 | 1,808 | 21.0 | 5,230 | 60.8 | 8,602 | 100.0 |
| 埼玉 | 1,179 | 8.5 | 1,020 | 7.4 | 3,126 | 22.5 | 8,552 | 61.6 | 13,877 | 100.0 |
| 千葉 | 1,808 | 8.7 | 1,722 | 8.3 | 5,846 | 28.0 | 11,494 | 55.1 | 20,870 | 100.0 |
| 東京 | 3,370 | 7.1 | 5,718 | 12.1 | 13,843 | 29.3 | 24,290 | 51.4 | 47,221 | 100.0 |
| 神奈川 | 1,846 | 8.2 | 1,971 | 8.7 | 6,619 | 29.3 | 12,146 | 53.8 | 22,582 | 100.0 |
| 新潟 | 1,287 | 12.0 | 846 | 7.9 | 3,337 | 31.0 | 5,298 | 49.2 | 10,768 | 100.0 |
| 富山 | 605 | 12.2 | 357 | 7.2 | 1,678 | 33.7 | 2,334 | 46.9 | 4,974 | 100.0 |
| 石川 | 317 | 8.7 | 236 | 6.5 | 1,254 | 34.4 | 1,841 | 50.5 | 3,648 | 100.0 |
| 福井 | 289 | 6.7 | 320 | 7.5 | 1,522 | 35.5 | 2,153 | 50.3 | 4,284 | 100.0 |
| 山梨 | 187 | 6.2 | 482 | 16.0 | 920 | 30.6 | 1,420 | 47.2 | 3,009 | 100.0 |
| 長野 | 638 | 6.9 | 1,045 | 11.4 | 2,898 | 31.5 | 4,621 | 50.2 | 9,202 | 100.0 |
| 岐阜 | 489 | 6.9 | 479 | 6.8 | 1,975 | 27.9 | 4,130 | 58.4 | 7,073 | 100.0 |
| 静岡 | 1,765 | 11.1 | 1,268 | 7.9 | 3,928 | 24.6 | 9,003 | 56.4 | 15,964 | 100.0 |
| 愛知 | 1,430 | 8.2 | 1,481 | 8.5 | 4,305 | 24.7 | 10,195 | 58.6 | 17,411 | 100.0 |
| 三重 | 103 | 7.7 | 88 | 6.6 | 272 | 20.4 | 872 | 65.3 | 1,335 | 100.0 |
| 滋賀 | 171 | 4.4 | 360 | 9.2 | 1,125 | 28.9 | 2,236 | 57.5 | 3,892 | 100.0 |
| 京都 | 239 | 3.9 | 543 | 8.9 | 2,213 | 36.2 | 3,125 | 51.1 | 6,120 | 100.0 |
| 大阪 | 1,572 | 6.3 | 1,596 | 6.3 | 7,818 | 31.1 | 14,162 | 56.3 | 25,148 | 100.0 |
| 兵庫 | 781 | 5.5 | 835 | 5.9 | 4,622 | 32.5 | 7,986 | 56.1 | 14,224 | 100.0 |
| 奈良 | 361 | 5.6 | 384 | 6.0 | 2,285 | 35.6 | 3,386 | 52.8 | 6,416 | 100.0 |
| 和歌山 | 230 | 5.5 | 268 | 6.4 | 1,443 | 34.5 | 2,246 | 53.6 | 4,187 | 100.0 |
| 鳥取 | 333 | 10.0 | 234 | 7.0 | 1,001 | 30.0 | 1,769 | 53.0 | 3,337 | 100.0 |
| 島根 | 259 | 6.6 | 317 | 8.1 | 1,245 | 31.9 | 2,080 | 53.3 | 3,901 | 100.0 |
| 岡山 | 909 | 8.9 | 788 | 7.7 | 3,527 | 34.6 | 4,974 | 48.8 | 10,198 | 100.0 |
| 広島 | 827 | 8.4 | 771 | 7.9 | 3,031 | 31.0 | 5,161 | 52.7 | 9,790 | 100.0 |
| 山口 | 208 | 7.2 | 176 | 6.1 | 728 | 25.4 | 1,757 | 61.2 | 2,869 | 100.0 |
| 徳島 | 77 | 9.2 | 42 | 5.0 | 232 | 27.8 | 483 | 57.9 | 834 | 100.0 |
| 香川 | 441 | 9.1 | 267 | 5.5 | 1,503 | 30.9 | 2,654 | 54.6 | 4,865 | 100.0 |
| 愛媛 | 516 | 7.1 | 395 | 5.4 | 2,395 | 32.9 | 3,976 | 54.6 | 7,282 | 100.0 |
| 高知 | 194 | 6.4 | 115 | 3.8 | 763 | 25.2 | 1,952 | 64.6 | 3,024 | 100.0 |
| 福岡 | 1,082 | 5.8 | 1,175 | 6.2 | 5,918 | 31.5 | 10,639 | 56.5 | 18,814 | 100.0 |
| 佐賀 | 151 | 8.0 | 74 | 3.9 | 602 | 32.0 | 1,055 | 56.1 | 1,882 | 100.0 |
| 長崎 | 550 | 7.9 | 396 | 5.7 | 2,239 | 32.2 | 3,760 | 54.1 | 6,945 | 100.0 |
| 熊本 | 404 | 5.0 | 865 | 10.6 | 2,205 | 27.0 | 4,678 | 57.4 | 8,152 | 100.0 |
| 大分 | 198 | 5.2 | 228 | 6.0 | 1,253 | 33.0 | 2,118 | 55.8 | 3,797 | 100.0 |
| 宮崎 | 137 | 5.6 | 169 | 7.0 | 597 | 24.6 | 1,523 | 62.8 | 2,426 | 100.0 |
| 鹿児島 | 825 | 14.7 | 291 | 5.2 | 1,336 | 23.7 | 3,177 | 56.4 | 5,629 | 100.0 |
| 沖縄 | 140 | 5.2 | 212 | 7.9 | 761 | 28.5 | 1,560 | 58.4 | 2,673 | 100.0 |

| | 集計対象 施設数 | 集計対象 者数 | 死亡者数 | 打ち切り 者数 | 把握割合 (%) | 実測生存 率(%) | 相対生存 率(%) | 95%CI low | 95%CI high |
|-----|-------------|------------|--------|------------|-------------|--------------|--------------|--------------|---------------|
| 全体 | 365 | 57,715 | 21,838 | 1,146 | 98.0 | 61.9 | 71.9 | 71.4 | 72.3 |
| 北海道 | 9 | 1,179 | 455 | 34 | 97.1 | 60.9 | 70.6 | 67.2 | 73.7 |
| 青森 | 3 | 354 | 175 | 18 | 94.9 | 50.2 | 56.9 | 50.9 | 62.7 |
| 岩手 | 8 | 1,102 | 416 | 17 | 98.5 | 62.0 | 72.3 | 68.9 | 75.6 |
| 宮城 | 6 | 1,141 | 404 | 19 | 98.3 | 64.4 | 75.3 | 72.0 | 78.5 |
| 秋田 | 9 | 1,159 | 474 | (1-3) | 99.7 | 59.1 | 69.0 | 65.6 | 72.2 |
| 山形 | 5 | 1,048 | 361 | 28 | 97.3 | 65.2 | 75.6 | 72.2 | 78.9 |
| 福島 | 6 | 1,068 | 367 | 17 | 98.4 | 65.4 | 76.5 | 73.1 | 79.8 |
| 茨城 | 7 | 907 | 412 | (7-9) | 99.1 | 54.3 | 62.8 | 58.9 | 66.4 |
| 栃木 | 5 | 1,159 | 420 | (4-6) | 99.5 | 63.7 | 73.3 | 70.0 | 76.4 |
| 群馬 | 9 | 1,023 | 500 | 14 | 98.6 | 50.8 | 59.0 | 55.4 | 62.5 |
| 埼玉 | 12 | 2,000 | 873 | 46 | 97.7 | 55.9 | 64.4 | 61.9 | 66.9 |
| 千葉 | 14 | 2,997 | 1,058 | 64 | 97.9 | 64.3 | 74.1 | 72.1 | 76.1 |
| 東京 | 26 | 6,427 | 2,127 | 173 | 97.3 | 66.5 | 76.3 | 74.9 | 77.6 |
| 神奈川 | 15 | 2,788 | 1,035 | 61 | 97.8 | 62.5 | 72.4 | 70.2 | 74.4 |
| 新潟 | 8 | 1,964 | 617 | 93 | 95.3 | 68.1 | 79.8 | 77.3 | 82.1 |
| 富山 | 6 | 919 | 348 | 17 | 98.2 | 62.0 | 71.9 | 68.2 | 75.5 |
| 石川 | 5 | 509 | 192 | (7-9) | 98.4 | 62.0 | 72.6 | 67.4 | 77.4 |
| 福井 | 4 | 698 | 236 | (7-9) | 99.0 | 66.0 | 76.3 | 72.1 | 80.2 |
| 山梨 | 3 | 396 | 140 | 13 | 96.7 | 63.8 | 76.0 | 70.0 | 81.4 |
| 長野 | 10 | 1,241 | 475 | 13 | 99.0 | 61.5 | 73.9 | 70.6 | 77.1 |
| 岐阜 | 7 | 1,048 | 473 | (4-6) | 99.4 | 54.7 | 63.6 | 60.0 | 67.1 |
| 静岡 | 12 | 2,308 | 827 | 16 | 99.3 | 64.1 | 74.7 | 72.4 | 76.9 |
| 愛知 | 12 | 2,216 | 1,020 | 41 | 98.1 | 53.6 | 61.3 | 58.9 | 63.7 |
| 三重 | 1 | | | | | | | | |
| 滋賀 | 6 | 585 | 265 | 37 | 93.7 | 54.4 | 64.7 | 59.8 | 69.4 |
| 京都 | 7 | 1,001 | 338 | 19 | 98.1 | 66.0 | 76.6 | 73.1 | 79.9 |
| 大阪 | 21 | 3,915 | 1,465 | 73 | 98.1 | 62.3 | 72.3 | 70.5 | 74.0 |
| 兵庫 | 12 | 1,989 | 754 | 27 | 98.6 | 62.0 | 71.6 | 69.0 | 74.0 |
| 奈良 | 6 | 896 | 317 | 18 | 98.0 | 64.3 | 73.8 | 70.1 | 77.3 |
| 和歌山 | 3 | 648 | 230 | 27 | 95.8 | 64.0 | 73.4 | 69.0 | 77.5 |
| 鳥取 | 5 | 492 | 207 | (4-6) | 99.2 | 57.9 | 67.3 | 62.1 | 72.3 |
| 島根 | 5 | 585 | 237 | (4-6) | 99.1 | 59.4 | 71.4 | 66.5 | 76.1 |
| 岡山 | 9 | 1,477 | 561 | 15 | 99.0 | 61.9 | 72.5 | 69.5 | 75.3 |
| 広島 | 8 | 1,395 | 486 | 33 | 97.6 | 64.9 | 75.9 | 72.9 | 78.8 |
| 山口 | 4 | 389 | 181 | (7-9) | 97.9 | 53.1 | 63.3 | 57.2 | 69.1 |
| 徳島 | 1 | | | | | | | | |
| 香川 | 5 | 809 | 297 | (4-6) | 99.3 | 63.2 | 75.4 | 71.3 | 79.3 |
| 愛媛 | 7 | 1,097 | 432 | 22 | 98.0 | 60.4 | 70.3 | 66.8 | 73.6 |
| 高知 | 3 | 510 | 182 | (1-3) | 99.6 | 64.3 | 76.1 | 71.0 | 80.8 |
| 福岡 | 15 | 2,312 | 909 | 36 | 98.4 | 60.5 | 69.8 | 67.5 | 72.1 |
| 佐賀 | 3 | 326 | 144 | (4-6) | 98.8 | 55.5 | 67.6 | 60.8 | 74.0 |
| 長崎 | 7 | 893 | 317 | 22 | 97.5 | 64.2 | 75.4 | 71.6 | 79.0 |
| 熊本 | 11 | 1,018 | 380 | 36 | 96.5 | 62.3 | 73.7 | 70.1 | 77.1 |
| 大分 | 6 | 424 | 196 | (1-3) | 99.5 | 53.8 | 62.7 | 57.0 | 68.1 |
| 宮崎 | 3 | 216 | 94 | (7-9) | 96.8 | 55.9 | 65.2 | 57.1 | 72.6 |
| 鹿児島 | 11 | 596 | 235 | 18 | 97.0 | 60.1 | 69.4 | 64.7 | 73.8 |
| 沖縄 | 5 | 183 | 77 | (1-3) | 99.5 | 57.9 | 65.6 | 57.1 | 73.3 |

| | 集計対象 者数 | 死亡者数 | 打ち切り者 数 | 把握割合 (%) | 実測生存 率(%) | 相対生存 率(%) | 95%CI low | 95%CI high |
|-----|------------|-------|------------|-------------|--------------|--------------|--------------|---------------|
| 全体 | 35,855 | 6,254 | 822 | 97.7 | 82.4 | 96.0 | 95.6 | 96.5 |
| 北海道 | 684 | 93 | 22 | 96.8 | 86.2 | 99.9 | 96.6 | 100.0 |
| 青森 | 166 | 32 | 14 | 91.6 | 80.5 | 91.4 | 83.5 | 97.5 |
| 岩手 | 690 | 119 | 10 | 98.6 | 82.7 | 96.9 | 93.4 | 100.0 |
| 宮城 | 770 | 132 | 11 | 98.6 | 82.8 | 97.3 | 94.0 | 100.0 |
| 秋田 | 726 | 134 | (1-3) | 99.9 | 81.5 | 95.0 | 91.5 | 98.1 |
| 山形 | 693 | 104 | 25 | 96.4 | 84.8 | 98.0 | 94.6 | 100.0 |
| 福島 | 755 | 141 | 13 | 98.3 | 81.2 | 95.2 | 91.7 | 98.3 |
| 茨城 | 484 | 101 | (4-6) | 99.2 | 79.0 | 91.4 | 86.9 | 95.3 |
| 栃木 | 741 | 124 | (4-6) | 99.2 | 83.2 | 96.4 | 93.1 | 99.3 |
| 群馬 | 511 | 113 | (7-9) | 98.6 | 77.8 | 90.3 | 85.8 | 94.2 |
| 埼玉 | 1,105 | 213 | 28 | 97.5 | 80.5 | 93.3 | 90.4 | 95.8 |
| 千葉 | 1,912 | 320 | 47 | 97.5 | 83.1 | 96.2 | 94.1 | 98.0 |
| 東京 | 4,160 | 599 | 115 | 97.2 | 85.4 | 98.2 | 96.9 | 99.4 |
| 神奈川 | 1,764 | 295 | 50 | 97.2 | 83.1 | 96.3 | 94.2 | 98.3 |
| 新潟 | 1,381 | 230 | 82 | 94.1 | 83.0 | 97.5 | 95.1 | 99.8 |
| 富山 | 603 | 115 | 13 | 97.8 | 80.9 | 93.8 | 89.9 | 97.2 |
| 石川 | 326 | 58 | (7-9) | 97.9 | 82.0 | 96.1 | 90.7 | 100.0 |
| 福井 | 475 | 68 | (4-6) | 98.7 | 85.6 | 98.8 | 94.7 | 100.0 |
| 山梨 | 248 | 40 | (4-6) | 98.0 | 83.6 | 99.2 | 92.9 | 100.0 |
| 長野 | 810 | 155 | (7-9) | 99.0 | 80.8 | 97.2 | 93.8 | 100.0 |
| 岐阜 | 549 | 105 | (1-3) | 99.6 | 80.8 | 94.6 | 90.5 | 98.2 |
| 静岡 | 1,449 | 222 | 14 | 99.0 | 84.6 | 99.0 | 96.7 | 100.0 |
| 愛知 | 1,113 | 217 | 21 | 98.1 | 80.4 | 92.5 | 89.7 | 95.1 |
| 三重 | | | | | | | | |
| 滋賀 | 320 | 69 | 25 | 92.2 | 78.2 | 92.8 | 86.9 | 97.8 |
| 京都 | 656 | 93 | 16 | 97.6 | 85.6 | 99.9 | 96.4 | 100.0 |
| 大阪 | 2,422 | 438 | 44 | 98.2 | 81.8 | 95.6 | 93.7 | 97.3 |
| 兵庫 | 1,210 | 219 | 20 | 98.3 | 81.8 | 94.9 | 92.3 | 97.3 |
| 奈良 | 569 | 87 | 14 | 97.5 | 84.5 | 97.5 | 93.7 | 100.0 |
| 和歌山 | 421 | 73 | 22 | 94.8 | 82.3 | 95.0 | 90.3 | 98.9 |
| 鳥取 | 295 | 59 | (4-6) | 98.6 | 79.9 | 93.3 | 87.4 | 98.1 |
| 島根 | 387 | 84 | (4-6) | 99.0 | 78.2 | 94.2 | 88.8 | 98.8 |
| 岡山 | 944 | 179 | 11 | 98.8 | 81.0 | 95.1 | 92.0 | 97.9 |
| 広島 | 900 | 152 | 22 | 97.6 | 83.0 | 97.5 | 94.4 | 100.0 |
| 山口 | 226 | 56 | (4-6) | 97.8 | 75.0 | 89.5 | 82.1 | 95.7 |
| 徳島 | | | | | | | | |
| 香川 | 527 | 102 | (4-6) | 99.1 | 80.6 | 96.5 | 92.1 | 100.0 |
| 愛媛 | 655 | 117 | 19 | 97.1 | 81.9 | 95.2 | 91.5 | 98.4 |
| 高知 | 338 | 67 | (1-3) | 99.7 | 80.2 | 95.2 | 89.6 | 99.8 |
| 福岡 | 1,421 | 270 | 31 | 97.8 | 80.8 | 93.6 | 91.1 | 95.9 |
| 佐賀 | 184 | 42 | (1-3) | 98.4 | 76.9 | 93.4 | 85.1 | 100.0 |
| 長崎 | 580 | 106 | 20 | 96.6 | 81.4 | 96.2 | 92.2 | 99.7 |
| 熊本 | 689 | 121 | 31 | 95.5 | 82.2 | 97.2 | 93.6 | 100.0 |
| 大分 | 226 | 40 | (1-3) | 99.1 | 82.3 | 96.0 | 89.4 | 100.0 |
| 宮崎 | 132 | 34 | (1-3) | 98.5 | 74.1 | 87.0 | 77.1 | 94.8 |
| 鹿児島 | 366 | 68 | (7-9) | 97.8 | 81.3 | 94.0 | 88.9 | 98.2 |
| 沖縄 | 93 | 15 | (1-3) | 98.9 | 83.9 | 96.1 | 85.6 | 100.0 |

| | 集計対象 者数 | 死亡者数 | 打ち切り者 数 | 把握割合 (%) | 実測生存 率(%) | 相対生存 率(%) | 95%CI low | 95%CI high |
|-----|------------|-------|------------|-------------|--------------|--------------|--------------|---------------|
| 全体 | 5,307 | 2,077 | 92 | 98.3 | 60.6 | 69.9 | 68.3 | 71.4 |
| 北海道 | 114 | 53 | (4-6) | 95.6 | 52.3 | 61.3 | 49.9 | 71.6 |
| 青森 | 42 | 19 | (1-3) | 95.2 | 54.8 | 61.8 | 43.6 | 77.1 |
| 岩手 | 108 | 40 | (1-3) | 98.1 | 62.7 | 71.6 | 60.3 | 81.1 |
| 宮城 | 93 | 44 | (1-3) | 97.8 | 52.4 | 60.2 | 48.0 | 71.2 |
| 秋田 | 107 | 50 | (1-3) | 98.1 | 52.8 | 61.6 | 50.0 | 72.1 |
| 山形 | 99 | 40 | 0 | 100.0 | 59.6 | 68.7 | 56.8 | 78.9 |
| 福島 | 75 | 28 | (1-3) | 98.7 | 62.7 | 71.2 | 57.6 | 82.4 |
| 茨城 | 98 | 38 | (1-3) | 96.9 | 60.1 | 69.2 | 57.1 | 79.6 |
| 栃木 | 102 | 39 | 0 | 100.0 | 61.8 | 70.2 | 58.6 | 80.0 |
| 群馬 | 108 | 47 | (1-3) | 99.1 | 56.4 | 64.8 | 53.5 | 74.9 |
| 埼玉 | 186 | 82 | (1-3) | 98.4 | 55.5 | 64.2 | 55.5 | 72.1 |
| 千葉 | 264 | 89 | (1-3) | 98.9 | 66.1 | 74.8 | 67.9 | 80.9 |
| 東京 | 567 | 199 | 17 | 97.0 | 64.4 | 73.8 | 69.0 | 78.1 |
| 神奈川 | 235 | 103 | (4-6) | 98.3 | 55.6 | 65.0 | 57.3 | 72.2 |
| 新潟 | 161 | 57 | (7-9) | 95.7 | 64.1 | 74.5 | 65.2 | 82.5 |
| 富山 | 77 | 28 | 0 | 100.0 | 63.6 | 73.0 | 59.5 | 84.1 |
| 石川 | 47 | 23 | 0 | 100.0 | 51.1 | 60.1 | 42.5 | 75.6 |
| 福井 | 55 | 22 | (1-3) | 98.2 | 59.4 | 67.8 | 51.5 | 81.1 |
| 山梨 | 32 | 12 | (1-3) | 93.8 | 61.2 | 74.1 | 50.7 | 91.8 |
| 長野 | 104 | 49 | 0 | 100.0 | 52.9 | 62.2 | 50.5 | 72.9 |
| 岐阜 | 110 | 48 | (1-3) | 99.1 | 56.0 | 64.4 | 53.1 | 74.4 |
| 静岡 | 207 | 80 | (1-3) | 99.5 | 61.2 | 71.7 | 63.5 | 79.0 |
| 愛知 | 240 | 101 | (4-6) | 97.9 | 57.4 | 65.7 | 58.2 | 72.5 |
| 三重 | | | | | | | | |
| 滋賀 | 57 | 27 | (1-3) | 96.5 | 52.5 | 64.9 | 48.0 | 79.7 |
| 京都 | 95 | 47 | 0 | 100.0 | 50.5 | 57.4 | 45.6 | 68.3 |
| 大阪 | 346 | 123 | (4-6) | 98.6 | 64.3 | 72.4 | 66.4 | 77.8 |
| 兵庫 | 181 | 60 | (1-3) | 99.4 | 66.8 | 76.7 | 68.2 | 83.9 |
| 奈良 | 82 | 28 | 0 | 100.0 | 65.9 | 74.7 | 61.8 | 85.0 |
| 和歌山 | 52 | 14 | (1-3) | 96.2 | 72.8 | 79.6 | 63.9 | 90.6 |
| 鳥取 | 51 | 18 | 0 | 100.0 | 64.7 | 74.6 | 57.6 | 87.7 |
| 島根 | 53 | 28 | (1-3) | 98.1 | 46.9 | 56.5 | 39.8 | 71.7 |
| 岡山 | 142 | 55 | (1-3) | 99.3 | 61.1 | 72.0 | 61.9 | 80.8 |
| 広島 | 122 | 38 | (4-6) | 95.9 | 68.7 | 78.9 | 68.5 | 87.4 |
| 山口 | 38 | 18 | (1-3) | 97.4 | 52.1 | 62.2 | 42.0 | 79.5 |
| 徳島 | | | | | | | | |
| 香川 | 84 | 27 | (1-3) | 98.8 | 67.5 | 79.6 | 66.4 | 90.1 |
| 愛媛 | 103 | 30 | (1-3) | 99.0 | 70.8 | 83.9 | 72.2 | 93.1 |
| 高知 | 48 | 15 | 0 | 100.0 | 68.8 | 81.2 | 63.3 | 94.2 |
| 福岡 | 234 | 102 | (1-3) | 98.7 | 56.3 | 65.2 | 57.6 | 72.3 |
| 佐賀 | 28 | (7-9) | 0 | | | | | |
| 長崎 | 103 | 36 | 0 | 100.0 | 65.1 | 75.8 | 64.1 | 85.5 |
| 熊本 | 87 | 46 | (1-3) | 98.9 | 46.5 | 54.1 | 41.6 | 65.9 |
| 大分 | 39 | 19 | 0 | 100.0 | 51.3 | 59.9 | 40.6 | 76.6 |
| 宮崎 | 18 | (4-6) | (1-3) | | | | | |
| 鹿児島 | 54 | 20 | (4-6) | 92.6 | 61.3 | 72.4 | 55.0 | 86.2 |
| 沖縄 | 24 | (7-9) | 0 | | | | | |

| | 集計対象 者数 | 死亡者数 | 打ち切り者 数 | 把握割合 (%) | 実測生存 率(%) | 相対生存 率(%) | 95%CI low | 95%CI high |
|-----|------------|-------|------------|-------------|--------------|--------------|--------------|---------------|
| 全体 | 6,087 | 3,802 | 92 | 98.5 | 37.0 | 42.1 | 40.7 | 43.5 |
| 北海道 | 137 | 83 | (4-6) | 97.1 | 38.4 | 43.3 | 34.1 | 52.5 |
| 青森 | 56 | 40 | (1-3) | 98.2 | 28.5 | 32.4 | 19.8 | 46.2 |
| 岩手 | 106 | 73 | (1-3) | 98.1 | 30.1 | 33.9 | 24.3 | 43.9 |
| 宮城 | 108 | 69 | (1-3) | 97.2 | 35.8 | 40.7 | 30.5 | 51.0 |
| 秋田 | 110 | 84 | 0 | 100.0 | 23.6 | 27.5 | 18.9 | 37.1 |
| 山形 | 89 | 57 | (1-3) | 98.9 | 35.3 | 40.7 | 29.4 | 52.2 |
| 福島 | 97 | 69 | (1-3) | 99.0 | 28.2 | 32.3 | 22.4 | 42.8 |
| 茨城 | 124 | 79 | 0 | 100.0 | 36.3 | 42.0 | 32.3 | 51.8 |
| 栃木 | 121 | 72 | 0 | 100.0 | 40.5 | 45.0 | 35.3 | 54.6 |
| 群馬 | 161 | 111 | (1-3) | 99.4 | 30.7 | 35.8 | 27.7 | 44.2 |
| 埼玉 | 264 | 162 | (7-9) | 97.0 | 37.4 | 41.8 | 35.2 | 48.3 |
| 千葉 | 252 | 134 | (1-3) | 98.8 | 46.4 | 51.7 | 44.7 | 58.5 |
| 東京 | 618 | 348 | 15 | 97.6 | 43.1 | 48.8 | 44.3 | 53.2 |
| 神奈川 | 298 | 188 | (1-3) | 99.0 | 36.6 | 41.7 | 35.5 | 47.9 |
| 新潟 | 163 | 99 | (1-3) | 99.4 | 39.1 | 44.7 | 36.2 | 53.2 |
| 富山 | 72 | 45 | (1-3) | 95.8 | 37.2 | 42.8 | 30.1 | 55.5 |
| 石川 | 48 | 29 | 0 | 100.0 | 39.6 | 44.9 | 29.3 | 60.0 |
| 福井 | 52 | 35 | 0 | 100.0 | 32.7 | 37.0 | 23.2 | 51.5 |
| 山梨 | 39 | 22 | (1-3) | 97.4 | 42.2 | 47.9 | 30.1 | 64.8 |
| 長野 | 119 | 79 | (1-3) | 98.3 | 32.8 | 38.7 | 28.9 | 48.8 |
| 岐阜 | 147 | 97 | (1-3) | 99.3 | 33.6 | 38.0 | 29.5 | 46.7 |
| 静岡 | 234 | 137 | 0 | 100.0 | 41.5 | 46.6 | 39.4 | 53.5 |
| 愛知 | 350 | 219 | (1-3) | 99.1 | 37.1 | 41.3 | 35.6 | 46.9 |
| 三重 | | | | | | | | |
| 滋賀 | 68 | 36 | (4-6) | 91.2 | 46.3 | 53.6 | 39.5 | 66.8 |
| 京都 | 99 | 63 | 0 | 100.0 | 36.4 | 40.8 | 30.3 | 51.4 |
| 大阪 | 423 | 236 | 13 | 96.9 | 42.8 | 48.9 | 43.4 | 54.3 |
| 兵庫 | 225 | 138 | (1-3) | 98.7 | 38.5 | 43.8 | 36.6 | 51.0 |
| 奈良 | 96 | 67 | (1-3) | 99.0 | 29.5 | 32.7 | 23.0 | 43.0 |
| 和歌山 | 71 | 44 | (1-3) | 98.6 | 38.0 | 42.9 | 30.3 | 55.5 |
| 鳥取 | 44 | 35 | 0 | 100.0 | 20.5 | 23.9 | 11.8 | 39.0 |
| 島根 | 58 | 41 | 0 | 100.0 | 29.3 | 34.0 | 21.2 | 47.8 |
| 岡山 | 137 | 91 | (1-3) | 97.8 | 32.7 | 37.5 | 28.6 | 46.6 |
| 広島 | 158 | 100 | (1-3) | 98.1 | 36.1 | 42.2 | 33.5 | 51.0 |
| 山口 | 46 | 31 | 0 | 100.0 | 32.6 | 38.2 | 23.1 | 54.0 |
| 徳島 | | | | | | | | |
| 香川 | 67 | 43 | 0 | 100.0 | 35.8 | 40.8 | 28.0 | 53.7 |
| 愛媛 | 109 | 69 | (1-3) | 99.1 | 36.2 | 42.9 | 32.3 | 53.5 |
| 高知 | 51 | 32 | (1-3) | 98.0 | 36.9 | 41.8 | 27.0 | 56.5 |
| 福岡 | 254 | 156 | (1-3) | 99.2 | 38.3 | 42.8 | 36.1 | 49.5 |
| 佐賀 | 41 | 26 | 0 | 100.0 | 36.6 | 44.8 | 27.3 | 62.4 |
| 長崎 | 81 | 56 | (1-3) | 98.8 | 30.1 | 33.6 | 22.9 | 45.0 |
| 熊本 | 88 | 65 | (1-3) | 98.9 | 26.1 | 31.6 | 21.1 | 43.1 |
| 大分 | 67 | 49 | 0 | 100.0 | 26.9 | 30.6 | 19.3 | 43.0 |
| 宮崎 | 18 | 11 | (1-3) | | | | | |
| 鹿児島 | 62 | 42 | (1-3) | 96.8 | 31.3 | 35.1 | 22.6 | 48.3 |
| 沖縄 | 29 | 18 | 0 | | | | | |

| | 集計対象 者数 | 死亡者数 | 打ち切り者 数 | 把握割合 (%) | 実測生存 率(%) | 相対生存 率(%) | 95%CI low | 95%CI high |
|-----|------------|-------|------------|-------------|--------------|--------------|--------------|---------------|
| 全体 | 9,622 | 8,984 | 116 | 98.8 | 5.7 | 6.4 | 5.9 | 6.9 |
| 北海道 | 224 | 210 | (1-3) | 99.1 | 5.7 | 6.4 | 3.5 | 10.5 |
| 青森 | 85 | 79 | (1-3) | 98.8 | 6.3 | 6.8 | 2.6 | 14.0 |
| 岩手 | 176 | 165 | (1-3) | 98.9 | 5.2 | 5.8 | 2.9 | 10.3 |
| 宮城 | 152 | 144 | (1-3) | 98.7 | 4.3 | 4.7 | 1.9 | 9.3 |
| 秋田 | 193 | 186 | 0 | 100.0 | 3.6 | 4.3 | 1.9 | 8.2 |
| 山形 | 129 | 123 | (1-3) | 99.2 | 3.9 | 4.4 | 1.7 | 9.5 |
| 福島 | 126 | 115 | (1-3) | 98.4 | 8.5 | 9.7 | 5.1 | 16.3 |
| 茨城 | 194 | 187 | (1-3) | 99.5 | 3.1 | 3.5 | 1.5 | 7.1 |
| 栃木 | 188 | 179 | 0 | 100.0 | 4.8 | 5.4 | 2.7 | 9.7 |
| 群馬 | 228 | 216 | (4-6) | 98.2 | 3.9 | 4.4 | 2.1 | 8.0 |
| 埼玉 | 389 | 370 | (4-6) | 99.0 | 3.9 | 4.4 | 2.6 | 6.9 |
| 千葉 | 512 | 470 | 11 | 97.9 | 6.5 | 7.3 | 5.1 | 10.0 |
| 東京 | 998 | 914 | 23 | 97.7 | 6.4 | 7.1 | 5.5 | 9.0 |
| 神奈川 | 474 | 433 | (4-6) | 99.2 | 7.9 | 8.8 | 6.4 | 11.8 |
| 新潟 | 244 | 220 | (1-3) | 99.2 | 9.2 | 10.2 | 6.6 | 14.7 |
| 富山 | 151 | 145 | (1-3) | 99.3 | 3.4 | 3.8 | 1.4 | 8.2 |
| 石川 | 80 | 74 | (1-3) | 98.8 | 6.4 | 7.1 | 2.6 | 14.8 |
| 福井 | 105 | 103 | 0 | 100.0 | 1.9 | 2.3 | 0.4 | 7.3 |
| 山梨 | 63 | 55 | (4-6) | 92.1 | 5.5 | 6.5 | 1.7 | 16.2 |
| 長野 | 184 | 170 | (1-3) | 98.9 | 6.7 | 7.7 | 4.2 | 12.7 |
| 岐阜 | 233 | 217 | (1-3) | 99.1 | 6.1 | 6.9 | 4.0 | 11.0 |
| 静岡 | 362 | 341 | (1-3) | 99.7 | 5.7 | 6.3 | 4.0 | 9.4 |
| 愛知 | 473 | 450 | (7-9) | 98.5 | 3.6 | 4.0 | 2.4 | 6.2 |
| 三重 | | | | | | | | |
| 滋賀 | 128 | 121 | (4-6) | 96.9 | 4.5 | 5.2 | 2.0 | 10.7 |
| 京都 | 133 | 122 | (1-3) | 99.2 | 8.2 | 9.1 | 4.8 | 15.1 |
| 大阪 | 681 | 633 | (7-9) | 98.8 | 6.0 | 6.8 | 4.9 | 9.0 |
| 兵庫 | 352 | 318 | (1-3) | 99.1 | 8.9 | 10.0 | 7.0 | 13.7 |
| 奈良 | 138 | 124 | (1-3) | 97.8 | 8.3 | 9.3 | 4.9 | 15.3 |
| 和歌山 | 94 | 89 | (1-3) | 97.9 | 3.4 | 3.8 | 1.0 | 9.8 |
| 鳥取 | 95 | 89 | 0 | 100.0 | 6.3 | 7.0 | 2.9 | 13.8 |
| 島根 | 85 | 82 | 0 | 100.0 | 3.5 | 4.1 | 1.1 | 10.5 |
| 岡山 | 238 | 223 | 0 | 100.0 | 6.3 | 7.0 | 4.1 | 11.0 |
| 広島 | 207 | 190 | (1-3) | 98.6 | 7.2 | 8.1 | 4.7 | 12.7 |
| 山口 | 74 | 71 | (1-3) | 97.3 | 2.5 | 3.0 | 0.5 | 10.4 |
| 徳島 | | | | | | | | |
| 香川 | 115 | 112 | 0 | 100.0 | 2.6 | 3.1 | 0.8 | 8.0 |
| 愛媛 | 225 | 212 | (1-3) | 99.6 | 5.5 | 6.3 | 3.5 | 10.4 |
| 高知 | 73 | 68 | 0 | 100.0 | 6.9 | 8.7 | 3.2 | 18.0 |
| 福岡 | 372 | 352 | 0 | 100.0 | 5.4 | 6.0 | 3.8 | 8.9 |
| 佐賀 | 72 | 68 | (1-3) | 98.6 | 4.3 | 7.0 | 1.9 | 17.7 |
| 長崎 | 114 | 106 | 0 | 100.0 | 7.0 | 7.9 | 3.7 | 14.3 |
| 熊本 | 138 | 133 | (1-3) | 97.8 | 2.1 | 2.5 | 0.6 | 7.1 |
| 大分 | 85 | 81 | 0 | 100.0 | 4.7 | 5.8 | 1.9 | 13.1 |
| 宮崎 | 43 | 40 | (1-3) | 95.3 | 3.2 | 3.6 | 0.3 | 14.8 |
| 鹿児島 | 107 | 98 | (4-6) | 96.3 | 5.3 | 5.9 | 2.2 | 12.3 |
| 沖縄 | 35 | 35 | 0 | 100.0 | 0.0 | 0.0 | 0.0 | 0.0 |

| | 男性 | (%) | 女性 | (%) | 全体 | (%) |
|-----|--------|------|--------|------|--------|-------|
| 全体 | 40,959 | 71.0 | 16,756 | 29.0 | 57,715 | 100.0 |
| 北海道 | 853 | 72.3 | 326 | 27.7 | 1,179 | 100.0 |
| 青森 | 262 | 74.0 | 92 | 26.0 | 354 | 100.0 |
| 岩手 | 776 | 70.4 | 326 | 29.6 | 1,102 | 100.0 |
| 宮城 | 814 | 71.3 | 327 | 28.7 | 1,141 | 100.0 |
| 秋田 | 802 | 69.2 | 357 | 30.8 | 1,159 | 100.0 |
| 山形 | 752 | 71.8 | 296 | 28.2 | 1,048 | 100.0 |
| 福島 | 743 | 69.6 | 325 | 30.4 | 1,068 | 100.0 |
| 茨城 | 680 | 75.0 | 227 | 25.0 | 907 | 100.0 |
| 栃木 | 841 | 72.6 | 318 | 27.4 | 1,159 | 100.0 |
| 群馬 | 714 | 69.8 | 309 | 30.2 | 1,023 | 100.0 |
| 埼玉 | 1,462 | 73.1 | 538 | 26.9 | 2,000 | 100.0 |
| 千葉 | 2,171 | 72.4 | 826 | 27.6 | 2,997 | 100.0 |
| 東京 | 4,574 | 71.2 | 1,853 | 28.8 | 6,427 | 100.0 |
| 神奈川 | 1,998 | 71.7 | 790 | 28.3 | 2,788 | 100.0 |
| 新潟 | 1,444 | 73.5 | 520 | 26.5 | 1,964 | 100.0 |
| 富山 | 651 | 70.8 | 268 | 29.2 | 919 | 100.0 |
| 石川 | 322 | 63.3 | 187 | 36.7 | 509 | 100.0 |
| 福井 | 473 | 67.8 | 225 | 32.2 | 698 | 100.0 |
| 山梨 | 296 | 74.7 | 100 | 25.3 | 396 | 100.0 |
| 長野 | 862 | 69.5 | 379 | 30.5 | 1,241 | 100.0 |
| 岐阜 | 744 | 71.0 | 304 | 29.0 | 1,048 | 100.0 |
| 静岡 | 1,656 | 71.8 | 652 | 28.2 | 2,308 | 100.0 |
| 愛知 | 1,603 | 72.3 | 613 | 27.7 | 2,216 | 100.0 |
| 三重 | | | | | | |
| 滋賀 | 403 | 68.9 | 182 | 31.1 | 585 | 100.0 |
| 京都 | 685 | 68.4 | 316 | 31.6 | 1,001 | 100.0 |
| 大阪 | 2,767 | 70.7 | 1,148 | 29.3 | 3,915 | 100.0 |
| 兵庫 | 1,405 | 70.6 | 584 | 29.4 | 1,989 | 100.0 |
| 奈良 | 637 | 71.1 | 259 | 28.9 | 896 | 100.0 |
| 和歌山 | 462 | 71.3 | 186 | 28.7 | 648 | 100.0 |
| 鳥取 | 325 | 66.1 | 167 | 33.9 | 492 | 100.0 |
| 島根 | 398 | 68.0 | 187 | 32.0 | 585 | 100.0 |
| 岡山 | 1,059 | 71.7 | 418 | 28.3 | 1,477 | 100.0 |
| 広島 | 993 | 71.2 | 402 | 28.8 | 1,395 | 100.0 |
| 山口 | 283 | 72.8 | 106 | 27.2 | 389 | 100.0 |
| 徳島 | | | | | | |
| 香川 | 579 | 71.6 | 230 | 28.4 | 809 | 100.0 |
| 愛媛 | 760 | 69.3 | 337 | 30.7 | 1,097 | 100.0 |
| 高知 | 327 | 64.1 | 183 | 35.9 | 510 | 100.0 |
| 福岡 | 1,569 | 67.9 | 743 | 32.1 | 2,312 | 100.0 |
| 佐賀 | 242 | 74.2 | 84 | 25.8 | 326 | 100.0 |
| 長崎 | 639 | 71.6 | 254 | 28.4 | 893 | 100.0 |
| 熊本 | 704 | 69.2 | 314 | 30.8 | 1,018 | 100.0 |
| 大分 | 292 | 68.9 | 132 | 31.1 | 424 | 100.0 |
| 宮崎 | 162 | 75.0 | 54 | 25.0 | 216 | 100.0 |
| 鹿児島 | 419 | 70.3 | 177 | 29.7 | 596 | 100.0 |
| 沖縄 | 129 | 70.5 | 54 | 29.5 | 183 | 100.0 |

| | 50歳未満 | (%) | 50歳代 | (%) | 60歳代 | (%) | 70歳代 | (%) | 80歳以上 | (%) | 全体 | (%) |
|-----|-------|-----|-------|------|--------|------|--------|------|--------|------|--------|-------|
| 全体 | 2,248 | 3.9 | 5,647 | 9.8 | 16,769 | 29.1 | 21,309 | 36.9 | 11,742 | 20.3 | 57,715 | 100.0 |
| 北海道 | 47 | 4.0 | 111 | 9.4 | 347 | 29.4 | 443 | 37.6 | 231 | 19.6 | 1,179 | 100.0 |
| 青森 | 23 | 6.5 | 33 | 9.3 | 108 | 30.5 | 131 | 37.0 | 59 | 16.7 | 354 | 100.0 |
| 岩手 | 36 | 3.3 | 86 | 7.8 | 305 | 27.7 | 431 | 39.1 | 244 | 22.1 | 1,102 | 100.0 |
| 宮城 | 51 | 4.5 | 112 | 9.8 | 325 | 28.5 | 405 | 35.5 | 248 | 21.7 | 1,141 | 100.0 |
| 秋田 | 25 | 2.2 | 128 | 11.0 | 326 | 28.1 | 391 | 33.7 | 289 | 24.9 | 1,159 | 100.0 |
| 山形 | 36 | 3.4 | 99 | 9.4 | 299 | 28.5 | 388 | 37.0 | 226 | 21.6 | 1,048 | 100.0 |
| 福島 | 41 | 3.8 | 123 | 11.5 | 274 | 25.7 | 392 | 36.7 | 238 | 22.3 | 1,068 | 100.0 |
| 茨城 | 23 | 2.5 | 88 | 9.7 | 256 | 28.2 | 375 | 41.3 | 165 | 18.2 | 907 | 100.0 |
| 栃木 | 56 | 4.8 | 128 | 11.0 | 352 | 30.4 | 440 | 38.0 | 183 | 15.8 | 1,159 | 100.0 |
| 群馬 | 35 | 3.4 | 97 | 9.5 | 278 | 27.2 | 394 | 38.5 | 219 | 21.4 | 1,023 | 100.0 |
| 埼玉 | 69 | 3.5 | 164 | 8.2 | 606 | 30.3 | 801 | 40.1 | 360 | 18.0 | 2,000 | 100.0 |
| 千葉 | 123 | 4.1 | 298 | 9.9 | 895 | 29.9 | 1,180 | 39.4 | 501 | 16.7 | 2,997 | 100.0 |
| 東京 | 338 | 5.3 | 700 | 10.9 | 1,952 | 30.4 | 2,368 | 36.8 | 1,069 | 16.6 | 6,427 | 100.0 |
| 神奈川 | 104 | 3.7 | 238 | 8.5 | 837 | 30.0 | 1,092 | 39.2 | 517 | 18.5 | 2,788 | 100.0 |
| 新潟 | 53 | 2.7 | 212 | 10.8 | 569 | 29.0 | 726 | 37.0 | 404 | 20.6 | 1,964 | 100.0 |
| 富山 | 24 | 2.6 | 78 | 8.5 | 279 | 30.4 | 344 | 37.4 | 194 | 21.1 | 919 | 100.0 |
| 石川 | 25 | 4.9 | 41 | 8.1 | 137 | 26.9 | 181 | 35.6 | 125 | 24.6 | 509 | 100.0 |
| 福井 | 21 | 3.0 | 76 | 10.9 | 210 | 30.1 | 243 | 34.8 | 148 | 21.2 | 698 | 100.0 |
| 山梨 | 11 | 2.8 | 26 | 6.6 | 109 | 27.5 | 156 | 39.4 | 94 | 23.7 | 396 | 100.0 |
| 長野 | 36 | 2.9 | 93 | 7.5 | 299 | 24.1 | 442 | 35.6 | 371 | 29.9 | 1,241 | 100.0 |
| 岐阜 | 41 | 3.9 | 101 | 9.6 | 324 | 30.9 | 342 | 32.6 | 240 | 22.9 | 1,048 | 100.0 |
| 静岡 | 81 | 3.5 | 220 | 9.5 | 664 | 28.8 | 857 | 37.1 | 486 | 21.1 | 2,308 | 100.0 |
| 愛知 | 114 | 5.1 | 213 | 9.6 | 685 | 30.9 | 816 | 36.8 | 388 | 17.5 | 2,216 | 100.0 |
| 三重 | | | | | | | | | | | | |
| 滋賀 | 19 | 3.2 | 60 | 10.3 | 157 | 26.8 | 184 | 31.5 | 165 | 28.2 | 585 | 100.0 |
| 京都 | 40 | 4.0 | 101 | 10.1 | 279 | 27.9 | 377 | 37.7 | 204 | 20.4 | 1,001 | 100.0 |
| 大阪 | 124 | 3.2 | 335 | 8.6 | 1,158 | 29.6 | 1,536 | 39.2 | 762 | 19.5 | 3,915 | 100.0 |
| 兵庫 | 97 | 4.9 | 199 | 10.0 | 586 | 29.5 | 749 | 37.7 | 358 | 18.0 | 1,989 | 100.0 |
| 奈良 | 28 | 3.1 | 85 | 9.5 | 286 | 31.9 | 335 | 37.4 | 162 | 18.1 | 896 | 100.0 |
| 和歌山 | 27 | 4.2 | 61 | 9.4 | 211 | 32.6 | 237 | 36.6 | 112 | 17.3 | 648 | 100.0 |
| 鳥取 | 21 | 4.3 | 56 | 11.4 | 135 | 27.4 | 155 | 31.5 | 125 | 25.4 | 492 | 100.0 |
| 島根 | 11 | 1.9 | 46 | 7.9 | 155 | 26.5 | 199 | 34.0 | 174 | 29.7 | 585 | 100.0 |
| 岡山 | 59 | 4.0 | 145 | 9.8 | 434 | 29.4 | 515 | 34.9 | 324 | 21.9 | 1,477 | 100.0 |
| 広島 | 62 | 4.4 | 130 | 9.3 | 436 | 31.3 | 469 | 33.6 | 298 | 21.4 | 1,395 | 100.0 |
| 山口 | (7-9) | | 37 | 9.5 | 101 | 26.0 | 135 | 34.7 | 107 | 27.5 | 389 | 100.0 |
| 徳島 | | | | | | | | | | | | |
| 香川 | 25 | 3.1 | 74 | 9.1 | 193 | 23.9 | 304 | 37.6 | 213 | 26.3 | 809 | 100.0 |
| 愛媛 | 36 | 3.3 | 123 | 11.2 | 335 | 30.5 | 363 | 33.1 | 240 | 21.9 | 1,097 | 100.0 |
| 高知 | 13 | 2.5 | 54 | 10.6 | 129 | 25.3 | 186 | 36.5 | 128 | 25.1 | 510 | 100.0 |
| 福岡 | 99 | 4.3 | 241 | 10.4 | 703 | 30.4 | 815 | 35.3 | 454 | 19.6 | 2,312 | 100.0 |
| 佐賀 | (4-6) | | 31 | 9.5 | 79 | 24.2 | 119 | 36.5 | 91 | 27.9 | 326 | 100.0 |
| 長崎 | 38 | 4.3 | 97 | 10.9 | 244 | 27.3 | 319 | 35.7 | 195 | 21.8 | 893 | 100.0 |
| 熊本 | 51 | 5.0 | 114 | 11.2 | 255 | 25.0 | 333 | 32.7 | 265 | 26.0 | 1,018 | 100.0 |
| 大分 | 16 | 3.8 | 44 | 10.4 | 126 | 29.7 | 147 | 34.7 | 91 | 21.5 | 424 | 100.0 |
| 宮崎 | (7-9) | | 24 | 11.1 | 52 | 24.1 | 86 | 39.8 | 47 | 21.8 | 216 | 100.0 |
| 鹿児島 | 26 | 4.4 | 83 | 13.9 | 146 | 24.5 | 222 | 37.2 | 119 | 20.0 | 596 | 100.0 |
| 沖縄 | 16 | 8.7 | 16 | 8.7 | 53 | 29.0 | 65 | 35.5 | 33 | 18.0 | 183 | 100.0 |

| | I 期 | (%) | II 期 | (%) | III 期 | (%) | IV 期 | (%) | 不詳 | (%) | 全体 | (%) |
|-----|--------|------|-------|------|-------|------|-------|------|-------|-----|--------|-------|
| 全体 | 35,855 | 62.1 | 5,307 | 9.2 | 6,087 | 10.5 | 9,622 | 16.7 | 844 | 1.5 | 57,715 | 100.0 |
| 北海道 | 684 | 58.0 | 114 | 9.7 | 137 | 11.6 | 224 | 19.0 | 20 | 1.7 | 1,179 | 100.0 |
| 青森 | 166 | 46.9 | 42 | 11.9 | 56 | 15.8 | 85 | 24.0 | (4-6) | | 354 | 100.0 |
| 岩手 | 690 | 62.6 | 108 | 9.8 | 106 | 9.6 | 176 | 16.0 | 22 | 2.0 | 1,102 | 100.0 |
| 宮城 | 770 | 67.5 | 93 | 8.2 | 108 | 9.5 | 152 | 13.3 | 18 | 1.6 | 1,141 | 100.0 |
| 秋田 | 726 | 62.6 | 107 | 9.2 | 110 | 9.5 | 193 | 16.7 | 23 | 2.0 | 1,159 | 100.0 |
| 山形 | 693 | 66.1 | 99 | 9.4 | 89 | 8.5 | 129 | 12.3 | 38 | 3.6 | 1,048 | 100.0 |
| 福島 | 755 | 70.7 | 75 | 7.0 | 97 | 9.1 | 126 | 11.8 | 15 | 1.4 | 1,068 | 100.0 |
| 茨城 | 484 | 53.4 | 98 | 10.8 | 124 | 13.7 | 194 | 21.4 | (7-9) | | 907 | 100.0 |
| 栃木 | 741 | 63.9 | 102 | 8.8 | 121 | 10.4 | 188 | 16.2 | (7-9) | | 1,159 | 100.0 |
| 群馬 | 511 | 50.0 | 108 | 10.6 | 161 | 15.7 | 228 | 22.3 | 15 | 1.5 | 1,023 | 100.0 |
| 埼玉 | 1,105 | 55.3 | 186 | 9.3 | 264 | 13.2 | 389 | 19.5 | 56 | 2.8 | 2,000 | 100.0 |
| 千葉 | 1,912 | 63.8 | 264 | 8.8 | 252 | 8.4 | 512 | 17.1 | 57 | 1.9 | 2,997 | 100.0 |
| 東京 | 4,160 | 64.7 | 567 | 8.8 | 618 | 9.6 | 998 | 15.5 | 84 | 1.3 | 6,427 | 100.0 |
| 神奈川 | 1,764 | 63.3 | 235 | 8.4 | 298 | 10.7 | 474 | 17.0 | 17 | 0.6 | 2,788 | 100.0 |
| 新潟 | 1,381 | 70.3 | 161 | 8.2 | 163 | 8.3 | 244 | 12.4 | 15 | 0.8 | 1,964 | 100.0 |
| 富山 | 603 | 65.6 | 77 | 8.4 | 72 | 7.8 | 151 | 16.4 | 16 | 1.7 | 919 | 100.0 |
| 石川 | 326 | 64.0 | 47 | 9.2 | 48 | 9.4 | 80 | 15.7 | (7-9) | | 509 | 100.0 |
| 福井 | 475 | 68.1 | 55 | 7.9 | 52 | 7.4 | 105 | 15.0 | 11 | 1.6 | 698 | 100.0 |
| 山梨 | 248 | 62.6 | 32 | 8.1 | 39 | 9.8 | 63 | 15.9 | 14 | 3.5 | 396 | 100.0 |
| 長野 | 810 | 65.3 | 104 | 8.4 | 119 | 9.6 | 184 | 14.8 | 24 | 1.9 | 1,241 | 100.0 |
| 岐阜 | 549 | 52.4 | 110 | 10.5 | 147 | 14.0 | 233 | 22.2 | (7-9) | | 1,048 | 100.0 |
| 静岡 | 1,449 | 62.8 | 207 | 9.0 | 234 | 10.1 | 362 | 15.7 | 56 | 2.4 | 2,308 | 100.0 |
| 愛知 | 1,113 | 50.2 | 240 | 10.8 | 350 | 15.8 | 473 | 21.3 | 40 | 1.8 | 2,216 | 100.0 |
| 三重 | | | | | | | | | | | | |
| 滋賀 | 320 | 54.7 | 57 | 9.7 | 68 | 11.6 | 128 | 21.9 | 12 | 2.1 | 585 | 100.0 |
| 京都 | 656 | 65.5 | 95 | 9.5 | 99 | 9.9 | 133 | 13.3 | 18 | 1.8 | 1,001 | 100.0 |
| 大阪 | 2,422 | 61.9 | 346 | 8.8 | 423 | 10.8 | 681 | 17.4 | 43 | 1.1 | 3,915 | 100.0 |
| 兵庫 | 1,210 | 60.8 | 181 | 9.1 | 225 | 11.3 | 352 | 17.7 | 21 | 1.1 | 1,989 | 100.0 |
| 奈良 | 569 | 63.5 | 82 | 9.2 | 96 | 10.7 | 138 | 15.4 | 11 | 1.2 | 896 | 100.0 |
| 和歌山 | 421 | 65.0 | 52 | 8.0 | 71 | 11.0 | 94 | 14.5 | 10 | 1.5 | 648 | 100.0 |
| 鳥取 | 295 | 60.0 | 51 | 10.4 | 44 | 8.9 | 95 | 19.3 | (7-9) | | 492 | 100.0 |
| 島根 | 387 | 66.2 | 53 | 9.1 | 58 | 9.9 | 85 | 14.5 | (1-3) | | 585 | 100.0 |
| 岡山 | 944 | 63.9 | 142 | 9.6 | 137 | 9.3 | 238 | 16.1 | 16 | 1.1 | 1,477 | 100.0 |
| 広島 | 900 | 64.5 | 122 | 8.7 | 158 | 11.3 | 207 | 14.8 | (7-9) | | 1,395 | 100.0 |
| 山口 | 226 | 58.1 | 38 | 9.8 | 46 | 11.8 | 74 | 19.0 | (4-6) | | 389 | 100.0 |
| 徳島 | | | | | | | | | | | | |
| 香川 | 527 | 65.1 | 84 | 10.4 | 67 | 8.3 | 115 | 14.2 | 16 | 2.0 | 809 | 100.0 |
| 愛媛 | 655 | 59.7 | 103 | 9.4 | 109 | 9.9 | 225 | 20.5 | (4-6) | | 1,097 | 100.0 |
| 高知 | 338 | 66.3 | 48 | 9.4 | 51 | 10.0 | 73 | 14.3 | 0 | 0.0 | 510 | 100.0 |
| 福岡 | 1,421 | 61.5 | 234 | 10.1 | 254 | 11.0 | 372 | 16.1 | 31 | 1.3 | 2,312 | 100.0 |
| 佐賀 | 184 | 56.4 | 28 | 8.6 | 41 | 12.6 | 72 | 22.1 | (1-3) | | 326 | 100.0 |
| 長崎 | 580 | 64.9 | 103 | 11.5 | 81 | 9.1 | 114 | 12.8 | 15 | 1.7 | 893 | 100.0 |
| 熊本 | 689 | 67.7 | 87 | 8.5 | 88 | 8.6 | 138 | 13.6 | 16 | 1.6 | 1,018 | 100.0 |
| 大分 | 226 | 53.3 | 39 | 9.2 | 67 | 15.8 | 85 | 20.0 | (7-9) | | 424 | 100.0 |
| 宮崎 | 132 | 61.1 | 18 | 8.3 | 18 | 8.3 | 43 | 19.9 | (4-6) | | 216 | 100.0 |
| 鹿児島 | 366 | 61.4 | 54 | 9.1 | 62 | 10.4 | 107 | 18.0 | (7-9) | | 596 | 100.0 |
| 沖縄 | 93 | 50.8 | 24 | 13.1 | 29 | 15.8 | 35 | 19.1 | (1-3) | | 183 | 100.0 |

| | 無 (%) | | 有 (%) | | 原発巣・ 治療/非 治療の別 不詳 (%) | | | | | | 全体 (%) | |
|-----|--------|------|--------|------|--------------------------------|-------------------|--------------------------------|-----|-------|-----|--------|-------|
| | | | | | 原発巣・ 治療切除 (%) | 原発巣・ 非治療切除 (%) | 原発巣・ 治療/非 治療の別 不詳 (%) | | | | | |
| 全体 | 11,319 | 19.6 | 46,396 | 80.4 | 43,394 | 75.2 | 2,458 | 4.3 | 544 | 0.9 | 57,715 | 100.0 |
| 北海道 | 260 | 22.1 | 919 | 77.9 | 860 | 72.9 | 49 | 4.2 | 10 | 0.8 | 1,179 | 100.0 |
| 青森 | 98 | 27.7 | 256 | 72.3 | 219 | 61.9 | 32 | 9.0 | (4-6) | | 354 | 100.0 |
| 岩手 | 205 | 18.6 | 897 | 81.4 | 823 | 74.7 | 73 | 6.6 | (1-3) | | 1,102 | 100.0 |
| 宮城 | 209 | 18.3 | 932 | 81.7 | 897 | 78.6 | 30 | 2.6 | (4-6) | | 1,141 | 100.0 |
| 秋田 | 259 | 22.3 | 900 | 77.7 | 844 | 72.8 | 43 | 3.7 | 13 | 1.1 | 1,159 | 100.0 |
| 山形 | 174 | 16.6 | 874 | 83.4 | 839 | 80.1 | 31 | 3.0 | (4-6) | | 1,048 | 100.0 |
| 福島 | 158 | 14.8 | 910 | 85.2 | 836 | 78.3 | 62 | 5.8 | 12 | 1.1 | 1,068 | 100.0 |
| 茨城 | 220 | 24.3 | 687 | 75.7 | 609 | 67.1 | 63 | 6.9 | 15 | 1.7 | 907 | 100.0 |
| 栃木 | 210 | 18.1 | 949 | 81.9 | 883 | 76.2 | 52 | 4.5 | 14 | 1.2 | 1,159 | 100.0 |
| 群馬 | 283 | 27.7 | 740 | 72.3 | 678 | 66.3 | 45 | 4.4 | 17 | 1.7 | 1,023 | 100.0 |
| 埼玉 | 499 | 25.0 | 1,501 | 75.1 | 1,363 | 68.2 | 83 | 4.2 | 55 | 2.8 | 2,000 | 100.0 |
| 千葉 | 640 | 21.4 | 2,357 | 78.6 | 2,183 | 72.8 | 121 | 4.0 | 53 | 1.8 | 2,997 | 100.0 |
| 東京 | 1,090 | 17.0 | 5,337 | 83.0 | 5,009 | 77.9 | 284 | 4.4 | 44 | 0.7 | 6,427 | 100.0 |
| 神奈川 | 574 | 20.6 | 2,214 | 79.4 | 2,121 | 76.1 | 63 | 2.3 | 30 | 1.1 | 2,788 | 100.0 |
| 新潟 | 258 | 13.1 | 1,706 | 86.9 | 1,590 | 81.0 | 109 | 5.5 | (7-9) | | 1,964 | 100.0 |
| 富山 | 193 | 21.0 | 726 | 79.0 | 681 | 74.1 | 39 | 4.2 | (4-6) | | 919 | 100.0 |
| 石川 | 82 | 16.1 | 427 | 83.9 | 397 | 78.0 | 25 | 4.9 | (4-6) | | 509 | 100.0 |
| 福井 | 131 | 18.8 | 567 | 81.2 | 537 | 76.9 | 18 | 2.6 | 12 | 1.7 | 698 | 100.0 |
| 山梨 | 85 | 21.5 | 311 | 78.5 | 297 | 75.0 | 13 | 3.3 | (1-3) | | 396 | 100.0 |
| 長野 | 226 | 18.2 | 1,015 | 81.8 | 952 | 76.7 | 45 | 3.6 | 18 | 1.5 | 1,241 | 100.0 |
| 岐阜 | 268 | 25.6 | 780 | 74.4 | 722 | 68.9 | 57 | 5.4 | (1-3) | | 1,048 | 100.0 |
| 静岡 | 474 | 20.5 | 1,834 | 79.5 | 1,744 | 75.6 | 83 | 3.6 | (7-9) | | 2,308 | 100.0 |
| 愛知 | 585 | 26.4 | 1,631 | 73.6 | 1,539 | 69.4 | 81 | 3.7 | 11 | 0.5 | 2,216 | 100.0 |
| 三重 | | | | | | | | | | | | |
| 滋賀 | 136 | 23.2 | 449 | 76.8 | 406 | 69.4 | 34 | 5.8 | (7-9) | | 585 | 100.0 |
| 京都 | 187 | 18.7 | 814 | 81.3 | 759 | 75.8 | 41 | 4.1 | 14 | 1.4 | 1,001 | 100.0 |
| 大阪 | 763 | 19.5 | 3,152 | 80.5 | 2,979 | 76.1 | 152 | 3.9 | 21 | 0.5 | 3,915 | 100.0 |
| 兵庫 | 364 | 18.3 | 1,625 | 81.7 | 1,498 | 75.3 | 84 | 4.2 | 43 | 2.2 | 1,989 | 100.0 |
| 奈良 | 162 | 18.1 | 734 | 81.9 | 682 | 76.1 | 37 | 4.1 | 15 | 1.7 | 896 | 100.0 |
| 和歌山 | 114 | 17.6 | 534 | 82.4 | 502 | 77.5 | 26 | 4.0 | (4-6) | | 648 | 100.0 |
| 鳥取 | 101 | 20.5 | 391 | 79.5 | 367 | 74.6 | 22 | 4.5 | (1-3) | | 492 | 100.0 |
| 島根 | 144 | 24.6 | 441 | 75.4 | 421 | 72.0 | 16 | 2.7 | (4-6) | | 585 | 100.0 |
| 岡山 | 252 | 17.1 | 1,225 | 82.9 | 1,138 | 77.0 | 82 | 5.6 | (4-6) | | 1,477 | 100.0 |
| 広島 | 227 | 16.3 | 1,168 | 83.7 | 1,107 | 79.4 | 57 | 4.1 | (4-6) | | 1,395 | 100.0 |
| 山口 | 84 | 21.6 | 305 | 78.4 | 265 | 68.1 | 36 | 9.3 | (4-6) | | 389 | 100.0 |
| 徳島 | | | | | | | | | | | | |
| 香川 | 153 | 18.9 | 656 | 81.1 | 632 | 78.1 | 20 | 2.5 | (4-6) | | 809 | 100.0 |
| 愛媛 | 214 | 19.5 | 883 | 80.5 | 805 | 73.4 | 66 | 6.0 | 12 | 1.1 | 1,097 | 100.0 |
| 高知 | 51 | 10.0 | 459 | 90.0 | 435 | 85.3 | 24 | 4.7 | 0 | 0.0 | 510 | 100.0 |
| 福岡 | 439 | 19.0 | 1,873 | 81.0 | 1,777 | 76.9 | 88 | 3.8 | (7-9) | | 2,312 | 100.0 |
| 佐賀 | 76 | 23.3 | 250 | 76.7 | 235 | 72.1 | 14 | 4.3 | (1-3) | | 326 | 100.0 |
| 長崎 | 111 | 12.4 | 782 | 87.6 | 708 | 79.3 | 46 | 5.2 | 28 | 3.1 | 893 | 100.0 |
| 熊本 | 186 | 18.3 | 832 | 81.7 | 799 | 78.5 | 25 | 2.5 | (7-9) | | 1,018 | 100.0 |
| 大分 | 93 | 21.9 | 331 | 78.1 | 308 | 72.6 | 21 | 5.0 | (1-3) | | 424 | 100.0 |
| 宮崎 | 54 | 25.0 | 162 | 75.0 | 151 | 69.9 | (7-9) | | (1-3) | | 216 | 100.0 |
| 鹿児島 | 115 | 19.3 | 481 | 80.7 | 430 | 72.1 | 49 | 8.2 | (1-3) | | 596 | 100.0 |
| 沖縄 | 44 | 24.0 | 139 | 76.0 | 134 | 73.2 | (4-6) | | (1-3) | | 183 | 100.0 |

| | がん検診 | (%) | 健康診断・ 人間ドック | (%) | 他疾患経過 観察中 | (%) | その他 | (%) | 全体 | (%) |
|-----|-------|------|----------------|------|--------------|------|--------|------|--------|-------|
| 全体 | 6,014 | 10.4 | 6,989 | 12.1 | 18,128 | 31.4 | 26,584 | 46.1 | 57,715 | 100.0 |
| 北海道 | 94 | 8.0 | 127 | 10.8 | 381 | 32.3 | 577 | 48.9 | 1,179 | 100.0 |
| 青森 | 26 | 7.3 | 53 | 15.0 | 115 | 32.5 | 160 | 45.2 | 354 | 100.0 |
| 岩手 | 205 | 18.6 | 32 | 2.9 | 397 | 36.0 | 468 | 42.5 | 1,102 | 100.0 |
| 宮城 | 262 | 23.0 | 56 | 4.9 | 335 | 29.4 | 488 | 42.8 | 1,141 | 100.0 |
| 秋田 | 90 | 7.8 | 107 | 9.2 | 392 | 33.8 | 570 | 49.2 | 1,159 | 100.0 |
| 山形 | 269 | 25.7 | 74 | 7.1 | 262 | 25.0 | 443 | 42.3 | 1,048 | 100.0 |
| 福島 | 199 | 18.6 | 102 | 9.6 | 311 | 29.1 | 456 | 42.7 | 1,068 | 100.0 |
| 茨城 | 107 | 11.8 | 91 | 10.0 | 244 | 26.9 | 465 | 51.3 | 907 | 100.0 |
| 栃木 | 155 | 13.4 | 135 | 11.6 | 362 | 31.2 | 507 | 43.7 | 1,159 | 100.0 |
| 群馬 | 127 | 12.4 | 117 | 11.4 | 224 | 21.9 | 555 | 54.3 | 1,023 | 100.0 |
| 埼玉 | 187 | 9.4 | 231 | 11.6 | 512 | 25.6 | 1,070 | 53.5 | 2,000 | 100.0 |
| 千葉 | 323 | 10.8 | 327 | 10.9 | 1,055 | 35.2 | 1,292 | 43.1 | 2,997 | 100.0 |
| 東京 | 561 | 8.7 | 1,167 | 18.2 | 2,075 | 32.3 | 2,624 | 40.8 | 6,427 | 100.0 |
| 神奈川 | 239 | 8.6 | 369 | 13.2 | 968 | 34.7 | 1,212 | 43.5 | 2,788 | 100.0 |
| 新潟 | 375 | 19.1 | 212 | 10.8 | 722 | 36.8 | 655 | 33.4 | 1,964 | 100.0 |
| 富山 | 196 | 21.3 | 94 | 10.2 | 311 | 33.8 | 318 | 34.6 | 919 | 100.0 |
| 石川 | 62 | 12.2 | 37 | 7.3 | 191 | 37.5 | 219 | 43.0 | 509 | 100.0 |
| 福井 | 42 | 6.0 | 93 | 13.3 | 227 | 32.5 | 336 | 48.1 | 698 | 100.0 |
| 山梨 | 20 | 5.1 | 100 | 25.3 | 132 | 33.3 | 144 | 36.4 | 396 | 100.0 |
| 長野 | 69 | 5.6 | 253 | 20.4 | 434 | 35.0 | 485 | 39.1 | 1,241 | 100.0 |
| 岐阜 | 69 | 6.6 | 105 | 10.0 | 277 | 26.4 | 597 | 57.0 | 1,048 | 100.0 |
| 静岡 | 352 | 15.3 | 323 | 14.0 | 591 | 25.6 | 1,042 | 45.1 | 2,308 | 100.0 |
| 愛知 | 240 | 10.8 | 290 | 13.1 | 500 | 22.6 | 1,186 | 53.5 | 2,216 | 100.0 |
| 三重 | | | | | | | | | | |
| 滋賀 | 20 | 3.4 | 65 | 11.1 | 170 | 29.1 | 330 | 56.4 | 585 | 100.0 |
| 京都 | 37 | 3.7 | 149 | 14.9 | 381 | 38.1 | 434 | 43.4 | 1,001 | 100.0 |
| 大阪 | 214 | 5.5 | 423 | 10.8 | 1,287 | 32.9 | 1,991 | 50.9 | 3,915 | 100.0 |
| 兵庫 | 113 | 5.7 | 204 | 10.3 | 739 | 37.2 | 933 | 46.9 | 1,989 | 100.0 |
| 奈良 | 51 | 5.7 | 97 | 10.8 | 317 | 35.4 | 431 | 48.1 | 896 | 100.0 |
| 和歌山 | 66 | 10.2 | 76 | 11.7 | 259 | 40.0 | 247 | 38.1 | 648 | 100.0 |
| 鳥取 | 96 | 19.5 | 46 | 9.3 | 133 | 27.0 | 217 | 44.1 | 492 | 100.0 |
| 島根 | 30 | 5.1 | 87 | 14.9 | 200 | 34.2 | 268 | 45.8 | 585 | 100.0 |
| 岡山 | 178 | 12.1 | 166 | 11.2 | 526 | 35.6 | 607 | 41.1 | 1,477 | 100.0 |
| 広島 | 168 | 12.0 | 188 | 13.5 | 434 | 31.1 | 605 | 43.4 | 1,395 | 100.0 |
| 山口 | 31 | 8.0 | 46 | 11.8 | 112 | 28.8 | 200 | 51.4 | 389 | 100.0 |
| 徳島 | | | | | | | | | | |
| 香川 | 69 | 8.5 | 76 | 9.4 | 252 | 31.1 | 412 | 50.9 | 809 | 100.0 |
| 愛媛 | 89 | 8.1 | 100 | 9.1 | 344 | 31.4 | 564 | 51.4 | 1,097 | 100.0 |
| 高知 | 57 | 11.2 | 33 | 6.5 | 112 | 22.0 | 308 | 60.4 | 510 | 100.0 |
| 福岡 | 201 | 8.7 | 267 | 11.5 | 714 | 30.9 | 1,130 | 48.9 | 2,312 | 100.0 |
| 佐賀 | 30 | 9.2 | 16 | 4.9 | 100 | 30.7 | 180 | 55.2 | 326 | 100.0 |
| 長崎 | 107 | 12.0 | 85 | 9.5 | 267 | 29.9 | 434 | 48.6 | 893 | 100.0 |
| 熊本 | 45 | 4.4 | 191 | 18.8 | 271 | 26.6 | 511 | 50.2 | 1,018 | 100.0 |
| 大分 | 28 | 6.6 | 44 | 10.4 | 128 | 30.2 | 224 | 52.8 | 424 | 100.0 |
| 宮崎 | 11 | 5.1 | 23 | 10.6 | 64 | 29.6 | 118 | 54.6 | 216 | 100.0 |
| 鹿児島 | 45 | 7.6 | 57 | 9.6 | 176 | 29.5 | 318 | 53.4 | 596 | 100.0 |
| 沖縄 | 18 | 9.8 | 27 | 14.8 | 47 | 25.7 | 91 | 49.7 | 183 | 100.0 |

| | 集計対象 施設数 | 集計対象 者数 | 死亡者数 | 打ち切り 者数 | 把握割合 (%) | 実測生存 率(%) | 相対生存 率(%) | 95%CI low | 95%CI high |
|-----|-------------|------------|--------|------------|-------------|--------------|--------------|--------------|---------------|
| 全体 | 365 | 49,626 | 17,987 | 1,079 | 97.8 | 63.4 | 72.8 | 72.3 | 73.3 |
| 北海道 | 9 | 1,211 | 435 | 56 | 95.4 | 63.3 | 72.6 | 69.4 | 75.6 |
| 青森 | 3 | 474 | 170 | 35 | 92.6 | 63.7 | 71.2 | 66.1 | 75.8 |
| 岩手 | 8 | 1,088 | 448 | 15 | 98.6 | 58.5 | 67.9 | 64.4 | 71.3 |
| 宮城 | 6 | 795 | 286 | 15 | 98.1 | 63.6 | 72.7 | 68.7 | 76.4 |
| 秋田 | 9 | 947 | 365 | 14 | 98.5 | 61.2 | 71.8 | 68.0 | 75.3 |
| 山形 | 5 | 702 | 251 | (4-6) | 99.1 | 64.1 | 74.0 | 69.8 | 78.0 |
| 福島 | 6 | 725 | 277 | 18 | 97.5 | 61.2 | 70.5 | 66.2 | 74.5 |
| 茨城 | 7 | 794 | 316 | 10 | 98.7 | 59.9 | 67.9 | 63.9 | 71.6 |
| 栃木 | 5 | 905 | 318 | (4-6) | 99.3 | 64.8 | 73.3 | 69.7 | 76.7 |
| 群馬 | 9 | 1,016 | 400 | 20 | 98.0 | 60.2 | 68.7 | 65.2 | 72.1 |
| 埼玉 | 12 | 1,895 | 676 | 46 | 97.6 | 63.9 | 72.4 | 69.9 | 74.9 |
| 千葉 | 14 | 2,322 | 818 | 38 | 98.4 | 64.5 | 72.5 | 70.2 | 74.6 |
| 東京 | 26 | 5,498 | 1,726 | 157 | 97.1 | 68.2 | 76.7 | 75.3 | 78.1 |
| 神奈川 | 15 | 2,792 | 992 | 60 | 97.9 | 64.2 | 73.4 | 71.3 | 75.4 |
| 新潟 | 8 | 1,168 | 426 | 25 | 97.9 | 63.3 | 72.7 | 69.4 | 75.8 |
| 富山 | 6 | 614 | 237 | 12 | 98.0 | 61.2 | 71.5 | 66.8 | 75.9 |
| 石川 | 5 | 339 | 123 | (4-6) | 98.5 | 63.5 | 73.8 | 67.5 | 79.5 |
| 福井 | 4 | 557 | 186 | (4-6) | 99.1 | 66.5 | 76.2 | 71.5 | 80.5 |
| 山梨 | 3 | 338 | 124 | 19 | 94.4 | 62.0 | 73.1 | 66.6 | 79.1 |
| 長野 | 10 | 1,141 | 455 | 22 | 98.1 | 59.8 | 70.9 | 67.5 | 74.2 |
| 岐阜 | 7 | 983 | 363 | (7-9) | 99.2 | 62.9 | 73.1 | 69.5 | 76.5 |
| 静岡 | 12 | 2,013 | 752 | 13 | 99.4 | 62.6 | 72.1 | 69.6 | 74.5 |
| 愛知 | 12 | 2,274 | 855 | 61 | 97.3 | 61.9 | 70.3 | 68.0 | 72.6 |
| 三重 | 1 | | | | | | | | |
| 滋賀 | 6 | 557 | 227 | 46 | 91.7 | 58.9 | 69.0 | 64.1 | 73.7 |
| 京都 | 7 | 878 | 296 | 23 | 97.4 | 65.8 | 76.4 | 72.6 | 79.9 |
| 大阪 | 21 | 3,405 | 1,125 | 68 | 98.0 | 66.6 | 76.1 | 74.2 | 77.9 |
| 兵庫 | 12 | 1,579 | 551 | 28 | 98.2 | 64.8 | 74.2 | 71.5 | 76.9 |
| 奈良 | 6 | 597 | 216 | 17 | 97.2 | 63.3 | 73.4 | 68.8 | 77.8 |
| 和歌山 | 3 | 538 | 208 | 13 | 97.6 | 60.9 | 70.2 | 65.3 | 74.8 |
| 鳥取 | 5 | 348 | 139 | (4-6) | 98.9 | 59.8 | 70.6 | 64.2 | 76.4 |
| 島根 | 5 | 545 | 210 | 11 | 98.0 | 61.1 | 72.7 | 67.7 | 77.5 |
| 岡山 | 9 | 1,085 | 415 | 17 | 98.4 | 61.5 | 71.2 | 67.7 | 74.5 |
| 広島 | 8 | 1,061 | 364 | 28 | 97.4 | 65.4 | 74.9 | 71.5 | 78.1 |
| 山口 | 4 | 426 | 170 | (4-6) | 98.6 | 59.7 | 69.6 | 64.0 | 74.9 |
| 徳島 | 1 | | | | | | | | |
| 香川 | 5 | 539 | 205 | (7-9) | 98.7 | 61.7 | 72.3 | 67.3 | 77.0 |
| 愛媛 | 7 | 853 | 350 | 23 | 97.3 | 58.6 | 68.7 | 64.7 | 72.5 |
| 高知 | 3 | 407 | 147 | (1-3) | 99.8 | 63.9 | 74.7 | 69.0 | 79.9 |
| 福岡 | 15 | 2,103 | 789 | 31 | 98.5 | 62.2 | 71.6 | 69.1 | 73.9 |
| 佐賀 | 3 | 274 | 118 | (1-3) | 98.9 | 56.8 | 66.5 | 59.3 | 73.0 |
| 長崎 | 7 | 933 | 308 | 16 | 98.3 | 66.7 | 77.8 | 74.1 | 81.2 |
| 熊本 | 11 | 1,057 | 410 | 29 | 97.3 | 60.8 | 70.9 | 67.4 | 74.3 |
| 大分 | 6 | 324 | 150 | (1-3) | 99.1 | 53.6 | 63.0 | 56.4 | 69.2 |
| 宮崎 | 3 | 164 | 60 | (7-9) | 94.5 | 62.3 | 72.3 | 63.0 | 80.5 |
| 鹿児島 | 11 | 637 | 234 | 14 | 97.8 | 62.9 | 74.5 | 69.9 | 78.8 |
| 沖縄 | 5 | 401 | 170 | (7-9) | 97.8 | 57.2 | 65.0 | 59.3 | 70.3 |

| | 集計対象者数 | 死亡者数 | 打ち切り者数 | 把握割合(%) | 実測生存率(%) | 相対生存率(%) | 95%CI low | 95%CI high |
|-----|--------|-------|--------|---------|----------|----------|-----------|------------|
| 全体 | 12,957 | 2,209 | 322 | 97.5 | 82.8 | 94.8 | 94.0 | 95.5 |
| 北海道 | 297 | 44 | 15 | 94.9 | 84.9 | 96.1 | 90.9 | 100.0 |
| 青森 | 110 | 16 | 15 | 86.4 | 85.2 | 96.5 | 87.2 | 100.0 |
| 岩手 | 275 | 56 | (4-6) | 98.2 | 79.4 | 92.2 | 86.0 | 97.2 |
| 宮城 | 207 | 37 | (4-6) | 97.6 | 81.8 | 92.3 | 85.5 | 97.6 |
| 秋田 | 250 | 55 | (1-3) | 99.6 | 78.0 | 91.6 | 85.0 | 97.1 |
| 山形 | 220 | 46 | (4-6) | 98.2 | 78.9 | 91.1 | 84.2 | 96.7 |
| 福島 | 173 | 37 | (4-6) | 97.1 | 78.2 | 88.3 | 80.4 | 94.5 |
| 茨城 | 180 | 39 | 0 | 100.0 | 78.3 | 89.0 | 81.3 | 95.0 |
| 栃木 | 264 | 38 | (1-3) | 98.9 | 85.6 | 96.4 | 90.9 | 100.0 |
| 群馬 | 254 | 44 | (4-6) | 98.4 | 82.5 | 94.4 | 88.3 | 99.1 |
| 埼玉 | 502 | 78 | 12 | 97.6 | 84.3 | 95.7 | 91.7 | 99.0 |
| 千葉 | 629 | 94 | 15 | 97.6 | 84.9 | 95.4 | 92.0 | 98.3 |
| 東京 | 1,596 | 215 | 59 | 96.3 | 86.3 | 97.1 | 95.1 | 98.9 |
| 神奈川 | 734 | 107 | 19 | 97.4 | 85.3 | 97.9 | 94.7 | 100.0 |
| 新潟 | 327 | 59 | (7-9) | 97.9 | 81.8 | 92.9 | 87.6 | 97.2 |
| 富山 | 169 | 35 | (1-3) | 98.2 | 79.2 | 92.3 | 84.2 | 98.6 |
| 石川 | 84 | 18 | (1-3) | 96.4 | 78.2 | 88.4 | 76.5 | 96.9 |
| 福井 | 140 | 27 | (1-3) | 97.9 | 80.5 | 91.5 | 82.9 | 98.0 |
| 山梨 | 97 | 15 | (4-6) | 93.8 | 84.0 | 99.0 | 88.2 | 100.0 |
| 長野 | 314 | 61 | (7-9) | 97.5 | 80.4 | 93.3 | 87.7 | 98.0 |
| 岐阜 | 237 | 43 | (1-3) | 99.6 | 81.8 | 94.7 | 88.3 | 99.8 |
| 静岡 | 504 | 98 | (1-3) | 99.6 | 80.5 | 93.2 | 88.9 | 96.9 |
| 愛知 | 581 | 92 | 15 | 97.4 | 83.9 | 95.6 | 91.9 | 98.8 |
| 三重 | | | | | | | | |
| 滋賀 | 125 | 32 | 13 | 89.6 | 73.9 | 90.5 | 79.8 | 99.0 |
| 京都 | 233 | 35 | (4-6) | 98.3 | 84.9 | 97.3 | 91.2 | 100.0 |
| 大阪 | 869 | 144 | 14 | 98.4 | 83.3 | 94.8 | 91.8 | 97.5 |
| 兵庫 | 376 | 52 | (7-9) | 97.6 | 86.0 | 99.2 | 94.6 | 100.0 |
| 奈良 | 150 | 23 | (1-3) | 98.0 | 84.5 | 96.9 | 89.0 | 100.0 |
| 和歌山 | 147 | 34 | (4-6) | 95.9 | 76.4 | 86.3 | 77.5 | 93.2 |
| 鳥取 | 81 | 15 | (1-3) | 98.8 | 81.3 | 94.4 | 82.3 | 100.0 |
| 島根 | 139 | 27 | (4-6) | 97.1 | 80.4 | 95.6 | 86.5 | 100.0 |
| 岡山 | 264 | 53 | (1-3) | 98.9 | 79.8 | 91.7 | 85.5 | 96.8 |
| 広島 | 324 | 47 | (7-9) | 97.8 | 85.4 | 97.8 | 92.8 | 100.0 |
| 山口 | 107 | 20 | (1-3) | 99.1 | 81.2 | 94.3 | 84.0 | 100.0 |
| 徳島 | | | | | | | | |
| 香川 | 138 | 26 | (4-6) | 97.1 | 80.8 | 93.7 | 84.8 | 100.0 |
| 愛媛 | 196 | 46 | 11 | 94.4 | 76.1 | 88.6 | 80.8 | 94.9 |
| 高知 | 95 | 17 | 0 | 100.0 | 82.1 | 96.3 | 85.4 | 100.0 |
| 福岡 | 564 | 93 | 11 | 98.0 | 83.3 | 94.4 | 90.6 | 97.6 |
| 佐賀 | 55 | 14 | (1-3) | 98.2 | 74.5 | 87.5 | 71.4 | 98.7 |
| 長崎 | 242 | 49 | (1-3) | 99.2 | 79.7 | 94.2 | 87.6 | 99.6 |
| 熊本 | 276 | 45 | (7-9) | 97.5 | 83.6 | 96.6 | 90.9 | 100.0 |
| 大分 | 68 | 16 | (1-3) | 98.5 | 76.3 | 90.1 | 75.9 | 100.0 |
| 宮崎 | 42 | (4-6) | (1-3) | 95.2 | 85.5 | 100.0 | 86.0 | 100.0 |
| 鹿児島 | 150 | 29 | (4-6) | 96.0 | 80.2 | 95.4 | 86.6 | 100.0 |
| 沖縄 | 95 | 18 | (1-3) | 97.9 | 80.7 | 92.5 | 81.6 | 100.0 |

| | 集計対象者数 | 死亡者数 | 打ち切り者数 | 把握割合(%) | 実測生存率(%) | 相対生存率(%) | 95%CI low | 95%CI high |
|-----|--------|-------|--------|---------|----------|----------|-----------|------------|
| 全体 | 13,284 | 3,152 | 314 | 97.6 | 76.0 | 89.3 | 88.5 | 90.2 |
| 北海道 | 324 | 67 | 16 | 95.1 | 79.0 | 92.0 | 86.3 | 96.8 |
| 青森 | 135 | 34 | (7-9) | 93.3 | 74.4 | 82.7 | 73.4 | 90.0 |
| 岩手 | 287 | 87 | (4-6) | 98.3 | 69.3 | 82.6 | 75.8 | 88.6 |
| 宮城 | 212 | 49 | (1-3) | 99.1 | 76.8 | 91.3 | 83.8 | 97.4 |
| 秋田 | 265 | 67 | (4-6) | 97.7 | 74.5 | 88.5 | 81.7 | 94.2 |
| 山形 | 174 | 41 | (1-3) | 98.9 | 76.3 | 89.1 | 80.8 | 95.7 |
| 福島 | 201 | 55 | (7-9) | 96.5 | 72.1 | 85.0 | 76.9 | 91.7 |
| 茨城 | 222 | 60 | (4-6) | 97.7 | 72.5 | 83.3 | 75.9 | 89.5 |
| 栃木 | 231 | 61 | (1-3) | 99.1 | 73.4 | 84.4 | 77.2 | 90.4 |
| 群馬 | 262 | 71 | (7-9) | 97.3 | 72.6 | 84.4 | 77.6 | 90.2 |
| 埼玉 | 471 | 101 | (7-9) | 98.5 | 78.5 | 89.8 | 85.2 | 93.7 |
| 千葉 | 588 | 126 | 11 | 98.1 | 78.3 | 89.5 | 85.4 | 93.0 |
| 東京 | 1,422 | 294 | 35 | 97.5 | 79.1 | 90.5 | 88.0 | 92.9 |
| 神奈川 | 736 | 154 | 21 | 97.1 | 78.8 | 92.1 | 88.4 | 95.4 |
| 新潟 | 304 | 77 | (7-9) | 97.0 | 74.4 | 87.5 | 81.3 | 92.9 |
| 富山 | 140 | 34 | (1-3) | 98.6 | 75.7 | 90.7 | 81.1 | 98.3 |
| 石川 | 97 | 20 | (1-3) | 99.0 | 79.3 | 95.3 | 83.8 | 100.0 |
| 福井 | 151 | 30 | (1-3) | 99.3 | 80.1 | 94.7 | 86.0 | 100.0 |
| 山梨 | 80 | 16 | (4-6) | 95.0 | 79.4 | 93.6 | 80.9 | 100.0 |
| 長野 | 303 | 98 | (4-6) | 98.3 | 67.6 | 84.6 | 77.5 | 90.8 |
| 岐阜 | 284 | 64 | (1-3) | 99.3 | 77.4 | 91.9 | 85.6 | 97.1 |
| 静岡 | 538 | 126 | (4-6) | 99.1 | 76.6 | 90.0 | 85.5 | 93.9 |
| 愛知 | 526 | 133 | (7-9) | 98.5 | 74.5 | 86.3 | 81.7 | 90.4 |
| 三重 | | | | | | | | |
| 滋賀 | 147 | 45 | 16 | 89.1 | 68.9 | 81.8 | 72.0 | 89.9 |
| 京都 | 238 | 48 | 10 | 95.8 | 79.4 | 95.3 | 88.3 | 100.0 |
| 大阪 | 968 | 219 | 17 | 98.2 | 77.2 | 90.0 | 86.7 | 92.9 |
| 兵庫 | 432 | 95 | 10 | 97.7 | 77.8 | 90.3 | 85.3 | 94.5 |
| 奈良 | 154 | 27 | (7-9) | 94.8 | 82.1 | 96.9 | 88.5 | 100.0 |
| 和歌山 | 144 | 38 | (4-6) | 95.8 | 73.0 | 87.5 | 77.8 | 95.4 |
| 鳥取 | 102 | 26 | (1-3) | 99.0 | 74.5 | 93.2 | 81.1 | 100.0 |
| 島根 | 156 | 44 | (1-3) | 98.1 | 71.6 | 88.9 | 79.2 | 96.9 |
| 岡山 | 296 | 71 | (4-6) | 98.0 | 75.9 | 90.9 | 84.6 | 96.3 |
| 広島 | 285 | 64 | (7-9) | 96.8 | 77.4 | 91.9 | 85.6 | 97.2 |
| 山口 | 120 | 25 | (1-3) | 99.2 | 79.2 | 92.0 | 82.2 | 99.3 |
| 徳島 | | | | | | | | |
| 香川 | 148 | 33 | (1-3) | 99.3 | 77.7 | 94.1 | 84.9 | 100.0 |
| 愛媛 | 242 | 69 | (7-9) | 97.1 | 71.0 | 87.2 | 79.6 | 93.8 |
| 高知 | 124 | 38 | (1-3) | 99.2 | 69.3 | 83.8 | 73.0 | 92.7 |
| 福岡 | 548 | 116 | 10 | 98.2 | 78.6 | 93.2 | 88.8 | 97.0 |
| 佐賀 | 78 | 21 | (1-3) | 97.4 | 72.8 | 86.3 | 72.8 | 96.5 |
| 長崎 | 305 | 86 | (7-9) | 97.7 | 71.4 | 85.4 | 78.9 | 91.1 |
| 熊本 | 311 | 96 | 11 | 96.5 | 68.5 | 83.2 | 76.5 | 89.2 |
| 大分 | 94 | 21 | (1-3) | 97.9 | 77.5 | 92.7 | 80.8 | 100.0 |
| 宮崎 | 47 | 11 | (1-3) | 93.6 | 76.0 | 86.3 | 69.2 | 97.6 |
| 鹿児島 | 192 | 47 | (4-6) | 97.9 | 75.2 | 91.9 | 83.6 | 98.6 |
| 沖縄 | 101 | 26 | (4-6) | 96.0 | 73.9 | 85.8 | 74.4 | 94.6 |

| | 集計対象 者数 | 死亡者数 | 打ち切り者 数 | 把握割合 (%) | 実測生存 率(%) | 相対生存 率(%) | 95%CI low | 95%CI high |
|-----|------------|-------|------------|-------------|--------------|--------------|--------------|---------------|
| 全体 | 12,842 | 3,998 | 247 | 98.1 | 68.6 | 77.8 | 76.9 | 78.7 |
| 北海道 | 291 | 82 | 14 | 95.2 | 71.1 | 80.9 | 74.4 | 86.5 |
| 青森 | 122 | 34 | (7-9) | 93.4 | 71.6 | 79.3 | 69.3 | 87.3 |
| 岩手 | 299 | 115 | (1-3) | 99.7 | 61.5 | 70.4 | 63.8 | 76.5 |
| 宮城 | 213 | 64 | (1-3) | 98.6 | 69.7 | 78.2 | 70.7 | 84.6 |
| 秋田 | 249 | 94 | (4-6) | 98.4 | 62.0 | 72.2 | 64.8 | 78.9 |
| 山形 | 184 | 55 | 0 | 100.0 | 70.1 | 79.8 | 71.6 | 86.7 |
| 福島 | 206 | 61 | (4-6) | 98.1 | 70.0 | 80.3 | 72.5 | 87.0 |
| 茨城 | 216 | 72 | (1-3) | 99.1 | 66.6 | 74.9 | 67.3 | 81.4 |
| 栃木 | 227 | 71 | (1-3) | 99.6 | 68.6 | 77.8 | 70.4 | 84.2 |
| 群馬 | 269 | 89 | (4-6) | 98.1 | 66.6 | 74.7 | 67.9 | 80.6 |
| 埼玉 | 497 | 144 | 16 | 96.8 | 70.7 | 79.4 | 74.6 | 83.7 |
| 千葉 | 570 | 155 | (4-6) | 98.9 | 72.6 | 80.8 | 76.5 | 84.6 |
| 東京 | 1,408 | 385 | 28 | 98.0 | 72.4 | 80.8 | 78.1 | 83.3 |
| 神奈川 | 729 | 244 | 17 | 97.7 | 66.1 | 74.4 | 70.3 | 78.1 |
| 新潟 | 296 | 91 | (7-9) | 97.6 | 69.1 | 78.9 | 72.5 | 84.5 |
| 富山 | 155 | 45 | (4-6) | 96.8 | 70.7 | 81.5 | 72.4 | 89.1 |
| 石川 | 88 | 28 | 0 | 100.0 | 68.2 | 79.7 | 67.0 | 89.8 |
| 福井 | 166 | 46 | (1-3) | 99.4 | 72.2 | 81.4 | 72.9 | 88.4 |
| 山梨 | 76 | 28 | (4-6) | 94.7 | 61.4 | 74.7 | 59.9 | 87.0 |
| 長野 | 264 | 85 | (4-6) | 98.5 | 67.5 | 79.1 | 72.0 | 85.4 |
| 岐阜 | 250 | 84 | (1-3) | 98.8 | 66.0 | 75.9 | 68.7 | 82.2 |
| 静岡 | 512 | 149 | (4-6) | 99.2 | 70.8 | 80.4 | 75.6 | 84.6 |
| 愛知 | 638 | 186 | 21 | 96.7 | 70.5 | 78.7 | 74.5 | 82.5 |
| 三重 | | | | | | | | |
| 滋賀 | 160 | 49 | 10 | 93.8 | 69.2 | 79.1 | 70.2 | 86.6 |
| 京都 | 228 | 74 | (1-3) | 98.7 | 67.2 | 77.0 | 69.5 | 83.5 |
| 大阪 | 936 | 251 | 20 | 97.9 | 72.8 | 82.5 | 79.1 | 85.6 |
| 兵庫 | 423 | 120 | (7-9) | 98.3 | 71.4 | 81.1 | 75.8 | 85.7 |
| 奈良 | 165 | 58 | (1-3) | 98.2 | 64.5 | 76.1 | 66.8 | 84.1 |
| 和歌山 | 139 | 43 | 0 | 100.0 | 69.1 | 78.5 | 68.9 | 86.4 |
| 鳥取 | 92 | 32 | (1-3) | 98.9 | 64.9 | 73.7 | 61.5 | 83.7 |
| 島根 | 139 | 51 | (1-3) | 98.6 | 62.8 | 72.0 | 62.0 | 80.5 |
| 岡山 | 288 | 100 | (7-9) | 97.6 | 64.9 | 73.6 | 66.9 | 79.5 |
| 広島 | 236 | 76 | (4-6) | 97.9 | 67.6 | 75.5 | 68.4 | 81.7 |
| 山口 | 96 | 37 | (1-3) | 97.9 | 60.7 | 71.3 | 58.8 | 81.9 |
| 徳島 | | | | | | | | |
| 香川 | 130 | 40 | (1-3) | 99.2 | 69.2 | 80.5 | 70.4 | 88.9 |
| 愛媛 | 228 | 84 | (1-3) | 99.1 | 63.1 | 72.0 | 64.5 | 78.8 |
| 高知 | 114 | 33 | 0 | 100.0 | 71.1 | 81.9 | 71.2 | 90.4 |
| 福岡 | 499 | 178 | (7-9) | 98.4 | 64.1 | 73.4 | 68.4 | 78.1 |
| 佐賀 | 80 | 30 | 0 | 100.0 | 62.5 | 72.0 | 58.7 | 83.1 |
| 長崎 | 240 | 65 | (4-6) | 98.3 | 72.6 | 82.3 | 75.3 | 88.2 |
| 熊本 | 254 | 84 | (7-9) | 97.2 | 66.6 | 75.8 | 68.7 | 82.0 |
| 大分 | 77 | 36 | 0 | 100.0 | 53.3 | 62.2 | 48.5 | 74.3 |
| 宮崎 | 37 | 16 | 0 | 100.0 | 56.8 | 64.3 | 44.7 | 80.2 |
| 鹿児島 | 175 | 62 | (1-3) | 98.3 | 64.4 | 74.5 | 65.7 | 82.1 |
| 沖縄 | 103 | 41 | (1-3) | 99.0 | 60.0 | 67.6 | 56.2 | 77.5 |

| | 集計対象者数 | 死亡者数 | 打ち切り者数 | 把握割合(%) | 実測生存率(%) | 相対生存率(%) | 95%CI low | 95%CI high |
|-----|--------|-------|--------|---------|----------|----------|-----------|------------|
| 全体 | 9,791 | 8,026 | 174 | 98.2 | 16.9 | 18.7 | 17.9 | 19.6 |
| 北海道 | 278 | 221 | 11 | 96.0 | 18.0 | 20.3 | 15.4 | 25.8 |
| 青森 | 105 | 84 | (1-3) | 97.1 | 19.8 | 22.1 | 14.3 | 31.2 |
| 岩手 | 199 | 166 | (4-6) | 98.0 | 15.1 | 16.7 | 11.6 | 22.6 |
| 宮城 | 149 | 123 | (4-6) | 96.6 | 14.9 | 16.5 | 10.7 | 23.6 |
| 秋田 | 163 | 133 | (1-3) | 98.2 | 17.1 | 18.8 | 12.9 | 25.7 |
| 山形 | 108 | 96 | 0 | 100.0 | 11.1 | 12.8 | 7.0 | 20.5 |
| 福島 | 132 | 114 | (1-3) | 99.2 | 13.0 | 14.1 | 8.6 | 21.1 |
| 茨城 | 168 | 139 | (1-3) | 98.2 | 15.9 | 17.3 | 11.7 | 23.8 |
| 栃木 | 171 | 136 | 0 | 100.0 | 20.5 | 22.4 | 16.2 | 29.3 |
| 群馬 | 212 | 186 | (4-6) | 98.1 | 10.8 | 12.0 | 7.8 | 17.2 |
| 埼玉 | 390 | 326 | (7-9) | 97.7 | 14.7 | 16.2 | 12.5 | 20.4 |
| 千葉 | 486 | 405 | (4-6) | 98.8 | 16.2 | 17.8 | 14.3 | 21.5 |
| 東京 | 1,011 | 790 | 31 | 96.9 | 19.9 | 21.6 | 18.9 | 24.4 |
| 神奈川 | 570 | 471 | (1-3) | 99.5 | 17.1 | 18.9 | 15.6 | 22.4 |
| 新潟 | 227 | 187 | (1-3) | 99.1 | 16.9 | 19.1 | 13.9 | 24.9 |
| 富山 | 133 | 107 | (1-3) | 98.5 | 18.5 | 20.7 | 13.9 | 28.7 |
| 石川 | 66 | 53 | (1-3) | 98.5 | 19.2 | 20.9 | 11.7 | 32.2 |
| 福井 | 98 | 81 | 0 | 100.0 | 17.4 | 19.4 | 11.9 | 28.4 |
| 山梨 | 74 | 58 | (1-3) | 95.9 | 19.4 | 21.6 | 12.4 | 32.6 |
| 長野 | 240 | 193 | (4-6) | 98.3 | 18.4 | 20.5 | 15.3 | 26.2 |
| 岐阜 | 204 | 164 | (1-3) | 99.0 | 18.9 | 21.2 | 15.5 | 27.6 |
| 静岡 | 431 | 354 | (1-3) | 99.8 | 17.7 | 19.5 | 15.7 | 23.7 |
| 愛知 | 476 | 397 | 15 | 96.8 | 14.4 | 16.0 | 12.6 | 19.7 |
| 三重 | | | | | | | | |
| 滋賀 | 119 | 96 | (4-6) | 95.0 | 18.9 | 20.6 | 13.5 | 28.9 |
| 京都 | 157 | 127 | (4-6) | 96.8 | 17.4 | 19.3 | 13.1 | 26.4 |
| 大阪 | 600 | 488 | 14 | 97.7 | 17.0 | 18.7 | 15.5 | 22.2 |
| 兵庫 | 326 | 263 | (1-3) | 99.4 | 18.9 | 20.9 | 16.4 | 25.8 |
| 奈良 | 127 | 107 | (1-3) | 97.6 | 13.9 | 15.0 | 9.2 | 22.3 |
| 和歌山 | 102 | 87 | (1-3) | 99.0 | 13.9 | 15.7 | 9.1 | 24.2 |
| 鳥取 | 68 | 61 | (1-3) | 98.5 | 9.5 | 10.6 | 4.4 | 20.2 |
| 島根 | 103 | 83 | (1-3) | 98.1 | 18.4 | 20.9 | 13.1 | 30.1 |
| 岡山 | 224 | 181 | 0 | 100.0 | 19.2 | 21.6 | 16.1 | 27.6 |
| 広島 | 205 | 168 | (4-6) | 97.1 | 16.8 | 18.2 | 13.0 | 24.2 |
| 山口 | 94 | 80 | (1-3) | 97.9 | 13.6 | 15.7 | 8.7 | 24.7 |
| 徳島 | | | | | | | | |
| 香川 | 112 | 97 | 0 | 100.0 | 13.4 | 14.6 | 8.6 | 22.2 |
| 愛媛 | 180 | 145 | (1-3) | 98.3 | 19.0 | 21.2 | 15.2 | 28.0 |
| 高知 | 71 | 56 | 0 | 100.0 | 21.1 | 22.9 | 13.6 | 33.8 |
| 福岡 | 454 | 376 | (1-3) | 99.6 | 17.0 | 18.8 | 15.2 | 22.8 |
| 佐賀 | 57 | 50 | 0 | 100.0 | 12.3 | 13.8 | 6.1 | 25.0 |
| 長崎 | 126 | 95 | (1-3) | 97.6 | 23.2 | 25.1 | 17.5 | 33.5 |
| 熊本 | 197 | 168 | (4-6) | 98.0 | 13.8 | 15.3 | 10.4 | 21.1 |
| 大分 | 76 | 69 | 0 | 100.0 | 9.2 | 10.2 | 4.5 | 18.8 |
| 宮崎 | 35 | 25 | (4-6) | 88.6 | 21.2 | 24.4 | 10.2 | 42.7 |
| 鹿児島 | 112 | 91 | (1-3) | 99.1 | 18.2 | 20.8 | 13.3 | 29.6 |
| 沖縄 | 96 | 79 | (1-3) | 97.9 | 16.9 | 18.0 | 10.8 | 26.7 |

| | 男性 | (%) | 女性 | (%) | 全体 | (%) |
|-----|--------|------|--------|------|--------|-------|
| 全体 | 28,729 | 57.9 | 20,897 | 42.1 | 49,626 | 100.0 |
| 北海道 | 690 | 57.0 | 521 | 43.0 | 1,211 | 100.0 |
| 青森 | 272 | 57.4 | 202 | 42.6 | 474 | 100.0 |
| 岩手 | 613 | 56.3 | 475 | 43.7 | 1,088 | 100.0 |
| 宮城 | 438 | 55.1 | 357 | 44.9 | 795 | 100.0 |
| 秋田 | 558 | 58.9 | 389 | 41.1 | 947 | 100.0 |
| 山形 | 394 | 56.1 | 308 | 43.9 | 702 | 100.0 |
| 福島 | 429 | 59.2 | 296 | 40.8 | 725 | 100.0 |
| 茨城 | 456 | 57.4 | 338 | 42.6 | 794 | 100.0 |
| 栃木 | 548 | 60.6 | 357 | 39.4 | 905 | 100.0 |
| 群馬 | 606 | 59.6 | 410 | 40.4 | 1,016 | 100.0 |
| 埼玉 | 1,138 | 60.1 | 757 | 39.9 | 1,895 | 100.0 |
| 千葉 | 1,425 | 61.4 | 897 | 38.6 | 2,322 | 100.0 |
| 東京 | 3,201 | 58.2 | 2,297 | 41.8 | 5,498 | 100.0 |
| 神奈川 | 1,623 | 58.1 | 1,169 | 41.9 | 2,792 | 100.0 |
| 新潟 | 658 | 56.3 | 510 | 43.7 | 1,168 | 100.0 |
| 富山 | 343 | 55.9 | 271 | 44.1 | 614 | 100.0 |
| 石川 | 176 | 51.9 | 163 | 48.1 | 339 | 100.0 |
| 福井 | 298 | 53.5 | 259 | 46.5 | 557 | 100.0 |
| 山梨 | 210 | 62.1 | 128 | 37.9 | 338 | 100.0 |
| 長野 | 673 | 59.0 | 468 | 41.0 | 1,141 | 100.0 |
| 岐阜 | 569 | 57.9 | 414 | 42.1 | 983 | 100.0 |
| 静岡 | 1,209 | 60.1 | 804 | 39.9 | 2,013 | 100.0 |
| 愛知 | 1,257 | 55.3 | 1,017 | 44.7 | 2,274 | 100.0 |
| 三重 | | | | | | |
| 滋賀 | 321 | 57.6 | 236 | 42.4 | 557 | 100.0 |
| 京都 | 512 | 58.3 | 366 | 41.7 | 878 | 100.0 |
| 大阪 | 1,934 | 56.8 | 1,471 | 43.2 | 3,405 | 100.0 |
| 兵庫 | 907 | 57.4 | 672 | 42.6 | 1,579 | 100.0 |
| 奈良 | 338 | 56.6 | 259 | 43.4 | 597 | 100.0 |
| 和歌山 | 324 | 60.2 | 214 | 39.8 | 538 | 100.0 |
| 鳥取 | 206 | 59.2 | 142 | 40.8 | 348 | 100.0 |
| 島根 | 318 | 58.3 | 227 | 41.7 | 545 | 100.0 |
| 岡山 | 636 | 58.6 | 449 | 41.4 | 1,085 | 100.0 |
| 広島 | 607 | 57.2 | 454 | 42.8 | 1,061 | 100.0 |
| 山口 | 267 | 62.7 | 159 | 37.3 | 426 | 100.0 |
| 徳島 | | | | | | |
| 香川 | 303 | 56.2 | 236 | 43.8 | 539 | 100.0 |
| 愛媛 | 469 | 55.0 | 384 | 45.0 | 853 | 100.0 |
| 高知 | 242 | 59.5 | 165 | 40.5 | 407 | 100.0 |
| 福岡 | 1,209 | 57.5 | 894 | 42.5 | 2,103 | 100.0 |
| 佐賀 | 144 | 52.6 | 130 | 47.4 | 274 | 100.0 |
| 長崎 | 522 | 55.9 | 411 | 44.1 | 933 | 100.0 |
| 熊本 | 595 | 56.3 | 462 | 43.7 | 1,057 | 100.0 |
| 大分 | 188 | 58.0 | 136 | 42.0 | 324 | 100.0 |
| 宮崎 | 102 | 62.2 | 62 | 37.8 | 164 | 100.0 |
| 鹿児島 | 375 | 58.9 | 262 | 41.1 | 637 | 100.0 |
| 沖縄 | 236 | 58.9 | 165 | 41.1 | 401 | 100.0 |

| | 50歳未満 | (%) | 50歳代 | (%) | 60歳代 | (%) | 70歳代 | (%) | 80歳以上 | (%) | 全体 | (%) |
|-----|-------|-----|-------|------|--------|------|--------|------|--------|------|--------|-------|
| 全体 | 2,790 | 5.6 | 5,931 | 12.0 | 14,502 | 29.2 | 16,109 | 32.5 | 10,294 | 20.7 | 49,626 | 100.0 |
| 北海道 | 41 | 3.4 | 137 | 11.3 | 356 | 29.4 | 412 | 34.0 | 265 | 21.9 | 1,211 | 100.0 |
| 青森 | 34 | 7.2 | 69 | 14.6 | 139 | 29.3 | 152 | 32.1 | 80 | 16.9 | 474 | 100.0 |
| 岩手 | 33 | 3.0 | 121 | 11.1 | 283 | 26.0 | 372 | 34.2 | 279 | 25.6 | 1,088 | 100.0 |
| 宮城 | 43 | 5.4 | 105 | 13.2 | 232 | 29.2 | 218 | 27.4 | 197 | 24.8 | 795 | 100.0 |
| 秋田 | 34 | 3.6 | 125 | 13.2 | 237 | 25.0 | 305 | 32.2 | 246 | 26.0 | 947 | 100.0 |
| 山形 | 45 | 6.4 | 71 | 10.1 | 188 | 26.8 | 229 | 32.6 | 169 | 24.1 | 702 | 100.0 |
| 福島 | 45 | 6.2 | 106 | 14.6 | 195 | 26.9 | 233 | 32.1 | 146 | 20.1 | 725 | 100.0 |
| 茨城 | 44 | 5.5 | 105 | 13.2 | 250 | 31.5 | 248 | 31.2 | 147 | 18.5 | 794 | 100.0 |
| 栃木 | 54 | 6.0 | 135 | 14.9 | 285 | 31.5 | 281 | 31.0 | 150 | 16.6 | 905 | 100.0 |
| 群馬 | 61 | 6.0 | 123 | 12.1 | 268 | 26.4 | 347 | 34.2 | 217 | 21.4 | 1,016 | 100.0 |
| 埼玉 | 103 | 5.4 | 208 | 11.0 | 620 | 32.7 | 641 | 33.8 | 323 | 17.0 | 1,895 | 100.0 |
| 千葉 | 169 | 7.3 | 294 | 12.7 | 742 | 32.0 | 795 | 34.2 | 322 | 13.9 | 2,322 | 100.0 |
| 東京 | 454 | 8.3 | 741 | 13.5 | 1,726 | 31.4 | 1,673 | 30.4 | 904 | 16.4 | 5,498 | 100.0 |
| 神奈川 | 194 | 6.9 | 311 | 11.1 | 815 | 29.2 | 958 | 34.3 | 514 | 18.4 | 2,792 | 100.0 |
| 新潟 | 67 | 5.7 | 152 | 13.0 | 337 | 28.9 | 358 | 30.7 | 254 | 21.7 | 1,168 | 100.0 |
| 富山 | 15 | 2.4 | 54 | 8.8 | 186 | 30.3 | 200 | 32.6 | 159 | 25.9 | 614 | 100.0 |
| 石川 | 14 | 4.1 | 33 | 9.7 | 104 | 30.7 | 97 | 28.6 | 91 | 26.8 | 339 | 100.0 |
| 福井 | 25 | 4.5 | 74 | 13.3 | 161 | 28.9 | 173 | 31.1 | 124 | 22.3 | 557 | 100.0 |
| 山梨 | 12 | 3.6 | 34 | 10.1 | 90 | 26.6 | 111 | 32.8 | 91 | 26.9 | 338 | 100.0 |
| 長野 | 52 | 4.6 | 127 | 11.1 | 278 | 24.4 | 354 | 31.0 | 330 | 28.9 | 1,141 | 100.0 |
| 岐阜 | 47 | 4.8 | 109 | 11.1 | 286 | 29.1 | 321 | 32.7 | 220 | 22.4 | 983 | 100.0 |
| 静岡 | 91 | 4.5 | 236 | 11.7 | 565 | 28.1 | 712 | 35.4 | 409 | 20.3 | 2,013 | 100.0 |
| 愛知 | 145 | 6.4 | 271 | 11.9 | 663 | 29.2 | 753 | 33.1 | 442 | 19.4 | 2,274 | 100.0 |
| 三重 | | | | | | | | | | | | |
| 滋賀 | 30 | 5.4 | 58 | 10.4 | 160 | 28.7 | 175 | 31.4 | 134 | 24.1 | 557 | 100.0 |
| 京都 | 38 | 4.3 | 85 | 9.7 | 241 | 27.4 | 323 | 36.8 | 191 | 21.8 | 878 | 100.0 |
| 大阪 | 174 | 5.1 | 378 | 11.1 | 1,023 | 30.0 | 1,195 | 35.1 | 635 | 18.6 | 3,405 | 100.0 |
| 兵庫 | 90 | 5.7 | 197 | 12.5 | 479 | 30.3 | 530 | 33.6 | 283 | 17.9 | 1,579 | 100.0 |
| 奈良 | 37 | 6.2 | 65 | 10.9 | 171 | 28.6 | 206 | 34.5 | 118 | 19.8 | 597 | 100.0 |
| 和歌山 | 19 | 3.5 | 68 | 12.6 | 148 | 27.5 | 197 | 36.6 | 106 | 19.7 | 538 | 100.0 |
| 鳥取 | 17 | 4.9 | 47 | 13.5 | 105 | 30.2 | 97 | 27.9 | 82 | 23.6 | 348 | 100.0 |
| 島根 | 27 | 5.0 | 54 | 9.9 | 130 | 23.9 | 170 | 31.2 | 164 | 30.1 | 545 | 100.0 |
| 岡山 | 66 | 6.1 | 115 | 10.6 | 307 | 28.3 | 342 | 31.5 | 255 | 23.5 | 1,085 | 100.0 |
| 広島 | 68 | 6.4 | 136 | 12.8 | 316 | 29.8 | 334 | 31.5 | 207 | 19.5 | 1,061 | 100.0 |
| 山口 | 15 | 3.5 | 32 | 7.5 | 146 | 34.3 | 132 | 31.0 | 101 | 23.7 | 426 | 100.0 |
| 徳島 | | | | | | | | | | | | |
| 香川 | 30 | 5.6 | 60 | 11.1 | 150 | 27.8 | 162 | 30.1 | 137 | 25.4 | 539 | 100.0 |
| 愛媛 | 35 | 4.1 | 97 | 11.4 | 245 | 28.7 | 271 | 31.8 | 205 | 24.0 | 853 | 100.0 |
| 高知 | 13 | 3.2 | 43 | 10.6 | 113 | 27.8 | 145 | 35.6 | 93 | 22.9 | 407 | 100.0 |
| 福岡 | 126 | 6.0 | 251 | 11.9 | 624 | 29.7 | 645 | 30.7 | 457 | 21.7 | 2,103 | 100.0 |
| 佐賀 | 10 | 3.6 | 24 | 8.8 | 70 | 25.5 | 93 | 33.9 | 77 | 28.1 | 274 | 100.0 |
| 長崎 | 38 | 4.1 | 121 | 13.0 | 265 | 28.4 | 280 | 30.0 | 229 | 24.5 | 933 | 100.0 |
| 熊本 | 46 | 4.4 | 129 | 12.2 | 308 | 29.1 | 296 | 28.0 | 278 | 26.3 | 1,057 | 100.0 |
| 大分 | 14 | 4.3 | 38 | 11.7 | 85 | 26.2 | 100 | 30.9 | 87 | 26.9 | 324 | 100.0 |
| 宮崎 | (7-9) | | 24 | 14.6 | 43 | 26.2 | 53 | 32.3 | 36 | 22.0 | 164 | 100.0 |
| 鹿児島 | 28 | 4.4 | 76 | 11.9 | 168 | 26.4 | 188 | 29.5 | 177 | 27.8 | 637 | 100.0 |
| 沖縄 | 27 | 6.7 | 68 | 17.0 | 114 | 28.4 | 121 | 30.2 | 71 | 17.7 | 401 | 100.0 |

| | I 期 | (%) | II 期 | (%) | III 期 | (%) | IV 期 | (%) | 不詳 | (%) | 全体 | (%) |
|-----|--------|------|--------|------|--------|------|-------|------|-------|-----|--------|-------|
| 全体 | 12,957 | 26.1 | 13,284 | 26.8 | 12,842 | 25.9 | 9,791 | 19.7 | 752 | 1.5 | 49,626 | 100.0 |
| 北海道 | 297 | 24.5 | 324 | 26.8 | 291 | 24.0 | 278 | 23.0 | 21 | 1.7 | 1,211 | 100.0 |
| 青森 | 110 | 23.2 | 135 | 28.5 | 122 | 25.7 | 105 | 22.2 | (1-3) | | 474 | 100.0 |
| 岩手 | 275 | 25.3 | 287 | 26.4 | 299 | 27.5 | 199 | 18.3 | 28 | 2.6 | 1,088 | 100.0 |
| 宮城 | 207 | 26.0 | 212 | 26.7 | 213 | 26.8 | 149 | 18.7 | 14 | 1.8 | 795 | 100.0 |
| 秋田 | 250 | 26.4 | 265 | 28.0 | 249 | 26.3 | 163 | 17.2 | 20 | 2.1 | 947 | 100.0 |
| 山形 | 220 | 31.3 | 174 | 24.8 | 184 | 26.2 | 108 | 15.4 | 16 | 2.3 | 702 | 100.0 |
| 福島 | 173 | 23.9 | 201 | 27.7 | 206 | 28.4 | 132 | 18.2 | 13 | 1.8 | 725 | 100.0 |
| 茨城 | 180 | 22.7 | 222 | 28.0 | 216 | 27.2 | 168 | 21.2 | (7-9) | | 794 | 100.0 |
| 栃木 | 264 | 29.2 | 231 | 25.5 | 227 | 25.1 | 171 | 18.9 | 12 | 1.3 | 905 | 100.0 |
| 群馬 | 254 | 25.0 | 262 | 25.8 | 269 | 26.5 | 212 | 20.9 | 19 | 1.9 | 1,016 | 100.0 |
| 埼玉 | 502 | 26.5 | 471 | 24.9 | 497 | 26.2 | 390 | 20.6 | 35 | 1.8 | 1,895 | 100.0 |
| 千葉 | 629 | 27.1 | 588 | 25.3 | 570 | 24.5 | 486 | 20.9 | 49 | 2.1 | 2,322 | 100.0 |
| 東京 | 1,596 | 29.0 | 1,422 | 25.9 | 1,408 | 25.6 | 1,011 | 18.4 | 61 | 1.1 | 5,498 | 100.0 |
| 神奈川 | 734 | 26.3 | 736 | 26.4 | 729 | 26.1 | 570 | 20.4 | 23 | 0.8 | 2,792 | 100.0 |
| 新潟 | 327 | 28.0 | 304 | 26.0 | 296 | 25.3 | 227 | 19.4 | 14 | 1.2 | 1,168 | 100.0 |
| 富山 | 169 | 27.5 | 140 | 22.8 | 155 | 25.2 | 133 | 21.7 | 17 | 2.8 | 614 | 100.0 |
| 石川 | 84 | 24.8 | 97 | 28.6 | 88 | 26.0 | 66 | 19.5 | (4-6) | | 339 | 100.0 |
| 福井 | 140 | 25.1 | 151 | 27.1 | 166 | 29.8 | 98 | 17.6 | (1-3) | | 557 | 100.0 |
| 山梨 | 97 | 28.7 | 80 | 23.7 | 76 | 22.5 | 74 | 21.9 | 11 | 3.3 | 338 | 100.0 |
| 長野 | 314 | 27.5 | 303 | 26.6 | 264 | 23.1 | 240 | 21.0 | 20 | 1.8 | 1,141 | 100.0 |
| 岐阜 | 237 | 24.1 | 284 | 28.9 | 250 | 25.4 | 204 | 20.8 | (7-9) | | 983 | 100.0 |
| 静岡 | 504 | 25.0 | 538 | 26.7 | 512 | 25.4 | 431 | 21.4 | 28 | 1.4 | 2,013 | 100.0 |
| 愛知 | 581 | 25.5 | 526 | 23.1 | 638 | 28.1 | 476 | 20.9 | 53 | 2.3 | 2,274 | 100.0 |
| 三重 | | | | | | | | | | | | |
| 滋賀 | 125 | 22.4 | 147 | 26.4 | 160 | 28.7 | 119 | 21.4 | (4-6) | | 557 | 100.0 |
| 京都 | 233 | 26.5 | 238 | 27.1 | 228 | 26.0 | 157 | 17.9 | 22 | 2.5 | 878 | 100.0 |
| 大阪 | 869 | 25.5 | 968 | 28.4 | 936 | 27.5 | 600 | 17.6 | 32 | 0.9 | 3,405 | 100.0 |
| 兵庫 | 376 | 23.8 | 432 | 27.4 | 423 | 26.8 | 326 | 20.6 | 22 | 1.4 | 1,579 | 100.0 |
| 奈良 | 150 | 25.1 | 154 | 25.8 | 165 | 27.6 | 127 | 21.3 | (1-3) | | 597 | 100.0 |
| 和歌山 | 147 | 27.3 | 144 | 26.8 | 139 | 25.8 | 102 | 19.0 | (4-6) | | 538 | 100.0 |
| 鳥取 | 81 | 23.3 | 102 | 29.3 | 92 | 26.4 | 68 | 19.5 | (4-6) | | 348 | 100.0 |
| 島根 | 139 | 25.5 | 156 | 28.6 | 139 | 25.5 | 103 | 18.9 | (7-9) | | 545 | 100.0 |
| 岡山 | 264 | 24.3 | 296 | 27.3 | 288 | 26.5 | 224 | 20.6 | 13 | 1.2 | 1,085 | 100.0 |
| 広島 | 324 | 30.5 | 285 | 26.9 | 236 | 22.2 | 205 | 19.3 | 11 | 1.0 | 1,061 | 100.0 |
| 山口 | 107 | 25.1 | 120 | 28.2 | 96 | 22.5 | 94 | 22.1 | (7-9) | | 426 | 100.0 |
| 徳島 | | | | | | | | | | | | |
| 香川 | 138 | 25.6 | 148 | 27.5 | 130 | 24.1 | 112 | 20.8 | 11 | 2.0 | 539 | 100.0 |
| 愛媛 | 196 | 23.0 | 242 | 28.4 | 228 | 26.7 | 180 | 21.1 | (7-9) | | 853 | 100.0 |
| 高知 | 95 | 23.3 | 124 | 30.5 | 114 | 28.0 | 71 | 17.4 | (1-3) | | 407 | 100.0 |
| 福岡 | 564 | 26.8 | 548 | 26.1 | 499 | 23.7 | 454 | 21.6 | 38 | 1.8 | 2,103 | 100.0 |
| 佐賀 | 55 | 20.1 | 78 | 28.5 | 80 | 29.2 | 57 | 20.8 | (4-6) | | 274 | 100.0 |
| 長崎 | 242 | 25.9 | 305 | 32.7 | 240 | 25.7 | 126 | 13.5 | 20 | 2.1 | 933 | 100.0 |
| 熊本 | 276 | 26.1 | 311 | 29.4 | 254 | 24.0 | 197 | 18.6 | 19 | 1.8 | 1,057 | 100.0 |
| 大分 | 68 | 21.0 | 94 | 29.0 | 77 | 23.8 | 76 | 23.5 | (7-9) | | 324 | 100.0 |
| 宮崎 | 42 | 25.6 | 47 | 28.7 | 37 | 22.6 | 35 | 21.3 | (1-3) | | 164 | 100.0 |
| 鹿児島 | 150 | 23.5 | 192 | 30.1 | 175 | 27.5 | 112 | 17.6 | (7-9) | | 637 | 100.0 |
| 沖縄 | 95 | 23.7 | 101 | 25.2 | 103 | 25.7 | 96 | 23.9 | (4-6) | | 401 | 100.0 |

| | 無 (%) | | 有 (%) | | 原発巣・ | | | | | | 全体 (%) | |
|-----|-------|------|--------|------|----------|-----------|----------------|------|-------|-----|--------|-------|
| | | | | | 治癒切除 (%) | 非治癒切除 (%) | 治癒/非治癒の別不詳 (%) | | | | | |
| 全体 | 6,380 | 12.9 | 43,246 | 87.1 | 39,078 | 78.7 | 3,465 | 7.0 | 703 | 1.4 | 49,626 | 100.0 |
| 北海道 | 159 | 13.1 | 1,052 | 86.9 | 968 | 79.9 | 77 | 6.4 | (7-9) | | 1,211 | 100.0 |
| 青森 | 73 | 15.4 | 401 | 84.6 | 337 | 71.1 | 63 | 13.3 | (1-3) | | 474 | 100.0 |
| 岩手 | 134 | 12.3 | 954 | 87.7 | 845 | 77.7 | 103 | 9.5 | (4-6) | | 1,088 | 100.0 |
| 宮城 | 133 | 16.7 | 662 | 83.3 | 610 | 76.7 | 42 | 5.3 | 10 | 1.3 | 795 | 100.0 |
| 秋田 | 142 | 15.0 | 805 | 85.0 | 737 | 77.8 | 51 | 5.4 | 17 | 1.8 | 947 | 100.0 |
| 山形 | 64 | 9.1 | 638 | 90.9 | 579 | 82.5 | 55 | 7.8 | (4-6) | | 702 | 100.0 |
| 福島 | 112 | 15.4 | 613 | 84.6 | 540 | 74.5 | 62 | 8.6 | 11 | 1.5 | 725 | 100.0 |
| 茨城 | 107 | 13.5 | 687 | 86.5 | 595 | 74.9 | 71 | 8.9 | 21 | 2.6 | 794 | 100.0 |
| 栃木 | 112 | 12.4 | 793 | 87.6 | 721 | 79.7 | 50 | 5.5 | 22 | 2.4 | 905 | 100.0 |
| 群馬 | 195 | 19.2 | 821 | 80.8 | 753 | 74.1 | 57 | 5.6 | 11 | 1.1 | 1,016 | 100.0 |
| 埼玉 | 290 | 15.3 | 1,605 | 84.7 | 1,456 | 76.8 | 90 | 4.7 | 59 | 3.1 | 1,895 | 100.0 |
| 千葉 | 363 | 15.6 | 1,959 | 84.4 | 1,753 | 75.5 | 152 | 6.5 | 54 | 2.3 | 2,322 | 100.0 |
| 東京 | 530 | 9.6 | 4,968 | 90.4 | 4,494 | 81.7 | 431 | 7.8 | 43 | 0.8 | 5,498 | 100.0 |
| 神奈川 | 352 | 12.6 | 2,440 | 87.4 | 2,295 | 82.2 | 116 | 4.2 | 29 | 1.0 | 2,792 | 100.0 |
| 新潟 | 132 | 11.3 | 1,036 | 88.7 | 915 | 78.3 | 109 | 9.3 | 12 | 1.0 | 1,168 | 100.0 |
| 富山 | 78 | 12.7 | 536 | 87.3 | 448 | 73.0 | 78 | 12.7 | 10 | 1.6 | 614 | 100.0 |
| 石川 | 52 | 15.3 | 287 | 84.7 | 264 | 77.9 | 17 | 5.0 | (4-6) | | 339 | 100.0 |
| 福井 | 61 | 11.0 | 496 | 89.0 | 449 | 80.6 | 43 | 7.7 | (4-6) | | 557 | 100.0 |
| 山梨 | 53 | 15.7 | 285 | 84.3 | 260 | 76.9 | 22 | 6.5 | (1-3) | | 338 | 100.0 |
| 長野 | 181 | 15.9 | 960 | 84.1 | 874 | 76.6 | 80 | 7.0 | (4-6) | | 1,141 | 100.0 |
| 岐阜 | 113 | 11.5 | 870 | 88.5 | 781 | 79.5 | 88 | 9.0 | (1-3) | | 983 | 100.0 |
| 静岡 | 290 | 14.4 | 1,723 | 85.6 | 1,602 | 79.6 | 99 | 4.9 | 22 | 1.1 | 2,013 | 100.0 |
| 愛知 | 333 | 14.6 | 1,941 | 85.4 | 1,754 | 77.1 | 167 | 7.3 | 20 | 0.9 | 2,274 | 100.0 |
| 三重 | | | | | | | | | | | | |
| 滋賀 | 76 | 13.6 | 481 | 86.4 | 417 | 74.9 | 55 | 9.9 | (7-9) | | 557 | 100.0 |
| 京都 | 116 | 13.2 | 762 | 86.8 | 693 | 78.9 | 44 | 5.0 | 25 | 2.8 | 878 | 100.0 |
| 大阪 | 302 | 8.9 | 3,103 | 91.1 | 2,818 | 82.8 | 244 | 7.2 | 41 | 1.2 | 3,405 | 100.0 |
| 兵庫 | 185 | 11.7 | 1,394 | 88.3 | 1,213 | 76.8 | 131 | 8.3 | 50 | 3.2 | 1,579 | 100.0 |
| 奈良 | 67 | 11.2 | 530 | 88.8 | 465 | 77.9 | 44 | 7.4 | 21 | 3.5 | 597 | 100.0 |
| 和歌山 | 54 | 10.0 | 484 | 90.0 | 418 | 77.7 | 47 | 8.7 | 19 | 3.5 | 538 | 100.0 |
| 鳥取 | 55 | 15.8 | 293 | 84.2 | 270 | 77.6 | 19 | 5.5 | (4-6) | | 348 | 100.0 |
| 島根 | 83 | 15.2 | 462 | 84.8 | 437 | 80.2 | 17 | 3.1 | (7-9) | | 545 | 100.0 |
| 岡山 | 127 | 11.7 | 958 | 88.3 | 855 | 78.8 | 91 | 8.4 | 12 | 1.1 | 1,085 | 100.0 |
| 広島 | 130 | 12.3 | 931 | 87.7 | 844 | 79.5 | 75 | 7.1 | 12 | 1.1 | 1,061 | 100.0 |
| 山口 | 44 | 10.3 | 382 | 89.7 | 318 | 74.6 | 53 | 12.4 | 11 | 2.6 | 426 | 100.0 |
| 徳島 | | | | | | | | | | | | |
| 香川 | 79 | 14.7 | 460 | 85.3 | 416 | 77.2 | 38 | 7.1 | (4-6) | | 539 | 100.0 |
| 愛媛 | 108 | 12.7 | 745 | 87.3 | 665 | 78.0 | 74 | 8.7 | (4-6) | | 853 | 100.0 |
| 高知 | 45 | 11.1 | 362 | 88.9 | 339 | 83.3 | 23 | 5.7 | 0 | 0.0 | 407 | 100.0 |
| 福岡 | 317 | 15.1 | 1,786 | 84.9 | 1,639 | 77.9 | 129 | 6.1 | 18 | 0.9 | 2,103 | 100.0 |
| 佐賀 | 33 | 12.0 | 241 | 88.0 | 218 | 79.6 | 23 | 8.4 | 0 | 0.0 | 274 | 100.0 |
| 長崎 | 76 | 8.1 | 857 | 91.9 | 769 | 82.4 | 38 | 4.1 | 50 | 5.4 | 933 | 100.0 |
| 熊本 | 149 | 14.1 | 908 | 85.9 | 840 | 79.5 | 45 | 4.3 | 23 | 2.2 | 1,057 | 100.0 |
| 大分 | 56 | 17.3 | 268 | 82.7 | 244 | 75.3 | 21 | 6.5 | (1-3) | | 324 | 100.0 |
| 宮崎 | 22 | 13.4 | 142 | 86.6 | 128 | 78.0 | 11 | 6.7 | (1-3) | | 164 | 100.0 |
| 鹿児島 | 78 | 12.2 | 559 | 87.8 | 466 | 73.2 | 92 | 14.4 | (1-3) | | 637 | 100.0 |
| 沖縄 | 74 | 18.5 | 327 | 81.5 | 304 | 75.8 | 21 | 5.2 | (1-3) | | 401 | 100.0 |

| | がん検診 | (%) | 健康診断・ 人間ドック | (%) | 他疾患経過 観察中 | (%) | その他 | (%) | 全体 | (%) |
|-----|-------|------|----------------|------|--------------|------|--------|------|--------|-------|
| 全体 | 5,436 | 11.0 | 3,884 | 7.8 | 11,809 | 23.8 | 28,497 | 57.4 | 49,626 | 100.0 |
| 北海道 | 64 | 5.3 | 96 | 7.9 | 320 | 26.4 | 731 | 60.4 | 1,211 | 100.0 |
| 青森 | 48 | 10.1 | 67 | 14.1 | 135 | 28.5 | 224 | 47.3 | 474 | 100.0 |
| 岩手 | 196 | 18.0 | 34 | 3.1 | 226 | 20.8 | 632 | 58.1 | 1,088 | 100.0 |
| 宮城 | 136 | 17.1 | 34 | 4.3 | 178 | 22.4 | 447 | 56.2 | 795 | 100.0 |
| 秋田 | 117 | 12.4 | 45 | 4.8 | 288 | 30.4 | 497 | 52.5 | 947 | 100.0 |
| 山形 | 163 | 23.2 | 16 | 2.3 | 155 | 22.1 | 368 | 52.4 | 702 | 100.0 |
| 福島 | 90 | 12.4 | 45 | 6.2 | 154 | 21.2 | 436 | 60.1 | 725 | 100.0 |
| 茨城 | 73 | 9.2 | 55 | 6.9 | 189 | 23.8 | 477 | 60.1 | 794 | 100.0 |
| 栃木 | 136 | 15.0 | 57 | 6.3 | 206 | 22.8 | 506 | 55.9 | 905 | 100.0 |
| 群馬 | 112 | 11.0 | 75 | 7.4 | 176 | 17.3 | 653 | 64.3 | 1,016 | 100.0 |
| 埼玉 | 241 | 12.7 | 169 | 8.9 | 348 | 18.4 | 1,137 | 60.0 | 1,895 | 100.0 |
| 千葉 | 298 | 12.8 | 204 | 8.8 | 525 | 22.6 | 1,295 | 55.8 | 2,322 | 100.0 |
| 東京 | 604 | 11.0 | 721 | 13.1 | 1,290 | 23.5 | 2,883 | 52.4 | 5,498 | 100.0 |
| 神奈川 | 276 | 9.9 | 255 | 9.1 | 690 | 24.7 | 1,571 | 56.3 | 2,792 | 100.0 |
| 新潟 | 215 | 18.4 | 64 | 5.5 | 296 | 25.3 | 593 | 50.8 | 1,168 | 100.0 |
| 富山 | 97 | 15.8 | 34 | 5.5 | 180 | 29.3 | 303 | 49.3 | 614 | 100.0 |
| 石川 | 23 | 6.8 | 19 | 5.6 | 114 | 33.6 | 183 | 54.0 | 339 | 100.0 |
| 福井 | 74 | 13.3 | 39 | 7.0 | 143 | 25.7 | 301 | 54.0 | 557 | 100.0 |
| 山梨 | 22 | 6.5 | 61 | 18.0 | 88 | 26.0 | 167 | 49.4 | 338 | 100.0 |
| 長野 | 113 | 9.9 | 119 | 10.4 | 296 | 25.9 | 613 | 53.7 | 1,141 | 100.0 |
| 岐阜 | 74 | 7.5 | 59 | 6.0 | 211 | 21.5 | 639 | 65.0 | 983 | 100.0 |
| 静岡 | 293 | 14.6 | 137 | 6.8 | 404 | 20.1 | 1,179 | 58.6 | 2,013 | 100.0 |
| 愛知 | 239 | 10.5 | 175 | 7.7 | 466 | 20.5 | 1,394 | 61.3 | 2,274 | 100.0 |
| 三重 | | | | | | | | | | |
| 滋賀 | 42 | 7.5 | 53 | 9.5 | 119 | 21.4 | 343 | 61.6 | 557 | 100.0 |
| 京都 | 48 | 5.5 | 78 | 8.9 | 266 | 30.3 | 486 | 55.4 | 878 | 100.0 |
| 大阪 | 385 | 11.3 | 249 | 7.3 | 851 | 25.0 | 1,920 | 56.4 | 3,405 | 100.0 |
| 兵庫 | 124 | 7.9 | 97 | 6.1 | 415 | 26.3 | 943 | 59.7 | 1,579 | 100.0 |
| 奈良 | 54 | 9.0 | 27 | 4.5 | 181 | 30.3 | 335 | 56.1 | 597 | 100.0 |
| 和歌山 | 35 | 6.5 | 48 | 8.9 | 174 | 32.3 | 281 | 52.2 | 538 | 100.0 |
| 鳥取 | 42 | 12.1 | 25 | 7.2 | 79 | 22.7 | 202 | 58.0 | 348 | 100.0 |
| 島根 | 70 | 12.8 | 42 | 7.7 | 132 | 24.2 | 301 | 55.2 | 545 | 100.0 |
| 岡山 | 147 | 13.5 | 62 | 5.7 | 289 | 26.6 | 587 | 54.1 | 1,085 | 100.0 |
| 広島 | 118 | 11.1 | 85 | 8.0 | 257 | 24.2 | 601 | 56.6 | 1,061 | 100.0 |
| 山口 | 38 | 8.9 | 36 | 8.5 | 81 | 19.0 | 271 | 63.6 | 426 | 100.0 |
| 徳島 | | | | | | | | | | |
| 香川 | 79 | 14.7 | 22 | 4.1 | 111 | 20.6 | 327 | 60.7 | 539 | 100.0 |
| 愛媛 | 61 | 7.2 | 49 | 5.7 | 211 | 24.7 | 532 | 62.4 | 853 | 100.0 |
| 高知 | 35 | 8.6 | 14 | 3.4 | 73 | 17.9 | 285 | 70.0 | 407 | 100.0 |
| 福岡 | 131 | 6.2 | 151 | 7.2 | 531 | 25.2 | 1,290 | 61.3 | 2,103 | 100.0 |
| 佐賀 | 32 | 11.7 | 10 | 3.6 | 56 | 20.4 | 176 | 64.2 | 274 | 100.0 |
| 長崎 | 87 | 9.3 | 40 | 4.3 | 228 | 24.4 | 578 | 62.0 | 933 | 100.0 |
| 熊本 | 83 | 7.9 | 96 | 9.1 | 213 | 20.2 | 665 | 62.9 | 1,057 | 100.0 |
| 大分 | 14 | 4.3 | 16 | 4.9 | 84 | 25.9 | 210 | 64.8 | 324 | 100.0 |
| 宮崎 | 11 | 6.7 | (7-9) | | 43 | 26.2 | 102 | 62.2 | 164 | 100.0 |
| 鹿児島 | 37 | 5.8 | 37 | 5.8 | 180 | 28.3 | 383 | 60.1 | 637 | 100.0 |
| 沖縄 | 24 | 6.0 | 34 | 8.5 | 105 | 26.2 | 238 | 59.4 | 401 | 100.0 |

| | 集計対象 施設数 | 集計対象 者数 | 死亡者数 | 打ち切り 者数 | 把握割合 (%) | 実測生存 率(%) | 相対生存 率(%) | 95%CI low | 95%CI high |
|-----|-------------|------------|--------|------------|-------------|--------------|--------------|--------------|---------------|
| 全体 | 365 | 32,318 | 11,896 | 703 | 97.8 | 62.8 | 73.1 | 72.4 | 73.7 |
| 北海道 | 9 | 823 | 293 | 35 | 95.7 | 63.6 | 73.6 | 69.6 | 77.3 |
| 青森 | 3 | 307 | 117 | 23 | 92.5 | 61.3 | 69.2 | 62.7 | 75.1 |
| 岩手 | 8 | 707 | 298 | 10 | 98.6 | 57.5 | 67.9 | 63.5 | 72.1 |
| 宮城 | 6 | 534 | 187 | (7-9) | 98.3 | 64.6 | 74.9 | 70.0 | 79.5 |
| 秋田 | 9 | 662 | 251 | (7-9) | 98.8 | 61.9 | 73.0 | 68.4 | 77.2 |
| 山形 | 5 | 484 | 176 | (4-6) | 99.2 | 63.5 | 73.9 | 68.7 | 78.7 |
| 福島 | 6 | 474 | 186 | 14 | 97.0 | 60.1 | 70.1 | 64.7 | 75.1 |
| 茨城 | 7 | 518 | 210 | (4-6) | 98.8 | 59.2 | 67.7 | 62.7 | 72.4 |
| 栃木 | 5 | 585 | 207 | (4-6) | 99.3 | 64.5 | 73.7 | 69.1 | 78.0 |
| 群馬 | 9 | 638 | 248 | 10 | 98.4 | 60.8 | 70.5 | 66.0 | 74.8 |
| 埼玉 | 12 | 1,209 | 435 | 31 | 97.4 | 63.6 | 72.6 | 69.4 | 75.6 |
| 千葉 | 14 | 1,473 | 515 | 24 | 98.4 | 64.8 | 73.4 | 70.5 | 76.1 |
| 東京 | 26 | 3,547 | 1,122 | 102 | 97.1 | 67.9 | 77.4 | 75.6 | 79.1 |
| 神奈川 | 15 | 1,825 | 650 | 37 | 98.0 | 64.1 | 74.1 | 71.5 | 76.6 |
| 新潟 | 8 | 768 | 288 | 16 | 97.9 | 62.2 | 72.2 | 68.1 | 76.1 |
| 富山 | 6 | 421 | 160 | (7-9) | 98.3 | 61.9 | 72.8 | 67.1 | 78.0 |
| 石川 | 5 | 240 | 80 | (1-3) | 99.2 | 66.5 | 77.4 | 70.0 | 83.9 |
| 福井 | 4 | 372 | 130 | (1-3) | 99.2 | 64.9 | 74.7 | 68.9 | 80.0 |
| 山梨 | 3 | 227 | 79 | 15 | 93.4 | 63.5 | 77.0 | 68.7 | 84.3 |
| 長野 | 10 | 787 | 318 | 16 | 98.0 | 59.3 | 71.3 | 67.0 | 75.3 |
| 岐阜 | 7 | 615 | 244 | (4-6) | 99.2 | 60.2 | 71.5 | 66.8 | 76.0 |
| 静岡 | 12 | 1,306 | 492 | 11 | 99.2 | 62.2 | 72.6 | 69.5 | 75.6 |
| 愛知 | 12 | 1,442 | 566 | 38 | 97.4 | 60.3 | 69.5 | 66.5 | 72.4 |
| 三重 | 1 | | | | | | | | |
| 滋賀 | 6 | 357 | 160 | 24 | 93.3 | 54.9 | 65.2 | 58.9 | 71.2 |
| 京都 | 7 | 596 | 207 | 18 | 97.0 | 64.7 | 76.0 | 71.3 | 80.3 |
| 大阪 | 21 | 2,156 | 747 | 46 | 97.9 | 64.9 | 75.2 | 72.8 | 77.5 |
| 兵庫 | 12 | 970 | 353 | 17 | 98.2 | 63.3 | 73.5 | 69.9 | 76.9 |
| 奈良 | 6 | 387 | 142 | 13 | 96.6 | 62.8 | 73.3 | 67.4 | 78.7 |
| 和歌山 | 3 | 365 | 142 | (7-9) | 97.5 | 60.7 | 70.5 | 64.4 | 76.1 |
| 鳥取 | 5 | 236 | 93 | (1-3) | 99.2 | 60.5 | 73.2 | 65.3 | 80.3 |
| 島根 | 5 | 368 | 137 | (4-6) | 98.4 | 62.5 | 75.5 | 69.2 | 81.2 |
| 岡山 | 9 | 676 | 262 | 13 | 98.1 | 60.9 | 71.8 | 67.3 | 76.0 |
| 広島 | 8 | 665 | 238 | 18 | 97.3 | 63.9 | 74.0 | 69.6 | 78.1 |
| 山口 | 4 | 290 | 118 | (1-3) | 99.0 | 59.1 | 69.6 | 62.6 | 76.0 |
| 徳島 | 1 | | | | | | | | |
| 香川 | 5 | 335 | 131 | (1-3) | 99.1 | 60.7 | 71.7 | 65.2 | 77.6 |
| 愛媛 | 7 | 560 | 245 | 17 | 97.0 | 55.7 | 66.9 | 61.8 | 71.7 |
| 高知 | 3 | 263 | 106 | (1-3) | 99.6 | 59.7 | 71.5 | 64.0 | 78.2 |
| 福岡 | 15 | 1,379 | 509 | 23 | 98.3 | 62.8 | 73.2 | 70.1 | 76.1 |
| 佐賀 | 3 | 198 | 87 | (1-3) | 98.5 | 55.9 | 65.5 | 57.0 | 73.2 |
| 長崎 | 7 | 656 | 210 | 13 | 98.0 | 67.7 | 79.8 | 75.4 | 83.9 |
| 熊本 | 11 | 699 | 265 | 17 | 97.6 | 61.7 | 72.8 | 68.4 | 76.9 |
| 大分 | 6 | 197 | 93 | (1-3) | 99.0 | 52.7 | 63.5 | 54.8 | 71.5 |
| 宮崎 | 3 | 104 | 40 | (4-6) | 94.2 | 60.1 | 69.3 | 57.4 | 79.5 |
| 鹿児島 | 11 | 410 | 157 | (7-9) | 97.8 | 61.3 | 74.0 | 68.0 | 79.5 |
| 沖縄 | 5 | 266 | 114 | (7-9) | 97.4 | 56.7 | 65.3 | 58.1 | 71.9 |

10以下は「-」(ハイフン)表示
生存率は対象30例以上の時表示

| | 集計対象 者数 | 死亡者数 | 打ち切り者 数 | 把握割合 (%) | 実測生存 率(%) | 相対生存 率(%) | 95%CI low | 95%CI high |
|-----|------------|-------|------------|-------------|--------------|--------------|--------------|---------------|
| 全体 | 8,342 | 1,511 | 203 | 97.6 | 81.7 | 94.5 | 93.5 | 95.5 |
| 北海道 | 197 | 29 | 10 | 94.9 | 85.0 | 96.5 | 89.8 | 100.0 |
| 青森 | 69 | 11 | (7-9) | 87.0 | 83.7 | 95.3 | 82.5 | 100.0 |
| 岩手 | 181 | 42 | (4-6) | 97.8 | 76.4 | 90.0 | 81.8 | 96.5 |
| 宮城 | 135 | 21 | (1-3) | 97.8 | 84.1 | 96.3 | 87.8 | 100.0 |
| 秋田 | 173 | 36 | (1-3) | 99.4 | 79.1 | 93.5 | 85.4 | 99.8 |
| 山形 | 150 | 34 | (1-3) | 98.0 | 77.2 | 89.5 | 80.7 | 96.4 |
| 福島 | 106 | 22 | (4-6) | 95.3 | 78.6 | 89.1 | 78.6 | 96.8 |
| 茨城 | 114 | 23 | 0 | 100.0 | 79.8 | 91.5 | 81.6 | 98.6 |
| 栃木 | 165 | 24 | (1-3) | 98.8 | 85.4 | 96.3 | 89.1 | 100.0 |
| 群馬 | 152 | 29 | (1-3) | 99.3 | 80.8 | 93.7 | 85.3 | 100.0 |
| 埼玉 | 321 | 54 | (7-9) | 97.8 | 83.0 | 95.1 | 89.9 | 99.4 |
| 千葉 | 429 | 67 | (7-9) | 97.9 | 84.3 | 95.3 | 91.0 | 98.9 |
| 東京 | 1,041 | 154 | 37 | 96.4 | 84.9 | 96.6 | 93.9 | 98.9 |
| 神奈川 | 469 | 76 | 11 | 97.7 | 83.7 | 97.1 | 92.8 | 100.0 |
| 新潟 | 219 | 44 | (1-3) | 98.6 | 79.8 | 91.5 | 84.7 | 97.0 |
| 富山 | 119 | 27 | (1-3) | 98.3 | 77.2 | 89.7 | 79.6 | 97.3 |
| 石川 | 59 | 14 | (1-3) | 98.3 | 76.1 | 85.2 | 70.5 | 95.3 |
| 福井 | 89 | 15 | (1-3) | 97.8 | 83.0 | 94.6 | 83.6 | 100.0 |
| 山梨 | 63 | (7-9) | (4-6) | 93.7 | 85.1 | 100.0 | 89.6 | 100.0 |
| 長野 | 201 | 38 | (4-6) | 97.0 | 80.9 | 94.8 | 87.6 | 100.0 |
| 岐阜 | 132 | 31 | 0 | 100.0 | 76.5 | 92.2 | 82.3 | 99.8 |
| 静岡 | 311 | 62 | (1-3) | 99.4 | 80.0 | 93.1 | 87.4 | 97.8 |
| 愛知 | 350 | 56 | 11 | 96.9 | 83.7 | 96.9 | 91.9 | 100.0 |
| 三重 | | | | | | | | |
| 滋賀 | 73 | 22 | (4-6) | 93.2 | 69.5 | 87.8 | 72.6 | 99.5 |
| 京都 | 154 | 24 | (1-3) | 98.1 | 84.3 | 97.7 | 89.8 | 100.0 |
| 大阪 | 554 | 102 | (7-9) | 98.4 | 81.4 | 93.8 | 89.7 | 97.3 |
| 兵庫 | 233 | 37 | (4-6) | 97.4 | 83.9 | 97.8 | 91.5 | 100.0 |
| 奈良 | 98 | 18 | (1-3) | 96.9 | 81.3 | 94.1 | 83.3 | 100.0 |
| 和歌山 | 103 | 22 | (4-6) | 96.1 | 78.3 | 88.4 | 77.8 | 96.1 |
| 鳥取 | 54 | 10 | 0 | 100.0 | 81.5 | 95.8 | 80.3 | 100.0 |
| 島根 | 99 | 24 | (1-3) | 98.0 | 75.6 | 91.7 | 79.9 | 100.0 |
| 岡山 | 148 | 31 | (1-3) | 98.0 | 78.8 | 92.2 | 83.4 | 99.0 |
| 広島 | 202 | 34 | (1-3) | 99.0 | 83.1 | 95.7 | 88.9 | 100.0 |
| 山口 | 68 | 14 | 0 | 100.0 | 79.4 | 91.9 | 78.4 | 100.0 |
| 徳島 | | | | | | | | |
| 香川 | 81 | 15 | (1-3) | 98.8 | 81.3 | 93.4 | 81.4 | 100.0 |
| 愛媛 | 126 | 35 | (7-9) | 93.7 | 71.5 | 85.0 | 74.4 | 93.5 |
| 高知 | 65 | 13 | 0 | 100.0 | 80.0 | 94.8 | 80.7 | 100.0 |
| 福岡 | 368 | 63 | (7-9) | 97.8 | 82.7 | 95.0 | 90.0 | 99.0 |
| 佐賀 | 43 | (7-9) | (1-3) | 97.7 | 81.4 | 96.5 | 78.5 | 100.0 |
| 長崎 | 170 | 30 | (1-3) | 98.8 | 82.3 | 98.5 | 90.5 | 100.0 |
| 熊本 | 182 | 30 | (4-6) | 96.7 | 83.4 | 96.2 | 88.9 | 100.0 |
| 大分 | 43 | 14 | 0 | 100.0 | 67.4 | 81.6 | 62.1 | 95.9 |
| 宮崎 | 24 | (1-3) | (1-3) | | | | | |
| 鹿児島 | 100 | 24 | (4-6) | 96.0 | 75.4 | 91.3 | 79.4 | 100.0 |
| 沖縄 | 60 | (7-9) | (1-3) | 98.3 | 84.9 | 98.1 | 84.3 | 100.0 |

| | 集計対象者数 | 死亡者数 | 打ち切り者数 | 把握割合(%) | 実測生存率(%) | 相対生存率(%) | 95%CI low | 95%CI high |
|-----|--------|-------|--------|---------|----------|----------|-----------|------------|
| 全体 | 9,222 | 2,194 | 225 | 97.6 | 76.0 | 90.4 | 89.3 | 91.4 |
| 北海道 | 233 | 53 | (7-9) | 97.0 | 77.1 | 91.3 | 84.3 | 97.1 |
| 青森 | 91 | 22 | (7-9) | 92.3 | 75.4 | 85.2 | 73.5 | 93.8 |
| 岩手 | 197 | 67 | (1-3) | 98.5 | 65.6 | 80.0 | 71.3 | 87.6 |
| 宮城 | 155 | 40 | (1-3) | 98.7 | 74.0 | 89.8 | 80.4 | 97.3 |
| 秋田 | 200 | 51 | (4-6) | 98.0 | 74.3 | 88.2 | 80.2 | 94.7 |
| 山形 | 126 | 27 | (1-3) | 99.2 | 78.4 | 91.5 | 81.9 | 98.8 |
| 福島 | 149 | 41 | (4-6) | 96.6 | 72.0 | 85.7 | 76.1 | 93.5 |
| 茨城 | 156 | 39 | (1-3) | 98.1 | 74.6 | 86.2 | 77.4 | 93.3 |
| 栃木 | 156 | 40 | (1-3) | 99.4 | 74.3 | 86.8 | 77.9 | 94.0 |
| 群馬 | 168 | 40 | (1-3) | 98.2 | 76.0 | 89.6 | 81.1 | 96.4 |
| 埼玉 | 315 | 63 | (4-6) | 98.7 | 79.9 | 91.9 | 86.3 | 96.5 |
| 千葉 | 390 | 80 | (7-9) | 97.9 | 79.2 | 90.6 | 85.6 | 94.9 |
| 東京 | 945 | 202 | 25 | 97.4 | 78.4 | 91.4 | 88.2 | 94.3 |
| 神奈川 | 528 | 110 | 14 | 97.3 | 78.9 | 92.8 | 88.3 | 96.6 |
| 新潟 | 223 | 54 | (7-9) | 96.9 | 75.6 | 89.3 | 81.9 | 95.4 |
| 富山 | 107 | 29 | (1-3) | 98.1 | 72.9 | 88.8 | 77.2 | 97.9 |
| 石川 | 67 | 10 | (1-3) | 98.5 | 85.0 | 100.0 | 89.2 | 100.0 |
| 福井 | 114 | 24 | 0 | 100.0 | 79.0 | 92.1 | 82.0 | 99.6 |
| 山梨 | 61 | 13 | (4-6) | 93.4 | 77.9 | 93.7 | 78.2 | 100.0 |
| 長野 | 234 | 72 | (4-6) | 97.9 | 69.1 | 86.6 | 78.6 | 93.5 |
| 岐阜 | 199 | 49 | (1-3) | 99.0 | 75.3 | 90.0 | 82.1 | 96.5 |
| 静岡 | 380 | 82 | (4-6) | 98.9 | 78.4 | 93.4 | 88.0 | 97.9 |
| 愛知 | 377 | 94 | (4-6) | 98.4 | 74.9 | 87.7 | 82.2 | 92.5 |
| 三重 | | | | | | | | |
| 滋賀 | 99 | 29 | 10 | 89.9 | 70.2 | 83.8 | 71.6 | 93.4 |
| 京都 | 158 | 30 | (7-9) | 95.6 | 80.6 | 98.9 | 90.1 | 100.0 |
| 大阪 | 637 | 152 | 12 | 98.1 | 75.9 | 89.6 | 85.4 | 93.3 |
| 兵庫 | 286 | 67 | (4-6) | 97.9 | 76.3 | 90.0 | 83.7 | 95.4 |
| 奈良 | 112 | 18 | (7-9) | 92.9 | 83.5 | 96.9 | 87.1 | 100.0 |
| 和歌山 | 106 | 28 | (4-6) | 95.3 | 72.9 | 88.4 | 76.7 | 97.5 |
| 鳥取 | 75 | 18 | (1-3) | 98.7 | 76.0 | 98.5 | 83.8 | 100.0 |
| 島根 | 102 | 21 | (1-3) | 98.0 | 79.3 | 100.0 | 89.1 | 100.0 |
| 岡山 | 194 | 46 | (1-3) | 98.5 | 76.2 | 93.5 | 85.3 | 100.0 |
| 広島 | 189 | 44 | (7-9) | 95.2 | 76.5 | 91.8 | 83.7 | 98.4 |
| 山口 | 92 | 17 | (1-3) | 98.9 | 81.5 | 95.7 | 84.5 | 100.0 |
| 徳島 | | | | | | | | |
| 香川 | 101 | 20 | (1-3) | 99.0 | 80.2 | 97.7 | 86.4 | 100.0 |
| 愛媛 | 168 | 55 | (4-6) | 97.0 | 66.6 | 84.4 | 74.6 | 92.8 |
| 高知 | 73 | 23 | (1-3) | 98.6 | 68.4 | 86.1 | 71.0 | 97.9 |
| 福岡 | 384 | 83 | (7-9) | 97.7 | 78.1 | 93.7 | 88.3 | 98.3 |
| 佐賀 | 52 | 15 | (1-3) | 96.2 | 70.7 | 84.3 | 67.0 | 96.9 |
| 長崎 | 227 | 65 | (4-6) | 97.4 | 70.9 | 85.6 | 77.8 | 92.2 |
| 熊本 | 224 | 69 | (7-9) | 96.9 | 68.7 | 84.8 | 76.7 | 91.8 |
| 大分 | 61 | 15 | (1-3) | 96.7 | 75.1 | 92.9 | 76.8 | 100.0 |
| 宮崎 | 34 | (7-9) | (1-3) | 97.1 | 75.9 | 86.4 | 65.5 | 99.3 |
| 鹿児島 | 126 | 33 | (1-3) | 97.6 | 73.4 | 91.6 | 80.8 | 100.0 |
| 沖縄 | 71 | 18 | (4-6) | 94.4 | 74.1 | 87.7 | 73.5 | 98.1 |

| | 集計対象 者数 | 死亡者数 | 打ち切り者 数 | 把握割合 (%) | 実測生存 率(%) | 相対生存 率(%) | 95%CI low | 95%CI high |
|-----|------------|-------|------------|-------------|--------------|--------------|--------------|---------------|
| 全体 | 7,871 | 2,487 | 152 | 98.1 | 68.1 | 78.3 | 77.1 | 79.5 |
| 北海道 | 199 | 53 | 10 | 95.0 | 72.5 | 83.2 | 75.2 | 89.7 |
| 青森 | 74 | 24 | (4-6) | 91.9 | 66.8 | 75.0 | 61.3 | 85.7 |
| 岩手 | 188 | 71 | (1-3) | 99.5 | 62.2 | 72.0 | 63.5 | 79.6 |
| 宮城 | 137 | 38 | 0 | 100.0 | 72.3 | 81.5 | 72.2 | 89.1 |
| 秋田 | 168 | 65 | (1-3) | 98.8 | 61.2 | 72.0 | 62.8 | 80.1 |
| 山形 | 126 | 42 | 0 | 100.0 | 66.7 | 76.7 | 66.4 | 85.3 |
| 福島 | 127 | 42 | (1-3) | 98.4 | 66.7 | 78.5 | 68.0 | 87.4 |
| 茨城 | 127 | 45 | (1-3) | 98.4 | 64.5 | 72.9 | 62.8 | 81.6 |
| 栃木 | 144 | 44 | (1-3) | 99.3 | 69.3 | 79.7 | 70.2 | 87.6 |
| 群馬 | 167 | 50 | (4-6) | 97.6 | 69.7 | 79.3 | 70.6 | 86.6 |
| 埼玉 | 298 | 86 | 11 | 96.3 | 70.7 | 79.9 | 73.6 | 85.4 |
| 千葉 | 318 | 88 | (1-3) | 99.1 | 72.1 | 81.2 | 75.3 | 86.4 |
| 東京 | 865 | 228 | 17 | 98.0 | 73.4 | 83.0 | 79.5 | 86.2 |
| 神奈川 | 444 | 147 | (7-9) | 98.0 | 66.5 | 75.8 | 70.5 | 80.6 |
| 新潟 | 168 | 55 | (4-6) | 97.6 | 67.1 | 77.2 | 68.3 | 84.8 |
| 富山 | 100 | 24 | (1-3) | 97.0 | 75.7 | 87.2 | 76.0 | 95.7 |
| 石川 | 70 | 22 | 0 | 100.0 | 68.6 | 80.6 | 66.2 | 91.7 |
| 福井 | 108 | 34 | (1-3) | 99.1 | 68.3 | 78.2 | 67.1 | 87.2 |
| 山梨 | 47 | 16 | (1-3) | 93.6 | 63.9 | 80.2 | 60.2 | 95.5 |
| 長野 | 165 | 54 | (1-3) | 98.8 | 67.1 | 80.4 | 71.1 | 88.3 |
| 岐阜 | 148 | 51 | (1-3) | 98.0 | 64.9 | 76.4 | 66.5 | 84.8 |
| 静岡 | 315 | 96 | (1-3) | 99.0 | 69.3 | 79.6 | 73.3 | 85.1 |
| 愛知 | 371 | 117 | 12 | 96.8 | 68.2 | 77.2 | 71.5 | 82.3 |
| 三重 | | | | | | | | |
| 滋賀 | 98 | 35 | (4-6) | 93.9 | 64.1 | 73.9 | 62.0 | 83.9 |
| 京都 | 149 | 51 | (1-3) | 98.0 | 65.2 | 75.0 | 65.4 | 83.1 |
| 大阪 | 557 | 162 | 13 | 97.7 | 70.5 | 81.1 | 76.4 | 85.2 |
| 兵庫 | 236 | 72 | (4-6) | 98.3 | 69.3 | 80.0 | 72.7 | 86.3 |
| 奈良 | 94 | 32 | (1-3) | 98.9 | 65.6 | 80.0 | 67.1 | 90.5 |
| 和歌山 | 75 | 21 | 0 | 100.0 | 72.0 | 82.5 | 69.2 | 92.5 |
| 鳥取 | 59 | 21 | 0 | 100.0 | 64.4 | 73.9 | 58.3 | 86.2 |
| 島根 | 91 | 31 | (1-3) | 98.9 | 65.6 | 75.2 | 62.8 | 85.3 |
| 岡山 | 186 | 62 | (4-6) | 96.8 | 66.3 | 76.1 | 67.6 | 83.3 |
| 広島 | 140 | 45 | (4-6) | 97.1 | 67.6 | 76.2 | 66.7 | 84.2 |
| 山口 | 55 | 21 | 0 | 100.0 | 61.8 | 74.0 | 57.1 | 87.6 |
| 徳島 | | | | | | | | |
| 香川 | 74 | 26 | 0 | 100.0 | 64.9 | 77.2 | 62.9 | 88.7 |
| 愛媛 | 144 | 57 | (1-3) | 99.3 | 60.4 | 70.3 | 60.4 | 78.9 |
| 高知 | 71 | 26 | 0 | 100.0 | 63.4 | 75.2 | 60.6 | 87.0 |
| 福岡 | 315 | 110 | (4-6) | 98.1 | 64.7 | 75.6 | 69.1 | 81.5 |
| 佐賀 | 54 | 22 | 0 | 100.0 | 59.3 | 68.0 | 51.7 | 81.5 |
| 長崎 | 155 | 36 | (1-3) | 98.1 | 76.5 | 87.2 | 78.6 | 94.0 |
| 熊本 | 155 | 45 | (1-3) | 98.7 | 70.8 | 81.1 | 72.0 | 88.5 |
| 大分 | 41 | 17 | 0 | 100.0 | 58.5 | 70.2 | 50.4 | 86.1 |
| 宮崎 | 25 | 14 | 0 | | | | | |
| 鹿児島 | 111 | 41 | (1-3) | 99.1 | 63.0 | 73.8 | 62.4 | 83.4 |
| 沖縄 | 66 | 29 | (1-3) | 98.5 | 55.7 | 63.5 | 48.9 | 76.1 |

| | 集計対象 者数 | 死亡者数 | 打ち切り者 数 | 把握割合 (%) | 実測生存 率(%) | 相対生存 率(%) | 95%CI low | 95%CI high |
|-----|------------|-------|------------|-------------|--------------|--------------|--------------|---------------|
| 全体 | 6,383 | 5,303 | 107 | 98.3 | 15.8 | 17.6 | 16.6 | 18.7 |
| 北海道 | 177 | 141 | (7-9) | 95.5 | 17.0 | 19.1 | 13.2 | 25.9 |
| 青森 | 72 | 59 | (1-3) | 98.6 | 18.0 | 20.0 | 11.2 | 30.7 |
| 岩手 | 123 | 103 | (1-3) | 98.4 | 15.1 | 16.9 | 10.5 | 24.7 |
| 宮城 | 97 | 78 | (4-6) | 95.9 | 16.7 | 18.6 | 11.0 | 27.8 |
| 秋田 | 106 | 87 | (1-3) | 99.1 | 17.2 | 19.1 | 11.9 | 27.7 |
| 山形 | 69 | 63 | 0 | 100.0 | 8.7 | 10.3 | 4.2 | 19.9 |
| 福島 | 85 | 76 | (1-3) | 98.8 | 9.6 | 10.6 | 5.0 | 18.8 |
| 茨城 | 116 | 99 | (1-3) | 99.1 | 14.0 | 15.3 | 9.2 | 23.0 |
| 栃木 | 113 | 92 | 0 | 100.0 | 18.6 | 20.3 | 13.2 | 28.7 |
| 群馬 | 138 | 122 | (1-3) | 98.6 | 10.6 | 12.1 | 7.0 | 18.7 |
| 埼玉 | 253 | 215 | (7-9) | 97.2 | 12.9 | 14.4 | 10.1 | 19.5 |
| 千葉 | 302 | 254 | (4-6) | 98.7 | 15.4 | 17.1 | 12.8 | 21.9 |
| 東京 | 657 | 508 | 21 | 96.8 | 20.6 | 22.4 | 19.1 | 25.9 |
| 神奈川 | 369 | 305 | (1-3) | 99.2 | 17.0 | 18.9 | 14.8 | 23.4 |
| 新潟 | 145 | 124 | (1-3) | 98.6 | 13.4 | 15.2 | 9.6 | 22.2 |
| 富山 | 82 | 68 | 0 | 100.0 | 17.1 | 19.3 | 11.2 | 29.4 |
| 石川 | 41 | 31 | 0 | 100.0 | 24.4 | 26.5 | 13.8 | 41.5 |
| 福井 | 60 | 56 | 0 | 100.0 | 6.7 | 7.6 | 2.4 | 16.8 |
| 山梨 | 48 | 36 | (1-3) | 95.8 | 22.0 | 24.9 | 12.9 | 39.4 |
| 長野 | 172 | 139 | (1-3) | 98.3 | 18.0 | 20.2 | 14.2 | 27.1 |
| 岐阜 | 130 | 107 | 0 | 100.0 | 17.7 | 20.2 | 13.4 | 28.2 |
| 静岡 | 282 | 236 | (1-3) | 99.6 | 16.0 | 18.1 | 13.6 | 23.3 |
| 愛知 | 314 | 270 | (7-9) | 97.5 | 12.3 | 13.8 | 10.0 | 18.2 |
| 三重 | | | | | | | | |
| 滋賀 | 83 | 71 | (1-3) | 97.6 | 14.4 | 15.6 | 8.5 | 24.8 |
| 京都 | 122 | 97 | (4-6) | 96.7 | 18.9 | 21.1 | 13.9 | 29.5 |
| 大阪 | 390 | 320 | 10 | 97.4 | 16.0 | 17.8 | 13.9 | 22.1 |
| 兵庫 | 205 | 168 | (1-3) | 99.5 | 17.7 | 19.5 | 14.1 | 25.6 |
| 奈良 | 83 | 74 | (1-3) | 98.8 | 10.0 | 10.8 | 5.1 | 19.1 |
| 和歌山 | 76 | 66 | 0 | 100.0 | 13.2 | 14.8 | 7.6 | 24.5 |
| 鳥取 | 45 | 41 | (1-3) | 97.8 | 7.8 | 8.9 | 2.5 | 21.1 |
| 島根 | 73 | 59 | (1-3) | 98.6 | 18.4 | 21.0 | 11.9 | 32.0 |
| 岡山 | 137 | 115 | 0 | 100.0 | 16.1 | 17.9 | 11.7 | 25.2 |
| 広島 | 125 | 108 | (1-3) | 98.4 | 12.6 | 14.0 | 8.3 | 21.2 |
| 山口 | 70 | 61 | (1-3) | 97.1 | 11.0 | 12.9 | 5.8 | 23.3 |
| 徳島 | | | | | | | | |
| 香川 | 71 | 64 | 0 | 100.0 | 9.9 | 10.9 | 4.8 | 20.0 |
| 愛媛 | 119 | 95 | (1-3) | 97.5 | 19.5 | 22.0 | 14.6 | 30.5 |
| 高知 | 51 | 41 | 0 | 100.0 | 19.6 | 21.2 | 10.9 | 34.0 |
| 福岡 | 282 | 233 | 0 | 100.0 | 17.4 | 19.3 | 14.6 | 24.4 |
| 佐賀 | 46 | 40 | 0 | 100.0 | 13.0 | 14.6 | 5.9 | 27.2 |
| 長崎 | 88 | 69 | (1-3) | 97.7 | 20.4 | 22.3 | 13.8 | 32.3 |
| 熊本 | 130 | 114 | (1-3) | 98.5 | 11.6 | 13.1 | 7.7 | 20.2 |
| 大分 | 46 | 42 | 0 | 100.0 | 8.7 | 9.7 | 3.1 | 21.1 |
| 宮崎 | 21 | 15 | (1-3) | | | | | |
| 鹿児島 | 67 | 56 | (1-3) | 98.5 | 15.4 | 18.1 | 9.3 | 29.5 |
| 沖縄 | 64 | 53 | (1-3) | 98.4 | 16.0 | 17.2 | 8.8 | 28.0 |

| | 男性 | (%) | 女性 | (%) | 全体 | (%) |
|-----|--------|------|--------|------|--------|-------|
| 全体 | 17,616 | 54.5 | 14,702 | 45.5 | 32,318 | 100.0 |
| 北海道 | 435 | 52.9 | 388 | 47.1 | 823 | 100.0 |
| 青森 | 166 | 54.1 | 141 | 45.9 | 307 | 100.0 |
| 岩手 | 384 | 54.3 | 323 | 45.7 | 707 | 100.0 |
| 宮城 | 282 | 52.8 | 252 | 47.2 | 534 | 100.0 |
| 秋田 | 363 | 54.8 | 299 | 45.2 | 662 | 100.0 |
| 山形 | 247 | 51.0 | 237 | 49.0 | 484 | 100.0 |
| 福島 | 261 | 55.1 | 213 | 44.9 | 474 | 100.0 |
| 茨城 | 281 | 54.2 | 237 | 45.8 | 518 | 100.0 |
| 栃木 | 338 | 57.8 | 247 | 42.2 | 585 | 100.0 |
| 群馬 | 355 | 55.6 | 283 | 44.4 | 638 | 100.0 |
| 埼玉 | 691 | 57.2 | 518 | 42.8 | 1,209 | 100.0 |
| 千葉 | 865 | 58.7 | 608 | 41.3 | 1,473 | 100.0 |
| 東京 | 1,967 | 55.5 | 1,580 | 44.5 | 3,547 | 100.0 |
| 神奈川 | 976 | 53.5 | 849 | 46.5 | 1,825 | 100.0 |
| 新潟 | 411 | 53.5 | 357 | 46.5 | 768 | 100.0 |
| 富山 | 230 | 54.6 | 191 | 45.4 | 421 | 100.0 |
| 石川 | 119 | 49.6 | 121 | 50.4 | 240 | 100.0 |
| 福井 | 187 | 50.3 | 185 | 49.7 | 372 | 100.0 |
| 山梨 | 135 | 59.5 | 92 | 40.5 | 227 | 100.0 |
| 長野 | 447 | 56.8 | 340 | 43.2 | 787 | 100.0 |
| 岐阜 | 330 | 53.7 | 285 | 46.3 | 615 | 100.0 |
| 静岡 | 728 | 55.7 | 578 | 44.3 | 1,306 | 100.0 |
| 愛知 | 749 | 51.9 | 693 | 48.1 | 1,442 | 100.0 |
| 三重 | | | | | | |
| 滋賀 | 198 | 55.5 | 159 | 44.5 | 357 | 100.0 |
| 京都 | 337 | 56.5 | 259 | 43.5 | 596 | 100.0 |
| 大阪 | 1,152 | 53.4 | 1,004 | 46.6 | 2,156 | 100.0 |
| 兵庫 | 515 | 53.1 | 455 | 46.9 | 970 | 100.0 |
| 奈良 | 216 | 55.8 | 171 | 44.2 | 387 | 100.0 |
| 和歌山 | 197 | 54.0 | 168 | 46.0 | 365 | 100.0 |
| 鳥取 | 131 | 55.5 | 105 | 44.5 | 236 | 100.0 |
| 島根 | 196 | 53.3 | 172 | 46.7 | 368 | 100.0 |
| 岡山 | 365 | 54.0 | 311 | 46.0 | 676 | 100.0 |
| 広島 | 360 | 54.1 | 305 | 45.9 | 665 | 100.0 |
| 山口 | 167 | 57.6 | 123 | 42.4 | 290 | 100.0 |
| 徳島 | | | | | | |
| 香川 | 167 | 49.9 | 168 | 50.1 | 335 | 100.0 |
| 愛媛 | 288 | 51.4 | 272 | 48.6 | 560 | 100.0 |
| 高知 | 151 | 57.4 | 112 | 42.6 | 263 | 100.0 |
| 福岡 | 749 | 54.3 | 630 | 45.7 | 1,379 | 100.0 |
| 佐賀 | 99 | 50.0 | 99 | 50.0 | 198 | 100.0 |
| 長崎 | 344 | 52.4 | 312 | 47.6 | 656 | 100.0 |
| 熊本 | 371 | 53.1 | 328 | 46.9 | 699 | 100.0 |
| 大分 | 108 | 54.8 | 89 | 45.2 | 197 | 100.0 |
| 宮崎 | 61 | 58.7 | 43 | 41.3 | 104 | 100.0 |
| 鹿児島 | 226 | 55.1 | 184 | 44.9 | 410 | 100.0 |
| 沖縄 | 148 | 55.6 | 118 | 44.4 | 266 | 100.0 |

| | 50歳未満 | (%) | 50歳代 | (%) | 60歳代 | (%) | 70歳代 | (%) | 80歳以上 | (%) | 全体 | (%) |
|-----|-------|-----|-------|------|-------|------|--------|------|-------|------|--------|-------|
| 全体 | 1,524 | 4.7 | 3,289 | 10.2 | 8,795 | 27.2 | 11,028 | 34.1 | 7,682 | 23.8 | 32,318 | 100.0 |
| 北海道 | 29 | 3.5 | 76 | 9.2 | 217 | 26.4 | 297 | 36.1 | 204 | 24.8 | 823 | 100.0 |
| 青森 | 15 | 4.9 | 40 | 13.0 | 83 | 27.0 | 109 | 35.5 | 60 | 19.5 | 307 | 100.0 |
| 岩手 | 21 | 3.0 | 65 | 9.2 | 163 | 23.1 | 251 | 35.5 | 207 | 29.3 | 707 | 100.0 |
| 宮城 | 22 | 4.1 | 63 | 11.8 | 143 | 26.8 | 153 | 28.7 | 153 | 28.7 | 534 | 100.0 |
| 秋田 | 17 | 2.6 | 69 | 10.4 | 167 | 25.2 | 229 | 34.6 | 180 | 27.2 | 662 | 100.0 |
| 山形 | 18 | 3.7 | 38 | 7.9 | 137 | 28.3 | 163 | 33.7 | 128 | 26.4 | 484 | 100.0 |
| 福島 | 26 | 5.5 | 53 | 11.2 | 114 | 24.1 | 170 | 35.9 | 111 | 23.4 | 474 | 100.0 |
| 茨城 | 24 | 4.6 | 61 | 11.8 | 155 | 29.9 | 173 | 33.4 | 105 | 20.3 | 518 | 100.0 |
| 栃木 | 33 | 5.6 | 78 | 13.3 | 171 | 29.2 | 194 | 33.2 | 109 | 18.6 | 585 | 100.0 |
| 群馬 | 33 | 5.2 | 56 | 8.8 | 162 | 25.4 | 231 | 36.2 | 156 | 24.5 | 638 | 100.0 |
| 埼玉 | 51 | 4.2 | 127 | 10.5 | 383 | 31.7 | 419 | 34.7 | 229 | 18.9 | 1,209 | 100.0 |
| 千葉 | 97 | 6.6 | 155 | 10.5 | 439 | 29.8 | 548 | 37.2 | 234 | 15.9 | 1,473 | 100.0 |
| 東京 | 247 | 7.0 | 409 | 11.5 | 1,064 | 30.0 | 1,144 | 32.3 | 683 | 19.3 | 3,547 | 100.0 |
| 神奈川 | 112 | 6.1 | 176 | 9.6 | 495 | 27.1 | 650 | 35.6 | 392 | 21.5 | 1,825 | 100.0 |
| 新潟 | 36 | 4.7 | 85 | 11.1 | 208 | 27.1 | 253 | 32.9 | 186 | 24.2 | 768 | 100.0 |
| 富山 | 10 | 2.4 | 31 | 7.4 | 122 | 29.0 | 148 | 35.2 | 110 | 26.1 | 421 | 100.0 |
| 石川 | 10 | 4.2 | 24 | 10.0 | 71 | 29.6 | 73 | 30.4 | 62 | 25.8 | 240 | 100.0 |
| 福井 | 12 | 3.2 | 44 | 11.8 | 109 | 29.3 | 122 | 32.8 | 85 | 22.8 | 372 | 100.0 |
| 山梨 | (4-6) | | 16 | 7.0 | 51 | 22.5 | 81 | 35.7 | 73 | 32.2 | 227 | 100.0 |
| 長野 | 33 | 4.2 | 64 | 8.1 | 171 | 21.7 | 266 | 33.8 | 253 | 32.1 | 787 | 100.0 |
| 岐阜 | 23 | 3.7 | 58 | 9.4 | 158 | 25.7 | 209 | 34.0 | 167 | 27.2 | 615 | 100.0 |
| 静岡 | 56 | 4.3 | 125 | 9.6 | 334 | 25.6 | 490 | 37.5 | 301 | 23.0 | 1,306 | 100.0 |
| 愛知 | 76 | 5.3 | 139 | 9.6 | 386 | 26.8 | 510 | 35.4 | 331 | 23.0 | 1,442 | 100.0 |
| 三重 | | | | | | | | | | | | |
| 滋賀 | 21 | 5.9 | 32 | 9.0 | 86 | 24.1 | 121 | 33.9 | 97 | 27.2 | 357 | 100.0 |
| 京都 | 23 | 3.9 | 45 | 7.6 | 152 | 25.5 | 229 | 38.4 | 147 | 24.7 | 596 | 100.0 |
| 大阪 | 83 | 3.8 | 220 | 10.2 | 598 | 27.7 | 775 | 35.9 | 480 | 22.3 | 2,156 | 100.0 |
| 兵庫 | 45 | 4.6 | 112 | 11.5 | 268 | 27.6 | 351 | 36.2 | 194 | 20.0 | 970 | 100.0 |
| 奈良 | 21 | 5.4 | 41 | 10.6 | 103 | 26.6 | 138 | 35.7 | 84 | 21.7 | 387 | 100.0 |
| 和歌山 | 11 | 3.0 | 41 | 11.2 | 94 | 25.8 | 138 | 37.8 | 81 | 22.2 | 365 | 100.0 |
| 鳥取 | 12 | 5.1 | 21 | 8.9 | 72 | 30.5 | 63 | 26.7 | 68 | 28.8 | 236 | 100.0 |
| 島根 | 17 | 4.6 | 34 | 9.2 | 79 | 21.5 | 114 | 31.0 | 124 | 33.7 | 368 | 100.0 |
| 岡山 | 37 | 5.5 | 55 | 8.1 | 171 | 25.3 | 231 | 34.2 | 182 | 26.9 | 676 | 100.0 |
| 広島 | 30 | 4.5 | 63 | 9.5 | 204 | 30.7 | 213 | 32.0 | 155 | 23.3 | 665 | 100.0 |
| 山口 | (7-9) | | 18 | 6.2 | 93 | 32.1 | 95 | 32.8 | 76 | 26.2 | 290 | 100.0 |
| 徳島 | | | | | | | | | | | | |
| 香川 | 13 | 3.9 | 33 | 9.9 | 98 | 29.3 | 91 | 27.2 | 100 | 29.9 | 335 | 100.0 |
| 愛媛 | 21 | 3.8 | 52 | 9.3 | 136 | 24.3 | 190 | 33.9 | 161 | 28.8 | 560 | 100.0 |
| 高知 | (4-6) | | 25 | 9.5 | 71 | 27.0 | 89 | 33.8 | 72 | 27.4 | 263 | 100.0 |
| 福岡 | 63 | 4.6 | 138 | 10.0 | 380 | 27.6 | 452 | 32.8 | 346 | 25.1 | 1,379 | 100.0 |
| 佐賀 | (7-9) | | 17 | 8.6 | 47 | 23.7 | 65 | 32.8 | 61 | 30.8 | 198 | 100.0 |
| 長崎 | 26 | 4.0 | 78 | 11.9 | 172 | 26.2 | 196 | 29.9 | 184 | 28.0 | 656 | 100.0 |
| 熊本 | 28 | 4.0 | 81 | 11.6 | 185 | 26.5 | 203 | 29.0 | 202 | 28.9 | 699 | 100.0 |
| 大分 | (4-6) | | 15 | 7.6 | 53 | 26.9 | 65 | 33.0 | 60 | 30.5 | 197 | 100.0 |
| 宮崎 | (7-9) | | 17 | 16.3 | 22 | 21.2 | 36 | 34.6 | 22 | 21.2 | 104 | 100.0 |
| 鹿児島 | (7-9) | | 41 | 10.0 | 99 | 24.1 | 128 | 31.2 | 133 | 32.4 | 410 | 100.0 |
| 沖縄 | 16 | 6.0 | 41 | 15.4 | 67 | 25.2 | 86 | 32.3 | 56 | 21.1 | 266 | 100.0 |

| | I期 | (%) | II期 | (%) | III期 | (%) | IV期 | (%) | 不詳 | (%) | 全体 | (%) |
|-----|-------|------|-------|------|-------|------|-------|------|-------|-----|--------|-------|
| 全体 | 8,342 | 25.8 | 9,222 | 28.5 | 7,871 | 24.4 | 6,383 | 19.8 | 500 | 1.5 | 32,318 | 100.0 |
| 北海道 | 197 | 23.9 | 233 | 28.3 | 199 | 24.2 | 177 | 21.5 | 17 | 2.1 | 823 | 100.0 |
| 青森 | 69 | 22.5 | 91 | 29.6 | 74 | 24.1 | 72 | 23.5 | (1-3) | | 307 | 100.0 |
| 岩手 | 181 | 25.6 | 197 | 27.9 | 188 | 26.6 | 123 | 17.4 | 18 | 2.5 | 707 | 100.0 |
| 宮城 | 135 | 25.3 | 155 | 29.0 | 137 | 25.7 | 97 | 18.2 | 10 | 1.9 | 534 | 100.0 |
| 秋田 | 173 | 26.1 | 200 | 30.2 | 168 | 25.4 | 106 | 16.0 | 15 | 2.3 | 662 | 100.0 |
| 山形 | 150 | 31.0 | 126 | 26.0 | 126 | 26.0 | 69 | 14.3 | 13 | 2.7 | 484 | 100.0 |
| 福島 | 106 | 22.4 | 149 | 31.4 | 127 | 26.8 | 85 | 17.9 | (7-9) | | 474 | 100.0 |
| 茨城 | 114 | 22.0 | 156 | 30.1 | 127 | 24.5 | 116 | 22.4 | (4-6) | | 518 | 100.0 |
| 栃木 | 165 | 28.2 | 156 | 26.7 | 144 | 24.6 | 113 | 19.3 | (7-9) | | 585 | 100.0 |
| 群馬 | 152 | 23.8 | 168 | 26.3 | 167 | 26.2 | 138 | 21.6 | 13 | 2.0 | 638 | 100.0 |
| 埼玉 | 321 | 26.6 | 315 | 26.1 | 298 | 24.6 | 253 | 20.9 | 22 | 1.8 | 1,209 | 100.0 |
| 千葉 | 429 | 29.1 | 390 | 26.5 | 318 | 21.6 | 302 | 20.5 | 34 | 2.3 | 1,473 | 100.0 |
| 東京 | 1,041 | 29.3 | 945 | 26.6 | 865 | 24.4 | 657 | 18.5 | 39 | 1.1 | 3,547 | 100.0 |
| 神奈川 | 469 | 25.7 | 528 | 28.9 | 444 | 24.3 | 369 | 20.2 | 15 | 0.8 | 1,825 | 100.0 |
| 新潟 | 219 | 28.5 | 223 | 29.0 | 168 | 21.9 | 145 | 18.9 | 13 | 1.7 | 768 | 100.0 |
| 富山 | 119 | 28.3 | 107 | 25.4 | 100 | 23.8 | 82 | 19.5 | 13 | 3.1 | 421 | 100.0 |
| 石川 | 59 | 24.6 | 67 | 27.9 | 70 | 29.2 | 41 | 17.1 | (1-3) | | 240 | 100.0 |
| 福井 | 89 | 23.9 | 114 | 30.6 | 108 | 29.0 | 60 | 16.1 | (1-3) | | 372 | 100.0 |
| 山梨 | 63 | 27.8 | 61 | 26.9 | 47 | 20.7 | 48 | 21.1 | (7-9) | | 227 | 100.0 |
| 長野 | 201 | 25.5 | 234 | 29.7 | 165 | 21.0 | 172 | 21.9 | 15 | 1.9 | 787 | 100.0 |
| 岐阜 | 132 | 21.5 | 199 | 32.4 | 148 | 24.1 | 130 | 21.1 | (4-6) | | 615 | 100.0 |
| 静岡 | 311 | 23.8 | 380 | 29.1 | 315 | 24.1 | 282 | 21.6 | 18 | 1.4 | 1,306 | 100.0 |
| 愛知 | 350 | 24.3 | 377 | 26.1 | 371 | 25.7 | 314 | 21.8 | 30 | 2.1 | 1,442 | 100.0 |
| 三重 | | | | | | | | | | | | |
| 滋賀 | 73 | 20.4 | 99 | 27.7 | 98 | 27.5 | 83 | 23.2 | (4-6) | | 357 | 100.0 |
| 京都 | 154 | 25.8 | 158 | 26.5 | 149 | 25.0 | 122 | 20.5 | 13 | 2.2 | 596 | 100.0 |
| 大阪 | 554 | 25.7 | 637 | 29.5 | 557 | 25.8 | 390 | 18.1 | 18 | 0.8 | 2,156 | 100.0 |
| 兵庫 | 233 | 24.0 | 286 | 29.5 | 236 | 24.3 | 205 | 21.1 | 10 | 1.0 | 970 | 100.0 |
| 奈良 | 98 | 25.3 | 112 | 28.9 | 94 | 24.3 | 83 | 21.4 | 0 | 0.0 | 387 | 100.0 |
| 和歌山 | 103 | 28.2 | 106 | 29.0 | 75 | 20.5 | 76 | 20.8 | (4-6) | | 365 | 100.0 |
| 鳥取 | 54 | 22.9 | 75 | 31.8 | 59 | 25.0 | 45 | 19.1 | (1-3) | | 236 | 100.0 |
| 島根 | 99 | 26.9 | 102 | 27.7 | 91 | 24.7 | 73 | 19.8 | (1-3) | | 368 | 100.0 |
| 岡山 | 148 | 21.9 | 194 | 28.7 | 186 | 27.5 | 137 | 20.3 | 11 | 1.6 | 676 | 100.0 |
| 広島 | 202 | 30.4 | 189 | 28.4 | 140 | 21.1 | 125 | 18.8 | (7-9) | | 665 | 100.0 |
| 山口 | 68 | 23.4 | 92 | 31.7 | 55 | 19.0 | 70 | 24.1 | (4-6) | | 290 | 100.0 |
| 徳島 | | | | | | | | | | | | |
| 香川 | 81 | 24.2 | 101 | 30.1 | 74 | 22.1 | 71 | 21.2 | (7-9) | | 335 | 100.0 |
| 愛媛 | 126 | 22.5 | 168 | 30.0 | 144 | 25.7 | 119 | 21.3 | (1-3) | | 560 | 100.0 |
| 高知 | 65 | 24.7 | 73 | 27.8 | 71 | 27.0 | 51 | 19.4 | (1-3) | | 263 | 100.0 |
| 福岡 | 368 | 26.7 | 384 | 27.8 | 315 | 22.8 | 282 | 20.4 | 30 | 2.2 | 1,379 | 100.0 |
| 佐賀 | 43 | 21.7 | 52 | 26.3 | 54 | 27.3 | 46 | 23.2 | (1-3) | | 198 | 100.0 |
| 長崎 | 170 | 25.9 | 227 | 34.6 | 155 | 23.6 | 88 | 13.4 | 16 | 2.4 | 656 | 100.0 |
| 熊本 | 182 | 26.0 | 224 | 32.0 | 155 | 22.2 | 130 | 18.6 | (7-9) | | 699 | 100.0 |
| 大分 | 43 | 21.8 | 61 | 31.0 | 41 | 20.8 | 46 | 23.4 | (4-6) | | 197 | 100.0 |
| 宮崎 | 24 | 23.1 | 34 | 32.7 | 25 | 24.0 | 21 | 20.2 | 0 | 0.0 | 104 | 100.0 |
| 鹿児島 | 100 | 24.4 | 126 | 30.7 | 111 | 27.1 | 67 | 16.3 | (4-6) | | 410 | 100.0 |
| 沖縄 | 60 | 22.6 | 71 | 26.7 | 66 | 24.8 | 64 | 24.1 | (4-6) | | 266 | 100.0 |

| | 無 (%) | | 有 (%) | | 原発巣・治癒の別 | | | | | | 全体 (%) | |
|-----|-------|------|--------|------|------------------|-------------------|-------------------------|------|-------|-----|--------|-------|
| | | | | | 原発巣・ 治癒切除 (%) | 原発巣・ 非治癒切除 (%) | 原発巣・ 非治癒の別 不詳 (%) | | | | | |
| 全体 | 3,871 | 12.0 | 28,447 | 88.0 | 25,712 | 79.6 | 2,291 | 7.1 | 444 | 1.4 | 32,318 | 100.0 |
| 北海道 | 97 | 11.8 | 726 | 88.2 | 674 | 81.9 | 47 | 5.7 | (4-6) | | 823 | 100.0 |
| 青森 | 45 | 14.7 | 262 | 85.3 | 214 | 69.7 | 47 | 15.3 | (1-3) | | 307 | 100.0 |
| 岩手 | 75 | 10.6 | 632 | 89.4 | 559 | 79.1 | 70 | 9.9 | (1-3) | | 707 | 100.0 |
| 宮城 | 85 | 15.9 | 449 | 84.1 | 420 | 78.7 | 26 | 4.9 | (1-3) | | 534 | 100.0 |
| 秋田 | 92 | 13.9 | 570 | 86.1 | 514 | 77.6 | 44 | 6.6 | 12 | 1.8 | 662 | 100.0 |
| 山形 | 43 | 8.9 | 441 | 91.1 | 404 | 83.5 | 34 | 7.0 | (1-3) | | 484 | 100.0 |
| 福島 | 58 | 12.2 | 416 | 87.8 | 363 | 76.6 | 47 | 9.9 | (4-6) | | 474 | 100.0 |
| 茨城 | 69 | 13.3 | 449 | 86.7 | 397 | 76.6 | 40 | 7.7 | 12 | 2.3 | 518 | 100.0 |
| 栃木 | 66 | 11.3 | 519 | 88.7 | 471 | 80.5 | 35 | 6.0 | 13 | 2.2 | 585 | 100.0 |
| 群馬 | 103 | 16.1 | 535 | 83.9 | 482 | 75.5 | 45 | 7.1 | (7-9) | | 638 | 100.0 |
| 埼玉 | 168 | 13.9 | 1,041 | 86.1 | 941 | 77.8 | 59 | 4.9 | 41 | 3.4 | 1,209 | 100.0 |
| 千葉 | 214 | 14.5 | 1,259 | 85.5 | 1,135 | 77.1 | 91 | 6.2 | 33 | 2.2 | 1,473 | 100.0 |
| 東京 | 313 | 8.8 | 3,234 | 91.2 | 2,930 | 82.6 | 278 | 7.8 | 26 | 0.7 | 3,547 | 100.0 |
| 神奈川 | 206 | 11.3 | 1,619 | 88.7 | 1,532 | 83.9 | 70 | 3.8 | 17 | 0.9 | 1,825 | 100.0 |
| 新潟 | 90 | 11.7 | 678 | 88.3 | 603 | 78.5 | 71 | 9.2 | (4-6) | | 768 | 100.0 |
| 富山 | 50 | 11.9 | 371 | 88.1 | 322 | 76.5 | 42 | 10.0 | (7-9) | | 421 | 100.0 |
| 石川 | 28 | 11.7 | 212 | 88.3 | 196 | 81.7 | 12 | 5.0 | (4-6) | | 240 | 100.0 |
| 福井 | 39 | 10.5 | 333 | 89.5 | 308 | 82.8 | 24 | 6.5 | (1-3) | | 372 | 100.0 |
| 山梨 | 29 | 12.8 | 198 | 87.2 | 179 | 78.9 | 17 | 7.5 | (1-3) | | 227 | 100.0 |
| 長野 | 121 | 15.4 | 666 | 84.6 | 601 | 76.4 | 61 | 7.8 | (4-6) | | 787 | 100.0 |
| 岐阜 | 69 | 11.2 | 546 | 88.8 | 484 | 78.7 | 62 | 10.1 | 0 | 0.0 | 615 | 100.0 |
| 静岡 | 178 | 13.6 | 1,128 | 86.4 | 1,051 | 80.5 | 64 | 4.9 | 13 | 1.0 | 1,306 | 100.0 |
| 愛知 | 222 | 15.4 | 1,220 | 84.6 | 1,104 | 76.6 | 104 | 7.2 | 12 | 0.8 | 1,442 | 100.0 |
| 三重 | | | | | | | | | | | | |
| 滋賀 | 54 | 15.1 | 303 | 84.9 | 258 | 72.3 | 41 | 11.5 | (4-6) | | 357 | 100.0 |
| 京都 | 77 | 12.9 | 519 | 87.1 | 468 | 78.5 | 35 | 5.9 | 16 | 2.7 | 596 | 100.0 |
| 大阪 | 184 | 8.5 | 1,972 | 91.5 | 1,788 | 82.9 | 157 | 7.3 | 27 | 1.3 | 2,156 | 100.0 |
| 兵庫 | 86 | 8.9 | 884 | 91.1 | 772 | 79.6 | 81 | 8.4 | 31 | 3.2 | 970 | 100.0 |
| 奈良 | 41 | 10.6 | 346 | 89.4 | 308 | 79.6 | 24 | 6.2 | 14 | 3.6 | 387 | 100.0 |
| 和歌山 | 36 | 9.9 | 329 | 90.1 | 284 | 77.8 | 33 | 9.0 | 12 | 3.3 | 365 | 100.0 |
| 鳥取 | 37 | 15.7 | 199 | 84.3 | 182 | 77.1 | 13 | 5.5 | (4-6) | | 236 | 100.0 |
| 島根 | 51 | 13.9 | 317 | 86.1 | 303 | 82.3 | (7-9) | | (4-6) | | 368 | 100.0 |
| 岡山 | 79 | 11.7 | 597 | 88.3 | 531 | 78.6 | 58 | 8.6 | (7-9) | | 676 | 100.0 |
| 広島 | 71 | 10.7 | 594 | 89.3 | 532 | 80.0 | 55 | 8.3 | (7-9) | | 665 | 100.0 |
| 山口 | 34 | 11.7 | 256 | 88.3 | 215 | 74.1 | 36 | 12.4 | (4-6) | | 290 | 100.0 |
| 徳島 | | | | | | | | | | | | |
| 香川 | 54 | 16.1 | 281 | 83.9 | 258 | 77.0 | 20 | 6.0 | (1-3) | | 335 | 100.0 |
| 愛媛 | 57 | 10.2 | 503 | 89.8 | 452 | 80.7 | 47 | 8.4 | (4-6) | | 560 | 100.0 |
| 高知 | 28 | 10.6 | 235 | 89.4 | 217 | 82.5 | 18 | 6.8 | 0 | 0.0 | 263 | 100.0 |
| 福岡 | 182 | 13.2 | 1,197 | 86.8 | 1,091 | 79.1 | 93 | 6.7 | 13 | 0.9 | 1,379 | 100.0 |
| 佐賀 | 22 | 11.1 | 176 | 88.9 | 157 | 79.3 | 19 | 9.6 | 0 | 0.0 | 198 | 100.0 |
| 長崎 | 51 | 7.8 | 605 | 92.2 | 540 | 82.3 | 27 | 4.1 | 38 | 5.8 | 656 | 100.0 |
| 熊本 | 96 | 13.7 | 603 | 86.3 | 559 | 80.0 | 27 | 3.9 | 17 | 2.4 | 699 | 100.0 |
| 大分 | 31 | 15.7 | 166 | 84.3 | 150 | 76.1 | 15 | 7.6 | (1-3) | | 197 | 100.0 |
| 宮崎 | 10 | 9.6 | 94 | 90.4 | 83 | 79.8 | (7-9) | | (1-3) | | 104 | 100.0 |
| 鹿児島 | 42 | 10.2 | 368 | 89.8 | 302 | 73.7 | 65 | 15.9 | (1-3) | | 410 | 100.0 |
| 沖縄 | 54 | 20.3 | 212 | 79.7 | 197 | 74.1 | 13 | 4.9 | (1-3) | | 266 | 100.0 |

| | がん検診 | (%) | 健康診断・ 人間ドック | (%) | 他疾患経過 観察中 | (%) | その他 | (%) | 全体 | (%) |
|-----|-------|------|----------------|------|--------------|------|--------|------|--------|-------|
| 全体 | 3,703 | 11.5 | 2,583 | 8.0 | 8,865 | 27.4 | 17,167 | 53.1 | 32,318 | 100.0 |
| 北海道 | 50 | 6.1 | 58 | 7.0 | 257 | 31.2 | 458 | 55.7 | 823 | 100.0 |
| 青森 | 34 | 11.1 | 43 | 14.0 | 99 | 32.2 | 131 | 42.7 | 307 | 100.0 |
| 岩手 | 131 | 18.5 | 26 | 3.7 | 160 | 22.6 | 390 | 55.2 | 707 | 100.0 |
| 宮城 | 98 | 18.4 | 24 | 4.5 | 134 | 25.1 | 278 | 52.1 | 534 | 100.0 |
| 秋田 | 91 | 13.7 | 33 | 5.0 | 224 | 33.8 | 314 | 47.4 | 662 | 100.0 |
| 山形 | 118 | 24.4 | 10 | 2.1 | 115 | 23.8 | 241 | 49.8 | 484 | 100.0 |
| 福島 | 54 | 11.4 | 39 | 8.2 | 120 | 25.3 | 261 | 55.1 | 474 | 100.0 |
| 茨城 | 49 | 9.5 | 29 | 5.6 | 143 | 27.6 | 297 | 57.3 | 518 | 100.0 |
| 栃木 | 93 | 15.9 | 41 | 7.0 | 144 | 24.6 | 307 | 52.5 | 585 | 100.0 |
| 群馬 | 75 | 11.8 | 48 | 7.5 | 125 | 19.6 | 390 | 61.1 | 638 | 100.0 |
| 埼玉 | 152 | 12.6 | 112 | 9.3 | 271 | 22.4 | 674 | 55.7 | 1,209 | 100.0 |
| 千葉 | 210 | 14.3 | 132 | 9.0 | 395 | 26.8 | 736 | 50.0 | 1,473 | 100.0 |
| 東京 | 417 | 11.8 | 497 | 14.0 | 972 | 27.4 | 1,661 | 46.8 | 3,547 | 100.0 |
| 神奈川 | 196 | 10.7 | 168 | 9.2 | 517 | 28.3 | 944 | 51.7 | 1,825 | 100.0 |
| 新潟 | 146 | 19.0 | 41 | 5.3 | 233 | 30.3 | 348 | 45.3 | 768 | 100.0 |
| 富山 | 70 | 16.6 | 26 | 6.2 | 152 | 36.1 | 173 | 41.1 | 421 | 100.0 |
| 石川 | 16 | 6.7 | 17 | 7.1 | 92 | 38.3 | 115 | 47.9 | 240 | 100.0 |
| 福井 | 51 | 13.7 | 21 | 5.6 | 105 | 28.2 | 195 | 52.4 | 372 | 100.0 |
| 山梨 | 15 | 6.6 | 37 | 16.3 | 69 | 30.4 | 106 | 46.7 | 227 | 100.0 |
| 長野 | 77 | 9.8 | 80 | 10.2 | 222 | 28.2 | 408 | 51.8 | 787 | 100.0 |
| 岐阜 | 38 | 6.2 | 34 | 5.5 | 156 | 25.4 | 387 | 62.9 | 615 | 100.0 |
| 静岡 | 201 | 15.4 | 92 | 7.0 | 297 | 22.7 | 716 | 54.8 | 1,306 | 100.0 |
| 愛知 | 169 | 11.7 | 116 | 8.0 | 340 | 23.6 | 817 | 56.7 | 1,442 | 100.0 |
| 三重 | | | | | | | | | | |
| 滋賀 | 26 | 7.3 | 36 | 10.1 | 80 | 22.4 | 215 | 60.2 | 357 | 100.0 |
| 京都 | 34 | 5.7 | 54 | 9.1 | 203 | 34.1 | 305 | 51.2 | 596 | 100.0 |
| 大阪 | 258 | 12.0 | 159 | 7.4 | 611 | 28.3 | 1,128 | 52.3 | 2,156 | 100.0 |
| 兵庫 | 90 | 9.3 | 60 | 6.2 | 301 | 31.0 | 519 | 53.5 | 970 | 100.0 |
| 奈良 | 36 | 9.3 | 18 | 4.7 | 125 | 32.3 | 208 | 53.7 | 387 | 100.0 |
| 和歌山 | 26 | 7.1 | 32 | 8.8 | 130 | 35.6 | 177 | 48.5 | 365 | 100.0 |
| 鳥取 | 29 | 12.3 | 16 | 6.8 | 54 | 22.9 | 137 | 58.1 | 236 | 100.0 |
| 島根 | 52 | 14.1 | 34 | 9.2 | 99 | 26.9 | 183 | 49.7 | 368 | 100.0 |
| 岡山 | 86 | 12.7 | 37 | 5.5 | 203 | 30.0 | 350 | 51.8 | 676 | 100.0 |
| 広島 | 63 | 9.5 | 57 | 8.6 | 194 | 29.2 | 351 | 52.8 | 665 | 100.0 |
| 山口 | 22 | 7.6 | 23 | 7.9 | 62 | 21.4 | 183 | 63.1 | 290 | 100.0 |
| 徳島 | | | | | | | | | | |
| 香川 | 49 | 14.6 | 18 | 5.4 | 80 | 23.9 | 188 | 56.1 | 335 | 100.0 |
| 愛媛 | 44 | 7.9 | 31 | 5.5 | 160 | 28.6 | 325 | 58.0 | 560 | 100.0 |
| 高知 | 22 | 8.4 | 11 | 4.2 | 53 | 20.2 | 177 | 67.3 | 263 | 100.0 |
| 福岡 | 90 | 6.5 | 89 | 6.5 | 417 | 30.2 | 783 | 56.8 | 1,379 | 100.0 |
| 佐賀 | 26 | 13.1 | (7-9) | | 42 | 21.2 | 122 | 61.6 | 198 | 100.0 |
| 長崎 | 60 | 9.1 | 29 | 4.4 | 185 | 28.2 | 382 | 58.2 | 656 | 100.0 |
| 熊本 | 56 | 8.0 | 68 | 9.7 | 165 | 23.6 | 410 | 58.7 | 699 | 100.0 |
| 大分 | 10 | 5.1 | (7-9) | | 60 | 30.5 | 120 | 60.9 | 197 | 100.0 |
| 宮崎 | (7-9) | | (4-6) | | 31 | 29.8 | 59 | 56.7 | 104 | 100.0 |
| 鹿児島 | 25 | 6.1 | 23 | 5.6 | 137 | 33.4 | 225 | 54.9 | 410 | 100.0 |
| 沖縄 | 13 | 4.9 | 26 | 9.8 | 89 | 33.5 | 138 | 51.9 | 266 | 100.0 |

| | 集計対象 施設数 | 集計対象 者数 | 死亡者数 | 打ち切り 者数 | 把握割合 (%) | 実測生存 率(%) | 相対生存 率(%) | 95%CI low | 95%CI high |
|-----|-------------|------------|-------|------------|-------------|--------------|--------------|--------------|---------------|
| 全体 | 365 | 17,308 | 6,091 | 376 | 97.8 | 64.5 | 72.4 | 71.5 | 73.2 |
| 北海道 | 9 | 388 | 142 | 21 | 94.6 | 62.7 | 70.5 | 64.8 | 75.7 |
| 青森 | 3 | 167 | 53 | 12 | 92.8 | 68.1 | 74.6 | 66.2 | 81.7 |
| 岩手 | 8 | 381 | 150 | (4-6) | 98.7 | 60.3 | 68.0 | 62.2 | 73.3 |
| 宮城 | 6 | 261 | 99 | (4-6) | 97.7 | 61.5 | 68.4 | 61.4 | 74.6 |
| 秋田 | 9 | 285 | 114 | (4-6) | 97.9 | 59.6 | 69.0 | 62.1 | 75.3 |
| 山形 | 5 | 218 | 75 | (1-3) | 99.1 | 65.5 | 74.3 | 66.7 | 81.0 |
| 福島 | 6 | 251 | 91 | (4-6) | 98.4 | 63.3 | 71.3 | 64.1 | 77.6 |
| 茨城 | 7 | 276 | 106 | (4-6) | 98.6 | 61.2 | 68.2 | 61.4 | 74.3 |
| 栃木 | 5 | 320 | 111 | (1-3) | 99.4 | 65.2 | 72.6 | 66.5 | 78.1 |
| 群馬 | 9 | 378 | 152 | 10 | 97.4 | 59.1 | 65.9 | 60.1 | 71.2 |
| 埼玉 | 12 | 686 | 241 | 15 | 97.8 | 64.6 | 72.2 | 68.0 | 76.1 |
| 千葉 | 14 | 849 | 303 | 14 | 98.4 | 64.1 | 71.0 | 67.3 | 74.5 |
| 東京 | 26 | 1,951 | 604 | 55 | 97.2 | 68.6 | 75.5 | 73.1 | 77.7 |
| 神奈川 | 15 | 967 | 342 | 23 | 97.6 | 64.3 | 72.1 | 68.6 | 75.4 |
| 新潟 | 8 | 400 | 138 | (7-9) | 97.8 | 65.2 | 73.6 | 68.0 | 78.6 |
| 富山 | 6 | 193 | 77 | (4-6) | 97.4 | 59.7 | 68.7 | 60.3 | 76.2 |
| 石川 | 5 | 99 | 43 | (1-3) | 97.0 | 56.0 | 64.9 | 52.8 | 75.6 |
| 福井 | 4 | 185 | 56 | (1-3) | 98.9 | 69.7 | 79.1 | 71.0 | 86.0 |
| 山梨 | 3 | 111 | 45 | (4-6) | 96.4 | 58.9 | 65.7 | 54.7 | 75.2 |
| 長野 | 10 | 354 | 137 | (4-6) | 98.3 | 60.8 | 70.2 | 64.0 | 75.8 |
| 岐阜 | 7 | 368 | 119 | (1-3) | 99.2 | 67.4 | 75.8 | 70.1 | 80.9 |
| 静岡 | 12 | 707 | 260 | (1-3) | 99.7 | 63.2 | 71.1 | 67.0 | 75.0 |
| 愛知 | 12 | 832 | 289 | 23 | 97.2 | 64.7 | 71.7 | 68.0 | 75.2 |
| 三重 | 1 | | | | | | | | |
| 滋賀 | 6 | 200 | 67 | 22 | 89.0 | 66.1 | 75.7 | 67.6 | 82.8 |
| 京都 | 7 | 282 | 89 | (4-6) | 98.2 | 68.2 | 77.3 | 70.7 | 83.1 |
| 大阪 | 21 | 1,249 | 378 | 22 | 98.2 | 69.5 | 77.6 | 74.7 | 80.4 |
| 兵庫 | 12 | 609 | 198 | 11 | 98.2 | 67.2 | 75.4 | 71.0 | 79.4 |
| 奈良 | 6 | 210 | 74 | (4-6) | 98.1 | 64.4 | 73.7 | 65.7 | 80.7 |
| 和歌山 | 3 | 173 | 66 | (4-6) | 97.7 | 61.3 | 69.7 | 60.8 | 77.5 |
| 鳥取 | 5 | 112 | 46 | (1-3) | 98.2 | 58.4 | 65.3 | 54.4 | 74.9 |
| 島根 | 5 | 177 | 73 | (4-6) | 97.2 | 58.1 | 67.2 | 58.3 | 75.2 |
| 岡山 | 9 | 409 | 153 | (4-6) | 99.0 | 62.4 | 70.3 | 64.8 | 75.4 |
| 広島 | 8 | 396 | 126 | 10 | 97.5 | 67.9 | 76.4 | 71.0 | 81.4 |
| 山口 | 4 | 136 | 52 | (1-3) | 97.8 | 61.0 | 69.7 | 59.6 | 78.4 |
| 徳島 | 1 | | | | | | | | |
| 香川 | 5 | 204 | 74 | (4-6) | 98.0 | 63.4 | 73.3 | 65.2 | 80.5 |
| 愛媛 | 7 | 293 | 105 | (4-6) | 98.0 | 64.0 | 72.0 | 65.4 | 77.8 |
| 高知 | 3 | 144 | 41 | 0 | 100.0 | 71.5 | 80.5 | 71.4 | 88.0 |
| 福岡 | 15 | 724 | 280 | (7-9) | 98.9 | 61.2 | 68.6 | 64.5 | 72.4 |
| 佐賀 | 3 | 76 | 31 | 0 | 100.0 | 59.2 | 69.1 | 55.2 | 80.8 |
| 長崎 | 7 | 277 | 98 | (1-3) | 98.9 | 64.3 | 73.2 | 66.4 | 79.3 |
| 熊本 | 11 | 358 | 145 | 12 | 96.6 | 59.0 | 67.3 | 61.3 | 73.0 |
| 大分 | 6 | 127 | 57 | (1-3) | 99.2 | 55.1 | 62.2 | 51.9 | 71.4 |
| 宮崎 | 3 | 60 | 20 | (1-3) | 95.0 | 66.1 | 77.5 | 61.6 | 89.9 |
| 鹿児島 | 11 | 227 | 77 | (4-6) | 97.8 | 65.8 | 75.5 | 67.9 | 82.2 |
| 沖縄 | 5 | 135 | 56 | (1-3) | 98.5 | 58.2 | 64.5 | 54.8 | 73.2 |

| | 集計対象 者数 | 死亡者数 | 打ち切り者 数 | 把握割合 (%) | 実測生存 率(%) | 相対生存 率(%) | 95%CI low | 95%CI high |
|-----|------------|-------|------------|-------------|--------------|--------------|--------------|---------------|
| 全体 | 4,615 | 698 | 119 | 97.4 | 84.7 | 95.3 | 94.1 | 96.4 |
| 北海道 | 100 | 15 | (4-6) | 95.0 | 84.8 | 95.4 | 85.6 | 100.0 |
| 青森 | 41 | (4-6) | (4-6) | 85.4 | 87.8 | 98.4 | 82.0 | 100.0 |
| 岩手 | 94 | 14 | (1-3) | 98.9 | 85.1 | 96.3 | 86.2 | 100.0 |
| 宮城 | 72 | 16 | (1-3) | 97.2 | 77.4 | 85.2 | 72.4 | 94.1 |
| 秋田 | 77 | 19 | 0 | 100.0 | 75.3 | 87.5 | 74.5 | 97.0 |
| 山形 | 70 | 12 | (1-3) | 98.6 | 82.7 | 94.7 | 81.9 | 100.0 |
| 福島 | 67 | 15 | 0 | 100.0 | 77.6 | 87.2 | 73.7 | 96.4 |
| 茨城 | 66 | 16 | 0 | 100.0 | 75.8 | 84.7 | 71.0 | 94.3 |
| 栃木 | 99 | 14 | (1-3) | 99.0 | 85.9 | 96.6 | 86.9 | 100.0 |
| 群馬 | 102 | 15 | (1-3) | 97.1 | 85.1 | 95.3 | 85.7 | 100.0 |
| 埼玉 | 181 | 24 | (4-6) | 97.2 | 86.6 | 96.7 | 90.1 | 100.0 |
| 千葉 | 200 | 27 | (4-6) | 97.0 | 86.2 | 95.6 | 89.3 | 100.0 |
| 東京 | 555 | 61 | 22 | 96.0 | 88.8 | 98.1 | 94.8 | 100.0 |
| 神奈川 | 265 | 31 | (7-9) | 97.0 | 88.2 | 99.2 | 94.1 | 100.0 |
| 新潟 | 108 | 15 | (4-6) | 96.3 | 85.8 | 95.7 | 86.6 | 100.0 |
| 富山 | 50 | (7-9) | (1-3) | 98.0 | 84.0 | 98.6 | 82.8 | 100.0 |
| 石川 | 25 | (4-6) | (1-3) | | | | | |
| 福井 | 51 | 12 | (1-3) | 98.0 | 76.2 | 86.2 | 70.0 | 97.0 |
| 山梨 | 34 | (4-6) | (1-3) | 94.1 | 81.9 | 90.2 | 70.6 | 100.0 |
| 長野 | 113 | 23 | (1-3) | 98.2 | 79.5 | 90.7 | 80.7 | 97.9 |
| 岐阜 | 105 | 12 | (1-3) | 99.0 | 88.5 | 97.8 | 89.1 | 100.0 |
| 静岡 | 193 | 36 | 0 | 100.0 | 81.4 | 93.4 | 86.2 | 98.9 |
| 愛知 | 231 | 36 | (4-6) | 98.3 | 84.3 | 93.8 | 87.8 | 98.4 |
| 三重 | | | | | | | | |
| 滋賀 | 52 | 10 | (7-9) | 84.6 | 80.0 | 94.1 | 77.6 | 100.0 |
| 京都 | 79 | 11 | (1-3) | 98.7 | 86.0 | 96.6 | 85.5 | 100.0 |
| 大阪 | 315 | 42 | (4-6) | 98.4 | 86.5 | 96.6 | 91.8 | 100.0 |
| 兵庫 | 143 | 15 | (1-3) | 97.9 | 89.4 | 100.0 | 94.1 | 100.0 |
| 奈良 | 52 | (4-6) | 0 | 100.0 | 90.4 | 100.0 | 88.3 | 100.0 |
| 和歌山 | 44 | 12 | (1-3) | 95.5 | 71.8 | 81.3 | 63.0 | 93.8 |
| 鳥取 | 27 | (4-6) | (1-3) | | | | | |
| 島根 | 40 | (1-3) | (1-3) | 95.0 | 92.5 | 100.0 | 89.0 | 100.0 |
| 岡山 | 116 | 22 | 0 | 100.0 | 81.0 | 91.1 | 81.7 | 97.9 |
| 広島 | 122 | 13 | (4-6) | 95.9 | 89.2 | 100.0 | 93.2 | 100.0 |
| 山口 | 39 | (4-6) | (1-3) | 97.4 | 84.2 | 98.5 | 79.7 | 100.0 |
| 徳島 | | | | | | | | |
| 香川 | 57 | 11 | (1-3) | 94.7 | 80.1 | 94.1 | 78.6 | 100.0 |
| 愛媛 | 70 | 11 | (1-3) | 95.7 | 84.1 | 94.7 | 82.3 | 100.0 |
| 高知 | 30 | (4-6) | 0 | 100.0 | 86.7 | 99.5 | 78.4 | 100.0 |
| 福岡 | 196 | 30 | (1-3) | 98.5 | 84.6 | 93.4 | 86.9 | 98.2 |
| 佐賀 | 12 | (4-6) | 0 | | | | | |
| 長崎 | 72 | 19 | 0 | 100.0 | 73.6 | 84.5 | 71.0 | 94.5 |
| 熊本 | 94 | 15 | (1-3) | 98.9 | 84.0 | 97.3 | 86.8 | 100.0 |
| 大分 | 25 | (1-3) | (1-3) | | | | | |
| 宮崎 | 18 | (1-3) | 0 | | | | | |
| 鹿児島 | 50 | (4-6) | (1-3) | 96.0 | 89.8 | 100.0 | 89.0 | 100.0 |
| 沖縄 | 35 | (7-9) | (1-3) | 97.1 | 73.6 | 83.0 | 62.5 | 96.2 |

| | 集計対象者数 | 死亡者数 | 打ち切り者数 | 把握割合(%) | 実測生存率(%) | 相対生存率(%) | 95%CI low | 95%CI high |
|-----|--------|-------|--------|---------|----------|----------|-----------|------------|
| 全体 | 4,062 | 958 | 89 | 97.8 | 76.2 | 87.0 | 85.5 | 88.5 |
| 北海道 | 91 | 14 | (7-9) | 90.1 | 83.9 | 93.8 | 83.1 | 100.0 |
| 青森 | 44 | 12 | (1-3) | 95.5 | 72.5 | 77.9 | 60.9 | 89.5 |
| 岩手 | 90 | 20 | (1-3) | 97.8 | 77.6 | 87.9 | 76.4 | 96.2 |
| 宮城 | 57 | (7-9) | 0 | 100.0 | 84.2 | 95.4 | 81.4 | 100.0 |
| 秋田 | 65 | 16 | (1-3) | 96.9 | 75.3 | 89.5 | 74.7 | 100.0 |
| 山形 | 48 | 14 | (1-3) | 97.9 | 70.7 | 82.6 | 65.0 | 95.2 |
| 福島 | 52 | 14 | (1-3) | 96.2 | 72.3 | 83.1 | 66.4 | 94.9 |
| 茨城 | 66 | 21 | (1-3) | 97.0 | 67.5 | 76.3 | 61.7 | 87.5 |
| 栃木 | 75 | 21 | (1-3) | 98.7 | 71.7 | 79.5 | 66.5 | 89.3 |
| 群馬 | 94 | 31 | (4-6) | 95.7 | 66.3 | 75.1 | 63.0 | 84.9 |
| 埼玉 | 156 | 38 | (1-3) | 98.1 | 75.4 | 85.5 | 76.9 | 92.4 |
| 千葉 | 198 | 46 | (1-3) | 98.5 | 76.6 | 87.3 | 79.8 | 93.3 |
| 東京 | 477 | 92 | 10 | 97.9 | 80.5 | 88.8 | 84.5 | 92.5 |
| 神奈川 | 208 | 44 | (7-9) | 96.6 | 78.5 | 90.5 | 83.2 | 96.2 |
| 新潟 | 81 | 23 | (1-3) | 97.5 | 71.3 | 82.7 | 69.6 | 92.7 |
| 富山 | 33 | (4-6) | 0 | 100.0 | 84.9 | 96.6 | 76.7 | 100.0 |
| 石川 | 30 | 10 | 0 | 100.0 | 66.7 | 79.2 | 55.8 | 95.6 |
| 福井 | 37 | (4-6) | (1-3) | 97.3 | 83.7 | 100.0 | 82.7 | 100.0 |
| 山梨 | 19 | (1-3) | 0 | | | | | |
| 長野 | 69 | 26 | 0 | 100.0 | 62.3 | 77.8 | 62.2 | 90.6 |
| 岐阜 | 85 | 15 | 0 | 100.0 | 82.4 | 96.1 | 84.6 | 100.0 |
| 静岡 | 158 | 44 | (1-3) | 99.4 | 72.1 | 82.0 | 73.3 | 89.2 |
| 愛知 | 149 | 39 | (1-3) | 98.7 | 73.7 | 82.9 | 74.1 | 90.1 |
| 三重 | | | | | | | | |
| 滋賀 | 48 | 16 | (4-6) | 87.5 | 66.3 | 77.8 | 59.8 | 91.3 |
| 京都 | 80 | 18 | (1-3) | 96.3 | 77.1 | 88.2 | 75.7 | 97.2 |
| 大阪 | 331 | 67 | (4-6) | 98.5 | 79.7 | 90.6 | 85.2 | 95.1 |
| 兵庫 | 146 | 28 | (4-6) | 97.3 | 80.7 | 90.7 | 82.4 | 97.0 |
| 奈良 | 42 | (7-9) | 0 | 100.0 | 78.6 | 96.9 | 77.5 | 100.0 |
| 和歌山 | 38 | 10 | (1-3) | 97.4 | 73.4 | 85.1 | 65.1 | 98.3 |
| 鳥取 | 27 | (7-9) | 0 | | | | | |
| 島根 | 54 | 23 | (1-3) | 98.1 | 56.9 | 67.5 | 50.5 | 81.8 |
| 岡山 | 102 | 25 | (1-3) | 97.1 | 75.3 | 86.0 | 75.0 | 94.4 |
| 広島 | 96 | 20 | 0 | 100.0 | 79.2 | 92.0 | 80.9 | 99.9 |
| 山口 | 28 | (7-9) | 0 | | | | | |
| 徳島 | | | | | | | | |
| 香川 | 47 | 13 | 0 | 100.0 | 72.3 | 86.8 | 68.6 | 99.5 |
| 愛媛 | 74 | 14 | (1-3) | 97.3 | 80.9 | 93.1 | 80.4 | 100.0 |
| 高知 | 51 | 15 | 0 | 100.0 | 70.6 | 80.6 | 64.0 | 92.7 |
| 福岡 | 164 | 33 | (1-3) | 99.4 | 79.8 | 92.2 | 84.1 | 98.4 |
| 佐賀 | 26 | (4-6) | 0 | | | | | |
| 長崎 | 78 | 21 | (1-3) | 98.7 | 72.8 | 85.0 | 71.7 | 94.9 |
| 熊本 | 87 | 27 | (4-6) | 95.4 | 68.1 | 79.3 | 66.4 | 89.5 |
| 大分 | 33 | (4-6) | 0 | 100.0 | 81.8 | 92.1 | 71.9 | 100.0 |
| 宮崎 | 13 | (1-3) | (1-3) | | | | | |
| 鹿児島 | 66 | 14 | (1-3) | 98.5 | 78.7 | 92.2 | 78.1 | 100.0 |
| 沖縄 | 30 | (7-9) | 0 | 100.0 | 73.3 | 81.7 | 59.8 | 95.5 |

10以下は「-」(ハイフン)表示
生存率は対象30例以上の時表示

| | 集計対象 者数 | 死亡者数 | 打ち切り者 数 | 把握割合 (%) | 実測生存 率(%) | 相対生存 率(%) | 95%CI low | 95%CI high |
|-----|------------|-------|------------|-------------|--------------|--------------|--------------|---------------|
| 全体 | 4,971 | 1,511 | 95 | 98.1 | 69.3 | 77.1 | 75.6 | 78.5 |
| 北海道 | 92 | 29 | (4-6) | 95.7 | 68.0 | 76.1 | 64.1 | 85.6 |
| 青森 | 48 | 10 | (1-3) | 95.8 | 79.0 | 85.7 | 69.9 | 95.6 |
| 岩手 | 111 | 44 | 0 | 100.0 | 60.4 | 67.8 | 56.9 | 77.3 |
| 宮城 | 76 | 26 | (1-3) | 96.1 | 64.7 | 71.9 | 58.5 | 82.7 |
| 秋田 | 81 | 29 | (1-3) | 97.5 | 63.7 | 72.8 | 59.6 | 83.6 |
| 山形 | 58 | 13 | 0 | 100.0 | 77.6 | 86.4 | 71.9 | 96.2 |
| 福島 | 79 | 19 | (1-3) | 97.5 | 75.3 | 83.3 | 70.9 | 92.3 |
| 茨城 | 89 | 27 | 0 | 100.0 | 69.7 | 77.6 | 65.7 | 87.0 |
| 栃木 | 83 | 27 | 0 | 100.0 | 67.5 | 74.6 | 62.2 | 84.5 |
| 群馬 | 102 | 39 | (1-3) | 99.0 | 61.5 | 67.4 | 56.2 | 77.0 |
| 埼玉 | 199 | 58 | (4-6) | 97.5 | 70.7 | 78.6 | 70.9 | 85.1 |
| 千葉 | 252 | 67 | (1-3) | 98.8 | 73.3 | 80.2 | 73.7 | 85.7 |
| 東京 | 543 | 157 | 11 | 98.0 | 70.8 | 77.4 | 72.9 | 81.3 |
| 神奈川 | 285 | 97 | (7-9) | 97.2 | 65.5 | 72.3 | 65.8 | 78.1 |
| 新潟 | 128 | 36 | (1-3) | 97.7 | 71.7 | 81.1 | 71.3 | 89.0 |
| 富山 | 55 | 21 | (1-3) | 96.4 | 61.7 | 71.3 | 54.9 | 84.4 |
| 石川 | 18 | (4-6) | 0 | | | | | |
| 福井 | 58 | 12 | 0 | 100.0 | 79.3 | 87.2 | 73.0 | 96.4 |
| 山梨 | 29 | 12 | (1-3) | | | | | |
| 長野 | 99 | 31 | (1-3) | 98.0 | 68.3 | 77.1 | 65.5 | 86.4 |
| 岐阜 | 102 | 33 | 0 | 100.0 | 67.7 | 75.4 | 64.2 | 84.5 |
| 静岡 | 197 | 53 | (1-3) | 99.5 | 73.0 | 81.6 | 74.0 | 88.0 |
| 愛知 | 267 | 69 | (7-9) | 96.6 | 73.7 | 80.8 | 74.5 | 86.2 |
| 三重 | | | | | | | | |
| 滋賀 | 62 | 14 | (4-6) | 93.5 | 77.3 | 87.2 | 72.9 | 96.8 |
| 京都 | 79 | 23 | 0 | 100.0 | 70.9 | 80.6 | 67.7 | 90.5 |
| 大阪 | 379 | 89 | (7-9) | 98.2 | 76.2 | 84.5 | 79.3 | 88.9 |
| 兵庫 | 187 | 48 | (1-3) | 98.4 | 74.1 | 82.4 | 74.6 | 88.7 |
| 奈良 | 71 | 26 | (1-3) | 97.2 | 63.0 | 71.1 | 57.1 | 82.5 |
| 和歌山 | 64 | 22 | 0 | 100.0 | 65.6 | 73.8 | 59.2 | 85.2 |
| 鳥取 | 33 | 11 | (1-3) | 97.0 | 65.7 | 73.4 | 52.1 | 88.6 |
| 島根 | 48 | 20 | (1-3) | 97.9 | 57.5 | 65.8 | 48.3 | 80.2 |
| 岡山 | 102 | 38 | (1-3) | 99.0 | 62.4 | 69.1 | 57.8 | 78.6 |
| 広島 | 96 | 31 | (1-3) | 99.0 | 67.7 | 74.5 | 63.1 | 83.7 |
| 山口 | 41 | 16 | (1-3) | 95.1 | 59.2 | 67.6 | 48.2 | 83.0 |
| 徳島 | | | | | | | | |
| 香川 | 56 | 14 | (1-3) | 98.2 | 75.0 | 84.8 | 69.5 | 95.4 |
| 愛媛 | 84 | 27 | (1-3) | 98.8 | 67.8 | 75.0 | 62.6 | 84.8 |
| 高知 | 43 | (7-9) | 0 | 100.0 | 83.7 | 92.5 | 76.1 | 100.0 |
| 福岡 | 184 | 68 | (1-3) | 98.9 | 63.0 | 69.9 | 61.7 | 77.2 |
| 佐賀 | 26 | (7-9) | 0 | | | | | |
| 長崎 | 85 | 29 | (1-3) | 98.8 | 65.5 | 73.4 | 60.8 | 83.6 |
| 熊本 | 99 | 39 | (4-6) | 94.9 | 59.9 | 67.4 | 55.7 | 77.5 |
| 大分 | 36 | 19 | 0 | 100.0 | 47.2 | 53.3 | 34.4 | 70.3 |
| 宮崎 | 12 | (1-3) | 0 | | | | | |
| 鹿児島 | 64 | 21 | (1-3) | 96.9 | 66.6 | 75.7 | 60.9 | 87.3 |
| 沖縄 | 37 | 12 | 0 | 100.0 | 67.6 | 74.7 | 55.3 | 88.5 |

| | 集計対象者数 | 死亡者数 | 打ち切り者数 | 把握割合(%) | 実測生存率(%) | 相対生存率(%) | 95%CI low | 95%CI high |
|-----|--------|-------|--------|---------|----------|----------|-----------|------------|
| 全体 | 3,408 | 2,723 | 67 | 98.0 | 19.0 | 20.7 | 19.3 | 22.2 |
| 北海道 | 101 | 80 | (1-3) | 97.0 | 19.7 | 22.3 | 14.2 | 31.9 |
| 青森 | 33 | 25 | (1-3) | 93.9 | 23.9 | 26.9 | 12.5 | 44.4 |
| 岩手 | 76 | 63 | (1-3) | 97.4 | 15.0 | 16.3 | 8.7 | 26.2 |
| 宮城 | 52 | 45 | (1-3) | 98.1 | 11.8 | 13.1 | 5.3 | 24.6 |
| 秋田 | 57 | 46 | (1-3) | 96.5 | 16.8 | 18.2 | 9.0 | 30.2 |
| 山形 | 39 | 33 | 0 | 100.0 | 15.4 | 16.8 | 6.8 | 30.8 |
| 福島 | 47 | 38 | 0 | 100.0 | 19.2 | 20.3 | 10.0 | 33.3 |
| 茨城 | 52 | 40 | (1-3) | 96.2 | 20.3 | 21.8 | 11.3 | 34.7 |
| 栃木 | 58 | 44 | 0 | 100.0 | 24.1 | 26.4 | 15.4 | 39.0 |
| 群馬 | 74 | 64 | (1-3) | 97.3 | 11.2 | 12.1 | 5.6 | 21.2 |
| 埼玉 | 137 | 111 | (1-3) | 98.5 | 17.9 | 19.4 | 13.0 | 27.0 |
| 千葉 | 184 | 151 | (1-3) | 98.9 | 17.6 | 18.9 | 13.4 | 25.2 |
| 東京 | 354 | 282 | 10 | 97.2 | 18.6 | 20.1 | 15.8 | 24.7 |
| 神奈川 | 201 | 166 | 0 | 100.0 | 17.4 | 18.9 | 13.6 | 24.9 |
| 新潟 | 82 | 63 | 0 | 100.0 | 23.2 | 25.6 | 16.3 | 36.2 |
| 富山 | 51 | 39 | (1-3) | 96.1 | 20.8 | 22.9 | 11.9 | 36.4 |
| 石川 | 25 | 22 | (1-3) | | | | | |
| 福井 | 38 | 25 | 0 | 100.0 | 34.2 | 37.5 | 21.7 | 53.8 |
| 山梨 | 26 | 22 | (1-3) | | | | | |
| 長野 | 68 | 54 | (1-3) | 98.5 | 19.5 | 21.2 | 12.0 | 32.4 |
| 岐阜 | 74 | 57 | (1-3) | 97.3 | 21.0 | 22.9 | 13.6 | 33.9 |
| 静岡 | 149 | 118 | 0 | 100.0 | 20.8 | 22.1 | 15.6 | 29.4 |
| 愛知 | 162 | 127 | (7-9) | 95.7 | 18.7 | 20.3 | 14.1 | 27.3 |
| 三重 | | | | | | | | |
| 滋賀 | 36 | 25 | (4-6) | 88.9 | 29.2 | 31.6 | 16.4 | 48.4 |
| 京都 | 35 | 30 | (1-3) | 97.1 | 12.2 | 13.1 | 4.2 | 27.4 |
| 大阪 | 210 | 168 | (4-6) | 98.1 | 18.8 | 20.5 | 15.0 | 26.6 |
| 兵庫 | 121 | 95 | (1-3) | 99.2 | 20.9 | 23.3 | 15.8 | 31.9 |
| 奈良 | 44 | 33 | (1-3) | 95.5 | 21.6 | 23.1 | 11.5 | 37.4 |
| 和歌山 | 26 | 21 | (1-3) | | | | | |
| 鳥取 | 23 | 20 | 0 | | | | | |
| 島根 | 30 | 24 | (1-3) | 96.7 | 18.3 | 20.6 | 7.7 | 38.4 |
| 岡山 | 87 | 66 | 0 | 100.0 | 24.1 | 27.4 | 17.9 | 38.0 |
| 広島 | 80 | 60 | (4-6) | 95.0 | 23.4 | 24.9 | 15.6 | 35.5 |
| 山口 | 24 | 19 | 0 | | | | | |
| 徳島 | | | | | | | | |
| 香川 | 41 | 33 | 0 | 100.0 | 19.5 | 21.0 | 9.9 | 35.2 |
| 愛媛 | 61 | 50 | 0 | 100.0 | 18.0 | 19.9 | 10.6 | 31.5 |
| 高知 | 20 | 15 | 0 | | | | | |
| 福岡 | 172 | 143 | (1-3) | 98.8 | 16.3 | 18.2 | 12.5 | 24.8 |
| 佐賀 | 11 | 10 | 0 | | | | | |
| 長崎 | 38 | 26 | (1-3) | 97.4 | 29.9 | 31.6 | 17.2 | 47.4 |
| 熊本 | 67 | 54 | (1-3) | 97.0 | 18.1 | 19.4 | 10.6 | 30.3 |
| 大分 | 30 | 27 | 0 | 100.0 | 10.0 | 11.0 | 2.8 | 25.9 |
| 宮崎 | 14 | 10 | (1-3) | | | | | |
| 鹿児島 | 45 | 35 | 0 | 100.0 | 22.2 | 24.8 | 12.8 | 39.2 |
| 沖縄 | 32 | 26 | (1-3) | 96.9 | 18.8 | 19.8 | 8.0 | 35.5 |

| | 男性 | (%) | 女性 | (%) | 全体 | (%) |
|-----|--------|------|-------|------|--------|-------|
| 全体 | 11,113 | 64.2 | 6,195 | 35.8 | 17,308 | 100.0 |
| 北海道 | 255 | 65.7 | 133 | 34.3 | 388 | 100.0 |
| 青森 | 106 | 63.5 | 61 | 36.5 | 167 | 100.0 |
| 岩手 | 229 | 60.1 | 152 | 39.9 | 381 | 100.0 |
| 宮城 | 156 | 59.8 | 105 | 40.2 | 261 | 100.0 |
| 秋田 | 195 | 68.4 | 90 | 31.6 | 285 | 100.0 |
| 山形 | 147 | 67.4 | 71 | 32.6 | 218 | 100.0 |
| 福島 | 168 | 66.9 | 83 | 33.1 | 251 | 100.0 |
| 茨城 | 175 | 63.4 | 101 | 36.6 | 276 | 100.0 |
| 栃木 | 210 | 65.6 | 110 | 34.4 | 320 | 100.0 |
| 群馬 | 251 | 66.4 | 127 | 33.6 | 378 | 100.0 |
| 埼玉 | 447 | 65.2 | 239 | 34.8 | 686 | 100.0 |
| 千葉 | 560 | 66.0 | 289 | 34.0 | 849 | 100.0 |
| 東京 | 1,234 | 63.2 | 717 | 36.8 | 1,951 | 100.0 |
| 神奈川 | 647 | 66.9 | 320 | 33.1 | 967 | 100.0 |
| 新潟 | 247 | 61.8 | 153 | 38.3 | 400 | 100.0 |
| 富山 | 113 | 58.5 | 80 | 41.5 | 193 | 100.0 |
| 石川 | 57 | 57.6 | 42 | 42.4 | 99 | 100.0 |
| 福井 | 111 | 60.0 | 74 | 40.0 | 185 | 100.0 |
| 山梨 | 75 | 67.6 | 36 | 32.4 | 111 | 100.0 |
| 長野 | 226 | 63.8 | 128 | 36.2 | 354 | 100.0 |
| 岐阜 | 239 | 64.9 | 129 | 35.1 | 368 | 100.0 |
| 静岡 | 481 | 68.0 | 226 | 32.0 | 707 | 100.0 |
| 愛知 | 508 | 61.1 | 324 | 38.9 | 832 | 100.0 |
| 三重 | | | | | | |
| 滋賀 | 123 | 61.5 | 77 | 38.5 | 200 | 100.0 |
| 京都 | 175 | 62.1 | 107 | 37.9 | 282 | 100.0 |
| 大阪 | 782 | 62.6 | 467 | 37.4 | 1,249 | 100.0 |
| 兵庫 | 392 | 64.4 | 217 | 35.6 | 609 | 100.0 |
| 奈良 | 122 | 58.1 | 88 | 41.9 | 210 | 100.0 |
| 和歌山 | 127 | 73.4 | 46 | 26.6 | 173 | 100.0 |
| 鳥取 | 75 | 67.0 | 37 | 33.0 | 112 | 100.0 |
| 島根 | 122 | 68.9 | 55 | 31.1 | 177 | 100.0 |
| 岡山 | 271 | 66.3 | 138 | 33.7 | 409 | 100.0 |
| 広島 | 247 | 62.4 | 149 | 37.6 | 396 | 100.0 |
| 山口 | 100 | 73.5 | 36 | 26.5 | 136 | 100.0 |
| 徳島 | | | | | | |
| 香川 | 136 | 66.7 | 68 | 33.3 | 204 | 100.0 |
| 愛媛 | 181 | 61.8 | 112 | 38.2 | 293 | 100.0 |
| 高知 | 91 | 63.2 | 53 | 36.8 | 144 | 100.0 |
| 福岡 | 460 | 63.5 | 264 | 36.5 | 724 | 100.0 |
| 佐賀 | 45 | 59.2 | 31 | 40.8 | 76 | 100.0 |
| 長崎 | 178 | 64.3 | 99 | 35.7 | 277 | 100.0 |
| 熊本 | 224 | 62.6 | 134 | 37.4 | 358 | 100.0 |
| 大分 | 80 | 63.0 | 47 | 37.0 | 127 | 100.0 |
| 宮崎 | 41 | 68.3 | 19 | 31.7 | 60 | 100.0 |
| 鹿児島 | 149 | 65.6 | 78 | 34.4 | 227 | 100.0 |
| 沖縄 | 88 | 65.2 | 47 | 34.8 | 135 | 100.0 |

| | 50歳未満 | (%) | 50歳代 | (%) | 60歳代 | (%) | 70歳代 | (%) | 80歳以上 | (%) | 全体 | (%) |
|-----|-------|------|-------|------|-------|------|-------|------|-------|------|--------|-------|
| 全体 | 1,266 | 7.3 | 2,462 | 14.2 | 5,707 | 33.0 | 5,081 | 29.4 | 2,612 | 15.1 | 17,308 | 100.0 |
| 北海道 | 12 | 3.1 | 61 | 15.7 | 139 | 35.8 | 115 | 29.6 | 61 | 15.7 | 388 | 100.0 |
| 青森 | 19 | 11.4 | 29 | 17.4 | 56 | 33.5 | 43 | 25.7 | 20 | 12.0 | 167 | 100.0 |
| 岩手 | 12 | 3.1 | 56 | 14.7 | 120 | 31.5 | 121 | 31.8 | 72 | 18.9 | 381 | 100.0 |
| 宮城 | 21 | 8.0 | 42 | 16.1 | 89 | 34.1 | 65 | 24.9 | 44 | 16.9 | 261 | 100.0 |
| 秋田 | 17 | 6.0 | 56 | 19.6 | 70 | 24.6 | 76 | 26.7 | 66 | 23.2 | 285 | 100.0 |
| 山形 | 27 | 12.4 | 33 | 15.1 | 51 | 23.4 | 66 | 30.3 | 41 | 18.8 | 218 | 100.0 |
| 福島 | 19 | 7.6 | 53 | 21.1 | 81 | 32.3 | 63 | 25.1 | 35 | 13.9 | 251 | 100.0 |
| 茨城 | 20 | 7.2 | 44 | 15.9 | 95 | 34.4 | 75 | 27.2 | 42 | 15.2 | 276 | 100.0 |
| 栃木 | 21 | 6.6 | 57 | 17.8 | 114 | 35.6 | 87 | 27.2 | 41 | 12.8 | 320 | 100.0 |
| 群馬 | 28 | 7.4 | 67 | 17.7 | 106 | 28.0 | 116 | 30.7 | 61 | 16.1 | 378 | 100.0 |
| 埼玉 | 52 | 7.6 | 81 | 11.8 | 237 | 34.5 | 222 | 32.4 | 94 | 13.7 | 686 | 100.0 |
| 千葉 | 72 | 8.5 | 139 | 16.4 | 303 | 35.7 | 247 | 29.1 | 88 | 10.4 | 849 | 100.0 |
| 東京 | 207 | 10.6 | 332 | 17.0 | 662 | 33.9 | 529 | 27.1 | 221 | 11.3 | 1,951 | 100.0 |
| 神奈川 | 82 | 8.5 | 135 | 14.0 | 320 | 33.1 | 308 | 31.9 | 122 | 12.6 | 967 | 100.0 |
| 新潟 | 31 | 7.8 | 67 | 16.8 | 129 | 32.3 | 105 | 26.3 | 68 | 17.0 | 400 | 100.0 |
| 富山 | (4-6) | | 23 | 11.9 | 64 | 33.2 | 52 | 26.9 | 49 | 25.4 | 193 | 100.0 |
| 石川 | (4-6) | | (7-9) | | 33 | 33.3 | 24 | 24.2 | 29 | 29.3 | 99 | 100.0 |
| 福井 | 13 | 7.0 | 30 | 16.2 | 52 | 28.1 | 51 | 27.6 | 39 | 21.1 | 185 | 100.0 |
| 山梨 | (4-6) | | 18 | 16.2 | 39 | 35.1 | 30 | 27.0 | 18 | 16.2 | 111 | 100.0 |
| 長野 | 19 | 5.4 | 63 | 17.8 | 107 | 30.2 | 88 | 24.9 | 77 | 21.8 | 354 | 100.0 |
| 岐阜 | 24 | 6.5 | 51 | 13.9 | 128 | 34.8 | 112 | 30.4 | 53 | 14.4 | 368 | 100.0 |
| 静岡 | 35 | 5.0 | 111 | 15.7 | 231 | 32.7 | 222 | 31.4 | 108 | 15.3 | 707 | 100.0 |
| 愛知 | 69 | 8.3 | 132 | 15.9 | 277 | 33.3 | 243 | 29.2 | 111 | 13.3 | 832 | 100.0 |
| 三重 | | | | | | | | | | | | |
| 滋賀 | (7-9) | | 26 | 13.0 | 74 | 37.0 | 54 | 27.0 | 37 | 18.5 | 200 | 100.0 |
| 京都 | 15 | 5.3 | 40 | 14.2 | 89 | 31.6 | 94 | 33.3 | 44 | 15.6 | 282 | 100.0 |
| 大阪 | 91 | 7.3 | 158 | 12.7 | 425 | 34.0 | 420 | 33.6 | 155 | 12.4 | 1,249 | 100.0 |
| 兵庫 | 45 | 7.4 | 85 | 14.0 | 211 | 34.6 | 179 | 29.4 | 89 | 14.6 | 609 | 100.0 |
| 奈良 | 16 | 7.6 | 24 | 11.4 | 68 | 32.4 | 68 | 32.4 | 34 | 16.2 | 210 | 100.0 |
| 和歌山 | (7-9) | | 27 | 15.6 | 54 | 31.2 | 59 | 34.1 | 25 | 14.5 | 173 | 100.0 |
| 鳥取 | (4-6) | | 26 | 23.2 | 33 | 29.5 | 34 | 30.4 | 14 | 12.5 | 112 | 100.0 |
| 島根 | 10 | 5.6 | 20 | 11.3 | 51 | 28.8 | 56 | 31.6 | 40 | 22.6 | 177 | 100.0 |
| 岡山 | 29 | 7.1 | 60 | 14.7 | 136 | 33.3 | 111 | 27.1 | 73 | 17.8 | 409 | 100.0 |
| 広島 | 38 | 9.6 | 73 | 18.4 | 112 | 28.3 | 121 | 30.6 | 52 | 13.1 | 396 | 100.0 |
| 山口 | (7-9) | | 14 | 10.3 | 53 | 39.0 | 37 | 27.2 | 25 | 18.4 | 136 | 100.0 |
| 徳島 | | | | | | | | | | | | |
| 香川 | 17 | 8.3 | 27 | 13.2 | 52 | 25.5 | 71 | 34.8 | 37 | 18.1 | 204 | 100.0 |
| 愛媛 | 14 | 4.8 | 45 | 15.4 | 109 | 37.2 | 81 | 27.6 | 44 | 15.0 | 293 | 100.0 |
| 高知 | (7-9) | | 18 | 12.5 | 42 | 29.2 | 56 | 38.9 | 21 | 14.6 | 144 | 100.0 |
| 福岡 | 63 | 8.7 | 113 | 15.6 | 244 | 33.7 | 193 | 26.7 | 111 | 15.3 | 724 | 100.0 |
| 佐賀 | (1-3) | | (7-9) | | 23 | 30.3 | 28 | 36.8 | 16 | 21.1 | 76 | 100.0 |
| 長崎 | 12 | 4.3 | 43 | 15.5 | 93 | 33.6 | 84 | 30.3 | 45 | 16.2 | 277 | 100.0 |
| 熊本 | 18 | 5.0 | 48 | 13.4 | 123 | 34.4 | 93 | 26.0 | 76 | 21.2 | 358 | 100.0 |
| 大分 | 10 | 7.9 | 23 | 18.1 | 32 | 25.2 | 35 | 27.6 | 27 | 21.3 | 127 | 100.0 |
| 宮崎 | (1-3) | | (7-9) | | 21 | 35.0 | 17 | 28.3 | 14 | 23.3 | 60 | 100.0 |
| 鹿児島 | 19 | 8.4 | 35 | 15.4 | 69 | 30.4 | 60 | 26.4 | 44 | 19.4 | 227 | 100.0 |
| 沖縄 | 11 | 8.1 | 27 | 20.0 | 47 | 34.8 | 35 | 25.9 | 15 | 11.1 | 135 | 100.0 |

| | I 期 | (%) | II 期 | (%) | III 期 | (%) | IV 期 | (%) | 不詳 | (%) | 全体 | (%) |
|-----|-------|------|-------|------|-------|------|-------|------|-------|-----|--------|-------|
| 全体 | 4,615 | 26.7 | 4,062 | 23.5 | 4,971 | 28.7 | 3,408 | 19.7 | 252 | 1.5 | 17,308 | 100.0 |
| 北海道 | 100 | 25.8 | 91 | 23.5 | 92 | 23.7 | 101 | 26.0 | (4-6) | | 388 | 100.0 |
| 青森 | 41 | 24.6 | 44 | 26.3 | 48 | 28.7 | 33 | 19.8 | (1-3) | | 167 | 100.0 |
| 岩手 | 94 | 24.7 | 90 | 23.6 | 111 | 29.1 | 76 | 19.9 | 10 | 2.6 | 381 | 100.0 |
| 宮城 | 72 | 27.6 | 57 | 21.8 | 76 | 29.1 | 52 | 19.9 | (4-6) | | 261 | 100.0 |
| 秋田 | 77 | 27.0 | 65 | 22.8 | 81 | 28.4 | 57 | 20.0 | (4-6) | | 285 | 100.0 |
| 山形 | 70 | 32.1 | 48 | 22.0 | 58 | 26.6 | 39 | 17.9 | (1-3) | | 218 | 100.0 |
| 福島 | 67 | 26.7 | 52 | 20.7 | 79 | 31.5 | 47 | 18.7 | (4-6) | | 251 | 100.0 |
| 茨城 | 66 | 23.9 | 66 | 23.9 | 89 | 32.2 | 52 | 18.8 | (1-3) | | 276 | 100.0 |
| 栃木 | 99 | 30.9 | 75 | 23.4 | 83 | 25.9 | 58 | 18.1 | (4-6) | | 320 | 100.0 |
| 群馬 | 102 | 27.0 | 94 | 24.9 | 102 | 27.0 | 74 | 19.6 | (4-6) | | 378 | 100.0 |
| 埼玉 | 181 | 26.4 | 156 | 22.7 | 199 | 29.0 | 137 | 20.0 | 13 | 1.9 | 686 | 100.0 |
| 千葉 | 200 | 23.6 | 198 | 23.3 | 252 | 29.7 | 184 | 21.7 | 15 | 1.8 | 849 | 100.0 |
| 東京 | 555 | 28.4 | 477 | 24.4 | 543 | 27.8 | 354 | 18.1 | 22 | 1.1 | 1,951 | 100.0 |
| 神奈川 | 265 | 27.4 | 208 | 21.5 | 285 | 29.5 | 201 | 20.8 | (7-9) | | 967 | 100.0 |
| 新潟 | 108 | 27.0 | 81 | 20.3 | 128 | 32.0 | 82 | 20.5 | (1-3) | | 400 | 100.0 |
| 富山 | 50 | 25.9 | 33 | 17.1 | 55 | 28.5 | 51 | 26.4 | (4-6) | | 193 | 100.0 |
| 石川 | 25 | 25.3 | 30 | 30.3 | 18 | 18.2 | 25 | 25.3 | (1-3) | | 99 | 100.0 |
| 福井 | 51 | 27.6 | 37 | 20.0 | 58 | 31.4 | 38 | 20.5 | (1-3) | | 185 | 100.0 |
| 山梨 | 34 | 30.6 | 19 | 17.1 | 29 | 26.1 | 26 | 23.4 | (1-3) | | 111 | 100.0 |
| 長野 | 113 | 31.9 | 69 | 19.5 | 99 | 28.0 | 68 | 19.2 | (4-6) | | 354 | 100.0 |
| 岐阜 | 105 | 28.5 | 85 | 23.1 | 102 | 27.7 | 74 | 20.1 | (1-3) | | 368 | 100.0 |
| 静岡 | 193 | 27.3 | 158 | 22.3 | 197 | 27.9 | 149 | 21.1 | 10 | 1.4 | 707 | 100.0 |
| 愛知 | 231 | 27.8 | 149 | 17.9 | 267 | 32.1 | 162 | 19.5 | 23 | 2.8 | 832 | 100.0 |
| 三重 | | | | | | | | | | | | |
| 滋賀 | 52 | 26.0 | 48 | 24.0 | 62 | 31.0 | 36 | 18.0 | (1-3) | | 200 | 100.0 |
| 京都 | 79 | 28.0 | 80 | 28.4 | 79 | 28.0 | 35 | 12.4 | (7-9) | | 282 | 100.0 |
| 大阪 | 315 | 25.2 | 331 | 26.5 | 379 | 30.3 | 210 | 16.8 | 14 | 1.1 | 1,249 | 100.0 |
| 兵庫 | 143 | 23.5 | 146 | 24.0 | 187 | 30.7 | 121 | 19.9 | 12 | 2.0 | 609 | 100.0 |
| 奈良 | 52 | 24.8 | 42 | 20.0 | 71 | 33.8 | 44 | 21.0 | (1-3) | | 210 | 100.0 |
| 和歌山 | 44 | 25.4 | 38 | 22.0 | 64 | 37.0 | 26 | 15.0 | (1-3) | | 173 | 100.0 |
| 鳥取 | 27 | 24.1 | 27 | 24.1 | 33 | 29.5 | 23 | 20.5 | (1-3) | | 112 | 100.0 |
| 島根 | 40 | 22.6 | 54 | 30.5 | 48 | 27.1 | 30 | 16.9 | (4-6) | | 177 | 100.0 |
| 岡山 | 116 | 28.4 | 102 | 24.9 | 102 | 24.9 | 87 | 21.3 | (1-3) | | 409 | 100.0 |
| 広島 | 122 | 30.8 | 96 | 24.2 | 96 | 24.2 | 80 | 20.2 | (1-3) | | 396 | 100.0 |
| 山口 | 39 | 28.7 | 28 | 20.6 | 41 | 30.1 | 24 | 17.6 | (4-6) | | 136 | 100.0 |
| 徳島 | | | | | | | | | | | | |
| 香川 | 57 | 27.9 | 47 | 23.0 | 56 | 27.5 | 41 | 20.1 | (1-3) | | 204 | 100.0 |
| 愛媛 | 70 | 23.9 | 74 | 25.3 | 84 | 28.7 | 61 | 20.8 | (4-6) | | 293 | 100.0 |
| 高知 | 30 | 20.8 | 51 | 35.4 | 43 | 29.9 | 20 | 13.9 | 0 | 0.0 | 144 | 100.0 |
| 福岡 | 196 | 27.1 | 164 | 22.7 | 184 | 25.4 | 172 | 23.8 | (7-9) | | 724 | 100.0 |
| 佐賀 | 12 | 15.8 | 26 | 34.2 | 26 | 34.2 | 11 | 14.5 | (1-3) | | 76 | 100.0 |
| 長崎 | 72 | 26.0 | 78 | 28.2 | 85 | 30.7 | 38 | 13.7 | (4-6) | | 277 | 100.0 |
| 熊本 | 94 | 26.3 | 87 | 24.3 | 99 | 27.7 | 67 | 18.7 | 11 | 3.1 | 358 | 100.0 |
| 大分 | 25 | 19.7 | 33 | 26.0 | 36 | 28.3 | 30 | 23.6 | (1-3) | | 127 | 100.0 |
| 宮崎 | 18 | 30.0 | 13 | 21.7 | 12 | 20.0 | 14 | 23.3 | (1-3) | | 60 | 100.0 |
| 鹿児島 | 50 | 22.0 | 66 | 29.1 | 64 | 28.2 | 45 | 19.8 | (1-3) | | 227 | 100.0 |
| 沖縄 | 35 | 25.9 | 30 | 22.2 | 37 | 27.4 | 32 | 23.7 | (1-3) | | 135 | 100.0 |

| | 無 (%) | | 有 (%) | | 全体 (%) | | | | | | | |
|-----|-------|------|--------|------|---------------------|-----------------------|--------------------------------|------|-------|-----|--------|-------|
| | | | | | 原発巣・ 治癒切除 (%) | 原発巣・ 非治癒切 除 (%) | 原発巣・ 治癒/非 治癒の別 不詳 (%) | | | | | |
| 全体 | 2,509 | 14.5 | 14,799 | 85.5 | 13,366 | 77.2 | 1,174 | 6.8 | 259 | 1.5 | 17,308 | 100.0 |
| 北海道 | 62 | 16.0 | 326 | 84.0 | 294 | 75.8 | 30 | 7.7 | (1-3) | | 388 | 100.0 |
| 青森 | 28 | 16.8 | 139 | 83.2 | 123 | 73.7 | 16 | 9.6 | 0 | 0.0 | 167 | 100.0 |
| 岩手 | 59 | 15.5 | 322 | 84.5 | 286 | 75.1 | 33 | 8.7 | (1-3) | | 381 | 100.0 |
| 宮城 | 48 | 18.4 | 213 | 81.6 | 190 | 72.8 | 16 | 6.1 | (7-9) | | 261 | 100.0 |
| 秋田 | 50 | 17.5 | 235 | 82.5 | 223 | 78.2 | (7-9) | | (4-6) | | 285 | 100.0 |
| 山形 | 21 | 9.6 | 197 | 90.4 | 175 | 80.3 | 21 | 9.6 | (1-3) | | 218 | 100.0 |
| 福島 | 54 | 21.5 | 197 | 78.5 | 177 | 70.5 | 15 | 6.0 | (4-6) | | 251 | 100.0 |
| 茨城 | 38 | 13.8 | 238 | 86.2 | 198 | 71.7 | 31 | 11.2 | (7-9) | | 276 | 100.0 |
| 栃木 | 46 | 14.4 | 274 | 85.6 | 250 | 78.1 | 15 | 4.7 | (7-9) | | 320 | 100.0 |
| 群馬 | 92 | 24.3 | 286 | 75.7 | 271 | 71.7 | 12 | 3.2 | (1-3) | | 378 | 100.0 |
| 埼玉 | 122 | 17.8 | 564 | 82.2 | 515 | 75.1 | 31 | 4.5 | 18 | 2.6 | 686 | 100.0 |
| 千葉 | 149 | 17.6 | 700 | 82.4 | 618 | 72.8 | 61 | 7.2 | 21 | 2.5 | 849 | 100.0 |
| 東京 | 217 | 11.1 | 1,734 | 88.9 | 1,564 | 80.2 | 153 | 7.8 | 17 | 0.9 | 1,951 | 100.0 |
| 神奈川 | 146 | 15.1 | 821 | 84.9 | 763 | 78.9 | 46 | 4.8 | 12 | 1.2 | 967 | 100.0 |
| 新潟 | 42 | 10.5 | 358 | 89.5 | 312 | 78.0 | 38 | 9.5 | (7-9) | | 400 | 100.0 |
| 富山 | 28 | 14.5 | 165 | 85.5 | 126 | 65.3 | 36 | 18.7 | (1-3) | | 193 | 100.0 |
| 石川 | 24 | 24.2 | 75 | 75.8 | 68 | 68.7 | (4-6) | | (1-3) | | 99 | 100.0 |
| 福井 | 22 | 11.9 | 163 | 88.1 | 141 | 76.2 | 19 | 10.3 | (1-3) | | 185 | 100.0 |
| 山梨 | 24 | 21.6 | 87 | 78.4 | 81 | 73.0 | (4-6) | | (1-3) | | 111 | 100.0 |
| 長野 | 60 | 16.9 | 294 | 83.1 | 273 | 77.1 | 19 | 5.4 | (1-3) | | 354 | 100.0 |
| 岐阜 | 44 | 12.0 | 324 | 88.0 | 297 | 80.7 | 26 | 7.1 | (1-3) | | 368 | 100.0 |
| 静岡 | 112 | 15.8 | 595 | 84.2 | 551 | 77.9 | 35 | 5.0 | (7-9) | | 707 | 100.0 |
| 愛知 | 111 | 13.3 | 721 | 86.7 | 650 | 78.1 | 63 | 7.6 | (7-9) | | 832 | 100.0 |
| 三重 | | | | | | | | | | | | |
| 滋賀 | 22 | 11.0 | 178 | 89.0 | 159 | 79.5 | 14 | 7.0 | (4-6) | | 200 | 100.0 |
| 京都 | 39 | 13.8 | 243 | 86.2 | 225 | 79.8 | (7-9) | | (7-9) | | 282 | 100.0 |
| 大阪 | 118 | 9.4 | 1,131 | 90.6 | 1,030 | 82.5 | 87 | 7.0 | 14 | 1.1 | 1,249 | 100.0 |
| 兵庫 | 99 | 16.3 | 510 | 83.7 | 441 | 72.4 | 50 | 8.2 | 19 | 3.1 | 609 | 100.0 |
| 奈良 | 26 | 12.4 | 184 | 87.6 | 157 | 74.8 | 20 | 9.5 | (7-9) | | 210 | 100.0 |
| 和歌山 | 18 | 10.4 | 155 | 89.6 | 134 | 77.5 | 14 | 8.1 | (7-9) | | 173 | 100.0 |
| 鳥取 | 18 | 16.1 | 94 | 83.9 | 88 | 78.6 | (4-6) | | 0 | 0.0 | 112 | 100.0 |
| 島根 | 32 | 18.1 | 145 | 81.9 | 134 | 75.7 | (7-9) | | (1-3) | | 177 | 100.0 |
| 岡山 | 48 | 11.7 | 361 | 88.3 | 324 | 79.2 | 33 | 8.1 | (4-6) | | 409 | 100.0 |
| 広島 | 59 | 14.9 | 337 | 85.1 | 312 | 78.8 | 20 | 5.1 | (4-6) | | 396 | 100.0 |
| 山口 | 10 | 7.4 | 126 | 92.6 | 103 | 75.7 | 17 | 12.5 | (4-6) | | 136 | 100.0 |
| 徳島 | | | | | | | | | | | | |
| 香川 | 25 | 12.3 | 179 | 87.7 | 158 | 77.5 | 18 | 8.8 | (1-3) | | 204 | 100.0 |
| 愛媛 | 51 | 17.4 | 242 | 82.6 | 213 | 72.7 | 27 | 9.2 | (1-3) | | 293 | 100.0 |
| 高知 | 17 | 11.8 | 127 | 88.2 | 122 | 84.7 | (4-6) | | 0 | 0.0 | 144 | 100.0 |
| 福岡 | 135 | 18.6 | 589 | 81.4 | 548 | 75.7 | 36 | 5.0 | (4-6) | | 724 | 100.0 |
| 佐賀 | 11 | 14.5 | 65 | 85.5 | 61 | 80.3 | (4-6) | | 0 | 0.0 | 76 | 100.0 |
| 長崎 | 25 | 9.0 | 252 | 91.0 | 229 | 82.7 | 11 | 4.0 | 12 | 4.3 | 277 | 100.0 |
| 熊本 | 53 | 14.8 | 305 | 85.2 | 281 | 78.5 | 18 | 5.0 | (4-6) | | 358 | 100.0 |
| 大分 | 25 | 19.7 | 102 | 80.3 | 94 | 74.0 | (4-6) | | (1-3) | | 127 | 100.0 |
| 宮崎 | 12 | 20.0 | 48 | 80.0 | 45 | 75.0 | (1-3) | | (1-3) | | 60 | 100.0 |
| 鹿児島 | 36 | 15.9 | 191 | 84.1 | 164 | 72.2 | 27 | 11.9 | 0 | 0.0 | 227 | 100.0 |
| 沖縄 | 20 | 14.8 | 115 | 85.2 | 107 | 79.3 | (7-9) | | 0 | 0.0 | 135 | 100.0 |

| | がん検診 | (%) | 健康診断・ 人間ドック | (%) | 他疾患経過 観察中 | (%) | その他 | (%) | 全体 | (%) |
|-----|-------|------|----------------|------|--------------|------|--------|------|--------|-------|
| 全体 | 1,733 | 10.0 | 1,301 | 7.5 | 2,944 | 17.0 | 11,330 | 65.5 | 17,308 | 100.0 |
| 北海道 | 14 | 3.6 | 38 | 9.8 | 63 | 16.2 | 273 | 70.4 | 388 | 100.0 |
| 青森 | 14 | 8.4 | 24 | 14.4 | 36 | 21.6 | 93 | 55.7 | 167 | 100.0 |
| 岩手 | 65 | 17.1 | (7-9) | | 66 | 17.3 | 242 | 63.5 | 381 | 100.0 |
| 宮城 | 38 | 14.6 | 10 | 3.8 | 44 | 16.9 | 169 | 64.8 | 261 | 100.0 |
| 秋田 | 26 | 9.1 | 12 | 4.2 | 64 | 22.5 | 183 | 64.2 | 285 | 100.0 |
| 山形 | 45 | 20.6 | (4-6) | | 40 | 18.3 | 127 | 58.3 | 218 | 100.0 |
| 福島 | 36 | 14.3 | (4-6) | | 34 | 13.5 | 175 | 69.7 | 251 | 100.0 |
| 茨城 | 24 | 8.7 | 26 | 9.4 | 46 | 16.7 | 180 | 65.2 | 276 | 100.0 |
| 栃木 | 43 | 13.4 | 16 | 5.0 | 62 | 19.4 | 199 | 62.2 | 320 | 100.0 |
| 群馬 | 37 | 9.8 | 27 | 7.1 | 51 | 13.5 | 263 | 69.6 | 378 | 100.0 |
| 埼玉 | 89 | 13.0 | 57 | 8.3 | 77 | 11.2 | 463 | 67.5 | 686 | 100.0 |
| 千葉 | 88 | 10.4 | 72 | 8.5 | 130 | 15.3 | 559 | 65.8 | 849 | 100.0 |
| 東京 | 187 | 9.6 | 224 | 11.5 | 318 | 16.3 | 1,222 | 62.6 | 1,951 | 100.0 |
| 神奈川 | 80 | 8.3 | 87 | 9.0 | 173 | 17.9 | 627 | 64.8 | 967 | 100.0 |
| 新潟 | 69 | 17.3 | 23 | 5.8 | 63 | 15.8 | 245 | 61.3 | 400 | 100.0 |
| 富山 | 27 | 14.0 | (7-9) | | 28 | 14.5 | 130 | 67.4 | 193 | 100.0 |
| 石川 | (7-9) | | (1-3) | | 22 | 22.2 | 68 | 68.7 | 99 | 100.0 |
| 福井 | 23 | 12.4 | 18 | 9.7 | 38 | 20.5 | 106 | 57.3 | 185 | 100.0 |
| 山梨 | (7-9) | | 24 | 21.6 | 19 | 17.1 | 61 | 55.0 | 111 | 100.0 |
| 長野 | 36 | 10.2 | 39 | 11.0 | 74 | 20.9 | 205 | 57.9 | 354 | 100.0 |
| 岐阜 | 36 | 9.8 | 25 | 6.8 | 55 | 14.9 | 252 | 68.5 | 368 | 100.0 |
| 静岡 | 92 | 13.0 | 45 | 6.4 | 107 | 15.1 | 463 | 65.5 | 707 | 100.0 |
| 愛知 | 70 | 8.4 | 59 | 7.1 | 126 | 15.1 | 577 | 69.4 | 832 | 100.0 |
| 三重 | | | | | | | | | | |
| 滋賀 | 16 | 8.0 | 17 | 8.5 | 39 | 19.5 | 128 | 64.0 | 200 | 100.0 |
| 京都 | 14 | 5.0 | 24 | 8.5 | 63 | 22.3 | 181 | 64.2 | 282 | 100.0 |
| 大阪 | 127 | 10.2 | 90 | 7.2 | 240 | 19.2 | 792 | 63.4 | 1,249 | 100.0 |
| 兵庫 | 34 | 5.6 | 37 | 6.1 | 114 | 18.7 | 424 | 69.6 | 609 | 100.0 |
| 奈良 | 18 | 8.6 | (7-9) | | 56 | 26.7 | 127 | 60.5 | 210 | 100.0 |
| 和歌山 | (7-9) | | 16 | 9.2 | 44 | 25.4 | 104 | 60.1 | 173 | 100.0 |
| 鳥取 | 13 | 11.6 | (7-9) | | 25 | 22.3 | 65 | 58.0 | 112 | 100.0 |
| 島根 | 18 | 10.2 | (7-9) | | 33 | 18.6 | 118 | 66.7 | 177 | 100.0 |
| 岡山 | 61 | 14.9 | 25 | 6.1 | 86 | 21.0 | 237 | 57.9 | 409 | 100.0 |
| 広島 | 55 | 13.9 | 28 | 7.1 | 63 | 15.9 | 250 | 63.1 | 396 | 100.0 |
| 山口 | 16 | 11.8 | 13 | 9.6 | 19 | 14.0 | 88 | 64.7 | 136 | 100.0 |
| 徳島 | | | | | | | | | | |
| 香川 | 30 | 14.7 | (4-6) | | 31 | 15.2 | 139 | 68.1 | 204 | 100.0 |
| 愛媛 | 17 | 5.8 | 18 | 6.1 | 51 | 17.4 | 207 | 70.6 | 293 | 100.0 |
| 高知 | 13 | 9.0 | (1-3) | | 20 | 13.9 | 108 | 75.0 | 144 | 100.0 |
| 福岡 | 41 | 5.7 | 62 | 8.6 | 114 | 15.7 | 507 | 70.0 | 724 | 100.0 |
| 佐賀 | (4-6) | | (1-3) | | 14 | 18.4 | 54 | 71.1 | 76 | 100.0 |
| 長崎 | 27 | 9.7 | 11 | 4.0 | 43 | 15.5 | 196 | 70.8 | 277 | 100.0 |
| 熊本 | 27 | 7.5 | 28 | 7.8 | 48 | 13.4 | 255 | 71.2 | 358 | 100.0 |
| 大分 | (4-6) | | (7-9) | | 24 | 18.9 | 90 | 70.9 | 127 | 100.0 |
| 宮崎 | (1-3) | | (1-3) | | 12 | 20.0 | 43 | 71.7 | 60 | 100.0 |
| 鹿児島 | 12 | 5.3 | 14 | 6.2 | 43 | 18.9 | 158 | 69.6 | 227 | 100.0 |
| 沖縄 | 11 | 8.1 | (7-9) | | 16 | 11.9 | 100 | 74.1 | 135 | 100.0 |

| | 集計対象 施設数 | 集計対象 者数 | 死亡者数 | 打ち切り 者数 | 把握割合 (%) | 実測生存 率(%) | 相対生存 率(%) | 95%CI low | 95%CI high |
|-----|-------------|------------|-------|------------|-------------|--------------|--------------|--------------|---------------|
| 全体 | 365 | 14,816 | 8,962 | 303 | 98.0 | 38.8 | 44.8 | 43.8 | 45.7 |
| 北海道 | 9 | 263 | 170 | (7-9) | 97.0 | 34.2 | 39.5 | 32.9 | 46.3 |
| 青森 | 3 | 73 | 48 | (1-3) | 98.6 | 34.1 | 38.5 | 26.5 | 50.8 |
| 岩手 | 8 | 237 | 153 | (4-6) | 98.3 | 34.7 | 39.4 | 32.6 | 46.4 |
| 宮城 | 6 | 245 | 147 | (4-6) | 98.4 | 39.4 | 44.3 | 37.4 | 51.2 |
| 秋田 | 9 | 134 | 84 | (1-3) | 99.3 | 37.3 | 42.5 | 33.2 | 51.8 |
| 山形 | 5 | 152 | 100 | (1-3) | 98.7 | 33.7 | 39.7 | 31.0 | 48.7 |
| 福島 | 6 | 189 | 125 | (1-3) | 98.9 | 33.4 | 39.1 | 31.3 | 47.1 |
| 茨城 | 7 | 238 | 153 | (7-9) | 96.6 | 34.5 | 39.2 | 32.3 | 46.2 |
| 栃木 | 5 | 357 | 225 | (1-3) | 99.2 | 36.7 | 41.7 | 36.0 | 47.4 |
| 群馬 | 9 | 334 | 201 | 15 | 95.5 | 38.0 | 43.9 | 37.8 | 50.0 |
| 埼玉 | 12 | 338 | 227 | 13 | 96.2 | 30.9 | 36.1 | 30.3 | 42.0 |
| 千葉 | 14 | 677 | 447 | 11 | 98.4 | 33.4 | 37.9 | 33.9 | 42.0 |
| 東京 | 26 | 1,406 | 762 | 41 | 97.1 | 44.7 | 51.2 | 48.2 | 54.2 |
| 神奈川 | 15 | 683 | 432 | 15 | 97.8 | 35.9 | 41.6 | 37.4 | 45.8 |
| 新潟 | 8 | 188 | 106 | (7-9) | 95.7 | 43.1 | 50.0 | 41.6 | 58.1 |
| 富山 | 6 | 175 | 110 | (1-3) | 99.4 | 36.8 | 42.5 | 34.3 | 50.8 |
| 石川 | 5 | 155 | 98 | (1-3) | 98.1 | 35.9 | 41.6 | 32.8 | 50.3 |
| 福井 | 4 | 182 | 112 | (1-3) | 99.5 | 38.4 | 45.4 | 37.1 | 53.7 |
| 山梨 | 3 | 143 | 79 | (4-6) | 97.2 | 43.7 | 49.6 | 40.2 | 58.7 |
| 長野 | 10 | 264 | 161 | (4-6) | 98.1 | 38.3 | 44.1 | 37.3 | 50.9 |
| 岐阜 | 7 | 226 | 145 | (7-9) | 96.9 | 34.4 | 40.2 | 33.0 | 47.6 |
| 静岡 | 12 | 533 | 350 | (1-3) | 99.4 | 34.2 | 39.5 | 34.9 | 44.2 |
| 愛知 | 12 | 505 | 340 | 16 | 96.8 | 31.1 | 35.6 | 31.0 | 40.4 |
| 三重 | 1 | | | | | | | | |
| 滋賀 | 6 | 122 | 73 | (4-6) | 95.1 | 39.5 | 46.5 | 36.2 | 56.6 |
| 京都 | 7 | 245 | 147 | (4-6) | 98.4 | 39.3 | 44.9 | 37.8 | 51.8 |
| 大阪 | 21 | 1,135 | 677 | 23 | 98.0 | 39.5 | 46.0 | 42.7 | 49.3 |
| 兵庫 | 12 | 644 | 367 | (4-6) | 99.1 | 42.8 | 49.3 | 44.9 | 53.7 |
| 奈良 | 6 | 260 | 141 | (4-6) | 98.1 | 45.0 | 52.0 | 44.8 | 58.9 |
| 和歌山 | 3 | 178 | 110 | (7-9) | 94.9 | 36.4 | 42.3 | 34.0 | 50.6 |
| 鳥取 | 5 | 134 | 86 | (1-3) | 99.3 | 35.4 | 42.3 | 32.7 | 52.0 |
| 島根 | 5 | 190 | 114 | 0 | 100.0 | 40.0 | 47.0 | 38.8 | 55.1 |
| 岡山 | 9 | 479 | 285 | (7-9) | 98.1 | 39.9 | 46.3 | 41.2 | 51.4 |
| 広島 | 8 | 510 | 293 | (7-9) | 98.4 | 42.1 | 49.5 | 44.4 | 54.5 |
| 山口 | 4 | 122 | 91 | (1-3) | 99.2 | 25.2 | 30.2 | 21.4 | 39.7 |
| 徳島 | 1 | | | | | | | | |
| 香川 | 5 | 195 | 114 | 0 | 100.0 | 41.5 | 47.5 | 39.5 | 55.2 |
| 愛媛 | 7 | 354 | 195 | 13 | 96.3 | 43.7 | 50.3 | 44.2 | 56.2 |
| 高知 | 3 | 153 | 96 | (1-3) | 98.7 | 37.0 | 43.1 | 34.2 | 52.0 |
| 福岡 | 15 | 928 | 519 | (7-9) | 99.0 | 43.8 | 50.2 | 46.5 | 53.9 |
| 佐賀 | 3 | 111 | 66 | 0 | 100.0 | 40.5 | 47.4 | 36.7 | 57.8 |
| 長崎 | 7 | 295 | 156 | 12 | 95.9 | 45.9 | 53.2 | 46.4 | 59.7 |
| 熊本 | 11 | 386 | 229 | (4-6) | 98.4 | 40.1 | 46.2 | 40.6 | 51.9 |
| 大分 | 6 | 228 | 141 | (1-3) | 99.1 | 38.0 | 43.9 | 36.6 | 51.2 |
| 宮崎 | 3 | 95 | 58 | (4-6) | 94.7 | 36.8 | 42.4 | 31.1 | 53.7 |
| 鹿児島 | 11 | 174 | 104 | (1-3) | 98.9 | 39.7 | 45.9 | 37.5 | 54.3 |
| 沖縄 | 5 | 84 | 60 | (1-3) | 98.8 | 28.0 | 33.1 | 22.3 | 44.9 |

| | 集計対象 者数 | 死亡者数 | 打ち切り者 数 | 把握割合 (%) | 実測生存 率(%) | 相対生存 率(%) | 95%CI low | 95%CI high |
|-----|------------|-------|------------|-------------|--------------|--------------|-----------|------------|
| 全体 | 6,467 | 2,850 | 150 | 97.7 | 55.3 | 63.8 | 62.4 | 65.2 |
| 北海道 | 102 | 40 | (1-3) | 97.1 | 60.1 | 70.7 | 58.6 | 81.0 |
| 青森 | 29 | 12 | (1-3) | | | | | |
| 岩手 | 87 | 43 | (1-3) | 97.7 | 49.7 | 56.3 | 43.9 | 67.7 |
| 宮城 | 114 | 52 | (1-3) | 98.2 | 53.7 | 60.3 | 49.5 | 70.1 |
| 秋田 | 59 | 25 | (1-3) | 98.3 | 57.5 | 64.3 | 49.1 | 77.0 |
| 山形 | 68 | 31 | (1-3) | 97.1 | 53.6 | 62.5 | 47.7 | 75.4 |
| 福島 | 70 | 31 | (1-3) | 97.1 | 54.9 | 64.7 | 50.0 | 77.5 |
| 茨城 | 90 | 44 | (4-6) | 94.4 | 49.5 | 56.4 | 44.0 | 67.8 |
| 栃木 | 154 | 62 | (1-3) | 98.1 | 59.4 | 67.2 | 57.9 | 75.5 |
| 群馬 | 107 | 44 | (4-6) | 94.4 | 57.1 | 66.1 | 54.3 | 76.5 |
| 埼玉 | 127 | 61 | (4-6) | 96.9 | 51.1 | 59.7 | 49.0 | 69.4 |
| 千葉 | 283 | 139 | (4-6) | 98.6 | 50.5 | 57.2 | 50.4 | 63.6 |
| 東京 | 660 | 268 | 17 | 97.4 | 58.7 | 67.4 | 63.0 | 71.7 |
| 神奈川 | 269 | 117 | (7-9) | 97.0 | 55.7 | 64.0 | 56.9 | 70.6 |
| 新潟 | 86 | 32 | (7-9) | 91.9 | 62.2 | 71.9 | 58.9 | 82.7 |
| 富山 | 70 | 31 | 0 | 100.0 | 55.7 | 63.7 | 49.5 | 75.9 |
| 石川 | 56 | 26 | (1-3) | 94.6 | 51.5 | 60.1 | 43.6 | 74.5 |
| 福井 | 82 | 41 | (1-3) | 98.8 | 49.9 | 59.2 | 45.9 | 71.4 |
| 山梨 | 52 | 21 | 0 | 100.0 | 59.6 | 68.1 | 51.5 | 81.6 |
| 長野 | 96 | 34 | 0 | 100.0 | 64.6 | 73.3 | 61.4 | 83.1 |
| 岐阜 | 90 | 45 | (1-3) | 96.7 | 49.1 | 57.0 | 44.5 | 68.5 |
| 静岡 | 228 | 117 | (1-3) | 99.6 | 48.7 | 56.6 | 48.9 | 64.0 |
| 愛知 | 203 | 100 | (4-6) | 97.0 | 49.8 | 56.7 | 48.6 | 64.3 |
| 三重 | | | | | | | | |
| 滋賀 | 53 | 24 | (4-6) | 90.6 | 53.7 | 62.6 | 45.8 | 77.1 |
| 京都 | 115 | 55 | (1-3) | 97.4 | 51.4 | 58.1 | 47.3 | 68.0 |
| 大阪 | 574 | 261 | 11 | 98.1 | 54.0 | 62.9 | 58.0 | 67.6 |
| 兵庫 | 287 | 115 | (1-3) | 99.0 | 59.8 | 69.1 | 62.3 | 75.4 |
| 奈良 | 119 | 53 | (4-6) | 95.8 | 53.9 | 63.1 | 51.9 | 73.1 |
| 和歌山 | 104 | 51 | (4-6) | 94.2 | 49.1 | 56.3 | 44.7 | 67.0 |
| 鳥取 | 46 | 19 | 0 | 100.0 | 58.7 | 70.2 | 51.6 | 85.3 |
| 島根 | 102 | 44 | 0 | 100.0 | 56.9 | 67.7 | 55.6 | 78.4 |
| 岡山 | 241 | 101 | (7-9) | 97.1 | 57.2 | 65.8 | 58.2 | 72.7 |
| 広島 | 215 | 93 | (1-3) | 98.6 | 56.5 | 65.6 | 57.6 | 73.0 |
| 山口 | 50 | 31 | 0 | 100.0 | 38.0 | 45.2 | 29.5 | 60.8 |
| 徳島 | | | | | | | | |
| 香川 | 90 | 39 | 0 | 100.0 | 56.7 | 65.5 | 52.9 | 76.4 |
| 愛媛 | 147 | 51 | (4-6) | 95.9 | 64.3 | 74.8 | 64.9 | 83.2 |
| 高知 | 66 | 29 | 0 | 100.0 | 56.1 | 64.9 | 50.1 | 77.5 |
| 福岡 | 401 | 168 | (1-3) | 99.3 | 57.9 | 66.5 | 60.8 | 71.9 |
| 佐賀 | 47 | 21 | 0 | 100.0 | 55.3 | 65.5 | 47.5 | 80.7 |
| 長崎 | 144 | 52 | (7-9) | 94.4 | 62.8 | 72.5 | 62.6 | 81.1 |
| 熊本 | 171 | 72 | (1-3) | 98.2 | 57.2 | 66.0 | 56.9 | 74.1 |
| 大分 | 109 | 53 | (1-3) | 99.1 | 51.1 | 58.9 | 47.7 | 69.2 |
| 宮崎 | 41 | 22 | (1-3) | 95.1 | 44.5 | 50.8 | 32.8 | 67.4 |
| 鹿児島 | 78 | 38 | (1-3) | 98.7 | 50.8 | 58.9 | 45.5 | 71.1 |
| 沖縄 | 37 | 17 | (1-3) | 97.3 | 53.1 | 61.8 | 41.6 | 78.8 |

| | 集計対象 者数 | 死亡者数 | 打ち切り者 数 | 把握割合 (%) | 実測生存 率(%) | 相対生存 率(%) | 95%CI low | 95%CI high |
|-----|------------|-------|------------|-------------|--------------|--------------|--------------|---------------|
| 全体 | 4,451 | 2,688 | 81 | 98.2 | 38.9 | 44.8 | 43.1 | 46.4 |
| 北海道 | 73 | 51 | (1-3) | 95.9 | 28.1 | 31.5 | 20.3 | 43.7 |
| 青森 | 19 | 12 | 0 | | | | | |
| 岩手 | 72 | 37 | (1-3) | 97.2 | 47.6 | 53.3 | 39.9 | 65.6 |
| 宮城 | 74 | 47 | (1-3) | 97.3 | 35.7 | 40.2 | 28.0 | 52.5 |
| 秋田 | 35 | 21 | 0 | 100.0 | 40.0 | 46.8 | 28.1 | 65.0 |
| 山形 | 45 | 32 | 0 | 100.0 | 28.9 | 34.5 | 19.8 | 50.6 |
| 福島 | 62 | 41 | 0 | 100.0 | 33.9 | 38.5 | 25.6 | 51.9 |
| 茨城 | 59 | 31 | (1-3) | 96.6 | 46.5 | 52.9 | 37.9 | 66.7 |
| 栃木 | 129 | 98 | 0 | 100.0 | 24.0 | 27.3 | 19.4 | 36.0 |
| 群馬 | 107 | 60 | (1-3) | 97.2 | 42.5 | 49.4 | 38.3 | 60.1 |
| 埼玉 | 103 | 69 | (1-3) | 97.1 | 31.5 | 36.5 | 26.3 | 47.2 |
| 千葉 | 181 | 115 | (1-3) | 98.3 | 35.7 | 40.8 | 32.9 | 48.8 |
| 東京 | 422 | 231 | 12 | 97.2 | 44.3 | 50.6 | 45.1 | 56.0 |
| 神奈川 | 208 | 132 | (1-3) | 99.0 | 36.2 | 42.3 | 34.7 | 49.9 |
| 新潟 | 52 | 29 | (1-3) | 98.1 | 43.5 | 51.0 | 34.9 | 66.2 |
| 富山 | 51 | 27 | (1-3) | 98.0 | 46.0 | 54.0 | 37.5 | 69.3 |
| 石川 | 51 | 27 | 0 | 100.0 | 47.1 | 53.3 | 37.4 | 67.8 |
| 福井 | 54 | 33 | 0 | 100.0 | 38.9 | 44.9 | 30.1 | 59.5 |
| 山梨 | 62 | 35 | (1-3) | 98.4 | 42.8 | 48.2 | 34.1 | 61.7 |
| 長野 | 91 | 59 | (4-6) | 95.6 | 33.3 | 39.1 | 27.8 | 50.7 |
| 岐阜 | 73 | 49 | 0 | 100.0 | 32.9 | 38.3 | 26.2 | 50.9 |
| 静岡 | 154 | 98 | 0 | 100.0 | 36.4 | 41.4 | 32.8 | 50.0 |
| 愛知 | 127 | 84 | (4-6) | 96.9 | 32.0 | 36.4 | 27.2 | 45.8 |
| 三重 | | | | | | | | |
| 滋賀 | 36 | 19 | 0 | 100.0 | 47.2 | 55.1 | 35.5 | 72.7 |
| 京都 | 70 | 43 | (1-3) | 98.6 | 37.7 | 42.9 | 30.1 | 55.7 |
| 大阪 | 317 | 201 | (4-6) | 98.1 | 35.6 | 41.3 | 35.2 | 47.5 |
| 兵庫 | 207 | 123 | (1-3) | 99.5 | 40.5 | 46.5 | 38.8 | 54.1 |
| 奈良 | 95 | 49 | 0 | 100.0 | 48.4 | 55.2 | 43.4 | 66.2 |
| 和歌山 | 41 | 30 | (1-3) | 95.1 | 26.3 | 31.0 | 16.5 | 47.7 |
| 鳥取 | 55 | 36 | (1-3) | 98.2 | 33.4 | 40.2 | 25.6 | 55.2 |
| 島根 | 45 | 31 | 0 | 100.0 | 31.1 | 35.0 | 20.7 | 50.3 |
| 岡山 | 135 | 87 | (1-3) | 98.5 | 35.2 | 41.5 | 32.1 | 51.1 |
| 広島 | 159 | 91 | (1-3) | 98.1 | 42.3 | 50.7 | 41.4 | 59.7 |
| 山口 | 33 | 22 | (1-3) | 97.0 | 32.4 | 38.5 | 20.5 | 57.6 |
| 徳島 | | | | | | | | |
| 香川 | 63 | 36 | 0 | 100.0 | 42.9 | 48.2 | 34.4 | 61.5 |
| 愛媛 | 113 | 62 | (4-6) | 96.5 | 44.6 | 50.5 | 39.9 | 60.7 |
| 高知 | 46 | 28 | (1-3) | 95.7 | 37.9 | 44.7 | 28.2 | 61.0 |
| 福岡 | 316 | 169 | (4-6) | 98.4 | 46.0 | 52.3 | 46.0 | 58.5 |
| 佐賀 | 34 | 21 | 0 | 100.0 | 38.2 | 44.3 | 25.9 | 62.6 |
| 長崎 | 86 | 46 | (1-3) | 96.5 | 45.3 | 51.9 | 39.5 | 63.6 |
| 熊本 | 100 | 55 | (1-3) | 97.0 | 44.2 | 49.6 | 38.4 | 60.2 |
| 大分 | 63 | 36 | (1-3) | 98.4 | 42.6 | 49.3 | 35.0 | 63.0 |
| 宮崎 | 31 | 19 | (1-3) | 93.5 | 35.8 | 41.9 | 22.5 | 61.7 |
| 鹿児島 | 57 | 31 | (1-3) | 98.2 | 44.7 | 51.2 | 36.1 | 65.4 |
| 沖縄 | 22 | 18 | 0 | | | | | |

| | 集計対象 者数 | 死亡者数 | 打ち切り者 数 | 把握割合 (%) | 実測生存 率(%) | 相対生存 率(%) | 95%CI low | 95%CI high |
|-----|------------|-------|------------|-------------|--------------|--------------|--------------|---------------|
| 全体 | 2,501 | 2,135 | 44 | 98.2 | 13.4 | 15.7 | 14.2 | 17.4 |
| 北海道 | 53 | 45 | (1-3) | 98.1 | 13.7 | 16.1 | 7.1 | 28.8 |
| 青森 | 15 | 15 | 0 | | | | | |
| 岩手 | 51 | 46 | 0 | 100.0 | 9.8 | 11.7 | 4.3 | 23.5 |
| 宮城 | 38 | 31 | 0 | 100.0 | 18.4 | 20.5 | 9.0 | 35.5 |
| 秋田 | 26 | 24 | 0 | | | | | |
| 山形 | 20 | 18 | 0 | | | | | |
| 福島 | 41 | 39 | 0 | 100.0 | 4.9 | 6.4 | 1.2 | 19.1 |
| 茨城 | 60 | 54 | 0 | 100.0 | 10.0 | 11.3 | 4.6 | 21.5 |
| 栃木 | 44 | 36 | 0 | 100.0 | 18.2 | 21.1 | 9.9 | 35.6 |
| 群馬 | 46 | 39 | (1-3) | 95.7 | 12.5 | 14.4 | 5.4 | 27.9 |
| 埼玉 | 67 | 57 | (4-6) | 92.5 | 8.5 | 10.1 | 3.7 | 20.4 |
| 千葉 | 124 | 111 | (1-3) | 98.4 | 10.0 | 11.5 | 6.3 | 18.6 |
| 東京 | 225 | 181 | (4-6) | 97.3 | 17.6 | 20.2 | 14.8 | 26.3 |
| 神奈川 | 130 | 110 | (4-6) | 96.2 | 12.5 | 14.9 | 8.8 | 22.7 |
| 新潟 | 26 | 24 | 0 | | | | | |
| 富山 | 33 | 32 | 0 | 100.0 | 3.0 | 3.4 | 0.3 | 15.2 |
| 石川 | 31 | 28 | 0 | 100.0 | 9.7 | 11.5 | 2.9 | 27.2 |
| 福井 | 36 | 30 | 0 | 100.0 | 16.7 | 20.4 | 8.3 | 37.2 |
| 山梨 | 17 | 12 | (1-3) | | | | | |
| 長野 | 42 | 38 | 0 | 100.0 | 9.5 | 10.6 | 3.4 | 22.8 |
| 岐阜 | 44 | 34 | (1-3) | 93.2 | 18.0 | 21.5 | 9.6 | 37.2 |
| 静岡 | 108 | 95 | 0 | 100.0 | 12.0 | 14.2 | 8.0 | 22.3 |
| 愛知 | 112 | 96 | (4-6) | 95.5 | 11.2 | 13.3 | 7.1 | 21.5 |
| 三重 | | | | | | | | |
| 滋賀 | 19 | 17 | (1-3) | | | | | |
| 京都 | 40 | 31 | 0 | 100.0 | 22.5 | 26.8 | 13.3 | 43.2 |
| 大阪 | 170 | 143 | (4-6) | 97.1 | 13.7 | 15.7 | 10.3 | 22.3 |
| 兵庫 | 104 | 86 | (1-3) | 99.0 | 16.6 | 19.0 | 11.6 | 27.9 |
| 奈良 | 30 | 23 | 0 | 100.0 | 23.3 | 26.8 | 11.9 | 45.3 |
| 和歌山 | 26 | 22 | (1-3) | | | | | |
| 鳥取 | 22 | 20 | 0 | | | | | |
| 島根 | 34 | 30 | 0 | 100.0 | 11.8 | 13.9 | 4.4 | 29.3 |
| 岡山 | 58 | 53 | 0 | 100.0 | 8.6 | 10.1 | 3.7 | 20.6 |
| 広島 | 101 | 76 | (1-3) | 99.0 | 24.1 | 28.6 | 19.3 | 38.9 |
| 山口 | 25 | 24 | 0 | | | | | |
| 徳島 | | | | | | | | |
| 香川 | 29 | 28 | 0 | | | | | |
| 愛媛 | 62 | 50 | (1-3) | 95.2 | 15.7 | 18.1 | 9.0 | 30.2 |
| 高知 | 28 | 27 | 0 | | | | | |
| 福岡 | 143 | 115 | (1-3) | 99.3 | 19.5 | 22.6 | 15.6 | 30.5 |
| 佐賀 | 24 | 18 | 0 | | | | | |
| 長崎 | 44 | 40 | 0 | 100.0 | 9.1 | 11.4 | 3.6 | 24.6 |
| 熊本 | 66 | 60 | 0 | 100.0 | 9.1 | 11.8 | 4.8 | 22.6 |
| 大分 | 33 | 30 | 0 | 100.0 | 9.1 | 10.4 | 2.7 | 24.9 |
| 宮崎 | (7-9) | (4-6) | 0 | | | | | |
| 鹿児島 | 21 | 19 | 0 | | | | | |
| 沖縄 | (7-9) | (7-9) | 0 | | | | | |

| | 集計対象 者数 | 死亡者数 | 打ち切り者 数 | 把握割合 (%) | 実測生存 率(%) | 相対生存 率(%) | 95%CI low | 95%CI high |
|-----|------------|-------|------------|-------------|--------------|--------------|--------------|---------------|
| 全体 | 1,126 | 1,066 | 16 | 98.6 | 4.2 | 4.7 | 3.5 | 6.2 |
| 北海道 | 31 | 30 | (1-3) | 96.8 | 0.0 | 0.0 | 0.0 | 0.0 |
| 青森 | (7-9) | (7-9) | 0 | | | | | |
| 岩手 | 23 | 23 | 0 | | | | | |
| 宮城 | 16 | 15 | 0 | | | | | |
| 秋田 | 10 | 10 | 0 | | | | | |
| 山形 | 18 | 18 | 0 | | | | | |
| 福島 | 14 | 12 | 0 | | | | | |
| 茨城 | 24 | 21 | 0 | | | | | |
| 栃木 | 19 | 19 | 0 | | | | | |
| 群馬 | 29 | 27 | 0 | | | | | |
| 埼玉 | 26 | 26 | 0 | | | | | |
| 千葉 | 66 | 63 | (1-3) | 98.5 | 3.2 | 3.4 | 0.7 | 10.6 |
| 東京 | 76 | 67 | (4-6) | 93.4 | 6.1 | 6.6 | 2.1 | 14.6 |
| 神奈川 | 66 | 64 | 0 | 100.0 | 3.0 | 3.3 | 0.6 | 10.3 |
| 新潟 | 19 | 17 | 0 | | | | | |
| 富山 | 17 | 17 | 0 | | | | | |
| 石川 | 15 | 15 | 0 | | | | | |
| 福井 | 10 | (7-9) | 0 | | | | | |
| 山梨 | 11 | 11 | 0 | | | | | |
| 長野 | 20 | 17 | (1-3) | | | | | |
| 岐阜 | 17 | 15 | (1-3) | | | | | |
| 静岡 | 35 | 33 | (1-3) | 97.1 | 3.1 | 3.4 | 0.3 | 14.9 |
| 愛知 | 55 | 53 | (1-3) | 98.2 | 1.9 | 2.2 | 0.2 | 10.4 |
| 三重 | | | | | | | | |
| 滋賀 | (7-9) | (7-9) | 0 | | | | | |
| 京都 | 16 | 14 | 0 | | | | | |
| 大阪 | 61 | 60 | 0 | 100.0 | 1.6 | 2.0 | 0.2 | 9.2 |
| 兵庫 | 43 | 40 | (1-3) | 97.7 | 4.9 | 5.8 | 1.1 | 17.1 |
| 奈良 | 15 | 15 | 0 | | | | | |
| 和歌山 | (7-9) | (7-9) | 0 | | | | | |
| 鳥取 | 11 | 11 | 0 | | | | | |
| 島根 | (7-9) | (7-9) | 0 | | | | | |
| 岡山 | 39 | 38 | 0 | 100.0 | 2.6 | 2.7 | 0.2 | 12.2 |
| 広島 | 32 | 31 | 0 | 100.0 | 3.1 | 3.5 | 0.3 | 15.5 |
| 山口 | 12 | 12 | 0 | | | | | |
| 徳島 | | | | | | | | |
| 香川 | 10 | (7-9) | 0 | | | | | |
| 愛媛 | 31 | 31 | 0 | 100.0 | 0.0 | 0.0 | 0.0 | 0.0 |
| 高知 | 12 | 11 | 0 | | | | | |
| 福岡 | 62 | 62 | 0 | 100.0 | 0.0 | 0.0 | 0.0 | 0.0 |
| 佐賀 | (4-6) | (4-6) | 0 | | | | | |
| 長崎 | 16 | 14 | (1-3) | | | | | |
| 熊本 | 37 | 32 | 0 | 100.0 | 13.5 | 15.7 | 5.7 | 30.7 |
| 大分 | 21 | 20 | 0 | | | | | |
| 宮崎 | 12 | 10 | (1-3) | | | | | |
| 鹿児島 | 16 | 15 | 0 | | | | | |
| 沖縄 | 18 | 18 | 0 | | | | | |

| | 男性 | (%) | 女性 | (%) | 全体 | (%) |
|-----|--------|------|-------|------|--------|-------|
| 全体 | 10,309 | 69.6 | 4,507 | 30.4 | 14,816 | 100.0 |
| 北海道 | 185 | 70.3 | 78 | 29.7 | 263 | 100.0 |
| 青森 | 60 | 82.2 | 13 | 17.8 | 73 | 100.0 |
| 岩手 | 179 | 75.5 | 58 | 24.5 | 237 | 100.0 |
| 宮城 | 154 | 62.9 | 91 | 37.1 | 245 | 100.0 |
| 秋田 | 100 | 74.6 | 34 | 25.4 | 134 | 100.0 |
| 山形 | 105 | 69.1 | 47 | 30.9 | 152 | 100.0 |
| 福島 | 138 | 73.0 | 51 | 27.0 | 189 | 100.0 |
| 茨城 | 176 | 73.9 | 62 | 26.1 | 238 | 100.0 |
| 栃木 | 256 | 71.7 | 101 | 28.3 | 357 | 100.0 |
| 群馬 | 227 | 68.0 | 107 | 32.0 | 334 | 100.0 |
| 埼玉 | 250 | 74.0 | 88 | 26.0 | 338 | 100.0 |
| 千葉 | 483 | 71.3 | 194 | 28.7 | 677 | 100.0 |
| 東京 | 966 | 68.7 | 440 | 31.3 | 1,406 | 100.0 |
| 神奈川 | 466 | 68.2 | 217 | 31.8 | 683 | 100.0 |
| 新潟 | 144 | 76.6 | 44 | 23.4 | 188 | 100.0 |
| 富山 | 132 | 75.4 | 43 | 24.6 | 175 | 100.0 |
| 石川 | 91 | 58.7 | 64 | 41.3 | 155 | 100.0 |
| 福井 | 111 | 61.0 | 71 | 39.0 | 182 | 100.0 |
| 山梨 | 101 | 70.6 | 42 | 29.4 | 143 | 100.0 |
| 長野 | 172 | 65.2 | 92 | 34.8 | 264 | 100.0 |
| 岐阜 | 160 | 70.8 | 66 | 29.2 | 226 | 100.0 |
| 静岡 | 396 | 74.3 | 137 | 25.7 | 533 | 100.0 |
| 愛知 | 360 | 71.3 | 145 | 28.7 | 505 | 100.0 |
| 三重 | | | | | | |
| 滋賀 | 87 | 71.3 | 35 | 28.7 | 122 | 100.0 |
| 京都 | 173 | 70.6 | 72 | 29.4 | 245 | 100.0 |
| 大阪 | 768 | 67.7 | 367 | 32.3 | 1,135 | 100.0 |
| 兵庫 | 465 | 72.2 | 179 | 27.8 | 644 | 100.0 |
| 奈良 | 181 | 69.6 | 79 | 30.4 | 260 | 100.0 |
| 和歌山 | 119 | 66.9 | 59 | 33.1 | 178 | 100.0 |
| 鳥取 | 101 | 75.4 | 33 | 24.6 | 134 | 100.0 |
| 島根 | 133 | 70.0 | 57 | 30.0 | 190 | 100.0 |
| 岡山 | 324 | 67.6 | 155 | 32.4 | 479 | 100.0 |
| 広島 | 359 | 70.4 | 151 | 29.6 | 510 | 100.0 |
| 山口 | 85 | 69.7 | 37 | 30.3 | 122 | 100.0 |
| 徳島 | | | | | | |
| 香川 | 129 | 66.2 | 66 | 33.8 | 195 | 100.0 |
| 愛媛 | 249 | 70.3 | 105 | 29.7 | 354 | 100.0 |
| 高知 | 92 | 60.1 | 61 | 39.9 | 153 | 100.0 |
| 福岡 | 608 | 65.5 | 320 | 34.5 | 928 | 100.0 |
| 佐賀 | 77 | 69.4 | 34 | 30.6 | 111 | 100.0 |
| 長崎 | 199 | 67.5 | 96 | 32.5 | 295 | 100.0 |
| 熊本 | 276 | 71.5 | 110 | 28.5 | 386 | 100.0 |
| 大分 | 150 | 65.8 | 78 | 34.2 | 228 | 100.0 |
| 宮崎 | 71 | 74.7 | 24 | 25.3 | 95 | 100.0 |
| 鹿児島 | 117 | 67.2 | 57 | 32.8 | 174 | 100.0 |
| 沖縄 | 68 | 81.0 | 16 | 19.0 | 84 | 100.0 |

| | 50歳未満 | (%) | 50歳代 | (%) | 60歳代 | (%) | 70歳代 | (%) | 80歳以上 | (%) | 全体 | (%) |
|-----|-------|-----|-------|------|-------|------|-------|------|-------|------|--------|-------|
| 全体 | 441 | 3.0 | 1,424 | 9.6 | 4,198 | 28.3 | 5,898 | 39.8 | 2,855 | 19.3 | 14,816 | 100.0 |
| 北海道 | (7-9) | | 27 | 10.3 | 76 | 28.9 | 105 | 39.9 | 48 | 18.3 | 263 | 100.0 |
| 青森 | (1-3) | | 10 | 13.7 | 27 | 37.0 | 16 | 21.9 | 19 | 26.0 | 73 | 100.0 |
| 岩手 | 12 | 5.1 | 28 | 11.8 | 78 | 32.9 | 86 | 36.3 | 33 | 13.9 | 237 | 100.0 |
| 宮城 | 10 | 4.1 | 33 | 13.5 | 72 | 29.4 | 84 | 34.3 | 46 | 18.8 | 245 | 100.0 |
| 秋田 | (1-3) | | 19 | 14.2 | 31 | 23.1 | 57 | 42.5 | 25 | 18.7 | 134 | 100.0 |
| 山形 | (4-6) | | (4-6) | | 39 | 25.7 | 66 | 43.4 | 37 | 24.3 | 152 | 100.0 |
| 福島 | (4-6) | | 11 | 5.8 | 50 | 26.5 | 81 | 42.9 | 41 | 21.7 | 189 | 100.0 |
| 茨城 | (7-9) | | 29 | 12.2 | 77 | 32.4 | 79 | 33.2 | 45 | 18.9 | 238 | 100.0 |
| 栃木 | (7-9) | | 45 | 12.6 | 110 | 30.8 | 136 | 38.1 | 59 | 16.5 | 357 | 100.0 |
| 群馬 | (4-6) | | 39 | 11.7 | 116 | 34.7 | 110 | 32.9 | 65 | 19.5 | 334 | 100.0 |
| 埼玉 | (7-9) | | 30 | 8.9 | 98 | 29.0 | 131 | 38.8 | 70 | 20.7 | 338 | 100.0 |
| 千葉 | 22 | 3.2 | 70 | 10.3 | 200 | 29.5 | 292 | 43.1 | 93 | 13.7 | 677 | 100.0 |
| 東京 | 54 | 3.8 | 153 | 10.9 | 418 | 29.7 | 541 | 38.5 | 240 | 17.1 | 1,406 | 100.0 |
| 神奈川 | 25 | 3.7 | 61 | 8.9 | 180 | 26.4 | 279 | 40.8 | 138 | 20.2 | 683 | 100.0 |
| 新潟 | (7-9) | | 19 | 10.1 | 52 | 27.7 | 72 | 38.3 | 38 | 20.2 | 188 | 100.0 |
| 富山 | (4-6) | | 19 | 10.9 | 52 | 29.7 | 65 | 37.1 | 34 | 19.4 | 175 | 100.0 |
| 石川 | (1-3) | | 16 | 10.3 | 51 | 32.9 | 54 | 34.8 | 31 | 20.0 | 155 | 100.0 |
| 福井 | (1-3) | | 18 | 9.9 | 37 | 20.3 | 77 | 42.3 | 48 | 26.4 | 182 | 100.0 |
| 山梨 | (4-6) | | 19 | 13.3 | 49 | 34.3 | 49 | 34.3 | 22 | 15.4 | 143 | 100.0 |
| 長野 | (4-6) | | 25 | 9.5 | 79 | 29.9 | 102 | 38.6 | 52 | 19.7 | 264 | 100.0 |
| 岐阜 | (7-9) | | 22 | 9.7 | 47 | 20.8 | 99 | 43.8 | 51 | 22.6 | 226 | 100.0 |
| 静岡 | 14 | 2.6 | 39 | 7.3 | 139 | 26.1 | 244 | 45.8 | 97 | 18.2 | 533 | 100.0 |
| 愛知 | 13 | 2.6 | 44 | 8.7 | 128 | 25.3 | 232 | 45.9 | 88 | 17.4 | 505 | 100.0 |
| 三重 | | | | | | | | | | | | |
| 滋賀 | (4-6) | | 12 | 9.8 | 33 | 27.0 | 43 | 35.2 | 30 | 24.6 | 122 | 100.0 |
| 京都 | (7-9) | | 15 | 6.1 | 79 | 32.2 | 93 | 38.0 | 50 | 20.4 | 245 | 100.0 |
| 大阪 | 31 | 2.7 | 74 | 6.5 | 312 | 27.5 | 499 | 44.0 | 219 | 19.3 | 1,135 | 100.0 |
| 兵庫 | 26 | 4.0 | 58 | 9.0 | 184 | 28.6 | 263 | 40.8 | 113 | 17.5 | 644 | 100.0 |
| 奈良 | 11 | 4.2 | 15 | 5.8 | 81 | 31.2 | 101 | 38.8 | 52 | 20.0 | 260 | 100.0 |
| 和歌山 | (4-6) | | 10 | 5.6 | 56 | 31.5 | 70 | 39.3 | 36 | 20.2 | 178 | 100.0 |
| 鳥取 | (1-3) | | 13 | 9.7 | 41 | 30.6 | 44 | 32.8 | 34 | 25.4 | 134 | 100.0 |
| 島根 | (4-6) | | 18 | 9.5 | 49 | 25.8 | 74 | 38.9 | 44 | 23.2 | 190 | 100.0 |
| 岡山 | 12 | 2.5 | 44 | 9.2 | 131 | 27.3 | 182 | 38.0 | 110 | 23.0 | 479 | 100.0 |
| 広島 | 28 | 5.5 | 45 | 8.8 | 126 | 24.7 | 194 | 38.0 | 117 | 22.9 | 510 | 100.0 |
| 山口 | 0 | 0.0 | (4-6) | | 44 | 36.1 | 38 | 31.1 | 35 | 28.7 | 122 | 100.0 |
| 徳島 | | | | | | | | | | | | |
| 香川 | (4-6) | | 19 | 9.7 | 55 | 28.2 | 73 | 37.4 | 42 | 21.5 | 195 | 100.0 |
| 愛媛 | (4-6) | | 39 | 11.0 | 118 | 33.3 | 124 | 35.0 | 67 | 18.9 | 354 | 100.0 |
| 高知 | (1-3) | | 17 | 11.1 | 37 | 24.2 | 58 | 37.9 | 38 | 24.8 | 153 | 100.0 |
| 福岡 | 27 | 2.9 | 112 | 12.1 | 251 | 27.0 | 379 | 40.8 | 159 | 17.1 | 928 | 100.0 |
| 佐賀 | (1-3) | | 13 | 11.7 | 26 | 23.4 | 44 | 39.6 | 25 | 22.5 | 111 | 100.0 |
| 長崎 | (4-6) | | 33 | 11.2 | 70 | 23.7 | 136 | 46.1 | 51 | 17.3 | 295 | 100.0 |
| 熊本 | 11 | 2.8 | 38 | 9.8 | 116 | 30.1 | 144 | 37.3 | 77 | 19.9 | 386 | 100.0 |
| 大分 | (1-3) | | 22 | 9.6 | 58 | 25.4 | 101 | 44.3 | 46 | 20.2 | 228 | 100.0 |
| 宮崎 | (4-6) | | (7-9) | | 26 | 27.4 | 42 | 44.2 | 14 | 14.7 | 95 | 100.0 |
| 鹿児島 | (1-3) | | 11 | 6.3 | 59 | 33.9 | 66 | 37.9 | 35 | 20.1 | 174 | 100.0 |
| 沖縄 | (4-6) | | 14 | 16.7 | 21 | 25.0 | 29 | 34.5 | 16 | 19.0 | 84 | 100.0 |

| | I 期 | (%) | II 期 | (%) | III 期 | (%) | IV 期 | (%) | 不詳 | (%) | 全体 | (%) |
|-----|-------|------|-------|------|-------|------|-------|------|-------|------|--------|-------|
| 全体 | 6,467 | 43.6 | 4,451 | 30.0 | 2,501 | 16.9 | 1,126 | 7.6 | 271 | 1.8 | 14,816 | 100.0 |
| 北海道 | 102 | 38.8 | 73 | 27.8 | 53 | 20.2 | 31 | 11.8 | (4-6) | | 263 | 100.0 |
| 青森 | 29 | 39.7 | 19 | 26.0 | 15 | 20.5 | (7-9) | | (1-3) | | 73 | 100.0 |
| 岩手 | 87 | 36.7 | 72 | 30.4 | 51 | 21.5 | 23 | 9.7 | (4-6) | | 237 | 100.0 |
| 宮城 | 114 | 46.5 | 74 | 30.2 | 38 | 15.5 | 16 | 6.5 | (1-3) | | 245 | 100.0 |
| 秋田 | 59 | 44.0 | 35 | 26.1 | 26 | 19.4 | 10 | 7.5 | (4-6) | | 134 | 100.0 |
| 山形 | 68 | 44.7 | 45 | 29.6 | 20 | 13.2 | 18 | 11.8 | (1-3) | | 152 | 100.0 |
| 福島 | 70 | 37.0 | 62 | 32.8 | 41 | 21.7 | 14 | 7.4 | (1-3) | | 189 | 100.0 |
| 茨城 | 90 | 37.8 | 59 | 24.8 | 60 | 25.2 | 24 | 10.1 | (4-6) | | 238 | 100.0 |
| 栃木 | 154 | 43.1 | 129 | 36.1 | 44 | 12.3 | 19 | 5.3 | 11 | 3.1 | 357 | 100.0 |
| 群馬 | 107 | 32.0 | 107 | 32.0 | 46 | 13.8 | 29 | 8.7 | 45 | 13.5 | 334 | 100.0 |
| 埼玉 | 127 | 37.6 | 103 | 30.5 | 67 | 19.8 | 26 | 7.7 | 15 | 4.4 | 338 | 100.0 |
| 千葉 | 283 | 41.8 | 181 | 26.7 | 124 | 18.3 | 66 | 9.7 | 23 | 3.4 | 677 | 100.0 |
| 東京 | 660 | 46.9 | 422 | 30.0 | 225 | 16.0 | 76 | 5.4 | 23 | 1.6 | 1,406 | 100.0 |
| 神奈川 | 269 | 39.4 | 208 | 30.5 | 130 | 19.0 | 66 | 9.7 | 10 | 1.5 | 683 | 100.0 |
| 新潟 | 86 | 45.7 | 52 | 27.7 | 26 | 13.8 | 19 | 10.1 | (4-6) | | 188 | 100.0 |
| 富山 | 70 | 40.0 | 51 | 29.1 | 33 | 18.9 | 17 | 9.7 | (4-6) | | 175 | 100.0 |
| 石川 | 56 | 36.1 | 51 | 32.9 | 31 | 20.0 | 15 | 9.7 | (1-3) | | 155 | 100.0 |
| 福井 | 82 | 45.1 | 54 | 29.7 | 36 | 19.8 | 10 | 5.5 | 0 | 0.0 | 182 | 100.0 |
| 山梨 | 52 | 36.4 | 62 | 43.4 | 17 | 11.9 | 11 | 7.7 | (1-3) | | 143 | 100.0 |
| 長野 | 96 | 36.4 | 91 | 34.5 | 42 | 15.9 | 20 | 7.6 | 15 | 5.7 | 264 | 100.0 |
| 岐阜 | 90 | 39.8 | 73 | 32.3 | 44 | 19.5 | 17 | 7.5 | (1-3) | | 226 | 100.0 |
| 静岡 | 228 | 42.8 | 154 | 28.9 | 108 | 20.3 | 35 | 6.6 | (7-9) | | 533 | 100.0 |
| 愛知 | 203 | 40.2 | 127 | 25.1 | 112 | 22.2 | 55 | 10.9 | (7-9) | | 505 | 100.0 |
| 三重 | | | | | | | | | | | | |
| 滋賀 | 53 | 43.4 | 36 | 29.5 | 19 | 15.6 | (7-9) | | (4-6) | | 122 | 100.0 |
| 京都 | 115 | 46.9 | 70 | 28.6 | 40 | 16.3 | 16 | 6.5 | (4-6) | | 245 | 100.0 |
| 大阪 | 574 | 50.6 | 317 | 27.9 | 170 | 15.0 | 61 | 5.4 | 13 | 1.1 | 1,135 | 100.0 |
| 兵庫 | 287 | 44.6 | 207 | 32.1 | 104 | 16.1 | 43 | 6.7 | (1-3) | | 644 | 100.0 |
| 奈良 | 119 | 45.8 | 95 | 36.5 | 30 | 11.5 | 15 | 5.8 | (1-3) | | 260 | 100.0 |
| 和歌山 | 104 | 58.4 | 41 | 23.0 | 26 | 14.6 | (7-9) | | 0 | 0.0 | 178 | 100.0 |
| 鳥取 | 46 | 34.3 | 55 | 41.0 | 22 | 16.4 | 11 | 8.2 | 0 | 0.0 | 134 | 100.0 |
| 島根 | 102 | 53.7 | 45 | 23.7 | 34 | 17.9 | (7-9) | | 0 | 0.0 | 190 | 100.0 |
| 岡山 | 241 | 50.3 | 135 | 28.2 | 58 | 12.1 | 39 | 8.1 | (4-6) | | 479 | 100.0 |
| 広島 | 215 | 42.2 | 159 | 31.2 | 101 | 19.8 | 32 | 6.3 | (1-3) | | 510 | 100.0 |
| 山口 | 50 | 41.0 | 33 | 27.0 | 25 | 20.5 | 12 | 9.8 | (1-3) | | 122 | 100.0 |
| 徳島 | | | | | | | | | | | | |
| 香川 | 90 | 46.2 | 63 | 32.3 | 29 | 14.9 | 10 | 5.1 | (1-3) | | 195 | 100.0 |
| 愛媛 | 147 | 41.5 | 113 | 31.9 | 62 | 17.5 | 31 | 8.8 | (1-3) | | 354 | 100.0 |
| 高知 | 66 | 43.1 | 46 | 30.1 | 28 | 18.3 | 12 | 7.8 | (1-3) | | 153 | 100.0 |
| 福岡 | 401 | 43.2 | 316 | 34.1 | 143 | 15.4 | 62 | 6.7 | (4-6) | | 928 | 100.0 |
| 佐賀 | 47 | 42.3 | 34 | 30.6 | 24 | 21.6 | (4-6) | | (1-3) | | 111 | 100.0 |
| 長崎 | 144 | 48.8 | 86 | 29.2 | 44 | 14.9 | 16 | 5.4 | (4-6) | | 295 | 100.0 |
| 熊本 | 171 | 44.3 | 100 | 25.9 | 66 | 17.1 | 37 | 9.6 | 12 | 3.1 | 386 | 100.0 |
| 大分 | 109 | 47.8 | 63 | 27.6 | 33 | 14.5 | 21 | 9.2 | (1-3) | | 228 | 100.0 |
| 宮崎 | 41 | 43.2 | 31 | 32.6 | (7-9) | | 12 | 12.6 | (1-3) | | 95 | 100.0 |
| 鹿児島 | 78 | 44.8 | 57 | 32.8 | 21 | 12.1 | 16 | 9.2 | (1-3) | | 174 | 100.0 |
| 沖縄 | 37 | 44.0 | 22 | 26.2 | (7-9) | | 18 | 21.4 | 0 | 0.0 | 84 | 100.0 |

| | I 期 | (%) | II 期 | (%) | III 期 | (%) | IV 期 | (%) | 不詳 | (%) | 空欄 | (%) | 全体 | (%) |
|-----|-------|------|-------|------|-------|------|-------|------|-------|------|-------|-----|--------|-------|
| 全体 | 3,354 | 22.6 | 5,416 | 36.6 | 3,414 | 23.0 | 2,287 | 15.4 | 345 | 2.3 | 22.0 | 0.1 | 14,816 | 100.0 |
| 北海道 | 61 | 23.2 | 67 | 25.5 | 75 | 28.5 | 53 | 20.2 | (7-9) | | 0 | 0.0 | 263 | 100.0 |
| 青森 | 12 | 16.4 | 29 | 39.7 | 15 | 20.5 | 15 | 20.5 | (1-3) | | 0 | 0.0 | 73 | 100.0 |
| 岩手 | 37 | 15.6 | 73 | 30.8 | 62 | 26.2 | 56 | 23.6 | (7-9) | | 0 | 0.0 | 237 | 100.0 |
| 宮城 | 63 | 25.7 | 83 | 33.9 | 62 | 25.3 | 33 | 13.5 | (4-6) | | 0 | 0.0 | 245 | 100.0 |
| 秋田 | 37 | 27.6 | 45 | 33.6 | 32 | 23.9 | 16 | 11.9 | (4-6) | | 0 | 0.0 | 134 | 100.0 |
| 山形 | 36 | 23.7 | 55 | 36.2 | 33 | 21.7 | 25 | 16.4 | (1-3) | | 0 | 0.0 | 152 | 100.0 |
| 福島 | 30 | 15.9 | 68 | 36.0 | 50 | 26.5 | 39 | 20.6 | (1-3) | | 0 | 0.0 | 189 | 100.0 |
| 茨城 | 44 | 18.5 | 87 | 36.6 | 62 | 26.1 | 29 | 12.2 | (4-6) | | 11 | 4.6 | 238 | 100.0 |
| 栃木 | 81 | 22.7 | 136 | 38.1 | 92 | 25.8 | 38 | 10.6 | 10 | 2.8 | 0 | 0.0 | 357 | 100.0 |
| 群馬 | 73 | 21.9 | 121 | 36.2 | 57 | 17.1 | 46 | 13.8 | 35 | 10.5 | (1-3) | | 334 | 100.0 |
| 埼玉 | 84 | 24.9 | 96 | 28.4 | 89 | 26.3 | 53 | 15.7 | 13 | 3.8 | (1-3) | | 338 | 100.0 |
| 千葉 | 142 | 21.0 | 221 | 32.6 | 170 | 25.1 | 120 | 17.7 | 23 | 3.4 | (1-3) | | 677 | 100.0 |
| 東京 | 294 | 20.9 | 571 | 40.6 | 323 | 23.0 | 180 | 12.8 | 38 | 2.7 | 0 | 0.0 | 1,406 | 100.0 |
| 神奈川 | 151 | 22.1 | 218 | 31.9 | 179 | 26.2 | 122 | 17.9 | 13 | 1.9 | 0 | 0.0 | 683 | 100.0 |
| 新潟 | 45 | 23.9 | 61 | 32.4 | 42 | 22.3 | 32 | 17.0 | (7-9) | | 0 | 0.0 | 188 | 100.0 |
| 富山 | 39 | 22.3 | 61 | 34.9 | 40 | 22.9 | 30 | 17.1 | (4-6) | | 0 | 0.0 | 175 | 100.0 |
| 石川 | 30 | 19.4 | 50 | 32.3 | 41 | 26.5 | 31 | 20.0 | (1-3) | | 0 | 0.0 | 155 | 100.0 |
| 福井 | 45 | 24.7 | 59 | 32.4 | 55 | 30.2 | 23 | 12.6 | 0 | 0.0 | 0 | 0.0 | 182 | 100.0 |
| 山梨 | 30 | 21.0 | 50 | 35.0 | 39 | 27.3 | 23 | 16.1 | (1-3) | | 0 | 0.0 | 143 | 100.0 |
| 長野 | 58 | 22.0 | 82 | 31.1 | 57 | 21.6 | 43 | 16.3 | 24 | 9.1 | 0 | 0.0 | 264 | 100.0 |
| 岐阜 | 52 | 23.0 | 74 | 32.7 | 64 | 28.3 | 34 | 15.0 | (1-3) | | 0 | 0.0 | 226 | 100.0 |
| 静岡 | 112 | 21.0 | 203 | 38.1 | 124 | 23.3 | 82 | 15.4 | 12 | 2.3 | 0 | 0.0 | 533 | 100.0 |
| 愛知 | 113 | 22.4 | 164 | 32.5 | 120 | 23.8 | 101 | 20.0 | (4-6) | | (1-3) | | 505 | 100.0 |
| 三重 | | | | | | | | | | | | | | |
| 滋賀 | 23 | 18.9 | 44 | 36.1 | 26 | 21.3 | 23 | 18.9 | (4-6) | | 0 | 0.0 | 122 | 100.0 |
| 京都 | 55 | 22.4 | 99 | 40.4 | 48 | 19.6 | 37 | 15.1 | (4-6) | | (1-3) | | 245 | 100.0 |
| 大阪 | 310 | 27.3 | 453 | 39.9 | 224 | 19.7 | 131 | 11.5 | 16 | 1.4 | (1-3) | | 1,135 | 100.0 |
| 兵庫 | 139 | 21.6 | 253 | 39.3 | 160 | 24.8 | 85 | 13.2 | (7-9) | | 0 | 0.0 | 644 | 100.0 |
| 奈良 | 70 | 26.9 | 98 | 37.7 | 62 | 23.8 | 29 | 11.2 | (1-3) | | 0 | 0.0 | 260 | 100.0 |
| 和歌山 | 42 | 23.6 | 77 | 43.3 | 36 | 20.2 | 23 | 12.9 | 0 | 0.0 | 0 | 0.0 | 178 | 100.0 |
| 鳥取 | 30 | 22.4 | 52 | 38.8 | 31 | 23.1 | 19 | 14.2 | (1-3) | | 0 | 0.0 | 134 | 100.0 |
| 島根 | 45 | 23.7 | 73 | 38.4 | 42 | 22.1 | 28 | 14.7 | (1-3) | | 0 | 0.0 | 190 | 100.0 |
| 岡山 | 130 | 27.1 | 189 | 39.5 | 87 | 18.2 | 66 | 13.8 | (7-9) | | 0 | 0.0 | 479 | 100.0 |
| 広島 | 110 | 21.6 | 195 | 38.2 | 117 | 22.9 | 83 | 16.3 | (4-6) | | 0 | 0.0 | 510 | 100.0 |
| 山口 | 17 | 13.9 | 48 | 39.3 | 29 | 23.8 | 26 | 21.3 | (1-3) | | 0 | 0.0 | 122 | 100.0 |
| 徳島 | | | | | | | | | | | | | | |
| 香川 | 53 | 27.2 | 75 | 38.5 | 34 | 17.4 | 31 | 15.9 | (1-3) | | 0 | 0.0 | 195 | 100.0 |
| 愛媛 | 66 | 18.6 | 134 | 37.9 | 86 | 24.3 | 67 | 18.9 | (1-3) | | 0 | 0.0 | 354 | 100.0 |
| 高知 | 30 | 19.6 | 60 | 39.2 | 38 | 24.8 | 23 | 15.0 | (1-3) | | 0 | 0.0 | 153 | 100.0 |
| 福岡 | 226 | 24.4 | 353 | 38.0 | 194 | 20.9 | 147 | 15.8 | (4-6) | | (1-3) | | 928 | 100.0 |
| 佐賀 | 21 | 18.9 | 39 | 35.1 | 32 | 28.8 | 17 | 15.3 | (1-3) | | 0 | 0.0 | 111 | 100.0 |
| 長崎 | 89 | 30.2 | 93 | 31.5 | 63 | 21.4 | 42 | 14.2 | (7-9) | | 0 | 0.0 | 295 | 100.0 |
| 熊本 | 78 | 20.2 | 150 | 38.9 | 78 | 20.2 | 67 | 17.4 | 13 | 3.4 | 0 | 0.0 | 386 | 100.0 |
| 大分 | 52 | 22.8 | 88 | 38.6 | 51 | 22.4 | 35 | 15.4 | (1-3) | | 0 | 0.0 | 228 | 100.0 |
| 宮崎 | 18 | 18.9 | 37 | 38.9 | 21 | 22.1 | 17 | 17.9 | (1-3) | | 0 | 0.0 | 95 | 100.0 |
| 鹿児島 | 48 | 27.6 | 56 | 32.2 | 38 | 21.8 | 30 | 17.2 | (1-3) | | 0 | 0.0 | 174 | 100.0 |
| 沖縄 | 14 | 16.7 | 30 | 35.7 | 19 | 22.6 | 21 | 25.0 | 0 | 0.0 | 0 | 0.0 | 84 | 100.0 |

| | 無 (%) | | 有 (%) | | 全体 (%) | | | | | | | |
|-----|--------|------|-------|------|---------------------|-----------------------|--------------------------------|-----|-------|-----|--------|-------|
| | | | | | 原発巣・ 治癒切除 (%) | 原発巣・ 非治癒切 除 (%) | 原発巣・ 治癒/非 治癒の別 不詳 (%) | | | | | |
| 全体 | 10,805 | 72.9 | 4,011 | 27.1 | 3,703 | 25.0 | 197 | 1.3 | 111 | 0.7 | 14,816 | 100.0 |
| 北海道 | 208 | 79.1 | 55 | 20.9 | 50 | 19.0 | (4-6) | | (1-3) | | 263 | 100.0 |
| 青森 | 65 | 89.0 | (7-9) | | (7-9) | | 0 | 0.0 | 0 | 0.0 | 73 | 100.0 |
| 岩手 | 193 | 81.4 | 44 | 18.6 | 44 | 18.6 | 0 | 0.0 | 0 | 0.0 | 237 | 100.0 |
| 宮城 | 196 | 80.0 | 49 | 20.0 | 46 | 18.8 | (1-3) | | (1-3) | | 245 | 100.0 |
| 秋田 | 102 | 76.1 | 32 | 23.9 | 30 | 22.4 | (1-3) | | (1-3) | | 134 | 100.0 |
| 山形 | 122 | 80.3 | 30 | 19.7 | 28 | 18.4 | (1-3) | | 0 | 0.0 | 152 | 100.0 |
| 福島 | 127 | 67.2 | 62 | 32.8 | 58 | 30.7 | (4-6) | | 0 | 0.0 | 189 | 100.0 |
| 茨城 | 184 | 77.3 | 54 | 22.7 | 48 | 20.2 | (1-3) | | (1-3) | | 238 | 100.0 |
| 栃木 | 277 | 77.6 | 80 | 22.4 | 73 | 20.4 | (1-3) | | (4-6) | | 357 | 100.0 |
| 群馬 | 282 | 84.4 | 52 | 15.6 | 45 | 13.5 | (4-6) | | (1-3) | | 334 | 100.0 |
| 埼玉 | 224 | 66.3 | 114 | 33.7 | 109 | 32.2 | (4-6) | | 0 | 0.0 | 338 | 100.0 |
| 千葉 | 512 | 75.6 | 165 | 24.4 | 148 | 21.9 | 10 | 1.5 | (7-9) | | 677 | 100.0 |
| 東京 | 912 | 64.9 | 494 | 35.1 | 461 | 32.8 | 27 | 1.9 | (4-6) | | 1,406 | 100.0 |
| 神奈川 | 531 | 77.7 | 152 | 22.3 | 140 | 20.5 | (7-9) | | (4-6) | | 683 | 100.0 |
| 新潟 | 137 | 72.9 | 51 | 27.1 | 49 | 26.1 | (1-3) | | (1-3) | | 188 | 100.0 |
| 富山 | 133 | 76.0 | 42 | 24.0 | 39 | 22.3 | (1-3) | | 0 | 0.0 | 175 | 100.0 |
| 石川 | 117 | 75.5 | 38 | 24.5 | 34 | 21.9 | (1-3) | | (1-3) | | 155 | 100.0 |
| 福井 | 147 | 80.8 | 35 | 19.2 | 33 | 18.1 | (1-3) | | (1-3) | | 182 | 100.0 |
| 山梨 | 111 | 77.6 | 32 | 22.4 | 28 | 19.6 | (1-3) | | (1-3) | | 143 | 100.0 |
| 長野 | 179 | 67.8 | 85 | 32.2 | 78 | 29.5 | (4-6) | | (1-3) | | 264 | 100.0 |
| 岐阜 | 166 | 73.5 | 60 | 26.5 | 51 | 22.6 | (7-9) | | 0 | 0.0 | 226 | 100.0 |
| 静岡 | 404 | 75.8 | 129 | 24.2 | 117 | 22.0 | (4-6) | | (4-6) | | 533 | 100.0 |
| 愛知 | 368 | 72.9 | 137 | 27.1 | 129 | 25.5 | (4-6) | | (1-3) | | 505 | 100.0 |
| 三重 | | | | | | | | | | | | |
| 滋賀 | 88 | 72.1 | 34 | 27.9 | 29 | 23.8 | (1-3) | | (4-6) | | 122 | 100.0 |
| 京都 | 177 | 72.2 | 68 | 27.8 | 63 | 25.7 | (1-3) | | (1-3) | | 245 | 100.0 |
| 大阪 | 828 | 73.0 | 307 | 27.0 | 292 | 25.7 | (7-9) | | (4-6) | | 1,135 | 100.0 |
| 兵庫 | 422 | 65.5 | 222 | 34.5 | 189 | 29.3 | 17 | 2.6 | 16 | 2.5 | 644 | 100.0 |
| 奈良 | 178 | 68.5 | 82 | 31.5 | 78 | 30.0 | (1-3) | | (1-3) | | 260 | 100.0 |
| 和歌山 | 138 | 77.5 | 40 | 22.5 | 37 | 20.8 | (1-3) | | 0 | 0.0 | 178 | 100.0 |
| 鳥取 | 102 | 76.1 | 32 | 23.9 | 30 | 22.4 | 0 | 0.0 | (1-3) | | 134 | 100.0 |
| 島根 | 146 | 76.8 | 44 | 23.2 | 43 | 22.6 | 0 | 0.0 | (1-3) | | 190 | 100.0 |
| 岡山 | 346 | 72.2 | 133 | 27.8 | 126 | 26.3 | (7-9) | | 0 | 0.0 | 479 | 100.0 |
| 広島 | 328 | 64.3 | 182 | 35.7 | 165 | 32.4 | 17 | 3.3 | 0 | 0.0 | 510 | 100.0 |
| 山口 | 103 | 84.4 | 19 | 15.6 | 17 | 13.9 | (1-3) | | (1-3) | | 122 | 100.0 |
| 徳島 | | | | | | | | | | | | |
| 香川 | 149 | 76.4 | 46 | 23.6 | 42 | 21.5 | (1-3) | | (1-3) | | 195 | 100.0 |
| 愛媛 | 264 | 74.6 | 90 | 25.4 | 79 | 22.3 | (4-6) | | (4-6) | | 354 | 100.0 |
| 高知 | 126 | 82.4 | 27 | 17.6 | 27 | 17.6 | 0 | 0.0 | 0 | 0.0 | 153 | 100.0 |
| 福岡 | 650 | 70.0 | 278 | 30.0 | 269 | 29.0 | (4-6) | | (1-3) | | 928 | 100.0 |
| 佐賀 | 90 | 81.1 | 21 | 18.9 | 20 | 18.0 | (1-3) | | 0 | 0.0 | 111 | 100.0 |
| 長崎 | 195 | 66.1 | 100 | 33.9 | 83 | 28.1 | (7-9) | | 10 | 3.4 | 295 | 100.0 |
| 熊本 | 271 | 70.2 | 115 | 29.8 | 110 | 28.5 | (1-3) | | (1-3) | | 386 | 100.0 |
| 大分 | 156 | 68.4 | 72 | 31.6 | 69 | 30.3 | (1-3) | | (1-3) | | 228 | 100.0 |
| 宮崎 | 61 | 64.2 | 34 | 35.8 | 29 | 30.5 | (1-3) | | (1-3) | | 95 | 100.0 |
| 鹿児島 | 131 | 75.3 | 43 | 24.7 | 39 | 22.4 | (1-3) | | (1-3) | | 174 | 100.0 |
| 沖縄 | 68 | 81.0 | 16 | 19.0 | 15 | 17.9 | 0 | 0.0 | (1-3) | | 84 | 100.0 |

| | がん検診 | (%) | 健康診断・ 人間ドック | (%) | 他疾患経過 観察中 | (%) | その他 | (%) | 全体 | (%) |
|-----|-------|-----|----------------|------|--------------|------|-------|------|--------|-------|
| 全体 | 82 | 0.6 | 491 | 3.3 | 10,227 | 69.0 | 4,016 | 27.1 | 14,816 | 100.0 |
| 北海道 | 0 | 0.0 | (7-9) | | 169 | 64.3 | 86 | 32.7 | 263 | 100.0 |
| 青森 | 0 | 0.0 | (4-6) | | 49 | 67.1 | 20 | 27.4 | 73 | 100.0 |
| 岩手 | (1-3) | | (4-6) | | 173 | 73.0 | 56 | 23.6 | 237 | 100.0 |
| 宮城 | 0 | 0.0 | (4-6) | | 176 | 71.8 | 65 | 26.5 | 245 | 100.0 |
| 秋田 | 0 | 0.0 | (1-3) | | 93 | 69.4 | 38 | 28.4 | 134 | 100.0 |
| 山形 | (4-6) | | 11 | 7.2 | 98 | 64.5 | 39 | 25.7 | 152 | 100.0 |
| 福島 | (1-3) | | (7-9) | | 100 | 52.9 | 77 | 40.7 | 189 | 100.0 |
| 茨城 | (1-3) | | 13 | 5.5 | 146 | 61.3 | 78 | 32.8 | 238 | 100.0 |
| 栃木 | (1-3) | | (7-9) | | 269 | 75.4 | 78 | 21.8 | 357 | 100.0 |
| 群馬 | (1-3) | | (4-6) | | 212 | 63.5 | 116 | 34.7 | 334 | 100.0 |
| 埼玉 | (1-3) | | 14 | 4.1 | 211 | 62.4 | 112 | 33.1 | 338 | 100.0 |
| 千葉 | (1-3) | | 17 | 2.5 | 419 | 61.9 | 238 | 35.2 | 677 | 100.0 |
| 東京 | (7-9) | | 69 | 4.9 | 928 | 66.0 | 402 | 28.6 | 1,406 | 100.0 |
| 神奈川 | (4-6) | | 22 | 3.2 | 467 | 68.4 | 190 | 27.8 | 683 | 100.0 |
| 新潟 | 0 | 0.0 | 11 | 5.9 | 121 | 64.4 | 56 | 29.8 | 188 | 100.0 |
| 富山 | (1-3) | | (4-6) | | 118 | 67.4 | 52 | 29.7 | 175 | 100.0 |
| 石川 | 0 | 0.0 | (1-3) | | 119 | 76.8 | 33 | 21.3 | 155 | 100.0 |
| 福井 | 0 | 0.0 | (4-6) | | 150 | 82.4 | 28 | 15.4 | 182 | 100.0 |
| 山梨 | (4-6) | | 16 | 11.2 | 103 | 72.0 | 20 | 14.0 | 143 | 100.0 |
| 長野 | (4-6) | | 12 | 4.5 | 190 | 72.0 | 58 | 22.0 | 264 | 100.0 |
| 岐阜 | 0 | 0.0 | (7-9) | | 166 | 73.5 | 53 | 23.5 | 226 | 100.0 |
| 静岡 | (7-9) | | 20 | 3.8 | 334 | 62.7 | 170 | 31.9 | 533 | 100.0 |
| 愛知 | (1-3) | | 21 | 4.2 | 350 | 69.3 | 132 | 26.1 | 505 | 100.0 |
| 三重 | | | | | | | | | | |
| 滋賀 | 0 | 0.0 | (4-6) | | 80 | 65.6 | 37 | 30.3 | 122 | 100.0 |
| 京都 | (1-3) | | (1-3) | | 178 | 72.7 | 62 | 25.3 | 245 | 100.0 |
| 大阪 | (1-3) | | 28 | 2.5 | 846 | 74.5 | 258 | 22.7 | 1,135 | 100.0 |
| 兵庫 | (1-3) | | 19 | 3.0 | 481 | 74.7 | 143 | 22.2 | 644 | 100.0 |
| 奈良 | 0 | 0.0 | (4-6) | | 216 | 83.1 | 39 | 15.0 | 260 | 100.0 |
| 和歌山 | 0 | 0.0 | (4-6) | | 142 | 79.8 | 31 | 17.4 | 178 | 100.0 |
| 鳥取 | (1-3) | | (1-3) | | 71 | 53.0 | 60 | 44.8 | 134 | 100.0 |
| 島根 | 0 | 0.0 | (7-9) | | 131 | 68.9 | 51 | 26.8 | 190 | 100.0 |
| 岡山 | (1-3) | | 17 | 3.5 | 350 | 73.1 | 110 | 23.0 | 479 | 100.0 |
| 広島 | (1-3) | | 17 | 3.3 | 359 | 70.4 | 132 | 25.9 | 510 | 100.0 |
| 山口 | 0 | 0.0 | (1-3) | | 69 | 56.6 | 50 | 41.0 | 122 | 100.0 |
| 徳島 | | | | | | | | | | |
| 香川 | (1-3) | | (7-9) | | 130 | 66.7 | 56 | 28.7 | 195 | 100.0 |
| 愛媛 | (1-3) | | (4-6) | | 237 | 66.9 | 111 | 31.4 | 354 | 100.0 |
| 高知 | 0 | 0.0 | (1-3) | | 87 | 56.9 | 64 | 41.8 | 153 | 100.0 |
| 福岡 | (1-3) | | 27 | 2.9 | 671 | 72.3 | 227 | 24.5 | 928 | 100.0 |
| 佐賀 | 0 | 0.0 | (1-3) | | 78 | 70.3 | 30 | 27.0 | 111 | 100.0 |
| 長崎 | (1-3) | | (7-9) | | 203 | 68.8 | 83 | 28.1 | 295 | 100.0 |
| 熊本 | (1-3) | | 24 | 6.2 | 255 | 66.1 | 104 | 26.9 | 386 | 100.0 |
| 大分 | (1-3) | | (4-6) | | 163 | 71.5 | 58 | 25.4 | 228 | 100.0 |
| 宮崎 | 0 | 0.0 | (1-3) | | 68 | 71.6 | 24 | 25.3 | 95 | 100.0 |
| 鹿児島 | (7-9) | | (4-6) | | 117 | 67.2 | 45 | 25.9 | 174 | 100.0 |
| 沖縄 | 0 | 0.0 | (1-3) | | 64 | 76.2 | 19 | 22.6 | 84 | 100.0 |

| | 集計対象 施設数 | 集計対象 者数 | 死亡者数 | 打ち切り 者数 | 把握割合 (%) | 実測生存 率(%) | 相対生存 率(%) | 95%CI low | 95%CI high |
|-----|-------------|------------|-------|------------|-------------|--------------|--------------|--------------|---------------|
| 全体 | 365 | 1,973 | 1,645 | 28 | 98.6 | 15.9 | 18.0 | 16.2 | 19.8 |
| 北海道 | 9 | 38 | 30 | 0 | 100.0 | 21.1 | 23.2 | 10.9 | 38.6 |
| 青森 | 3 | (7-9) | (7-9) | 0 | | | | | |
| 岩手 | 8 | 29 | 23 | 0 | | | | | |
| 宮城 | 6 | 25 | 19 | 0 | | | | | |
| 秋田 | 9 | 26 | 22 | 0 | | | | | |
| 山形 | 5 | 19 | 16 | 0 | | | | | |
| 福島 | 6 | 19 | 18 | 0 | | | | | |
| 茨城 | 7 | 37 | 27 | (1-3) | 97.3 | 25.2 | 28.3 | 14.1 | 45.0 |
| 栃木 | 5 | 30 | 25 | 0 | 100.0 | 16.7 | 17.7 | 6.5 | 33.8 |
| 群馬 | 9 | 50 | 45 | (1-3) | 96.0 | 7.7 | 8.8 | 2.6 | 20.1 |
| 埼玉 | 12 | 69 | 61 | (1-3) | 95.7 | 9.2 | 11.5 | 4.7 | 22.1 |
| 千葉 | 14 | 118 | 107 | (1-3) | 99.2 | 8.7 | 9.6 | 4.9 | 16.3 |
| 東京 | 26 | 214 | 175 | (7-9) | 95.8 | 15.6 | 17.7 | 12.4 | 23.8 |
| 神奈川 | 15 | 79 | 61 | 0 | 100.0 | 22.8 | 25.3 | 15.9 | 36.1 |
| 新潟 | 8 | 33 | 25 | (1-3) | 97.0 | 22.7 | 24.7 | 11.0 | 41.6 |
| 富山 | 6 | 18 | 12 | (1-3) | | | | | |
| 石川 | 5 | 13 | 11 | 0 | | | | | |
| 福井 | 4 | 20 | 16 | 0 | | | | | |
| 山梨 | 3 | (7-9) | (7-9) | (1-3) | | | | | |
| 長野 | 10 | 50 | 40 | 0 | 100.0 | 20.0 | 22.8 | 11.8 | 36.4 |
| 岐阜 | 7 | 36 | 29 | (1-3) | 97.2 | 17.5 | 20.6 | 8.4 | 37.3 |
| 静岡 | 12 | 68 | 61 | 0 | 100.0 | 10.3 | 12.1 | 5.3 | 22.1 |
| 愛知 | 12 | 81 | 76 | 0 | 100.0 | 6.2 | 6.7 | 2.5 | 14.0 |
| 三重 | 1 | | | | | | | | |
| 滋賀 | 6 | 16 | 14 | (1-3) | | | | | |
| 京都 | 7 | 34 | 29 | (1-3) | 97.1 | 12.3 | 15.4 | 4.9 | 32.3 |
| 大阪 | 21 | 139 | 111 | (1-3) | 98.6 | 19.4 | 21.7 | 14.8 | 29.5 |
| 兵庫 | 12 | 70 | 62 | 0 | 100.0 | 11.4 | 12.8 | 6.0 | 22.5 |
| 奈良 | 6 | 27 | 23 | 0 | | | | | |
| 和歌山 | 3 | 20 | 14 | 0 | | | | | |
| 鳥取 | 5 | 21 | 19 | (1-3) | | | | | |
| 島根 | 5 | 22 | 18 | 0 | | | | | |
| 岡山 | 9 | 60 | 43 | (1-3) | 98.3 | 27.2 | 31.2 | 19.1 | 44.6 |
| 広島 | 8 | 60 | 48 | 0 | 100.0 | 20.0 | 22.8 | 12.6 | 35.2 |
| 山口 | 4 | 12 | 12 | 0 | | | | | |
| 徳島 | 1 | | | | | | | | |
| 香川 | 5 | 15 | 13 | 0 | | | | | |
| 愛媛 | 7 | 50 | 42 | 0 | 100.0 | 16.0 | 17.7 | 8.3 | 30.3 |
| 高知 | 3 | 25 | 18 | 0 | | | | | |
| 福岡 | 15 | 116 | 96 | 0 | 100.0 | 17.2 | 19.4 | 12.4 | 27.7 |
| 佐賀 | 3 | (7-9) | (7-9) | 0 | | | | | |
| 長崎 | 7 | 30 | 24 | (1-3) | 93.3 | 18.1 | 20.3 | 7.4 | 38.4 |
| 熊本 | 11 | 55 | 48 | 0 | 100.0 | 12.7 | 14.3 | 6.3 | 25.7 |
| 大分 | 6 | 32 | 26 | 0 | 100.0 | 18.8 | 21.4 | 8.7 | 38.5 |
| 宮崎 | 3 | (7-9) | (4-6) | 0 | | | | | |
| 鹿児島 | 11 | 33 | 28 | 0 | 100.0 | 15.2 | 17.8 | 6.5 | 34.3 |
| 沖縄 | 5 | 15 | 13 | 0 | | | | | |

| | 集計対象 者数 | 死亡者数 | 打ち切り者 数 | 把握割合 (%) | 実測生存 率(%) | 相対生存 率(%) | 95%CI low | 95%CI high |
|-----|------------|-------|------------|-------------|--------------|--------------|--------------|---------------|
| 全体 | 256 | 136 | (7-9) | 97.3 | 46.0 | 53.0 | 45.8 | 60.0 |
| 北海道 | (4-6) | (1-3) | 0 | | | | | |
| 青森 | (1-3) | (1-3) | 0 | | | | | |
| 岩手 | (1-3) | 0 | 0 | | | | | |
| 宮城 | (4-6) | (1-3) | 0 | | | | | |
| 秋田 | (4-6) | (4-6) | 0 | | | | | |
| 山形 | (4-6) | (1-3) | 0 | | | | | |
| 福島 | (1-3) | (1-3) | 0 | | | | | |
| 茨城 | (7-9) | (1-3) | 0 | | | | | |
| 栃木 | (1-3) | (1-3) | 0 | | | | | |
| 群馬 | (4-6) | (1-3) | (1-3) | | | | | |
| 埼玉 | 10 | (7-9) | (1-3) | | | | | |
| 千葉 | 13 | 10 | (1-3) | | | | | |
| 東京 | 17 | (7-9) | 0 | | | | | |
| 神奈川 | (7-9) | 0 | 0 | | | | | |
| 新潟 | (7-9) | (1-3) | (1-3) | | | | | |
| 富山 | (1-3) | 0 | (1-3) | | | | | |
| 石川 | (1-3) | (1-3) | 0 | | | | | |
| 福井 | (1-3) | (1-3) | 0 | | | | | |
| 山梨 | 0 | 0 | 0 | | | | | |
| 長野 | (7-9) | (4-6) | 0 | | | | | |
| 岐阜 | (1-3) | (1-3) | 0 | | | | | |
| 静岡 | (4-6) | (4-6) | 0 | | | | | |
| 愛知 | (4-6) | (4-6) | 0 | | | | | |
| 三重 | | | | | | | | |
| 滋賀 | (4-6) | (4-6) | 0 | | | | | |
| 京都 | (1-3) | (1-3) | 0 | | | | | |
| 大阪 | 24 | 12 | 0 | | | | | |
| 兵庫 | 12 | (7-9) | 0 | | | | | |
| 奈良 | (1-3) | (1-3) | 0 | | | | | |
| 和歌山 | (1-3) | 0 | 0 | | | | | |
| 鳥取 | (1-3) | (1-3) | 0 | | | | | |
| 島根 | (1-3) | (1-3) | 0 | | | | | |
| 岡山 | 14 | (4-6) | 0 | | | | | |
| 広島 | 12 | (4-6) | 0 | | | | | |
| 山口 | (1-3) | (1-3) | 0 | | | | | |
| 徳島 | | | | | | | | |
| 香川 | (1-3) | (1-3) | 0 | | | | | |
| 愛媛 | (7-9) | (1-3) | 0 | | | | | |
| 高知 | (1-3) | (1-3) | 0 | | | | | |
| 福岡 | 19 | 10 | 0 | | | | | |
| 佐賀 | (1-3) | (1-3) | 0 | | | | | |
| 長崎 | (4-6) | (1-3) | (1-3) | | | | | |
| 熊本 | (7-9) | (4-6) | 0 | | | | | |
| 大分 | (4-6) | 0 | 0 | | | | | |
| 宮崎 | 0 | 0 | 0 | | | | | |
| 鹿児島 | (4-6) | (1-3) | 0 | | | | | |
| 沖縄 | (1-3) | (1-3) | 0 | | | | | |

| | 集計対象 者数 | 死亡者数 | 打ち切り者 数 | 把握割合 (%) | 実測生存 率(%) | 相対生存 率(%) | 95%CI low | 95%CI high |
|-----|------------|-------|------------|-------------|--------------|--------------|--------------|---------------|
| 全体 | 371 | 261 | (7-9) | 97.8 | 28.4 | 31.7 | 26.6 | 36.9 |
| 北海道 | (4-6) | (1-3) | 0 | | | | | |
| 青森 | 0 | 0 | 0 | | | | | |
| 岩手 | (4-6) | (1-3) | 0 | | | | | |
| 宮城 | (1-3) | 0 | 0 | | | | | |
| 秋田 | (1-3) | 0 | 0 | | | | | |
| 山形 | (1-3) | 0 | 0 | | | | | |
| 福島 | (1-3) | (1-3) | 0 | | | | | |
| 茨城 | (7-9) | (4-6) | 0 | | | | | |
| 栃木 | 11 | (7-9) | 0 | | | | | |
| 群馬 | (4-6) | (4-6) | 0 | | | | | |
| 埼玉 | 10 | (7-9) | (1-3) | | | | | |
| 千葉 | 17 | 13 | 0 | | | | | |
| 東京 | 60 | 45 | (1-3) | 95.0 | 21.7 | 23.6 | 13.1 | 36.1 |
| 神奈川 | 11 | (7-9) | 0 | | | | | |
| 新潟 | (4-6) | (1-3) | 0 | | | | | |
| 富山 | (4-6) | (1-3) | 0 | | | | | |
| 石川 | (1-3) | (1-3) | 0 | | | | | |
| 福井 | (1-3) | (1-3) | 0 | | | | | |
| 山梨 | 0 | 0 | 0 | | | | | |
| 長野 | (7-9) | (4-6) | 0 | | | | | |
| 岐阜 | (4-6) | (1-3) | (1-3) | | | | | |
| 静岡 | 12 | (7-9) | 0 | | | | | |
| 愛知 | (7-9) | (4-6) | 0 | | | | | |
| 三重 | | | | | | | | |
| 滋賀 | (1-3) | (1-3) | 0 | | | | | |
| 京都 | (4-6) | (4-6) | (1-3) | | | | | |
| 大阪 | 28 | 19 | (1-3) | | | | | |
| 兵庫 | 13 | (7-9) | 0 | | | | | |
| 奈良 | (4-6) | (4-6) | 0 | | | | | |
| 和歌山 | (1-3) | (1-3) | 0 | | | | | |
| 鳥取 | (4-6) | (4-6) | 0 | | | | | |
| 島根 | (4-6) | (1-3) | 0 | | | | | |
| 岡山 | 15 | (7-9) | (1-3) | | | | | |
| 広島 | 14 | 11 | 0 | | | | | |
| 山口 | (1-3) | (1-3) | 0 | | | | | |
| 徳島 | | | | | | | | |
| 香川 | (4-6) | (1-3) | 0 | | | | | |
| 愛媛 | (7-9) | (4-6) | 0 | | | | | |
| 高知 | (4-6) | (4-6) | 0 | | | | | |
| 福岡 | 30 | 22 | 0 | 100.0 | 26.7 | 30.7 | 14.5 | 49.5 |
| 佐賀 | (1-3) | (1-3) | 0 | | | | | |
| 長崎 | (4-6) | (4-6) | 0 | | | | | |
| 熊本 | (7-9) | (7-9) | 0 | | | | | |
| 大分 | (4-6) | (1-3) | 0 | | | | | |
| 宮崎 | (1-3) | 0 | 0 | | | | | |
| 鹿児島 | (7-9) | (7-9) | 0 | | | | | |
| 沖縄 | 0 | 0 | 0 | | | | | |

| | 集計対象 者数 | 死亡者数 | 打ち切り者 数 | 把握割合 (%) | 実測生存 率(%) | 相対生存 率(%) | 95%CI low | 95%CI high |
|-----|------------|-------|------------|-------------|--------------|--------------|-----------|------------|
| 全体 | 123 | 98 | (1-3) | 97.6 | 20.1 | 23.3 | 15.6 | 32.0 |
| 北海道 | (1-3) | (1-3) | 0 | | | | | |
| 青森 | (1-3) | (1-3) | 0 | | | | | |
| 岩手 | (1-3) | (1-3) | 0 | | | | | |
| 宮城 | (1-3) | (1-3) | 0 | | | | | |
| 秋田 | (4-6) | (4-6) | 0 | | | | | |
| 山形 | 0 | 0 | 0 | | | | | |
| 福島 | 0 | 0 | 0 | | | | | |
| 茨城 | (1-3) | (1-3) | 0 | | | | | |
| 栃木 | (1-3) | 0 | 0 | | | | | |
| 群馬 | (4-6) | (1-3) | (1-3) | | | | | |
| 埼玉 | (4-6) | (4-6) | (1-3) | | | | | |
| 千葉 | (4-6) | (4-6) | 0 | | | | | |
| 東京 | 17 | 13 | (1-3) | | | | | |
| 神奈川 | (4-6) | (1-3) | 0 | | | | | |
| 新潟 | (1-3) | (1-3) | 0 | | | | | |
| 富山 | (1-3) | (1-3) | 0 | | | | | |
| 石川 | (1-3) | (1-3) | 0 | | | | | |
| 福井 | 0 | 0 | 0 | | | | | |
| 山梨 | (1-3) | (1-3) | 0 | | | | | |
| 長野 | (4-6) | (1-3) | 0 | | | | | |
| 岐阜 | 0 | 0 | 0 | | | | | |
| 静岡 | (7-9) | (4-6) | 0 | | | | | |
| 愛知 | (7-9) | (7-9) | 0 | | | | | |
| 三重 | | | | | | | | |
| 滋賀 | 0 | 0 | 0 | | | | | |
| 京都 | (1-3) | (1-3) | 0 | | | | | |
| 大阪 | (4-6) | (4-6) | 0 | | | | | |
| 兵庫 | (4-6) | (4-6) | 0 | | | | | |
| 奈良 | 0 | 0 | 0 | | | | | |
| 和歌山 | (1-3) | (1-3) | 0 | | | | | |
| 鳥取 | (1-3) | (1-3) | 0 | | | | | |
| 島根 | (1-3) | (1-3) | 0 | | | | | |
| 岡山 | (1-3) | (1-3) | 0 | | | | | |
| 広島 | (4-6) | (4-6) | 0 | | | | | |
| 山口 | (1-3) | (1-3) | 0 | | | | | |
| 徳島 | | | | | | | | |
| 香川 | 0 | 0 | 0 | | | | | |
| 愛媛 | (1-3) | (1-3) | 0 | | | | | |
| 高知 | (1-3) | (1-3) | 0 | | | | | |
| 福岡 | (4-6) | (4-6) | 0 | | | | | |
| 佐賀 | (1-3) | (1-3) | 0 | | | | | |
| 長崎 | (4-6) | (1-3) | 0 | | | | | |
| 熊本 | (1-3) | (1-3) | 0 | | | | | |
| 大分 | 0 | 0 | 0 | | | | | |
| 宮崎 | (1-3) | (1-3) | 0 | | | | | |
| 鹿児島 | (1-3) | (1-3) | 0 | | | | | |
| 沖縄 | 0 | 0 | 0 | | | | | |

| | 集計対象者数 | 死亡者数 | 打ち切り者数 | 把握割合(%) | 実測生存率(%) | 相対生存率(%) | 95%CI low | 95%CI high |
|-----|--------|-------|--------|---------|----------|----------|-----------|------------|
| 全体 | 1,146 | 1,077 | (7-9) | 99.2 | 5.5 | 6.1 | 4.7 | 7.7 |
| 北海道 | 23 | 22 | 0 | | | | | |
| 青森 | (4-6) | (4-6) | 0 | | | | | |
| 岩手 | 21 | 18 | 0 | | | | | |
| 宮城 | 16 | 16 | 0 | | | | | |
| 秋田 | 15 | 13 | 0 | | | | | |
| 山形 | 12 | 12 | 0 | | | | | |
| 福島 | 13 | 13 | 0 | | | | | |
| 茨城 | 20 | 18 | (1-3) | | | | | |
| 栃木 | 15 | 15 | 0 | | | | | |
| 群馬 | 31 | 31 | 0 | 100.0 | 0.0 | 0.0 | 0.0 | 0.0 |
| 埼玉 | 38 | 38 | 0 | 100.0 | 0.0 | 0.0 | 0.0 | 0.0 |
| 千葉 | 75 | 72 | 0 | 100.0 | 4.0 | 4.3 | 1.1 | 11.0 |
| 東京 | 106 | 96 | (4-6) | 96.2 | 6.3 | 7.0 | 2.9 | 13.7 |
| 神奈川 | 54 | 50 | 0 | 100.0 | 7.4 | 8.2 | 2.6 | 18.0 |
| 新潟 | 20 | 17 | 0 | | | | | |
| 富山 | 10 | (7-9) | 0 | | | | | |
| 石川 | (7-9) | (7-9) | 0 | | | | | |
| 福井 | 16 | 14 | 0 | | | | | |
| 山梨 | (7-9) | (7-9) | (1-3) | | | | | |
| 長野 | 28 | 25 | 0 | | | | | |
| 岐阜 | 25 | 24 | 0 | | | | | |
| 静岡 | 39 | 38 | 0 | 100.0 | 2.6 | 3.1 | 0.2 | 13.8 |
| 愛知 | 57 | 56 | 0 | 100.0 | 1.8 | 2.0 | 0.2 | 9.2 |
| 三重 | | | | | | | | |
| 滋賀 | (7-9) | (7-9) | (1-3) | | | | | |
| 京都 | 15 | 13 | 0 | | | | | |
| 大阪 | 78 | 74 | (1-3) | 98.7 | 4.0 | 4.3 | 1.1 | 11.0 |
| 兵庫 | 39 | 38 | 0 | 100.0 | 2.6 | 2.7 | 0.2 | 12.2 |
| 奈良 | 19 | 17 | 0 | | | | | |
| 和歌山 | 11 | (7-9) | 0 | | | | | |
| 鳥取 | 10 | (7-9) | (1-3) | | | | | |
| 島根 | 14 | 12 | 0 | | | | | |
| 岡山 | 29 | 28 | 0 | | | | | |
| 広島 | 29 | 27 | 0 | | | | | |
| 山口 | (4-6) | (4-6) | 0 | | | | | |
| 徳島 | | | | | | | | |
| 香川 | (7-9) | (7-9) | 0 | | | | | |
| 愛媛 | 34 | 34 | 0 | 100.0 | 0.0 | 0.0 | 0.0 | 0.0 |
| 高知 | 13 | 11 | 0 | | | | | |
| 福岡 | 60 | 58 | 0 | 100.0 | 3.3 | 3.7 | 0.7 | 11.3 |
| 佐賀 | (4-6) | (4-6) | 0 | | | | | |
| 長崎 | 16 | 14 | 0 | | | | | |
| 熊本 | 35 | 32 | 0 | 100.0 | 8.6 | 9.1 | 2.3 | 21.8 |
| 大分 | 22 | 22 | 0 | | | | | |
| 宮崎 | (4-6) | (4-6) | 0 | | | | | |
| 鹿児島 | 18 | 15 | 0 | | | | | |
| 沖縄 | 12 | 11 | 0 | | | | | |

| | 男性 | (%) | 女性 | (%) | 全体 | (%) |
|-----|-------|------|-------|------|-------|-------|
| 全体 | 1,232 | 62.4 | 741 | 37.6 | 1,973 | 100.0 |
| 北海道 | 23 | 60.5 | 15 | 39.5 | 38 | 100.0 |
| 青森 | (4-6) | | (4-6) | | (7-9) | 100.0 |
| 岩手 | 22 | 75.9 | (7-9) | | 29 | 100.0 |
| 宮城 | 16 | 64.0 | (7-9) | | 25 | 100.0 |
| 秋田 | 14 | 53.8 | 12 | 46.2 | 26 | 100.0 |
| 山形 | 15 | 78.9 | (4-6) | | 19 | 100.0 |
| 福島 | (7-9) | | 12 | 63.2 | 19 | 100.0 |
| 茨城 | 28 | 75.7 | (7-9) | | 37 | 100.0 |
| 栃木 | 20 | 66.7 | 10 | 33.3 | 30 | 100.0 |
| 群馬 | 27 | 54.0 | 23 | 46.0 | 50 | 100.0 |
| 埼玉 | 51 | 73.9 | 18 | 26.1 | 69 | 100.0 |
| 千葉 | 67 | 56.8 | 51 | 43.2 | 118 | 100.0 |
| 東京 | 135 | 63.1 | 79 | 36.9 | 214 | 100.0 |
| 神奈川 | 53 | 67.1 | 26 | 32.9 | 79 | 100.0 |
| 新潟 | 22 | 66.7 | 11 | 33.3 | 33 | 100.0 |
| 富山 | 12 | 66.7 | (4-6) | | 18 | 100.0 |
| 石川 | (7-9) | | (4-6) | | 13 | 100.0 |
| 福井 | 15 | 75.0 | (4-6) | | 20 | 100.0 |
| 山梨 | (7-9) | | (1-3) | | (7-9) | 100.0 |
| 長野 | 34 | 68.0 | 16 | 32.0 | 50 | 100.0 |
| 岐阜 | 19 | 52.8 | 17 | 47.2 | 36 | 100.0 |
| 静岡 | 43 | 63.2 | 25 | 36.8 | 68 | 100.0 |
| 愛知 | 55 | 67.9 | 26 | 32.1 | 81 | 100.0 |
| 三重 | | | | | | |
| 滋賀 | (7-9) | | (7-9) | | 16 | 100.0 |
| 京都 | 24 | 70.6 | 10 | 29.4 | 34 | 100.0 |
| 大阪 | 85 | 61.2 | 54 | 38.8 | 139 | 100.0 |
| 兵庫 | 42 | 60.0 | 28 | 40.0 | 70 | 100.0 |
| 奈良 | 14 | 51.9 | 13 | 48.1 | 27 | 100.0 |
| 和歌山 | 15 | 75.0 | (4-6) | | 20 | 100.0 |
| 鳥取 | 12 | 57.1 | (7-9) | | 21 | 100.0 |
| 島根 | 12 | 54.5 | 10 | 45.5 | 22 | 100.0 |
| 岡山 | 37 | 61.7 | 23 | 38.3 | 60 | 100.0 |
| 広島 | 48 | 80.0 | 12 | 20.0 | 60 | 100.0 |
| 山口 | (7-9) | | (4-6) | | 12 | 100.0 |
| 徳島 | | | | | | |
| 香川 | 10 | 66.7 | (4-6) | | 15 | 100.0 |
| 愛媛 | 28 | 56.0 | 22 | 44.0 | 50 | 100.0 |
| 高知 | 14 | 56.0 | 11 | 44.0 | 25 | 100.0 |
| 福岡 | 77 | 66.4 | 39 | 33.6 | 116 | 100.0 |
| 佐賀 | (4-6) | | (1-3) | | (7-9) | 100.0 |
| 長崎 | 15 | 50.0 | 15 | 50.0 | 30 | 100.0 |
| 熊本 | 34 | 61.8 | 21 | 38.2 | 55 | 100.0 |
| 大分 | 12 | 37.5 | 20 | 62.5 | 32 | 100.0 |
| 宮崎 | (4-6) | | (4-6) | | (7-9) | 100.0 |
| 鹿児島 | 15 | 45.5 | 18 | 54.5 | 33 | 100.0 |
| 沖縄 | (7-9) | | (7-9) | | 15 | 100.0 |

| | 50歳未満 | (%) | 50歳代 | (%) | 60歳代 | (%) | 70歳代 | (%) | 80歳以上 | (%) | 全体 | (%) |
|-----|-------|-----|-------|------|-------|------|-------|------|-------|------|-------|-------|
| 全体 | 61 | 3.1 | 172 | 8.7 | 601 | 30.5 | 742 | 37.6 | 397 | 20.1 | 1,973 | 100.0 |
| 北海道 | (4-6) | | (1-3) | | 11 | 28.9 | 14 | 36.8 | (7-9) | | 38 | 100.0 |
| 青森 | 0 | 0.0 | (1-3) | | (4-6) | | (1-3) | | (1-3) | | (7-9) | 100.0 |
| 岩手 | (4-6) | | 0 | 0.0 | (7-9) | | 10 | 34.5 | (4-6) | | 29 | 100.0 |
| 宮城 | (1-3) | | (4-6) | | (4-6) | | (4-6) | | (7-9) | | 25 | 100.0 |
| 秋田 | 0 | 0.0 | (1-3) | | 10 | 38.5 | 10 | 38.5 | (4-6) | | 26 | 100.0 |
| 山形 | (1-3) | | (1-3) | | (7-9) | | (4-6) | | (1-3) | | 19 | 100.0 |
| 福島 | (1-3) | | (1-3) | | (4-6) | | (4-6) | | (4-6) | | 19 | 100.0 |
| 茨城 | (1-3) | | (1-3) | | 15 | 40.5 | 12 | 32.4 | (4-6) | | 37 | 100.0 |
| 栃木 | (1-3) | | (7-9) | | 12 | 40.0 | (4-6) | | (1-3) | | 30 | 100.0 |
| 群馬 | 0 | 0.0 | (1-3) | | 14 | 28.0 | 21 | 42.0 | 13 | 26.0 | 50 | 100.0 |
| 埼玉 | 0 | 0.0 | (7-9) | | 18 | 26.1 | 25 | 36.2 | 19 | 27.5 | 69 | 100.0 |
| 千葉 | (1-3) | | 12 | 10.2 | 35 | 29.7 | 51 | 43.2 | 17 | 14.4 | 118 | 100.0 |
| 東京 | 10 | 4.7 | 17 | 7.9 | 77 | 36.0 | 74 | 34.6 | 36 | 16.8 | 214 | 100.0 |
| 神奈川 | (1-3) | | 15 | 19.0 | 17 | 21.5 | 35 | 44.3 | (7-9) | | 79 | 100.0 |
| 新潟 | (4-6) | | (1-3) | | 12 | 36.4 | 12 | 36.4 | (1-3) | | 33 | 100.0 |
| 富山 | 0 | 0.0 | 0 | 0.0 | (4-6) | | (4-6) | | (7-9) | | 18 | 100.0 |
| 石川 | (1-3) | | 0 | 0.0 | (1-3) | | (1-3) | | (7-9) | | 13 | 100.0 |
| 福井 | 0 | 0.0 | 0 | 0.0 | (7-9) | | (7-9) | | (1-3) | | 20 | 100.0 |
| 山梨 | 0 | 0.0 | (1-3) | | (1-3) | | (1-3) | | (4-6) | | (7-9) | 100.0 |
| 長野 | (1-3) | | (4-6) | | (7-9) | | 22 | 44.0 | 13 | 26.0 | 50 | 100.0 |
| 岐阜 | (1-3) | | (4-6) | | (7-9) | | 12 | 33.3 | 10 | 27.8 | 36 | 100.0 |
| 静岡 | 0 | 0.0 | (1-3) | | 18 | 26.5 | 30 | 44.1 | 17 | 25.0 | 68 | 100.0 |
| 愛知 | (1-3) | | (7-9) | | 23 | 28.4 | 29 | 35.8 | 20 | 24.7 | 81 | 100.0 |
| 三重 | | | | | | | | | | | | |
| 滋賀 | 0 | 0.0 | 0 | 0.0 | (1-3) | | (7-9) | | (4-6) | | 16 | 100.0 |
| 京都 | 0 | 0.0 | (1-3) | | (7-9) | | 14 | 41.2 | 10 | 29.4 | 34 | 100.0 |
| 大阪 | (4-6) | | 11 | 7.9 | 47 | 33.8 | 56 | 40.3 | 19 | 13.7 | 139 | 100.0 |
| 兵庫 | (1-3) | | (7-9) | | 26 | 37.1 | 24 | 34.3 | 11 | 15.7 | 70 | 100.0 |
| 奈良 | 0 | 0.0 | (1-3) | | 11 | 40.7 | 14 | 51.9 | (1-3) | | 27 | 100.0 |
| 和歌山 | 0 | 0.0 | (1-3) | | (4-6) | | 11 | 55.0 | (4-6) | | 20 | 100.0 |
| 鳥取 | (1-3) | | (1-3) | | (1-3) | | (7-9) | | (7-9) | | 21 | 100.0 |
| 島根 | 0 | 0.0 | (1-3) | | (4-6) | | 10 | 45.5 | (4-6) | | 22 | 100.0 |
| 岡山 | (1-3) | | (4-6) | | 15 | 25.0 | 22 | 36.7 | 16 | 26.7 | 60 | 100.0 |
| 広島 | (1-3) | | (4-6) | | 23 | 38.3 | 22 | 36.7 | (7-9) | | 60 | 100.0 |
| 山口 | 0 | 0.0 | (1-3) | | (4-6) | | (1-3) | | (4-6) | | 12 | 100.0 |
| 徳島 | | | | | | | | | | | | |
| 香川 | (1-3) | | (1-3) | | (1-3) | | (4-6) | | (7-9) | | 15 | 100.0 |
| 愛媛 | 0 | 0.0 | (4-6) | | 14 | 28.0 | 23 | 46.0 | (7-9) | | 50 | 100.0 |
| 高知 | 0 | 0.0 | (1-3) | | 11 | 44.0 | (7-9) | | (4-6) | | 25 | 100.0 |
| 福岡 | (1-3) | | 11 | 9.5 | 39 | 33.6 | 38 | 32.8 | 25 | 21.6 | 116 | 100.0 |
| 佐賀 | 0 | 0.0 | (1-3) | | (1-3) | | (1-3) | | (1-3) | | (7-9) | 100.0 |
| 長崎 | (1-3) | | (1-3) | | (7-9) | | 13 | 43.3 | (1-3) | | 30 | 100.0 |
| 熊本 | 0 | 0.0 | (4-6) | | 20 | 36.4 | 23 | 41.8 | (4-6) | | 55 | 100.0 |
| 大分 | (1-3) | | (1-3) | | 11 | 34.4 | 11 | 34.4 | (7-9) | | 32 | 100.0 |
| 宮崎 | 0 | 0.0 | 0 | 0.0 | (1-3) | | (4-6) | | (1-3) | | (7-9) | 100.0 |
| 鹿児島 | 0 | 0.0 | (1-3) | | (7-9) | | 16 | 48.5 | (7-9) | | 33 | 100.0 |
| 沖縄 | 0 | 0.0 | (1-3) | | (1-3) | | (4-6) | | (4-6) | | 15 | 100.0 |

| | I 期 | (%) | II 期 | (%) | III 期 | (%) | IV 期 | (%) | 不詳 | (%) | 全体 | (%) |
|-----|-------|------|-------|------|-------|-----|-------|------|-------|-----|-------|-------|
| 全体 | 256 | 13.0 | 371 | 18.8 | 123 | 6.2 | 1,146 | 58.1 | 77 | 3.9 | 1,973 | 100.0 |
| 北海道 | (4-6) | | (4-6) | | (1-3) | | 23 | 60.5 | (1-3) | | 38 | 100.0 |
| 青森 | (1-3) | | 0 | 0.0 | (1-3) | | (4-6) | | (1-3) | | (7-9) | 100.0 |
| 岩手 | (1-3) | | (4-6) | | (1-3) | | 21 | 72.4 | (1-3) | | 29 | 100.0 |
| 宮城 | (4-6) | | (1-3) | | (1-3) | | 16 | 64.0 | (1-3) | | 25 | 100.0 |
| 秋田 | (4-6) | | (1-3) | | (4-6) | | 15 | 57.7 | (1-3) | | 26 | 100.0 |
| 山形 | (4-6) | | (1-3) | | 0 | 0.0 | 12 | 63.2 | (1-3) | | 19 | 100.0 |
| 福島 | (1-3) | | (1-3) | | 0 | 0.0 | 13 | 68.4 | (1-3) | | 19 | 100.0 |
| 茨城 | (7-9) | | (7-9) | | (1-3) | | 20 | 54.1 | 0 | 0.0 | 37 | 100.0 |
| 栃木 | (1-3) | | 11 | 36.7 | (1-3) | | 15 | 50.0 | (1-3) | | 30 | 100.0 |
| 群馬 | (4-6) | | (4-6) | | (4-6) | | 31 | 62.0 | (4-6) | | 50 | 100.0 |
| 埼玉 | 10 | 14.5 | 10 | 14.5 | (4-6) | | 38 | 55.1 | (4-6) | | 69 | 100.0 |
| 千葉 | 13 | 11.0 | 17 | 14.4 | (4-6) | | 75 | 63.6 | (7-9) | | 118 | 100.0 |
| 東京 | 17 | 7.9 | 60 | 28.0 | 17 | 7.9 | 106 | 49.5 | 14 | 6.5 | 214 | 100.0 |
| 神奈川 | (7-9) | | 11 | 13.9 | (4-6) | | 54 | 68.4 | (1-3) | | 79 | 100.0 |
| 新潟 | (7-9) | | (4-6) | | (1-3) | | 20 | 60.6 | (1-3) | | 33 | 100.0 |
| 富山 | (1-3) | | (4-6) | | (1-3) | | 10 | 55.6 | 0 | 0.0 | 18 | 100.0 |
| 石川 | (1-3) | | (1-3) | | (1-3) | | (7-9) | | 0 | 0.0 | 13 | 100.0 |
| 福井 | (1-3) | | (1-3) | | 0 | 0.0 | 16 | 80.0 | 0 | 0.0 | 20 | 100.0 |
| 山梨 | 0 | 0.0 | 0 | 0.0 | (1-3) | | (7-9) | | 0 | 0.0 | (7-9) | 100.0 |
| 長野 | (7-9) | | (7-9) | | (4-6) | | 28 | 56.0 | (1-3) | | 50 | 100.0 |
| 岐阜 | (1-3) | | (4-6) | | 0 | 0.0 | 25 | 69.4 | (1-3) | | 36 | 100.0 |
| 静岡 | (4-6) | | 12 | 17.6 | (7-9) | | 39 | 57.4 | (4-6) | | 68 | 100.0 |
| 愛知 | (4-6) | | (7-9) | | (7-9) | | 57 | 70.4 | (1-3) | | 81 | 100.0 |
| 三重 | | | | | | | | | | | | |
| 滋賀 | (4-6) | | (1-3) | | 0 | 0.0 | (7-9) | | (1-3) | | 16 | 100.0 |
| 京都 | (1-3) | | (4-6) | | (1-3) | | 15 | 44.1 | (7-9) | | 34 | 100.0 |
| 大阪 | 24 | 17.3 | 28 | 20.1 | (4-6) | | 78 | 56.1 | (1-3) | | 139 | 100.0 |
| 兵庫 | 12 | 17.1 | 13 | 18.6 | (4-6) | | 39 | 55.7 | (1-3) | | 70 | 100.0 |
| 奈良 | (1-3) | | (4-6) | | 0 | 0.0 | 19 | 70.4 | 0 | 0.0 | 27 | 100.0 |
| 和歌山 | (1-3) | | (1-3) | | (1-3) | | 11 | 55.0 | (1-3) | | 20 | 100.0 |
| 鳥取 | (1-3) | | (4-6) | | (1-3) | | 10 | 47.6 | (1-3) | | 21 | 100.0 |
| 島根 | (1-3) | | (4-6) | | (1-3) | | 14 | 63.6 | 0 | 0.0 | 22 | 100.0 |
| 岡山 | 14 | 23.3 | 15 | 25.0 | (1-3) | | 29 | 48.3 | (1-3) | | 60 | 100.0 |
| 広島 | 12 | 20.0 | 14 | 23.3 | (4-6) | | 29 | 48.3 | 0 | 0.0 | 60 | 100.0 |
| 山口 | (1-3) | | (1-3) | | (1-3) | | (4-6) | | 0 | 0.0 | 12 | 100.0 |
| 徳島 | | | | | | | | | | | | |
| 香川 | (1-3) | | (4-6) | | 0 | 0.0 | (7-9) | | 0 | 0.0 | 15 | 100.0 |
| 愛媛 | (7-9) | | (7-9) | | (1-3) | | 34 | 68.0 | 0 | 0.0 | 50 | 100.0 |
| 高知 | (1-3) | | (4-6) | | (1-3) | | 13 | 52.0 | 0 | 0.0 | 25 | 100.0 |
| 福岡 | 19 | 16.4 | 30 | 25.9 | (4-6) | | 60 | 51.7 | (1-3) | | 116 | 100.0 |
| 佐賀 | (1-3) | | (1-3) | | (1-3) | | (4-6) | | (1-3) | | (7-9) | 100.0 |
| 長崎 | (4-6) | | (4-6) | | (4-6) | | 16 | 53.3 | 0 | 0.0 | 30 | 100.0 |
| 熊本 | (7-9) | | (7-9) | | (1-3) | | 35 | 63.6 | (1-3) | | 55 | 100.0 |
| 大分 | (4-6) | | (4-6) | | 0 | 0.0 | 22 | 68.8 | (1-3) | | 32 | 100.0 |
| 宮崎 | 0 | 0.0 | (1-3) | | (1-3) | | (4-6) | | 0 | 0.0 | (7-9) | 100.0 |
| 鹿児島 | (4-6) | | (7-9) | | (1-3) | | 18 | 54.5 | (1-3) | | 33 | 100.0 |
| 沖縄 | (1-3) | | 0 | 0.0 | 0 | 0.0 | 12 | 80.0 | 0 | 0.0 | 15 | 100.0 |

| | I 期 | (%) | II 期 | (%) | III 期 | (%) | IV 期 | (%) | 不詳 | (%) | 空欄 | (%) | 全体 | (%) |
|-----|-------|-----|-------|------|-------|------|-------|------|-------|------|-------|------|-------|-------|
| 全体 | 95 | 4.8 | 315 | 16.0 | 313 | 15.9 | 987 | 50.0 | 263 | 13.3 | 109 | 5.5 | 1,973 | 100.0 |
| 北海道 | (1-3) | | (4-6) | | (4-6) | | 21 | 55.3 | (1-3) | | (1-3) | | 38 | 100.0 |
| 青森 | (1-3) | | (1-3) | | (1-3) | | (4-6) | | (1-3) | | 0 | 0.0 | (7-9) | 100.0 |
| 岩手 | 0 | 0.0 | (1-3) | | (7-9) | | 16 | 55.2 | (1-3) | | (1-3) | | 29 | 100.0 |
| 宮城 | (1-3) | | (4-6) | | (1-3) | | 15 | 60.0 | (1-3) | | (1-3) | | 25 | 100.0 |
| 秋田 | (1-3) | | (1-3) | | (4-6) | | 12 | 46.2 | (1-3) | | (1-3) | | 26 | 100.0 |
| 山形 | (1-3) | | (4-6) | | (1-3) | | (7-9) | | 0 | 0.0 | (1-3) | | 19 | 100.0 |
| 福島 | 0 | 0.0 | (1-3) | | (1-3) | | (7-9) | | (1-3) | | (4-6) | | 19 | 100.0 |
| 茨城 | (1-3) | | (4-6) | | (4-6) | | 12 | 32.4 | 0 | 0.0 | 13 | 35.1 | 37 | 100.0 |
| 栃木 | (1-3) | | (7-9) | | (1-3) | | 19 | 63.3 | (1-3) | | 0 | 0.0 | 30 | 100.0 |
| 群馬 | (4-6) | | (4-6) | | (4-6) | | 30 | 60.0 | (4-6) | | (1-3) | | 50 | 100.0 |
| 埼玉 | (4-6) | | 10 | 14.5 | (4-6) | | 38 | 55.1 | (7-9) | | (1-3) | | 69 | 100.0 |
| 千葉 | (1-3) | | 22 | 18.6 | 18 | 15.3 | 62 | 52.5 | (7-9) | | (4-6) | | 118 | 100.0 |
| 東京 | 10 | 4.7 | 40 | 18.7 | 34 | 15.9 | 88 | 41.1 | 28 | 13.1 | 14 | 6.5 | 214 | 100.0 |
| 神奈川 | (4-6) | | (7-9) | | 16 | 20.3 | 42 | 53.2 | (4-6) | | (4-6) | | 79 | 100.0 |
| 新潟 | (1-3) | | (4-6) | | (4-6) | | 17 | 51.5 | (1-3) | | (1-3) | | 33 | 100.0 |
| 富山 | (1-3) | | (4-6) | | (1-3) | | (7-9) | | 0 | 0.0 | 0 | 0.0 | 18 | 100.0 |
| 石川 | 0 | 0.0 | (1-3) | | (1-3) | | (4-6) | | (1-3) | | (1-3) | | 13 | 100.0 |
| 福井 | 0 | 0.0 | (1-3) | | (4-6) | | 14 | 70.0 | 0 | 0.0 | 0 | 0.0 | 20 | 100.0 |
| 山梨 | 0 | 0.0 | 0 | 0.0 | (1-3) | | (4-6) | | (1-3) | | 0 | 0.0 | (7-9) | 100.0 |
| 長野 | (4-6) | | (1-3) | | 14 | 28.0 | 19 | 38.0 | (4-6) | | (4-6) | | 50 | 100.0 |
| 岐阜 | (1-3) | | (1-3) | | (4-6) | | 21 | 58.3 | (4-6) | | 0 | 0.0 | 36 | 100.0 |
| 静岡 | 0 | 0.0 | (7-9) | | 13 | 19.1 | 35 | 51.5 | 12 | 17.6 | (1-3) | | 68 | 100.0 |
| 愛知 | (1-3) | | 10 | 12.3 | 13 | 16.0 | 52 | 64.2 | (4-6) | | (1-3) | | 81 | 100.0 |
| 三重 | | | | | | | | | | | | | | |
| 滋賀 | (1-3) | | (1-3) | | (1-3) | | (7-9) | | (1-3) | | 0 | 0.0 | 16 | 100.0 |
| 京都 | (1-3) | | (4-6) | | (4-6) | | 15 | 44.1 | (4-6) | | (1-3) | | 34 | 100.0 |
| 大阪 | 10 | 7.2 | 24 | 17.3 | 25 | 18.0 | 71 | 51.1 | (7-9) | | (1-3) | | 139 | 100.0 |
| 兵庫 | (1-3) | | 12 | 17.1 | 10 | 14.3 | 35 | 50.0 | (1-3) | | (7-9) | | 70 | 100.0 |
| 奈良 | (1-3) | | (4-6) | | 0 | | 16 | 59.3 | (1-3) | | 0 | 0.0 | 27 | 100.0 |
| 和歌山 | 0 | 0.0 | (1-3) | | (4-6) | | (7-9) | | (1-3) | | (4-6) | | 20 | 100.0 |
| 鳥取 | (1-3) | | (4-6) | | (4-6) | | 10 | 47.6 | (1-3) | | 0 | 0.0 | 21 | 100.0 |
| 島根 | (1-3) | | (4-6) | | (1-3) | | 12 | 54.5 | 0 | 0.0 | (4-6) | | 22 | 100.0 |
| 岡山 | (7-9) | | 19 | 31.7 | (4-6) | | 18 | 30.0 | (4-6) | | (4-6) | | 60 | 100.0 |
| 広島 | (4-6) | 0.0 | 11 | 18.3 | 13 | 21.7 | 30 | 50.0 | (1-3) | | 0 | 0.0 | 60 | 100.0 |
| 山口 | 0 | 0.0 | (1-3) | | (1-3) | | (4-6) | | (1-3) | | 0 | 0.0 | 12 | 100.0 |
| 徳島 | | | | | | | | | | | | | | |
| 香川 | 0 | 0.0 | (4-6) | | (1-3) | | (7-9) | | 0 | 0.0 | 0 | 0.0 | 15 | 100.0 |
| 愛媛 | (1-3) | | (4-6) | | 10 | 20.0 | 32 | 64.0 | 0 | 0.0 | (1-3) | | 50 | 100.0 |
| 高知 | (1-3) | | (1-3) | | (4-6) | | 14 | 56.0 | (1-3) | | 0 | 0.0 | 25 | 100.0 |
| 福岡 | (4-6) | | 26 | 22.4 | 22 | 19.0 | 57 | 49.1 | (4-6) | | (1-3) | | 116 | 100.0 |
| 佐賀 | 0 | 0.0 | (1-3) | | (1-3) | | (4-6) | | (1-3) | | (1-3) | | (7-9) | 100.0 |
| 長崎 | (1-3) | | (4-6) | | (4-6) | | 10 | 33.3 | (1-3) | | (1-3) | | 30 | 100.0 |
| 熊本 | (1-3) | | (7-9) | | (7-9) | | 32 | 58.2 | (7-9) | | 0 | 0.0 | 55 | 100.0 |
| 大分 | (1-3) | | (1-3) | | (4-6) | | 17 | 53.1 | (1-3) | | (1-3) | | 32 | 100.0 |
| 宮崎 | 0 | 0.0 | (1-3) | | (1-3) | | (1-3) | | 0 | 0.0 | (1-3) | | (7-9) | 100.0 |
| 鹿児島 | (1-3) | | (7-9) | | (4-6) | | 14 | 42.4 | (4-6) | | (1-3) | | 33 | 100.0 |
| 沖縄 | (1-3) | | (1-3) | | 0 | 0.0 | (7-9) | | (1-3) | | (1-3) | | 15 | 100.0 |

| | がん検診 | (%) | 健康診断・ 人間ドック | (%) | 他疾患経過 観察中 | (%) | その他 | (%) | 全体 | (%) |
|-----|-------|-----|----------------|------|--------------|------|-------|------|-------|-------|
| 全体 | 30 | 1.5 | 130 | 6.6 | 881 | 44.7 | 932 | 47.2 | 1,973 | 100.0 |
| 北海道 | 0 | 0.0 | (1-3) | | 12 | 31.6 | 25 | 65.8 | 38 | 100.0 |
| 青森 | (1-3) | | 0 | 0.0 | (4-6) | | (4-6) | | (7-9) | 100.0 |
| 岩手 | (1-3) | | 0 | 0.0 | 12 | 41.4 | 15 | 51.7 | 29 | 100.0 |
| 宮城 | 0 | 0.0 | (1-3) | | (7-9) | | 14 | 56.0 | 25 | 100.0 |
| 秋田 | 0 | 0.0 | (1-3) | | 14 | 53.8 | 10 | 38.5 | 26 | 100.0 |
| 山形 | 0 | 0.0 | 0 | 0.0 | 10 | 52.6 | (7-9) | | 19 | 100.0 |
| 福島 | 0 | 0.0 | 0 | 0.0 | (7-9) | | 11 | 57.9 | 19 | 100.0 |
| 茨城 | 0 | 0.0 | (4-6) | | 20 | 54.1 | 12 | 32.4 | 37 | 100.0 |
| 栃木 | (1-3) | | (1-3) | | 11 | 36.7 | 16 | 53.3 | 30 | 100.0 |
| 群馬 | 0 | 0.0 | (1-3) | | 16 | 32.0 | 31 | 62.0 | 50 | 100.0 |
| 埼玉 | (1-3) | | (4-6) | | 27 | 39.1 | 34 | 49.3 | 69 | 100.0 |
| 千葉 | 0 | 0.0 | 10 | 8.5 | 37 | 31.4 | 71 | 60.2 | 118 | 100.0 |
| 東京 | (1-3) | | 20 | 9.3 | 101 | 47.2 | 90 | 42.1 | 214 | 100.0 |
| 神奈川 | 0 | 0.0 | 11 | 13.9 | 34 | 43.0 | 34 | 43.0 | 79 | 100.0 |
| 新潟 | (1-3) | | (1-3) | | 19 | 57.6 | 12 | 36.4 | 33 | 100.0 |
| 富山 | 0 | 0.0 | (1-3) | | (4-6) | | 11 | 61.1 | 18 | 100.0 |
| 石川 | 0 | 0.0 | (1-3) | | (4-6) | | (4-6) | | 13 | 100.0 |
| 福井 | 0 | 0.0 | (1-3) | | (7-9) | | 10 | 50.0 | 20 | 100.0 |
| 山梨 | 0 | 0.0 | (1-3) | | (1-3) | | (4-6) | | (7-9) | 100.0 |
| 長野 | 0 | 0.0 | (4-6) | | 22 | 44.0 | 24 | 48.0 | 50 | 100.0 |
| 岐阜 | 0 | 0.0 | (1-3) | | 17 | 47.2 | 17 | 47.2 | 36 | 100.0 |
| 静岡 | (1-3) | | (1-3) | | 25 | 36.8 | 37 | 54.4 | 68 | 100.0 |
| 愛知 | 0 | 0.0 | (1-3) | | 34 | 42.0 | 44 | 54.3 | 81 | 100.0 |
| 三重 | | | | | | | | | | |
| 滋賀 | 0 | 0.0 | (1-3) | | (4-6) | | 10 | 62.5 | 16 | 100.0 |
| 京都 | 0 | 0.0 | (1-3) | | 23 | 67.6 | (7-9) | | 34 | 100.0 |
| 大阪 | 0 | 0.0 | (1-3) | | 64 | 46.0 | 72 | 51.8 | 139 | 100.0 |
| 兵庫 | (1-3) | | (4-6) | | 25 | 35.7 | 39 | 55.7 | 70 | 100.0 |
| 奈良 | 0 | 0.0 | 0 | 0.0 | 17 | 63.0 | 10 | 37.0 | 27 | 100.0 |
| 和歌山 | 0 | 0.0 | (1-3) | | 14 | 70.0 | (4-6) | | 20 | 100.0 |
| 鳥取 | 0 | 0.0 | (1-3) | | (7-9) | | 11 | 52.4 | 21 | 100.0 |
| 島根 | 0 | 0.0 | (1-3) | | 10 | 45.5 | 11 | 50.0 | 22 | 100.0 |
| 岡山 | (1-3) | | 0 | 0.0 | 40 | 66.7 | 19 | 31.7 | 60 | 100.0 |
| 広島 | (4-6) | | (4-6) | | 28 | 46.7 | 22 | 36.7 | 60 | 100.0 |
| 山口 | 0 | 0.0 | 0 | 0.0 | (4-6) | | (4-6) | | 12 | 100.0 |
| 徳島 | 0 | 0.0 | | | | | | | | |
| 香川 | 0 | 0.0 | (1-3) | | 10 | 66.7 | (1-3) | | 15 | 100.0 |
| 愛媛 | 0 | 0.0 | (1-3) | | 24 | 48.0 | 23 | 46.0 | 50 | 100.0 |
| 高知 | 0 | 0.0 | (1-3) | | 13 | 52.0 | 10 | 40.0 | 25 | 100.0 |
| 福岡 | (1-3) | | (7-9) | | 55 | 47.4 | 51 | 44.0 | 116 | 100.0 |
| 佐賀 | 0 | 0.0 | 0 | 0.0 | (4-6) | | (1-3) | | (7-9) | 100.0 |
| 長崎 | 0 | 0.0 | (1-3) | | 19 | 63.3 | (7-9) | | 30 | 100.0 |
| 熊本 | (1-3) | | (4-6) | | 25 | 45.5 | 23 | 41.8 | 55 | 100.0 |
| 大分 | 0 | 0.0 | (1-3) | | 11 | 34.4 | 19 | 59.4 | 32 | 100.0 |
| 宮崎 | 0 | 0.0 | 0 | 0.0 | (1-3) | | (4-6) | | (7-9) | 100.0 |
| 鹿児島 | (4-6) | | (1-3) | | 15 | 45.5 | 11 | 33.3 | 33 | 100.0 |
| 沖縄 | 0 | 0.0 | (1-3) | | (4-6) | | 10 | 66.7 | 15 | 100.0 |

| | 無 (%) | | 有 (%) | | 原発巣・ 治癒切除 (%) | | | | | | 全体 (%) | |
|-----|-------|------|-------|------|------------------|------|-------|-----|-------|-----|--------|-------|
| | | | | | | | | | | | | |
| 全体 | 1,238 | 62.7 | 735 | 37.3 | 616 | 31.2 | 91 | 4.6 | 28 | 1.4 | 1,973 | 100.0 |
| 北海道 | 28 | 73.7 | 10 | 26.3 | 10 | 26.3 | 0 | 0.0 | 0 | 0.0 | 38 | 100.0 |
| 青森 | (7-9) | | (1-3) | | 0 | 0.0 | (1-3) | | 0 | 0.0 | (7-9) | 100.0 |
| 岩手 | 20 | 69.0 | (7-9) | | (7-9) | | (1-3) | | 0 | 0.0 | 29 | 100.0 |
| 宮城 | 19 | 76.0 | (4-6) | | (4-6) | | 0 | 0.0 | 0 | 0.0 | 25 | 100.0 |
| 秋田 | 18 | 69.2 | (7-9) | | (7-9) | | 0 | 0.0 | 0 | 0.0 | 26 | 100.0 |
| 山形 | 16 | 84.2 | (1-3) | | (1-3) | | 0 | 0.0 | 0 | 0.0 | 19 | 100.0 |
| 福島 | 11 | 57.9 | (7-9) | | (7-9) | | 0 | 0.0 | (1-3) | | 19 | 100.0 |
| 茨城 | 21 | 56.8 | 16 | 43.2 | 13 | 35.1 | (1-3) | | 0 | 0.0 | 37 | 100.0 |
| 栃木 | 16 | 53.3 | 14 | 46.7 | 12 | 40.0 | (1-3) | | (1-3) | | 30 | 100.0 |
| 群馬 | 38 | 76.0 | 12 | 24.0 | (7-9) | | (1-3) | | 0 | 0.0 | 50 | 100.0 |
| 埼玉 | 47 | 68.1 | 22 | 31.9 | 21 | 30.4 | (1-3) | | 0 | 0.0 | 69 | 100.0 |
| 千葉 | 91 | 77.1 | 27 | 22.9 | 20 | 16.9 | (4-6) | | (1-3) | | 118 | 100.0 |
| 東京 | 123 | 57.5 | 91 | 42.5 | 71 | 33.2 | 17 | 7.9 | (1-3) | | 214 | 100.0 |
| 神奈川 | 52 | 65.8 | 27 | 34.2 | 26 | 32.9 | (1-3) | | 0 | 0.0 | 79 | 100.0 |
| 新潟 | 21 | 63.6 | 12 | 36.4 | (7-9) | | (1-3) | | (1-3) | | 33 | 100.0 |
| 富山 | (7-9) | | (7-9) | | (7-9) | | (1-3) | | 0 | 0.0 | 18 | 100.0 |
| 石川 | (7-9) | | (4-6) | | (4-6) | | 0 | 0.0 | (1-3) | | 13 | 100.0 |
| 福井 | 14 | 70.0 | (4-6) | | (4-6) | | (1-3) | | 0 | 0.0 | 20 | 100.0 |
| 山梨 | (7-9) | | (1-3) | | (1-3) | | 0 | 0.0 | 0 | 0.0 | (7-9) | 100.0 |
| 長野 | 31 | 62.0 | 19 | 38.0 | 16 | 32.0 | (1-3) | | (1-3) | | 50 | 100.0 |
| 岐阜 | 22 | 61.1 | 14 | 38.9 | 11 | 30.6 | (1-3) | | 0 | 0.0 | 36 | 100.0 |
| 静岡 | 48 | 70.6 | 20 | 29.4 | 16 | 23.5 | (4-6) | | 0 | 0.0 | 68 | 100.0 |
| 愛知 | 62 | 76.5 | 19 | 23.5 | 11 | 13.6 | (4-6) | | (1-3) | | 81 | 100.0 |
| 三重 | | | | | | | | | | | | |
| 滋賀 | (7-9) | | (7-9) | | (7-9) | | 0 | 0.0 | 0 | 0.0 | 16 | 100.0 |
| 京都 | 21 | 61.8 | 13 | 38.2 | (7-9) | | (1-3) | | (1-3) | | 34 | 100.0 |
| 大阪 | 80 | 57.6 | 59 | 42.4 | 49 | 35.3 | (4-6) | | (4-6) | | 139 | 100.0 |
| 兵庫 | 37 | 52.9 | 33 | 47.1 | 22 | 31.4 | (7-9) | | (1-3) | | 70 | 100.0 |
| 奈良 | 14 | 51.9 | 13 | 48.1 | 11 | 40.7 | (1-3) | | 0 | 0.0 | 27 | 100.0 |
| 和歌山 | 11 | 55.0 | (7-9) | | (7-9) | | (1-3) | | 0 | 0.0 | 20 | 100.0 |
| 鳥取 | 13 | 61.9 | (7-9) | | (7-9) | | 0 | 0.0 | (1-3) | | 21 | 100.0 |
| 島根 | 18 | 81.8 | (4-6) | | (4-6) | | 0 | 0.0 | 0 | 0.0 | 22 | 100.0 |
| 岡山 | 26 | 43.3 | 34 | 56.7 | 29 | 48.3 | (4-6) | | 0 | 0.0 | 60 | 100.0 |
| 広島 | 31 | 51.7 | 29 | 48.3 | 27 | 45.0 | (1-3) | | (1-3) | | 60 | 100.0 |
| 山口 | (7-9) | | (1-3) | | (1-3) | | (1-3) | | 0 | 0.0 | 12 | 100.0 |
| 徳島 | | | | | | | | | | | | |
| 香川 | 11 | 73.3 | (4-6) | | (4-6) | | 0 | 0.0 | 0 | 0.0 | 15 | 100.0 |
| 愛媛 | 29 | 58.0 | 21 | 42.0 | 19 | 38.0 | (1-3) | | 0 | 0.0 | 50 | 100.0 |
| 高知 | 12 | 48.0 | 13 | 52.0 | 12 | 48.0 | (1-3) | | 0 | 0.0 | 25 | 100.0 |
| 福岡 | 65 | 56.0 | 51 | 44.0 | 48 | 41.4 | (1-3) | | (1-3) | | 116 | 100.0 |
| 佐賀 | (7-9) | | (1-3) | | (1-3) | | 0 | 0.0 | 0 | 0.0 | (7-9) | 100.0 |
| 長崎 | 13 | 43.3 | 17 | 56.7 | 14 | 46.7 | 0 | 0.0 | (1-3) | | 30 | 100.0 |
| 熊本 | 35 | 63.6 | 20 | 36.4 | 18 | 32.7 | (1-3) | | (1-3) | | 55 | 100.0 |
| 大分 | 20 | 62.5 | 12 | 37.5 | 10 | 31.3 | (1-3) | | 0 | 0.0 | 32 | 100.0 |
| 宮崎 | (4-6) | | (4-6) | | (1-3) | | (1-3) | | 0 | 0.0 | (7-9) | 100.0 |
| 鹿児島 | 22 | 66.7 | 11 | 33.3 | (7-9) | | (1-3) | | 0 | 0.0 | 33 | 100.0 |
| 沖縄 | 10 | 66.7 | (4-6) | | (4-6) | | 0 | 0.0 | 0 | 0.0 | 15 | 100.0 |

| | 集計対象 施設数 | 集計対象 者数 | 死亡者数 | 打ち切り 者数 | 把握割合 (%) | 実測生存 率(%) | 相対生存 率(%) | 95%CI low | 95%CI high |
|-----|-------------|------------|-------|------------|-------------|--------------|--------------|--------------|---------------|
| 全体 | 365 | 4,488 | 3,981 | 68 | 98.5 | 10.3 | 11.7 | 10.7 | 12.7 |
| 北海道 | 9 | 122 | 107 | (4-6) | 96.7 | 10.9 | 12.6 | 7.0 | 20.1 |
| 青森 | 3 | 37 | 32 | (1-3) | 94.6 | 13.5 | 16.0 | 5.9 | 31.3 |
| 岩手 | 8 | 61 | 58 | 0 | 100.0 | 4.9 | 5.9 | 1.6 | 14.9 |
| 宮城 | 6 | 78 | 70 | 0 | 100.0 | 10.3 | 11.3 | 5.3 | 20.0 |
| 秋田 | 9 | 46 | 40 | (1-3) | 97.8 | 12.8 | 14.5 | 5.8 | 27.4 |
| 山形 | 5 | 53 | 50 | 0 | 100.0 | 5.7 | 6.4 | 1.7 | 15.9 |
| 福島 | 6 | 45 | 40 | 0 | 100.0 | 11.1 | 12.4 | 4.6 | 24.8 |
| 茨城 | 7 | 78 | 71 | (1-3) | 98.7 | 7.9 | 9.0 | 3.7 | 17.5 |
| 栃木 | 5 | 94 | 86 | (1-3) | 98.9 | 7.6 | 8.2 | 3.6 | 15.3 |
| 群馬 | 9 | 105 | 95 | (1-3) | 98.1 | 7.9 | 9.0 | 4.2 | 16.2 |
| 埼玉 | 12 | 167 | 150 | 0 | 100.0 | 10.2 | 11.9 | 7.2 | 17.9 |
| 千葉 | 14 | 271 | 242 | (1-3) | 99.3 | 10.3 | 11.3 | 7.7 | 15.7 |
| 東京 | 26 | 442 | 376 | 20 | 95.5 | 11.9 | 13.5 | 10.2 | 17.4 |
| 神奈川 | 15 | 240 | 214 | (4-6) | 98.3 | 10.2 | 11.3 | 7.5 | 16.1 |
| 新潟 | 8 | 115 | 99 | 0 | 100.0 | 13.9 | 16.1 | 9.7 | 24.2 |
| 富山 | 6 | 69 | 59 | 0 | 100.0 | 14.5 | 16.7 | 8.6 | 27.4 |
| 石川 | 5 | 57 | 50 | (1-3) | 98.2 | 10.8 | 12.5 | 5.1 | 23.7 |
| 福井 | 4 | 56 | 51 | 0 | 100.0 | 8.9 | 10.6 | 3.9 | 21.5 |
| 山梨 | 3 | 34 | 29 | (1-3) | 91.2 | 7.4 | 8.2 | 1.5 | 23.0 |
| 長野 | 10 | 88 | 79 | 0 | 100.0 | 10.2 | 11.9 | 5.9 | 20.5 |
| 岐阜 | 7 | 76 | 70 | (1-3) | 98.7 | 6.7 | 7.9 | 2.9 | 16.2 |
| 静岡 | 12 | 205 | 175 | (4-6) | 98.0 | 13.0 | 14.6 | 9.9 | 20.3 |
| 愛知 | 12 | 222 | 196 | (1-3) | 98.6 | 11.4 | 12.7 | 8.5 | 17.8 |
| 三重 | 1 | | | | | | | | |
| 滋賀 | 6 | 53 | 45 | (1-3) | 96.2 | 13.4 | 14.8 | 6.4 | 26.8 |
| 京都 | 7 | 92 | 83 | (1-3) | 98.9 | 8.8 | 9.9 | 4.6 | 17.6 |
| 大阪 | 21 | 307 | 274 | (7-9) | 97.7 | 8.8 | 9.7 | 6.5 | 13.6 |
| 兵庫 | 12 | 139 | 122 | (1-3) | 97.8 | 10.7 | 12.0 | 6.9 | 18.6 |
| 奈良 | 6 | 62 | 52 | 0 | 100.0 | 16.1 | 17.8 | 9.1 | 29.0 |
| 和歌山 | 3 | 47 | 43 | 0 | 100.0 | 8.5 | 9.4 | 3.0 | 20.6 |
| 鳥取 | 5 | 41 | 41 | 0 | 100.0 | 0.0 | 0.0 | 0.0 | 0.0 |
| 島根 | 5 | 38 | 33 | 0 | 100.0 | 13.2 | 16.3 | 6.0 | 32.0 |
| 岡山 | 9 | 110 | 97 | 0 | 100.0 | 11.8 | 13.0 | 7.3 | 20.5 |
| 広島 | 8 | 99 | 83 | (1-3) | 99.0 | 15.5 | 17.9 | 10.5 | 26.9 |
| 山口 | 4 | 17 | 17 | 0 | | | | | |
| 徳島 | 1 | | | | | | | | |
| 香川 | 5 | 59 | 52 | 0 | 100.0 | 11.9 | 13.3 | 5.9 | 24.2 |
| 愛媛 | 7 | 81 | 77 | 0 | 100.0 | 4.9 | 5.7 | 1.9 | 13.0 |
| 高知 | 3 | 23 | 19 | 0 | | | | | |
| 福岡 | 15 | 202 | 179 | (1-3) | 98.5 | 10.8 | 12.1 | 7.8 | 17.5 |
| 佐賀 | 3 | 18 | 15 | 0 | | | | | |
| 長崎 | 7 | 66 | 64 | 0 | 100.0 | 3.0 | 3.5 | 0.7 | 10.9 |
| 熊本 | 11 | 81 | 73 | 0 | 100.0 | 9.9 | 11.2 | 5.2 | 19.8 |
| 大分 | 6 | 49 | 43 | 0 | 100.0 | 12.2 | 14.6 | 5.9 | 27.4 |
| 宮崎 | 3 | 36 | 31 | (1-3) | 94.4 | 9.1 | 9.8 | 2.5 | 23.3 |
| 鹿児島 | 11 | 64 | 58 | 0 | 100.0 | 9.4 | 10.4 | 4.2 | 20.0 |
| 沖縄 | 5 | 18 | 17 | 0 | | | | | |

| | 集計対象者数 | 死亡者数 | 打ち切り者数 | 把握割合(%) | 実測生存率(%) | 相対生存率(%) | 95%CI low | 95%CI high |
|-----|--------|-------|--------|---------|----------|----------|-----------|------------|
| 全体 | 305 | 177 | (4-6) | 98.4 | 41.4 | 48.8 | 42.3 | 55.3 |
| 北海道 | 11 | (4-6) | (1-3) | | | | | |
| 青森 | (1-3) | 0 | 0 | | | | | |
| 岩手 | (1-3) | 0 | 0 | | | | | |
| 宮城 | (1-3) | (1-3) | 0 | | | | | |
| 秋田 | (7-9) | (4-6) | 0 | | | | | |
| 山形 | (4-6) | (1-3) | 0 | | | | | |
| 福島 | (1-3) | (1-3) | 0 | | | | | |
| 茨城 | (7-9) | (7-9) | 0 | | | | | |
| 栃木 | (4-6) | (1-3) | 0 | | | | | |
| 群馬 | (4-6) | (4-6) | (1-3) | | | | | |
| 埼玉 | (4-6) | (1-3) | 0 | | | | | |
| 千葉 | 12 | (4-6) | 0 | | | | | |
| 東京 | 35 | 19 | (1-3) | 91.4 | 42.2 | 50.1 | 29.9 | 69.3 |
| 神奈川 | 17 | 12 | 0 | | | | | |
| 新潟 | (4-6) | (1-3) | 0 | | | | | |
| 富山 | (4-6) | (1-3) | 0 | | | | | |
| 石川 | (4-6) | (4-6) | 0 | | | | | |
| 福井 | (7-9) | (4-6) | 0 | | | | | |
| 山梨 | (1-3) | (1-3) | 0 | | | | | |
| 長野 | (4-6) | (1-3) | 0 | | | | | |
| 岐阜 | (1-3) | (1-3) | 0 | | | | | |
| 静岡 | 22 | 11 | 0 | | | | | |
| 愛知 | 16 | (7-9) | 0 | | | | | |
| 三重 | | | | | | | | |
| 滋賀 | (1-3) | (1-3) | 0 | | | | | |
| 京都 | (1-3) | (1-3) | 0 | | | | | |
| 大阪 | 19 | (7-9) | 0 | | | | | |
| 兵庫 | (7-9) | (4-6) | 0 | | | | | |
| 奈良 | (7-9) | (1-3) | 0 | | | | | |
| 和歌山 | (1-3) | (1-3) | 0 | | | | | |
| 鳥取 | (4-6) | (4-6) | 0 | | | | | |
| 島根 | (4-6) | (1-3) | 0 | | | | | |
| 岡山 | 12 | (7-9) | 0 | | | | | |
| 広島 | 10 | (4-6) | 0 | | | | | |
| 山口 | (1-3) | (1-3) | 0 | | | | | |
| 徳島 | | | | | | | | |
| 香川 | (4-6) | (1-3) | 0 | | | | | |
| 愛媛 | (1-3) | (1-3) | 0 | | | | | |
| 高知 | (1-3) | (1-3) | 0 | | | | | |
| 福岡 | 12 | 10 | 0 | | | | | |
| 佐賀 | (1-3) | 0 | 0 | | | | | |
| 長崎 | (4-6) | (1-3) | 0 | | | | | |
| 熊本 | (4-6) | (1-3) | 0 | | | | | |
| 大分 | (4-6) | (4-6) | 0 | | | | | |
| 宮崎 | (1-3) | (1-3) | 0 | | | | | |
| 鹿児島 | (4-6) | (4-6) | 0 | | | | | |
| 沖縄 | 0 | 0 | 0 | | | | | |

| | 集計対象者数 | 死亡者数 | 打ち切り者数 | 把握割合(%) | 実測生存率(%) | 相対生存率(%) | 95%CI low | 95%CI high |
|-----|--------|-------|--------|---------|----------|----------|-----------|------------|
| 全体 | 266 | 194 | (4-6) | 97.7 | 26.0 | 29.4 | 23.5 | 35.5 |
| 北海道 | (4-6) | (1-3) | 0 | | | | | |
| 青森 | (4-6) | (1-3) | (1-3) | | | | | |
| 岩手 | (4-6) | (4-6) | 0 | | | | | |
| 宮城 | (4-6) | (1-3) | 0 | | | | | |
| 秋田 | (1-3) | (1-3) | 0 | | | | | |
| 山形 | (1-3) | (1-3) | 0 | | | | | |
| 福島 | (4-6) | (1-3) | 0 | | | | | |
| 茨城 | (4-6) | (1-3) | 0 | | | | | |
| 栃木 | (7-9) | (7-9) | 0 | | | | | |
| 群馬 | (7-9) | (7-9) | 0 | | | | | |
| 埼玉 | (7-9) | (7-9) | 0 | | | | | |
| 千葉 | 17 | 10 | (1-3) | | | | | |
| 東京 | 22 | 12 | (1-3) | | | | | |
| 神奈川 | (7-9) | (4-6) | 0 | | | | | |
| 新潟 | (7-9) | (4-6) | 0 | | | | | |
| 富山 | (4-6) | (4-6) | 0 | | | | | |
| 石川 | (1-3) | (1-3) | 0 | | | | | |
| 福井 | (7-9) | (7-9) | 0 | | | | | |
| 山梨 | (1-3) | (1-3) | 0 | | | | | |
| 長野 | (4-6) | (4-6) | 0 | | | | | |
| 岐阜 | (1-3) | (1-3) | 0 | | | | | |
| 静岡 | 14 | 11 | (1-3) | | | | | |
| 愛知 | 14 | (7-9) | 0 | | | | | |
| 三重 | | | | | | | | |
| 滋賀 | (4-6) | (1-3) | 0 | | | | | |
| 京都 | (4-6) | (4-6) | 0 | | | | | |
| 大阪 | 18 | 15 | 0 | | | | | |
| 兵庫 | 12 | (7-9) | 0 | | | | | |
| 奈良 | (1-3) | (1-3) | 0 | | | | | |
| 和歌山 | (4-6) | (1-3) | 0 | | | | | |
| 鳥取 | (1-3) | (1-3) | 0 | | | | | |
| 島根 | (4-6) | (4-6) | 0 | | | | | |
| 岡山 | (4-6) | (1-3) | 0 | | | | | |
| 広島 | (4-6) | (1-3) | (1-3) | | | | | |
| 山口 | (1-3) | (1-3) | 0 | | | | | |
| 徳島 | | | | | | | | |
| 香川 | (1-3) | (1-3) | 0 | | | | | |
| 愛媛 | (4-6) | (4-6) | 0 | | | | | |
| 高知 | 0 | 0 | 0 | | | | | |
| 福岡 | 11 | (7-9) | 0 | | | | | |
| 佐賀 | 0 | 0 | 0 | | | | | |
| 長崎 | (4-6) | (4-6) | 0 | | | | | |
| 熊本 | (4-6) | (1-3) | 0 | | | | | |
| 大分 | 0 | 0 | 0 | | | | | |
| 宮崎 | (1-3) | (1-3) | 0 | | | | | |
| 鹿児島 | (4-6) | (4-6) | 0 | | | | | |
| 沖縄 | (1-3) | (1-3) | 0 | | | | | |

| | 集計対象者数 | 死亡者数 | 打ち切り者数 | 把握割合(%) | 実測生存率(%) | 相対生存率(%) | 95%CI low | 95%CI high |
|-----|--------|-------|--------|---------|----------|----------|-----------|------------|
| 全体 | 1,301 | 1,084 | 18 | 98.6 | 16.1 | 18.0 | 15.8 | 20.3 |
| 北海道 | 32 | 27 | (1-3) | 93.8 | 12.8 | 14.4 | 4.1 | 31.4 |
| 青森 | 13 | 12 | (1-3) | | | | | |
| 岩手 | 20 | 20 | 0 | | | | | |
| 宮城 | 22 | 18 | 0 | | | | | |
| 秋田 | 16 | 13 | (1-3) | | | | | |
| 山形 | 13 | 13 | 0 | | | | | |
| 福島 | 12 | 10 | 0 | | | | | |
| 茨城 | 19 | 18 | 0 | | | | | |
| 栃木 | 22 | 19 | 0 | | | | | |
| 群馬 | 32 | 27 | 0 | 100.0 | 15.6 | 17.4 | 6.4 | 33.5 |
| 埼玉 | 45 | 35 | 0 | 100.0 | 22.2 | 24.5 | 12.7 | 38.7 |
| 千葉 | 83 | 71 | 0 | 100.0 | 14.5 | 15.6 | 8.6 | 24.7 |
| 東京 | 119 | 94 | (1-3) | 97.5 | 19.8 | 22.8 | 15.1 | 31.6 |
| 神奈川 | 68 | 54 | (1-3) | 97.1 | 19.9 | 21.7 | 12.3 | 33.0 |
| 新潟 | 34 | 25 | 0 | 100.0 | 26.5 | 30.8 | 15.3 | 48.6 |
| 富山 | 25 | 21 | 0 | | | | | |
| 石川 | 18 | 13 | (1-3) | | | | | |
| 福井 | 10 | (7-9) | 0 | | | | | |
| 山梨 | 14 | 12 | (1-3) | | | | | |
| 長野 | 23 | 20 | 0 | | | | | |
| 岐阜 | 24 | 21 | 0 | | | | | |
| 静岡 | 58 | 46 | 0 | 100.0 | 20.7 | 23.0 | 12.7 | 35.4 |
| 愛知 | 59 | 49 | (1-3) | 96.6 | 16.6 | 18.5 | 9.4 | 30.4 |
| 三重 | | | | | | | | |
| 滋賀 | 17 | 15 | 0 | | | | | |
| 京都 | 23 | 18 | 0 | | | | | |
| 大阪 | 75 | 65 | 0 | 100.0 | 13.3 | 14.5 | 7.5 | 24.0 |
| 兵庫 | 39 | 31 | (1-3) | 97.4 | 19.2 | 21.3 | 9.5 | 36.7 |
| 奈良 | 16 | 13 | 0 | | | | | |
| 和歌山 | 12 | 10 | 0 | | | | | |
| 鳥取 | 14 | 14 | 0 | | | | | |
| 島根 | 11 | (7-9) | 0 | | | | | |
| 岡山 | 39 | 31 | 0 | 100.0 | 20.5 | 22.6 | 10.6 | 37.6 |
| 広島 | 30 | 24 | 0 | 100.0 | 20.0 | 22.1 | 9.0 | 39.3 |
| 山口 | (1-3) | (1-3) | 0 | | | | | |
| 徳島 | | | | | | | | |
| 香川 | 24 | 20 | 0 | | | | | |
| 愛媛 | 26 | 23 | 0 | | | | | |
| 高知 | (7-9) | (4-6) | 0 | | | | | |
| 福岡 | 73 | 60 | (1-3) | 97.3 | 16.3 | 18.2 | 9.8 | 28.9 |
| 佐賀 | (4-6) | (4-6) | 0 | | | | | |
| 長崎 | 22 | 22 | 0 | | | | | |
| 熊本 | 18 | 16 | 0 | | | | | |
| 大分 | 18 | 16 | 0 | | | | | |
| 宮崎 | 13 | 10 | (1-3) | | | | | |
| 鹿児島 | 16 | 13 | 0 | | | | | |
| 沖縄 | (7-9) | (7-9) | 0 | | | | | |

| | 集計対象 者数 | 死亡者数 | 打ち切り者 数 | 把握割合 (%) | 実測生存 率(%) | 相対生存 率(%) | 95%CI low | 95%CI high |
|-----|------------|-------|------------|-------------|--------------|--------------|--------------|---------------|
| 全体 | 2,557 | 2,475 | 38 | 98.5 | 1.9 | 2.1 | 1.6 | 2.8 |
| 北海道 | 72 | 69 | (1-3) | 98.6 | 2.9 | 3.3 | 0.6 | 10.3 |
| 青森 | 18 | 18 | 0 | | | | | |
| 岩手 | 34 | 34 | 0 | 100.0 | 0.0 | 0.0 | 0.0 | 0.0 |
| 宮城 | 49 | 48 | 0 | 100.0 | 2.0 | 2.3 | 0.2 | 10.5 |
| 秋田 | 20 | 20 | 0 | | | | | |
| 山形 | 33 | 33 | 0 | 100.0 | 0.0 | 0.0 | 0.0 | 0.0 |
| 福島 | 26 | 25 | 0 | | | | | |
| 茨城 | 44 | 42 | (1-3) | 97.7 | 2.4 | 2.7 | 0.2 | 12.2 |
| 栃木 | 56 | 54 | (1-3) | 98.2 | 1.9 | 2.0 | 0.2 | 9.2 |
| 群馬 | 59 | 56 | (1-3) | 98.3 | 3.5 | 3.9 | 0.7 | 12.0 |
| 埼玉 | 109 | 106 | 0 | 100.0 | 2.8 | 3.3 | 0.9 | 8.6 |
| 千葉 | 154 | 152 | (1-3) | 99.4 | 0.7 | 0.8 | 0.1 | 3.8 |
| 東京 | 263 | 249 | 12 | 95.4 | 0.9 | 1.0 | 0.2 | 3.3 |
| 神奈川 | 142 | 139 | (1-3) | 98.6 | 1.3 | 1.4 | 0.2 | 5.0 |
| 新潟 | 66 | 65 | 0 | 100.0 | 1.5 | 1.8 | 0.2 | 8.5 |
| 富山 | 34 | 33 | 0 | 100.0 | 2.9 | 3.4 | 0.3 | 14.8 |
| 石川 | 30 | 28 | 0 | 100.0 | 6.7 | 7.5 | 1.3 | 21.7 |
| 福井 | 32 | 32 | 0 | 100.0 | 0.0 | 0.0 | 0.0 | 0.0 |
| 山梨 | 16 | 14 | (1-3) | | | | | |
| 長野 | 50 | 47 | 0 | 100.0 | 6.0 | 7.2 | 1.9 | 17.9 |
| 岐阜 | 47 | 45 | (1-3) | 97.9 | 2.2 | 2.5 | 0.2 | 11.4 |
| 静岡 | 107 | 103 | (1-3) | 97.2 | 1.0 | 1.1 | 0.1 | 5.2 |
| 愛知 | 133 | 131 | (1-3) | 99.2 | 0.9 | 0.9 | 0.1 | 4.6 |
| 三重 | | | | | | | | |
| 滋賀 | 27 | 25 | (1-3) | | | | | |
| 京都 | 58 | 57 | (1-3) | 98.3 | 0.0 | 0.0 | 0.0 | 0.0 |
| 大阪 | 189 | 180 | (7-9) | 96.3 | 1.1 | 1.3 | 0.3 | 4.2 |
| 兵庫 | 76 | 73 | (1-3) | 97.4 | 1.5 | 1.6 | 0.1 | 7.6 |
| 奈良 | 36 | 35 | 0 | 100.0 | 2.8 | 3.0 | 0.2 | 13.2 |
| 和歌山 | 28 | 27 | 0 | | | | | |
| 鳥取 | 22 | 22 | 0 | | | | | |
| 島根 | 19 | 19 | 0 | | | | | |
| 岡山 | 54 | 54 | 0 | 100.0 | 0.0 | 0.0 | 0.0 | 0.0 |
| 広島 | 52 | 50 | 0 | 100.0 | 3.9 | 4.5 | 0.8 | 13.7 |
| 山口 | 11 | 11 | 0 | | | | | |
| 徳島 | | | | | | | | |
| 香川 | 27 | 27 | 0 | | | | | |
| 愛媛 | 46 | 46 | 0 | 100.0 | 0.0 | 0.0 | 0.0 | 0.0 |
| 高知 | 13 | 12 | 0 | | | | | |
| 福岡 | 101 | 99 | 0 | 100.0 | 2.0 | 2.2 | 0.4 | 6.9 |
| 佐賀 | 11 | 11 | 0 | | | | | |
| 長崎 | 34 | 34 | 0 | 100.0 | 0.0 | 0.0 | 0.0 | 0.0 |
| 熊本 | 53 | 50 | 0 | 100.0 | 5.7 | 6.3 | 1.7 | 15.8 |
| 大分 | 26 | 23 | 0 | | | | | |
| 宮崎 | 18 | 17 | 0 | | | | | |
| 鹿児島 | 37 | 36 | 0 | 100.0 | 2.7 | 2.9 | 0.2 | 13.1 |
| 沖縄 | (7-9) | (7-9) | 0 | | | | | |

| | 男性 | (%) | 女性 | (%) | 全体 | (%) |
|-----|-------|-------|-------|------|-------|-------|
| 全体 | 3,731 | 83.1 | 757 | 16.9 | 4,488 | 100.0 |
| 北海道 | 100 | 82.0 | 22 | 18.0 | 122 | 100.0 |
| 青森 | 30 | 81.1 | (7-9) | | 37 | 100.0 |
| 岩手 | 50 | 82.0 | 11 | 18.0 | 61 | 100.0 |
| 宮城 | 64 | 82.1 | 14 | 17.9 | 78 | 100.0 |
| 秋田 | 45 | 97.8 | (1-3) | | 46 | 100.0 |
| 山形 | 44 | 83.0 | (7-9) | | 53 | 100.0 |
| 福島 | 38 | 84.4 | (7-9) | | 45 | 100.0 |
| 茨城 | 67 | 85.9 | 11 | 14.1 | 78 | 100.0 |
| 栃木 | 77 | 81.9 | 17 | 18.1 | 94 | 100.0 |
| 群馬 | 87 | 82.9 | 18 | 17.1 | 105 | 100.0 |
| 埼玉 | 138 | 82.6 | 29 | 17.4 | 167 | 100.0 |
| 千葉 | 215 | 79.3 | 56 | 20.7 | 271 | 100.0 |
| 東京 | 364 | 82.4 | 78 | 17.6 | 442 | 100.0 |
| 神奈川 | 193 | 80.4 | 47 | 19.6 | 240 | 100.0 |
| 新潟 | 102 | 88.7 | 13 | 11.3 | 115 | 100.0 |
| 富山 | 59 | 85.5 | 10 | 14.5 | 69 | 100.0 |
| 石川 | 47 | 82.5 | 10 | 17.5 | 57 | 100.0 |
| 福井 | 46 | 82.1 | 10 | 17.9 | 56 | 100.0 |
| 山梨 | 24 | 70.6 | 10 | 29.4 | 34 | 100.0 |
| 長野 | 77 | 87.5 | 11 | 12.5 | 88 | 100.0 |
| 岐阜 | 72 | 94.7 | (4-6) | | 76 | 100.0 |
| 静岡 | 170 | 82.9 | 35 | 17.1 | 205 | 100.0 |
| 愛知 | 184 | 82.9 | 38 | 17.1 | 222 | 100.0 |
| 三重 | | | | | | |
| 滋賀 | 41 | 77.4 | 12 | 22.6 | 53 | 100.0 |
| 京都 | 81 | 88.0 | 11 | 12.0 | 92 | 100.0 |
| 大阪 | 241 | 78.5 | 66 | 21.5 | 307 | 100.0 |
| 兵庫 | 109 | 78.4 | 30 | 21.6 | 139 | 100.0 |
| 奈良 | 50 | 80.6 | 12 | 19.4 | 62 | 100.0 |
| 和歌山 | 39 | 83.0 | (7-9) | | 47 | 100.0 |
| 鳥取 | 35 | 85.4 | (4-6) | | 41 | 100.0 |
| 島根 | 38 | 100.0 | 0 | 0.0 | 38 | 100.0 |
| 岡山 | 102 | 92.7 | (7-9) | | 110 | 100.0 |
| 広島 | 79 | 79.8 | 20 | 20.2 | 99 | 100.0 |
| 山口 | 13 | 76.5 | (4-6) | | 17 | 100.0 |
| 徳島 | | | | | | |
| 香川 | 51 | 86.4 | (7-9) | | 59 | 100.0 |
| 愛媛 | 70 | 86.4 | 11 | 13.6 | 81 | 100.0 |
| 高知 | 20 | 87.0 | (1-3) | | 23 | 100.0 |
| 福岡 | 158 | 78.2 | 44 | 21.8 | 202 | 100.0 |
| 佐賀 | 16 | 88.9 | (1-3) | | 18 | 100.0 |
| 長崎 | 56 | 84.8 | 10 | 15.2 | 66 | 100.0 |
| 熊本 | 66 | 81.5 | 15 | 18.5 | 81 | 100.0 |
| 大分 | 43 | 87.8 | (4-6) | | 49 | 100.0 |
| 宮崎 | 35 | 97.2 | (1-3) | | 36 | 100.0 |
| 鹿児島 | 59 | 92.2 | (4-6) | | 64 | 100.0 |
| 沖縄 | 15 | 83.3 | (1-3) | | 18 | 100.0 |

| | 50歳未満 | (%) | 50歳代 | (%) | 60歳代 | (%) | 70歳代 | (%) | 80歳以上 | (%) | 全体 | (%) |
|-----|-------|-----|-------|------|-------|------|-------|------|-------|------|-------|-------|
| 全体 | 65 | 1.4 | 361 | 8.0 | 1,612 | 35.9 | 1,783 | 39.7 | 667 | 14.9 | 4,488 | 100.0 |
| 北海道 | 0 | 0.0 | 13 | 10.7 | 42 | 34.4 | 44 | 36.1 | 23 | 18.9 | 122 | 100.0 |
| 青森 | (1-3) | | (1-3) | | 11 | 29.7 | 15 | 40.5 | (4-6) | | 37 | 100.0 |
| 岩手 | 0 | 0.0 | (4-6) | | 12 | 19.7 | 30 | 49.2 | 14 | 23.0 | 61 | 100.0 |
| 宮城 | (1-3) | | (7-9) | | 29 | 37.2 | 32 | 41.0 | (7-9) | | 78 | 100.0 |
| 秋田 | 0 | 0.0 | (4-6) | | 16 | 34.8 | 17 | 37.0 | (7-9) | | 46 | 100.0 |
| 山形 | 0 | 0.0 | (1-3) | | 14 | 26.4 | 27 | 50.9 | (7-9) | | 53 | 100.0 |
| 福島 | 0 | 0.0 | (7-9) | | 15 | 33.3 | 15 | 33.3 | (7-9) | | 45 | 100.0 |
| 茨城 | (1-3) | | (7-9) | | 27 | 34.6 | 31 | 39.7 | 11 | 14.1 | 78 | 100.0 |
| 栃木 | 0 | 0.0 | 13 | 13.8 | 29 | 30.9 | 40 | 42.6 | 12 | 12.8 | 94 | 100.0 |
| 群馬 | 0 | 0.0 | (1-3) | | 34 | 32.4 | 50 | 47.6 | 18 | 17.1 | 105 | 100.0 |
| 埼玉 | (1-3) | | 11 | 6.6 | 61 | 36.5 | 65 | 38.9 | 27 | 16.2 | 167 | 100.0 |
| 千葉 | (4-6) | | 24 | 8.9 | 126 | 46.5 | 89 | 32.8 | 28 | 10.3 | 271 | 100.0 |
| 東京 | (4-6) | | 29 | 6.6 | 184 | 41.6 | 175 | 39.6 | 49 | 11.1 | 442 | 100.0 |
| 神奈川 | (4-6) | | 23 | 9.6 | 94 | 39.2 | 92 | 38.3 | 26 | 10.8 | 240 | 100.0 |
| 新潟 | 0 | 0.0 | (7-9) | | 40 | 34.8 | 41 | 35.7 | 27 | 23.5 | 115 | 100.0 |
| 富山 | (1-3) | | (1-3) | | 23 | 33.3 | 31 | 44.9 | 10 | 14.5 | 69 | 100.0 |
| 石川 | 0 | 0.0 | (1-3) | | 12 | 21.1 | 33 | 57.9 | 10 | 17.5 | 57 | 100.0 |
| 福井 | (1-3) | | (1-3) | | 20 | 35.7 | 25 | 44.6 | (7-9) | | 56 | 100.0 |
| 山梨 | 0 | 0.0 | (1-3) | | 12 | 35.3 | 14 | 41.2 | (4-6) | | 34 | 100.0 |
| 長野 | 0 | 0.0 | (4-6) | | 26 | 29.5 | 39 | 44.3 | 18 | 20.5 | 88 | 100.0 |
| 岐阜 | 0 | 0.0 | (7-9) | | 22 | 28.9 | 31 | 40.8 | 15 | 19.7 | 76 | 100.0 |
| 静岡 | (4-6) | | 15 | 7.3 | 71 | 34.6 | 85 | 41.5 | 30 | 14.6 | 205 | 100.0 |
| 愛知 | (1-3) | | 21 | 9.5 | 84 | 37.8 | 93 | 41.9 | 23 | 10.4 | 222 | 100.0 |
| 三重 | | | | | | | | | | | | |
| 滋賀 | (1-3) | | (1-3) | | 22 | 41.5 | 17 | 32.1 | 10 | 18.9 | 53 | 100.0 |
| 京都 | (1-3) | | (4-6) | | 35 | 38.0 | 32 | 34.8 | 18 | 19.6 | 92 | 100.0 |
| 大阪 | (7-9) | | 29 | 9.4 | 100 | 32.6 | 133 | 43.3 | 37 | 12.1 | 307 | 100.0 |
| 兵庫 | (4-6) | | 11 | 7.9 | 50 | 36.0 | 51 | 36.7 | 23 | 16.5 | 139 | 100.0 |
| 奈良 | (1-3) | | (4-6) | | 26 | 41.9 | 24 | 38.7 | (4-6) | | 62 | 100.0 |
| 和歌山 | 0 | 0.0 | (1-3) | | 15 | 31.9 | 27 | 57.4 | (4-6) | | 47 | 100.0 |
| 鳥取 | (1-3) | | (4-6) | | 16 | 39.0 | 10 | 24.4 | 10 | 24.4 | 41 | 100.0 |
| 島根 | 0 | 0.0 | (4-6) | | 11 | 28.9 | 17 | 44.7 | (4-6) | | 38 | 100.0 |
| 岡山 | (4-6) | | 13 | 11.8 | 33 | 30.0 | 43 | 39.1 | 16 | 14.5 | 110 | 100.0 |
| 広島 | 0 | 0.0 | (7-9) | | 29 | 29.3 | 44 | 44.4 | 17 | 17.2 | 99 | 100.0 |
| 山口 | 0 | 0.0 | (1-3) | | (7-9) | | (4-6) | | (1-3) | | 17 | 100.0 |
| 徳島 | | | | | | | | | | | | |
| 香川 | (1-3) | | (4-6) | | 17 | 28.8 | 24 | 40.7 | 13 | 22.0 | 59 | 100.0 |
| 愛媛 | (1-3) | | (4-6) | | 27 | 33.3 | 36 | 44.4 | 12 | 14.8 | 81 | 100.0 |
| 高知 | (1-3) | | 0 | 0.0 | (7-9) | | 13 | 56.5 | 0 | 0.0 | 23 | 100.0 |
| 福岡 | (1-3) | | 14 | 6.9 | 78 | 38.6 | 80 | 39.6 | 28 | 13.9 | 202 | 100.0 |
| 佐賀 | 0 | 0.0 | (1-3) | | (7-9) | | (4-6) | | (1-3) | | 18 | 100.0 |
| 長崎 | (1-3) | | (4-6) | | 25 | 37.9 | 23 | 34.8 | 11 | 16.7 | 66 | 100.0 |
| 熊本 | (1-3) | | (4-6) | | 28 | 34.6 | 28 | 34.6 | 18 | 22.2 | 81 | 100.0 |
| 大分 | (1-3) | | (1-3) | | 18 | 36.7 | 15 | 30.6 | 12 | 24.5 | 49 | 100.0 |
| 宮崎 | (1-3) | | (1-3) | | 19 | 52.8 | 10 | 27.8 | (4-6) | | 36 | 100.0 |
| 鹿児島 | 0 | 0.0 | 11 | 17.2 | 19 | 29.7 | 17 | 26.6 | 17 | 26.6 | 64 | 100.0 |
| 沖縄 | (1-3) | | (1-3) | | (4-6) | | (7-9) | | (1-3) | | 18 | 100.0 |

| | I期 | (%) | II期 | (%) | III期 | (%) | IV期 | (%) | 不詳 | (%) | 全体 | (%) |
|-----|-------|------|-------|-----|-------|------|-------|------|-------|-----|-------|-------|
| 全体 | 305 | 6.8 | 266 | 5.9 | 1,301 | 29.0 | 2,557 | 57.0 | 59 | 1.3 | 4,488 | 100.0 |
| 北海道 | 11 | 9.0 | (4-6) | | 32 | 26.2 | 72 | 59.0 | (1-3) | | 122 | 100.0 |
| 青森 | (1-3) | | (4-6) | | 13 | 35.1 | 18 | 48.6 | 0 | 0.0 | 37 | 100.0 |
| 岩手 | (1-3) | | (4-6) | | 20 | 32.8 | 34 | 55.7 | 0 | 0.0 | 61 | 100.0 |
| 宮城 | (1-3) | | (4-6) | | 22 | 28.2 | 49 | 62.8 | 0 | 0.0 | 78 | 100.0 |
| 秋田 | (7-9) | | (1-3) | | 16 | 34.8 | 20 | 43.5 | (1-3) | | 46 | 100.0 |
| 山形 | (4-6) | | (1-3) | | 13 | 24.5 | 33 | 62.3 | 0 | 0.0 | 53 | 100.0 |
| 福島 | (1-3) | | (4-6) | | 12 | 26.7 | 26 | 57.8 | (1-3) | | 45 | 100.0 |
| 茨城 | (7-9) | | (4-6) | | 19 | 24.4 | 44 | 56.4 | (1-3) | | 78 | 100.0 |
| 栃木 | (4-6) | | (7-9) | | 22 | 23.4 | 56 | 59.6 | (4-6) | | 94 | 100.0 |
| 群馬 | (4-6) | | (7-9) | | 32 | 30.5 | 59 | 56.2 | 0 | 0.0 | 105 | 100.0 |
| 埼玉 | (4-6) | | (7-9) | | 45 | 26.9 | 109 | 65.3 | 0 | 0.0 | 167 | 100.0 |
| 千葉 | 12 | 4.4 | 17 | 6.3 | 83 | 30.6 | 154 | 56.8 | (4-6) | | 271 | 100.0 |
| 東京 | 35 | 7.9 | 22 | 5.0 | 119 | 26.9 | 263 | 59.5 | (1-3) | | 442 | 100.0 |
| 神奈川 | 17 | 7.1 | (7-9) | | 68 | 28.3 | 142 | 59.2 | (4-6) | | 240 | 100.0 |
| 新潟 | (4-6) | | (7-9) | | 34 | 29.6 | 66 | 57.4 | (1-3) | | 115 | 100.0 |
| 富山 | (4-6) | | (4-6) | | 25 | 36.2 | 34 | 49.3 | (1-3) | | 69 | 100.0 |
| 石川 | (4-6) | | (1-3) | | 18 | 31.6 | 30 | 52.6 | (1-3) | | 57 | 100.0 |
| 福井 | (7-9) | | (7-9) | | 10 | 17.9 | 32 | 57.1 | 0 | 0.0 | 56 | 100.0 |
| 山梨 | (1-3) | | (1-3) | | 14 | 41.2 | 16 | 47.1 | 0 | 0.0 | 34 | 100.0 |
| 長野 | (4-6) | | (4-6) | | 23 | 26.1 | 50 | 56.8 | (4-6) | | 88 | 100.0 |
| 岐阜 | (1-3) | | (1-3) | | 24 | 31.6 | 47 | 61.8 | (1-3) | | 76 | 100.0 |
| 静岡 | 22 | 10.7 | 14 | 6.8 | 58 | 28.3 | 107 | 52.2 | (4-6) | | 205 | 100.0 |
| 愛知 | 16 | 7.2 | 14 | 6.3 | 59 | 26.6 | 133 | 59.9 | 0 | 0.0 | 222 | 100.0 |
| 三重 | | | | | | | | | | | | |
| 滋賀 | (1-3) | | (4-6) | | 17 | 32.1 | 27 | 50.9 | (1-3) | | 53 | 100.0 |
| 京都 | (1-3) | | (4-6) | | 23 | 25.0 | 58 | 63.0 | (1-3) | | 92 | 100.0 |
| 大阪 | 19 | 6.2 | 18 | 5.9 | 75 | 24.4 | 189 | 61.6 | (4-6) | | 307 | 100.0 |
| 兵庫 | (7-9) | | 12 | 8.6 | 39 | 28.1 | 76 | 54.7 | (1-3) | | 139 | 100.0 |
| 奈良 | (7-9) | | (1-3) | | 16 | 25.8 | 36 | 58.1 | (1-3) | | 62 | 100.0 |
| 和歌山 | (1-3) | | (4-6) | | 12 | 25.5 | 28 | 59.6 | (1-3) | | 47 | 100.0 |
| 鳥取 | (4-6) | | (1-3) | | 14 | 34.1 | 22 | 53.7 | 0 | 0.0 | 41 | 100.0 |
| 島根 | (4-6) | | (4-6) | | 11 | 28.9 | 19 | 50.0 | 0 | 0.0 | 38 | 100.0 |
| 岡山 | 12 | 10.9 | (4-6) | | 39 | 35.5 | 54 | 49.1 | 0 | 0.0 | 110 | 100.0 |
| 広島 | 10 | 10.1 | (4-6) | | 30 | 30.3 | 52 | 52.5 | (1-3) | | 99 | 100.0 |
| 山口 | (1-3) | | (1-3) | | (1-3) | | 11 | 64.7 | 0 | 0.0 | 17 | 100.0 |
| 徳島 | | | | | | | | | | | | |
| 香川 | (4-6) | | (1-3) | | 24 | 40.7 | 27 | 45.8 | 0 | 0.0 | 59 | 100.0 |
| 愛媛 | (1-3) | | (4-6) | | 26 | 32.1 | 46 | 56.8 | (1-3) | | 81 | 100.0 |
| 高知 | (1-3) | | 0 | 0.0 | (7-9) | | 13 | 56.5 | 0 | 0.0 | 23 | 100.0 |
| 福岡 | 12 | 5.9 | 11 | 5.4 | 73 | 36.1 | 101 | 50.0 | (4-6) | | 202 | 100.0 |
| 佐賀 | (1-3) | | 0 | | (4-6) | | 11 | 61.1 | 0 | 0.0 | 18 | 100.0 |
| 長崎 | (4-6) | | (4-6) | | 22 | 33.3 | 34 | 51.5 | (1-3) | | 66 | 100.0 |
| 熊本 | (4-6) | | (4-6) | | 18 | 22.2 | 53 | 65.4 | (1-3) | | 81 | 100.0 |
| 大分 | (4-6) | | 0 | 0.0 | 18 | 36.7 | 26 | 53.1 | 0 | 0.0 | 49 | 100.0 |
| 宮崎 | (1-3) | | (1-3) | | 13 | 36.1 | 18 | 50.0 | 0 | 0.0 | 36 | 100.0 |
| 鹿児島 | (4-6) | | (4-6) | | 16 | 25.0 | 37 | 57.8 | (1-3) | | 64 | 100.0 |
| 沖縄 | 0 | 0.0 | (1-3) | | (7-9) | | (7-9) | | 0 | 0.0 | 18 | 100.0 |

| | 無 (%) | | 有 (%) | | 原発巣・治癒の別 (%) | | | | | | 全体 (%) | |
|-----|-------|------|-------|------|------------------|-------------------|-------------------------|-----|-------|-----|--------|-------|
| | | | | | 原発巣・ 治癒切除 (%) | 原発巣・ 非治癒切除 (%) | 原発巣・ 非治癒の別 不詳 (%) | | | | | |
| 全体 | 4,088 | 91.1 | 400 | 8.9 | 347 | 7.7 | 35 | 0.8 | 18 | 0.4 | 4,488 | 100.0 |
| 北海道 | 112 | 91.8 | 10 | 8.2 | 10 | 8.2 | 0 | 0.0 | 0 | 0.0 | 122 | 100.0 |
| 青森 | 34 | 91.9 | (1-3) | | (1-3) | | (1-3) | | 0 | 0.0 | 37 | 100.0 |
| 岩手 | 59 | 96.7 | (1-3) | | (1-3) | | 0 | 0.0 | 0 | 0.0 | 61 | 100.0 |
| 宮城 | 72 | 92.3 | (4-6) | | (4-6) | | 0 | 0.0 | 0 | 0.0 | 78 | 100.0 |
| 秋田 | 41 | 89.1 | (4-6) | | (4-6) | | (1-3) | | 0 | 0.0 | 46 | 100.0 |
| 山形 | 52 | 98.1 | (1-3) | | (1-3) | | 0 | 0.0 | 0 | 0.0 | 53 | 100.0 |
| 福島 | 42 | 93.3 | (1-3) | | (1-3) | | 0 | 0.0 | 0 | 0.0 | 45 | 100.0 |
| 茨城 | 67 | 85.9 | 11 | 14.1 | (7-9) | | (1-3) | | 0 | 0.0 | 78 | 100.0 |
| 栃木 | 84 | 89.4 | 10 | 10.6 | (7-9) | | 0 | 0.0 | (1-3) | | 94 | 100.0 |
| 群馬 | 96 | 91.4 | (7-9) | | (4-6) | | (1-3) | | 0 | 0.0 | 105 | 100.0 |
| 埼玉 | 160 | 95.8 | (7-9) | | (4-6) | | 0 | 0.0 | (1-3) | | 167 | 100.0 |
| 千葉 | 251 | 92.6 | 20 | 7.4 | 17 | 6.3 | (1-3) | | (1-3) | | 271 | 100.0 |
| 東京 | 403 | 91.2 | 39 | 8.8 | 39 | 8.8 | 0 | 0.0 | 0 | 0.0 | 442 | 100.0 |
| 神奈川 | 226 | 94.2 | 14 | 5.8 | 14 | 5.8 | 0 | 0.0 | 0 | 0.0 | 240 | 100.0 |
| 新潟 | 109 | 94.8 | (4-6) | | (4-6) | | 0 | 0.0 | 0 | 0.0 | 115 | 100.0 |
| 富山 | 62 | 89.9 | (7-9) | | (4-6) | | (1-3) | | (1-3) | | 69 | 100.0 |
| 石川 | 51 | 89.5 | (4-6) | | (4-6) | | 0 | 0.0 | 0 | 0.0 | 57 | 100.0 |
| 福井 | 50 | 89.3 | (4-6) | | (4-6) | | 0 | 0.0 | 0 | 0.0 | 56 | 100.0 |
| 山梨 | 32 | 94.1 | (1-3) | | (1-3) | | 0 | 0.0 | 0 | 0.0 | 34 | 100.0 |
| 長野 | 81 | 92.0 | (7-9) | | (4-6) | | (1-3) | | 0 | 0.0 | 88 | 100.0 |
| 岐阜 | 72 | 94.7 | (4-6) | | (4-6) | | 0 | 0.0 | 0 | 0.0 | 76 | 100.0 |
| 静岡 | 178 | 86.8 | 27 | 13.2 | 26 | 12.7 | (1-3) | | 0 | 0.0 | 205 | 100.0 |
| 愛知 | 199 | 89.6 | 23 | 10.4 | 22 | 9.9 | (1-3) | | 0 | 0.0 | 222 | 100.0 |
| 三重 | | | | | | | | | | | | |
| 滋賀 | 46 | 86.8 | (7-9) | | (4-6) | | (1-3) | | 0 | 0.0 | 53 | 100.0 |
| 京都 | 90 | 97.8 | (1-3) | | (1-3) | | 0 | 0.0 | 0 | 0.0 | 92 | 100.0 |
| 大阪 | 282 | 91.9 | 25 | 8.1 | 19 | 6.2 | (4-6) | | (1-3) | | 307 | 100.0 |
| 兵庫 | 124 | 89.2 | 15 | 10.8 | 11 | 7.9 | (1-3) | | (1-3) | | 139 | 100.0 |
| 奈良 | 54 | 87.1 | (7-9) | | (4-6) | | (1-3) | | (1-3) | | 62 | 100.0 |
| 和歌山 | 42 | 89.4 | (4-6) | | (4-6) | | (1-3) | | 0 | 0.0 | 47 | 100.0 |
| 鳥取 | 36 | 87.8 | (4-6) | | (1-3) | | 0 | 0.0 | (1-3) | | 41 | 100.0 |
| 島根 | 32 | 84.2 | (4-6) | | (4-6) | | 0 | 0.0 | 0 | 0.0 | 38 | 100.0 |
| 岡山 | 96 | 87.3 | 14 | 12.7 | 12 | 10.9 | (1-3) | | 0 | 0.0 | 110 | 100.0 |
| 広島 | 85 | 85.9 | 14 | 14.1 | 14 | 14.1 | 0 | 0.0 | 0 | 0.0 | 99 | 100.0 |
| 山口 | 16 | 94.1 | (1-3) | | (1-3) | | 0 | 0.0 | 0 | 0.0 | 17 | 100.0 |
| 徳島 | | | | | | | | | | | | |
| 香川 | 49 | 83.1 | 10 | 16.9 | (7-9) | | 0 | 0.0 | (1-3) | | 59 | 100.0 |
| 愛媛 | 75 | 92.6 | (4-6) | | (4-6) | | (1-3) | | 0 | 0.0 | 81 | 100.0 |
| 高知 | 20 | 87.0 | (1-3) | | (1-3) | | (1-3) | | 0 | 0.0 | 23 | 100.0 |
| 福岡 | 181 | 89.6 | 21 | 10.4 | 18 | 8.9 | (1-3) | | (1-3) | | 202 | 100.0 |
| 佐賀 | 16 | 88.9 | (1-3) | | (1-3) | | 0 | 0.0 | 0 | 0.0 | 18 | 100.0 |
| 長崎 | 61 | 92.4 | (4-6) | | (4-6) | | 0 | 0.0 | (1-3) | | 66 | 100.0 |
| 熊本 | 77 | 95.1 | (4-6) | | (4-6) | | 0 | 0.0 | 0 | 0.0 | 81 | 100.0 |
| 大分 | 46 | 93.9 | (1-3) | | (1-3) | | (1-3) | | 0 | 0.0 | 49 | 100.0 |
| 宮崎 | 30 | 83.3 | (4-6) | | (4-6) | | 0 | 0.0 | (1-3) | | 36 | 100.0 |
| 鹿児島 | 56 | 87.5 | (7-9) | | (4-6) | | (1-3) | | 0 | 0.0 | 64 | 100.0 |
| 沖縄 | 17 | 94.4 | (1-3) | | (1-3) | | 0 | 0.0 | 0 | 0.0 | 18 | 100.0 |

| | がん検診 | (%) | 健康診断・ 人間ドック | (%) | 他疾患経過 観察中 | (%) | その他 | (%) | 全体 | (%) |
|-----|-------|------|----------------|------|--------------|------|-------|------|-------|-------|
| 全体 | 191 | 4.3 | 374 | 8.3 | 1,264 | 28.2 | 2,659 | 59.2 | 4,488 | 100.0 |
| 北海道 | (7-9) | | (4-6) | | 37 | 30.3 | 73 | 59.8 | 122 | 100.0 |
| 青森 | 0 | 0.0 | (7-9) | | 10 | 27.0 | 19 | 51.4 | 37 | 100.0 |
| 岩手 | (7-9) | | (1-3) | | 13 | 21.3 | 40 | 65.6 | 61 | 100.0 |
| 宮城 | (4-6) | | (7-9) | | 11 | 14.1 | 54 | 69.2 | 78 | 100.0 |
| 秋田 | (1-3) | | (4-6) | | 15 | 32.6 | 25 | 54.3 | 46 | 100.0 |
| 山形 | (4-6) | | (1-3) | | 11 | 20.8 | 35 | 66.0 | 53 | 100.0 |
| 福島 | (4-6) | | (1-3) | | 18 | 40.0 | 22 | 48.9 | 45 | 100.0 |
| 茨城 | (1-3) | | (7-9) | | 21 | 26.9 | 45 | 57.7 | 78 | 100.0 |
| 栃木 | (4-6) | | (4-6) | | 26 | 27.7 | 58 | 61.7 | 94 | 100.0 |
| 群馬 | (1-3) | | (7-9) | | 26 | 24.8 | 70 | 66.7 | 105 | 100.0 |
| 埼玉 | (4-6) | | 16 | 9.6 | 33 | 19.8 | 112 | 67.1 | 167 | 100.0 |
| 千葉 | 15 | 5.5 | 30 | 11.1 | 62 | 22.9 | 164 | 60.5 | 271 | 100.0 |
| 東京 | 14 | 3.2 | 68 | 15.4 | 133 | 30.1 | 227 | 51.4 | 442 | 100.0 |
| 神奈川 | (4-6) | | 24 | 10.0 | 66 | 27.5 | 144 | 60.0 | 240 | 100.0 |
| 新潟 | 14 | 12.2 | 10 | 8.7 | 29 | 25.2 | 62 | 53.9 | 115 | 100.0 |
| 富山 | (4-6) | | (7-9) | | 21 | 30.4 | 34 | 49.3 | 69 | 100.0 |
| 石川 | (1-3) | | (1-3) | | 21 | 36.8 | 30 | 52.6 | 57 | 100.0 |
| 福井 | (1-3) | | (1-3) | | 23 | 41.1 | 31 | 55.4 | 56 | 100.0 |
| 山梨 | 0 | 0.0 | (4-6) | | 11 | 32.4 | 17 | 50.0 | 34 | 100.0 |
| 長野 | (4-6) | | (7-9) | | 23 | 26.1 | 51 | 58.0 | 88 | 100.0 |
| 岐阜 | 0 | 0.0 | (7-9) | | 25 | 32.9 | 43 | 56.6 | 76 | 100.0 |
| 静岡 | 16 | 7.8 | 15 | 7.3 | 44 | 21.5 | 130 | 63.4 | 205 | 100.0 |
| 愛知 | 10 | 4.5 | 16 | 7.2 | 57 | 25.7 | 139 | 62.6 | 222 | 100.0 |
| 三重 | | | | | | | | | | |
| 滋賀 | (1-3) | | (7-9) | | 13 | 24.5 | 32 | 60.4 | 53 | 100.0 |
| 京都 | (1-3) | | (7-9) | | 24 | 26.1 | 59 | 64.1 | 92 | 100.0 |
| 大阪 | (7-9) | | 14 | 4.6 | 91 | 29.6 | 195 | 63.5 | 307 | 100.0 |
| 兵庫 | (7-9) | | (7-9) | | 46 | 33.1 | 78 | 56.1 | 139 | 100.0 |
| 奈良 | (1-3) | | (4-6) | | 24 | 38.7 | 31 | 50.0 | 62 | 100.0 |
| 和歌山 | (1-3) | | (1-3) | | 18 | 38.3 | 26 | 55.3 | 47 | 100.0 |
| 鳥取 | (1-3) | | (1-3) | | (7-9) | | 27 | 65.9 | 41 | 100.0 |
| 島根 | (1-3) | | (4-6) | | 16 | 42.1 | 15 | 39.5 | 38 | 100.0 |
| 岡山 | (4-6) | | 11 | 10.0 | 42 | 38.2 | 51 | 46.4 | 110 | 100.0 |
| 広島 | (4-6) | | (4-6) | | 28 | 28.3 | 61 | 61.6 | 99 | 100.0 |
| 山口 | 0 | 0.0 | 0 | 0.0 | (1-3) | | 14 | 82.4 | 17 | 100.0 |
| 徳島 | | | | | | | | | | |
| 香川 | (1-3) | | (1-3) | | 16 | 27.1 | 40 | 67.8 | 59 | 100.0 |
| 愛媛 | (1-3) | | (4-6) | | 20 | 24.7 | 54 | 66.7 | 81 | 100.0 |
| 高知 | (1-3) | | 0 | 0.0 | (7-9) | | 14 | 60.9 | 23 | 100.0 |
| 福岡 | (1-3) | | 17 | 8.4 | 70 | 34.7 | 114 | 56.4 | 202 | 100.0 |
| 佐賀 | (1-3) | | 0 | | (4-6) | | 12 | 66.7 | 18 | 100.0 |
| 長崎 | (1-3) | | (4-6) | | 27 | 40.9 | 32 | 48.5 | 66 | 100.0 |
| 熊本 | (1-3) | | (4-6) | | 20 | 24.7 | 54 | 66.7 | 81 | 100.0 |
| 大分 | (1-3) | | (1-3) | | 21 | 42.9 | 24 | 49.0 | 49 | 100.0 |
| 宮崎 | (1-3) | | (1-3) | | (4-6) | | 27 | 75.0 | 36 | 100.0 |
| 鹿児島 | (4-6) | | 0 | 0.0 | 15 | 23.4 | 43 | 67.2 | 64 | 100.0 |
| 沖縄 | 0 | 0.0 | (1-3) | | (4-6) | | 10 | 55.6 | 18 | 100.0 |

| | 集計対象 施設数 | 集計対象 者数 | 死亡者数 | 打ち切り 者数 | 把握割合 (%) | 実測生存 率(%) | 相対生存 率(%) | 95%CI low | 95%CI high |
|-----|-------------|------------|--------|------------|-------------|--------------|--------------|--------------|---------------|
| 全体 | 365 | 45,773 | 26,891 | 791 | 98.3 | 40.7 | 46.3 | 45.8 | 46.8 |
| 北海道 | 9 | 1,120 | 704 | 26 | 97.7 | 36.7 | 41.7 | 38.5 | 45.0 |
| 青森 | 3 | 406 | 251 | 13 | 96.8 | 38.1 | 42.0 | 36.8 | 47.2 |
| 岩手 | 8 | 622 | 404 | (7-9) | 98.9 | 34.6 | 38.9 | 34.7 | 43.2 |
| 宮城 | 6 | 754 | 432 | 11 | 98.5 | 42.3 | 48.0 | 44.0 | 52.0 |
| 秋田 | 9 | 630 | 408 | (1-3) | 99.8 | 35.2 | 40.4 | 36.1 | 44.7 |
| 山形 | 5 | 602 | 367 | (4-6) | 99.0 | 38.9 | 45.0 | 40.5 | 49.5 |
| 福島 | 6 | 753 | 511 | (4-6) | 99.3 | 31.8 | 36.9 | 33.1 | 40.8 |
| 茨城 | 7 | 710 | 407 | (1-3) | 99.7 | 42.6 | 48.7 | 44.5 | 52.8 |
| 栃木 | 5 | 837 | 480 | (4-6) | 99.3 | 42.5 | 47.9 | 44.1 | 51.6 |
| 群馬 | 9 | 1,000 | 623 | 27 | 97.3 | 36.5 | 42.0 | 38.6 | 45.5 |
| 埼玉 | 12 | 1,378 | 955 | 24 | 98.3 | 30.1 | 34.0 | 31.3 | 36.8 |
| 千葉 | 14 | 2,404 | 1,475 | 27 | 98.9 | 38.3 | 43.3 | 41.1 | 45.5 |
| 東京 | 26 | 4,821 | 2,544 | 153 | 96.8 | 46.2 | 51.7 | 50.1 | 53.3 |
| 神奈川 | 15 | 2,578 | 1,548 | 42 | 98.4 | 39.5 | 44.5 | 42.3 | 46.6 |
| 新潟 | 8 | 1,359 | 699 | 24 | 98.2 | 48.4 | 55.5 | 52.4 | 58.5 |
| 富山 | 6 | 621 | 370 | 10 | 98.4 | 39.9 | 45.8 | 41.4 | 50.2 |
| 石川 | 5 | 527 | 295 | (4-6) | 98.9 | 43.6 | 49.7 | 44.8 | 54.4 |
| 福井 | 4 | 586 | 338 | (7-9) | 98.6 | 42.0 | 48.5 | 43.8 | 53.1 |
| 山梨 | 3 | 314 | 176 | 13 | 95.9 | 42.1 | 47.7 | 41.3 | 53.9 |
| 長野 | 10 | 1,005 | 522 | 13 | 98.7 | 47.7 | 55.5 | 51.8 | 59.0 |
| 岐阜 | 7 | 769 | 479 | 18 | 97.7 | 36.6 | 42.1 | 38.1 | 46.0 |
| 静岡 | 12 | 2,062 | 1,227 | 27 | 98.7 | 40.1 | 45.8 | 43.4 | 48.2 |
| 愛知 | 12 | 2,050 | 1,290 | 36 | 98.2 | 36.6 | 41.2 | 38.8 | 43.6 |
| 三重 | 1 | | | | | | | | |
| 滋賀 | 6 | 527 | 347 | 16 | 97.0 | 33.8 | 39.5 | 34.8 | 44.2 |
| 京都 | 7 | 761 | 473 | 25 | 96.7 | 36.6 | 41.7 | 37.7 | 45.6 |
| 大阪 | 21 | 2,498 | 1,596 | 61 | 97.6 | 34.9 | 39.7 | 37.5 | 41.8 |
| 兵庫 | 12 | 1,378 | 796 | 31 | 97.8 | 41.6 | 47.3 | 44.3 | 50.2 |
| 奈良 | 6 | 795 | 470 | 10 | 98.7 | 40.4 | 45.9 | 42.0 | 49.8 |
| 和歌山 | 3 | 427 | 246 | (7-9) | 98.1 | 41.7 | 47.8 | 42.3 | 53.1 |
| 鳥取 | 5 | 441 | 258 | (1-3) | 99.3 | 41.3 | 48.0 | 42.6 | 53.3 |
| 島根 | 5 | 412 | 253 | (1-3) | 99.5 | 38.4 | 44.7 | 39.2 | 50.1 |
| 岡山 | 9 | 1,263 | 672 | 15 | 98.8 | 46.4 | 53.6 | 50.4 | 56.7 |
| 広島 | 8 | 1,050 | 531 | 24 | 97.7 | 48.9 | 55.3 | 51.9 | 58.7 |
| 山口 | 4 | 298 | 200 | (1-3) | 99.3 | 32.7 | 38.0 | 31.8 | 44.2 |
| 徳島 | 1 | | | | | | | | |
| 香川 | 5 | 645 | 364 | (7-9) | 98.6 | 43.3 | 49.2 | 44.8 | 53.5 |
| 愛媛 | 7 | 850 | 475 | 13 | 98.5 | 43.6 | 49.5 | 45.6 | 53.2 |
| 高知 | 3 | 248 | 152 | (1-3) | 99.6 | 38.7 | 44.4 | 37.4 | 51.3 |
| 福岡 | 15 | 2,297 | 1,295 | 22 | 99.0 | 43.4 | 48.9 | 46.6 | 51.2 |
| 佐賀 | 3 | 223 | 144 | (1-3) | 99.1 | 34.9 | 40.5 | 33.2 | 47.7 |
| 長崎 | 7 | 848 | 439 | 19 | 97.8 | 47.7 | 54.7 | 50.8 | 58.5 |
| 熊本 | 11 | 864 | 462 | (7-9) | 99.1 | 46.3 | 53.6 | 49.7 | 57.4 |
| 大分 | 6 | 579 | 334 | (1-3) | 99.5 | 42.2 | 49.2 | 44.5 | 53.8 |
| 宮崎 | 3 | 294 | 157 | (1-3) | 99.3 | 46.6 | 52.9 | 46.4 | 59.3 |
| 鹿児島 | 11 | 693 | 390 | (4-6) | 99.1 | 43.6 | 49.7 | 45.4 | 53.9 |
| 沖縄 | 5 | 175 | 136 | (1-3) | 99.4 | 21.9 | 25.7 | 18.9 | 33.2 |

| | 集計対象 者数 | 死亡者数 | 打ち切り者 数 | 把握割合 (%) | 実測生存 率(%) | 相対生存 率(%) | 95%CI low | 95%CI high |
|-----|------------|-------|------------|-------------|--------------|--------------|--------------|---------------|
| 全体 | 18,575 | 4,850 | 371 | 98.0 | 73.6 | 84.0 | 83.2 | 84.7 |
| 北海道 | 434 | 118 | 16 | 96.3 | 72.6 | 82.2 | 77.1 | 86.7 |
| 青森 | 157 | 43 | (7-9) | 94.9 | 72.5 | 79.9 | 71.3 | 86.8 |
| 岩手 | 196 | 52 | (1-3) | 99.0 | 73.3 | 82.2 | 74.6 | 88.5 |
| 宮城 | 287 | 68 | (1-3) | 99.0 | 76.2 | 86.6 | 80.5 | 91.8 |
| 秋田 | 240 | 75 | 0 | 100.0 | 68.8 | 79.0 | 71.8 | 85.2 |
| 山形 | 246 | 65 | (4-6) | 97.6 | 73.3 | 85.0 | 78.0 | 90.9 |
| 福島 | 296 | 118 | 0 | 100.0 | 60.1 | 70.2 | 63.4 | 76.4 |
| 茨城 | 310 | 81 | (1-3) | 99.7 | 73.8 | 84.0 | 77.9 | 89.1 |
| 栃木 | 347 | 78 | (4-6) | 98.8 | 77.4 | 87.5 | 82.1 | 92.1 |
| 群馬 | 371 | 110 | 11 | 97.0 | 69.8 | 80.6 | 74.8 | 85.7 |
| 埼玉 | 406 | 125 | 10 | 97.5 | 68.9 | 77.5 | 72.1 | 82.3 |
| 千葉 | 851 | 231 | 15 | 98.2 | 72.7 | 83.1 | 79.5 | 86.4 |
| 東京 | 2,100 | 441 | 68 | 96.8 | 78.6 | 88.2 | 86.2 | 90.2 |
| 神奈川 | 1,019 | 268 | 26 | 97.4 | 73.3 | 83.2 | 80.0 | 86.2 |
| 新潟 | 695 | 174 | 18 | 97.4 | 74.8 | 85.8 | 81.9 | 89.3 |
| 富山 | 246 | 65 | (4-6) | 98.0 | 73.3 | 83.4 | 76.5 | 89.2 |
| 石川 | 244 | 66 | (1-3) | 99.2 | 72.8 | 82.3 | 75.5 | 88.1 |
| 福井 | 284 | 75 | (7-9) | 97.5 | 73.3 | 83.9 | 77.5 | 89.4 |
| 山梨 | 131 | 40 | (4-6) | 96.9 | 68.8 | 77.7 | 67.7 | 85.8 |
| 長野 | 492 | 108 | (4-6) | 98.8 | 77.9 | 90.4 | 85.9 | 94.4 |
| 岐阜 | 266 | 72 | (4-6) | 97.7 | 72.6 | 82.8 | 76.2 | 88.5 |
| 静岡 | 843 | 232 | 19 | 97.7 | 72.2 | 82.8 | 79.1 | 86.1 |
| 愛知 | 689 | 175 | 15 | 97.8 | 74.4 | 83.5 | 79.6 | 87.0 |
| 三重 | | | | | | | | |
| 滋賀 | 181 | 58 | 11 | 93.9 | 67.7 | 78.4 | 69.9 | 85.7 |
| 京都 | 270 | 80 | (7-9) | 97.4 | 69.9 | 80.4 | 73.6 | 86.3 |
| 大阪 | 874 | 273 | 21 | 97.6 | 68.2 | 78.1 | 74.4 | 81.5 |
| 兵庫 | 536 | 144 | (4-6) | 99.1 | 73.0 | 83.3 | 78.7 | 87.3 |
| 奈良 | 326 | 95 | (1-3) | 99.4 | 70.8 | 80.2 | 74.2 | 85.4 |
| 和歌山 | 170 | 47 | (1-3) | 98.2 | 72.1 | 82.6 | 74.0 | 89.6 |
| 鳥取 | 190 | 47 | (1-3) | 99.5 | 75.2 | 87.9 | 80.0 | 94.4 |
| 島根 | 168 | 49 | 0 | 100.0 | 70.8 | 82.1 | 73.4 | 89.4 |
| 岡山 | 614 | 155 | (7-9) | 98.9 | 74.7 | 86.4 | 82.2 | 90.1 |
| 広島 | 492 | 95 | (7-9) | 98.2 | 80.6 | 91.8 | 87.4 | 95.5 |
| 山口 | 103 | 29 | (1-3) | 99.0 | 71.8 | 83.7 | 72.3 | 92.6 |
| 徳島 | | | | | | | | |
| 香川 | 299 | 72 | (7-9) | 97.7 | 75.8 | 86.0 | 80.0 | 91.0 |
| 愛媛 | 382 | 93 | (7-9) | 98.2 | 75.4 | 85.5 | 80.2 | 90.1 |
| 高知 | 99 | 24 | 0 | 100.0 | 75.8 | 87.1 | 75.9 | 95.5 |
| 福岡 | 1,008 | 280 | 12 | 98.8 | 72.1 | 81.7 | 78.4 | 84.7 |
| 佐賀 | 78 | 21 | (1-3) | 98.7 | 72.8 | 85.0 | 71.7 | 95.0 |
| 長崎 | 396 | 86 | 14 | 96.5 | 77.8 | 89.7 | 84.6 | 94.2 |
| 熊本 | 426 | 103 | (4-6) | 98.8 | 75.7 | 87.2 | 82.2 | 91.6 |
| 大分 | 252 | 74 | 0 | 100.0 | 70.6 | 82.9 | 75.8 | 89.0 |
| 宮崎 | 123 | 25 | (1-3) | 98.4 | 79.6 | 90.0 | 80.6 | 96.9 |
| 鹿児島 | 313 | 87 | (4-6) | 98.7 | 72.1 | 82.5 | 76.4 | 87.8 |
| 沖縄 | 38 | 10 | 0 | 100.0 | 73.7 | 83.4 | 64.1 | 96.1 |

| | 集計対象者数 | 死亡者数 | 打ち切り者数 | 把握割合(%) | 実測生存率(%) | 相対生存率(%) | 95%CI low | 95%CI high |
|-----|--------|-------|--------|---------|----------|----------|-----------|------------|
| 全体 | 4,154 | 2,227 | 71 | 98.3 | 45.9 | 52.7 | 51.0 | 54.5 |
| 北海道 | 94 | 51 | (1-3) | 98.9 | 45.3 | 51.7 | 39.9 | 62.8 |
| 青森 | 32 | 22 | (1-3) | 93.8 | 30.9 | 35.2 | 18.2 | 53.6 |
| 岩手 | 59 | 28 | (1-3) | 98.3 | 52.2 | 58.8 | 43.7 | 72.1 |
| 宮城 | 70 | 33 | (1-3) | 98.6 | 52.2 | 59.9 | 45.7 | 72.5 |
| 秋田 | 42 | 18 | 0 | 100.0 | 57.1 | 65.5 | 46.9 | 80.7 |
| 山形 | 61 | 33 | 0 | 100.0 | 45.9 | 52.8 | 38.1 | 66.4 |
| 福島 | 75 | 44 | (1-3) | 98.7 | 40.6 | 47.4 | 34.3 | 60.1 |
| 茨城 | 68 | 39 | 0 | 100.0 | 42.7 | 50.6 | 36.6 | 64.1 |
| 栃木 | 73 | 33 | 0 | 100.0 | 54.8 | 62.9 | 49.0 | 75.0 |
| 群馬 | 89 | 48 | (1-3) | 97.8 | 45.5 | 52.2 | 40.0 | 63.7 |
| 埼玉 | 103 | 64 | (1-3) | 99.0 | 37.8 | 43.8 | 33.0 | 54.5 |
| 千葉 | 236 | 115 | 0 | 100.0 | 51.3 | 58.1 | 50.7 | 65.1 |
| 東京 | 426 | 224 | 12 | 97.2 | 46.4 | 52.7 | 47.1 | 58.0 |
| 神奈川 | 234 | 129 | (1-3) | 99.1 | 44.5 | 49.4 | 42.2 | 56.4 |
| 新潟 | 137 | 65 | (1-3) | 99.3 | 52.5 | 61.0 | 50.9 | 70.3 |
| 富山 | 54 | 24 | 0 | 100.0 | 55.6 | 64.6 | 48.1 | 78.6 |
| 石川 | 44 | 19 | 0 | 100.0 | 56.8 | 65.9 | 47.6 | 81.1 |
| 福井 | 48 | 35 | 0 | 100.0 | 27.1 | 32.4 | 18.6 | 47.9 |
| 山梨 | 36 | 15 | (1-3) | 97.2 | 57.3 | 65.4 | 45.0 | 81.7 |
| 長野 | 76 | 41 | (1-3) | 98.7 | 45.9 | 53.2 | 39.9 | 65.6 |
| 岐阜 | 70 | 36 | (1-3) | 95.7 | 46.9 | 55.0 | 40.6 | 68.2 |
| 静岡 | 194 | 107 | (1-3) | 99.0 | 44.4 | 50.2 | 42.1 | 57.9 |
| 愛知 | 200 | 115 | (4-6) | 97.5 | 42.2 | 48.6 | 40.6 | 56.3 |
| 三重 | | | | | | | | |
| 滋賀 | 49 | 28 | (1-3) | 95.9 | 42.8 | 51.2 | 34.5 | 67.0 |
| 京都 | 61 | 31 | (1-3) | 96.7 | 48.2 | 53.4 | 38.9 | 66.6 |
| 大阪 | 227 | 129 | (1-3) | 98.7 | 42.8 | 49.4 | 41.9 | 56.8 |
| 兵庫 | 125 | 60 | (7-9) | 93.6 | 51.1 | 59.0 | 48.4 | 68.8 |
| 奈良 | 89 | 49 | (1-3) | 98.9 | 44.5 | 50.6 | 38.6 | 61.9 |
| 和歌山 | 45 | 22 | 0 | 100.0 | 51.1 | 58.4 | 40.9 | 73.7 |
| 鳥取 | 35 | 19 | 0 | 100.0 | 45.7 | 53.7 | 34.0 | 71.7 |
| 島根 | 26 | 12 | (1-3) | | | | | |
| 岡山 | 110 | 66 | (1-3) | 98.2 | 39.3 | 46.0 | 35.3 | 56.6 |
| 広島 | 81 | 34 | (4-6) | 93.8 | 56.9 | 65.3 | 51.9 | 76.9 |
| 山口 | 20 | (7-9) | 0 | | | | | |
| 徳島 | | | | | | | | |
| 香川 | 65 | 41 | (1-3) | 98.5 | 36.1 | 40.8 | 27.8 | 53.9 |
| 愛媛 | 91 | 47 | (4-6) | 95.6 | 46.7 | 53.8 | 41.5 | 65.3 |
| 高知 | 22 | 15 | 0 | | | | | |
| 福岡 | 223 | 126 | (1-3) | 99.1 | 43.0 | 49.5 | 41.9 | 56.9 |
| 佐賀 | 18 | (7-9) | 0 | | | | | |
| 長崎 | 85 | 39 | (1-3) | 97.6 | 54.1 | 62.7 | 49.8 | 74.2 |
| 熊本 | 74 | 47 | 0 | 100.0 | 36.5 | 42.4 | 29.9 | 55.0 |
| 大分 | 53 | 30 | (1-3) | 98.1 | 43.4 | 50.4 | 34.7 | 65.2 |
| 宮崎 | 28 | 19 | 0 | | | | | |
| 鹿児島 | 60 | 34 | 0 | 100.0 | 43.3 | 50.7 | 35.9 | 64.8 |
| 沖縄 | 13 | 10 | 0 | | | | | |

| | 集計対象 者数 | 死亡者数 | 打ち切り者 数 | 把握割合 (%) | 実測生存 率(%) | 相対生存 率(%) | 95%CI low | 95%CI high |
|-----|------------|-------|------------|-------------|--------------|--------------|-----------|------------|
| 全体 | 8,105 | 6,063 | 120 | 98.5 | 24.5 | 27.5 | 26.4 | 28.5 |
| 北海道 | 215 | 177 | (4-6) | 97.7 | 16.5 | 19.0 | 13.6 | 25.2 |
| 青森 | 72 | 54 | (1-3) | 98.6 | 24.9 | 27.4 | 17.2 | 38.9 |
| 岩手 | 130 | 102 | (1-3) | 99.2 | 21.5 | 23.9 | 16.6 | 32.1 |
| 宮城 | 139 | 97 | (1-3) | 97.8 | 29.3 | 32.7 | 24.5 | 41.3 |
| 秋田 | 129 | 106 | (1-3) | 99.2 | 17.3 | 19.6 | 12.8 | 27.6 |
| 山形 | 99 | 80 | 0 | 100.0 | 19.2 | 21.7 | 13.8 | 31.1 |
| 福島 | 136 | 118 | (1-3) | 99.3 | 13.2 | 15.1 | 9.3 | 22.3 |
| 茨城 | 112 | 87 | 0 | 100.0 | 22.3 | 25.3 | 17.2 | 34.4 |
| 栃木 | 143 | 108 | 0 | 100.0 | 24.5 | 26.9 | 19.6 | 34.9 |
| 群馬 | 182 | 142 | (4-6) | 97.8 | 20.5 | 23.1 | 16.8 | 30.1 |
| 埼玉 | 274 | 209 | (4-6) | 98.2 | 23.0 | 25.9 | 20.5 | 31.7 |
| 千葉 | 486 | 357 | (4-6) | 99.2 | 26.1 | 28.8 | 24.6 | 33.2 |
| 東京 | 889 | 626 | 31 | 96.5 | 27.7 | 30.8 | 27.5 | 34.1 |
| 神奈川 | 462 | 350 | (4-6) | 98.9 | 24.1 | 26.5 | 22.3 | 30.9 |
| 新潟 | 189 | 139 | (4-6) | 97.9 | 26.2 | 29.4 | 22.6 | 36.7 |
| 富山 | 95 | 71 | 0 | 100.0 | 25.3 | 29.4 | 19.8 | 39.9 |
| 石川 | 76 | 59 | (1-3) | 97.4 | 20.6 | 23.1 | 13.7 | 34.1 |
| 福井 | 89 | 68 | (1-3) | 98.9 | 22.8 | 26.3 | 16.9 | 36.9 |
| 山梨 | 47 | 31 | (1-3) | 93.6 | 30.2 | 34.8 | 20.1 | 50.6 |
| 長野 | 128 | 97 | (1-3) | 99.2 | 23.7 | 26.6 | 18.8 | 35.3 |
| 岐阜 | 142 | 114 | 0 | 100.0 | 19.7 | 22.1 | 15.3 | 29.8 |
| 静岡 | 379 | 290 | (1-3) | 99.5 | 23.2 | 26.2 | 21.6 | 31.2 |
| 愛知 | 389 | 289 | 10 | 97.4 | 24.6 | 27.4 | 22.7 | 32.3 |
| 三重 | | | | | | | | |
| 滋賀 | 96 | 70 | (1-3) | 97.9 | 25.8 | 30.3 | 20.5 | 41.0 |
| 京都 | 131 | 93 | (1-3) | 97.7 | 28.6 | 32.5 | 24.0 | 41.5 |
| 大阪 | 473 | 358 | (7-9) | 98.1 | 22.9 | 25.4 | 21.3 | 29.7 |
| 兵庫 | 256 | 178 | (7-9) | 97.3 | 29.6 | 33.2 | 27.0 | 39.6 |
| 奈良 | 129 | 98 | (1-3) | 99.2 | 23.5 | 26.6 | 18.8 | 35.3 |
| 和歌山 | 77 | 54 | 0 | 100.0 | 29.9 | 34.1 | 23.0 | 45.9 |
| 鳥取 | 83 | 66 | (1-3) | 98.8 | 19.9 | 22.5 | 13.7 | 33.0 |
| 島根 | 65 | 50 | 0 | 100.0 | 23.1 | 26.2 | 15.6 | 38.4 |
| 岡山 | 195 | 134 | (1-3) | 99.0 | 30.6 | 34.4 | 27.3 | 41.8 |
| 広島 | 146 | 98 | (1-3) | 99.3 | 32.5 | 35.5 | 27.3 | 43.8 |
| 山口 | 49 | 43 | 0 | 100.0 | 12.2 | 13.7 | 5.6 | 25.7 |
| 徳島 | | | | | | | | |
| 香川 | 104 | 84 | 0 | 100.0 | 19.2 | 21.4 | 13.7 | 30.4 |
| 愛媛 | 136 | 106 | 0 | 100.0 | 22.1 | 24.9 | 17.6 | 33.2 |
| 高知 | 45 | 34 | (1-3) | 97.8 | 23.9 | 27.2 | 14.4 | 42.3 |
| 福岡 | 379 | 263 | (4-6) | 98.7 | 30.1 | 33.3 | 28.3 | 38.5 |
| 佐賀 | 52 | 43 | 0 | 100.0 | 17.3 | 20.0 | 9.9 | 33.1 |
| 長崎 | 139 | 103 | (1-3) | 98.6 | 25.6 | 28.6 | 20.8 | 36.9 |
| 熊本 | 146 | 113 | (1-3) | 99.3 | 22.5 | 25.7 | 18.4 | 33.8 |
| 大分 | 113 | 84 | (1-3) | 99.1 | 25.6 | 28.7 | 20.2 | 38.0 |
| 宮崎 | 66 | 44 | 0 | 100.0 | 33.3 | 38.5 | 25.8 | 51.7 |
| 鹿児島 | 118 | 88 | 0 | 100.0 | 25.4 | 28.3 | 20.0 | 37.3 |
| 沖縄 | 32 | 29 | 0 | 100.0 | 9.4 | 11.7 | 3.0 | 27.8 |

| | 集計対象者数 | 死亡者数 | 打ち切り者数 | 把握割合(%) | 実測生存率(%) | 相対生存率(%) | 95%CI low | 95%CI high |
|-----|--------|--------|--------|---------|----------|----------|-----------|------------|
| 全体 | 14,300 | 13,190 | 207 | 98.6 | 6.6 | 7.3 | 6.9 | 7.8 |
| 北海道 | 356 | 340 | (1-3) | 99.4 | 4.1 | 4.5 | 2.6 | 7.2 |
| 青森 | 145 | 132 | (1-3) | 98.6 | 8.9 | 9.7 | 5.4 | 15.5 |
| 岩手 | 221 | 206 | (1-3) | 98.6 | 5.6 | 6.3 | 3.5 | 10.4 |
| 宮城 | 241 | 218 | (4-6) | 98.3 | 8.6 | 9.6 | 6.1 | 14.2 |
| 秋田 | 208 | 200 | 0 | 100.0 | 3.9 | 4.4 | 2.1 | 8.1 |
| 山形 | 192 | 185 | 0 | 100.0 | 3.7 | 4.3 | 1.9 | 8.2 |
| 福島 | 237 | 223 | (1-3) | 98.7 | 4.8 | 5.3 | 2.8 | 9.0 |
| 茨城 | 209 | 192 | (1-3) | 99.5 | 7.7 | 8.7 | 5.2 | 13.3 |
| 栃木 | 265 | 254 | (1-3) | 99.2 | 3.7 | 4.1 | 2.1 | 7.2 |
| 群馬 | 338 | 311 | (4-6) | 98.5 | 6.7 | 7.5 | 4.8 | 10.8 |
| 埼玉 | 566 | 531 | (7-9) | 98.8 | 5.2 | 5.7 | 3.9 | 8.0 |
| 千葉 | 776 | 719 | (7-9) | 99.0 | 6.6 | 7.2 | 5.4 | 9.3 |
| 東京 | 1,344 | 1,199 | 41 | 96.9 | 8.3 | 9.0 | 7.5 | 10.8 |
| 神奈川 | 833 | 773 | (7-9) | 99.0 | 6.4 | 7.1 | 5.4 | 9.1 |
| 新潟 | 323 | 306 | (1-3) | 99.7 | 5.0 | 5.6 | 3.3 | 8.7 |
| 富山 | 214 | 199 | (4-6) | 97.7 | 5.3 | 6.0 | 3.2 | 10.1 |
| 石川 | 158 | 147 | (1-3) | 98.7 | 5.9 | 6.7 | 3.3 | 11.8 |
| 福井 | 157 | 154 | 0 | 100.0 | 1.9 | 2.2 | 0.6 | 5.9 |
| 山梨 | 98 | 89 | (4-6) | 95.9 | 5.5 | 6.1 | 2.3 | 12.8 |
| 長野 | 284 | 252 | (4-6) | 98.6 | 10.1 | 11.6 | 8.0 | 16.1 |
| 岐阜 | 277 | 246 | (7-9) | 97.1 | 8.7 | 10.0 | 6.5 | 14.3 |
| 静岡 | 617 | 572 | (1-3) | 99.5 | 6.9 | 7.6 | 5.6 | 10.0 |
| 愛知 | 733 | 675 | (4-6) | 99.3 | 7.4 | 8.3 | 6.3 | 10.5 |
| 三重 | | | | | | | | |
| 滋賀 | 193 | 185 | 0 | 100.0 | 4.2 | 4.7 | 2.2 | 8.6 |
| 京都 | 283 | 254 | 13 | 95.4 | 6.6 | 7.3 | 4.5 | 11.2 |
| 大阪 | 893 | 810 | 25 | 97.2 | 7.0 | 7.7 | 6.0 | 9.8 |
| 兵庫 | 444 | 397 | 11 | 97.5 | 8.9 | 9.8 | 7.1 | 13.0 |
| 奈良 | 233 | 211 | (4-6) | 97.4 | 7.4 | 8.4 | 5.0 | 12.9 |
| 和歌山 | 131 | 119 | (4-6) | 96.2 | 6.3 | 7.0 | 3.2 | 13.0 |
| 鳥取 | 127 | 120 | (1-3) | 99.2 | 4.9 | 5.4 | 2.2 | 10.8 |
| 島根 | 151 | 140 | (1-3) | 99.3 | 6.7 | 7.7 | 3.9 | 13.2 |
| 岡山 | 335 | 309 | (4-6) | 98.8 | 6.7 | 7.6 | 4.9 | 11.0 |
| 広島 | 327 | 302 | (7-9) | 97.6 | 5.5 | 6.1 | 3.7 | 9.3 |
| 山口 | 126 | 119 | (1-3) | 99.2 | 4.8 | 5.4 | 2.2 | 10.8 |
| 徳島 | | | | | | | | |
| 香川 | 171 | 161 | (1-3) | 99.4 | 5.3 | 6.0 | 3.0 | 10.6 |
| 愛媛 | 239 | 227 | (1-3) | 99.2 | 4.3 | 4.6 | 2.4 | 8.0 |
| 高知 | 81 | 79 | 0 | 100.0 | 2.5 | 2.8 | 0.5 | 8.6 |
| 福岡 | 669 | 611 | (1-3) | 99.6 | 8.3 | 9.1 | 7.0 | 11.6 |
| 佐賀 | 75 | 72 | (1-3) | 98.7 | 2.7 | 3.1 | 0.6 | 9.7 |
| 長崎 | 215 | 204 | 0 | 100.0 | 5.1 | 5.7 | 3.0 | 9.6 |
| 熊本 | 209 | 191 | (1-3) | 99.0 | 7.8 | 9.0 | 5.4 | 13.8 |
| 大分 | 151 | 137 | (1-3) | 99.3 | 8.7 | 10.2 | 5.7 | 16.2 |
| 宮崎 | 71 | 64 | 0 | 100.0 | 9.9 | 10.7 | 4.7 | 19.6 |
| 鹿児島 | 195 | 175 | (1-3) | 99.0 | 9.4 | 10.5 | 6.5 | 15.6 |
| 沖縄 | 87 | 84 | 0 | 100.0 | 3.5 | 4.0 | 1.1 | 10.2 |

| | 男性 | (%) | 女性 | (%) | 全体 | (%) |
|-----|--------|------|--------|------|--------|-------|
| 全体 | 30,681 | 67.0 | 15,092 | 33.0 | 45,773 | 100.0 |
| 北海道 | 739 | 66.0 | 381 | 34.0 | 1,120 | 100.0 |
| 青森 | 257 | 63.3 | 149 | 36.7 | 406 | 100.0 |
| 岩手 | 419 | 67.4 | 203 | 32.6 | 622 | 100.0 |
| 宮城 | 490 | 65.0 | 264 | 35.0 | 754 | 100.0 |
| 秋田 | 440 | 69.8 | 190 | 30.2 | 630 | 100.0 |
| 山形 | 399 | 66.3 | 203 | 33.7 | 602 | 100.0 |
| 福島 | 530 | 70.4 | 223 | 29.6 | 753 | 100.0 |
| 茨城 | 497 | 70.0 | 213 | 30.0 | 710 | 100.0 |
| 栃木 | 583 | 69.7 | 254 | 30.3 | 837 | 100.0 |
| 群馬 | 697 | 69.7 | 303 | 30.3 | 1,000 | 100.0 |
| 埼玉 | 984 | 71.4 | 394 | 28.6 | 1,378 | 100.0 |
| 千葉 | 1,680 | 69.9 | 724 | 30.1 | 2,404 | 100.0 |
| 東京 | 3,055 | 63.4 | 1,766 | 36.6 | 4,821 | 100.0 |
| 神奈川 | 1,739 | 67.5 | 839 | 32.5 | 2,578 | 100.0 |
| 新潟 | 925 | 68.1 | 434 | 31.9 | 1,359 | 100.0 |
| 富山 | 427 | 68.8 | 194 | 31.2 | 621 | 100.0 |
| 石川 | 319 | 60.5 | 208 | 39.5 | 527 | 100.0 |
| 福井 | 377 | 64.3 | 209 | 35.7 | 586 | 100.0 |
| 山梨 | 224 | 71.3 | 90 | 28.7 | 314 | 100.0 |
| 長野 | 669 | 66.6 | 336 | 33.4 | 1,005 | 100.0 |
| 岐阜 | 546 | 71.0 | 223 | 29.0 | 769 | 100.0 |
| 静岡 | 1,434 | 69.5 | 628 | 30.5 | 2,062 | 100.0 |
| 愛知 | 1,392 | 67.9 | 658 | 32.1 | 2,050 | 100.0 |
| 三重 | | | | | | |
| 滋賀 | 366 | 69.4 | 161 | 30.6 | 527 | 100.0 |
| 京都 | 516 | 67.8 | 245 | 32.2 | 761 | 100.0 |
| 大阪 | 1,675 | 67.1 | 823 | 32.9 | 2,498 | 100.0 |
| 兵庫 | 972 | 70.5 | 406 | 29.5 | 1,378 | 100.0 |
| 奈良 | 527 | 66.3 | 268 | 33.7 | 795 | 100.0 |
| 和歌山 | 285 | 66.7 | 142 | 33.3 | 427 | 100.0 |
| 鳥取 | 295 | 66.9 | 146 | 33.1 | 441 | 100.0 |
| 島根 | 278 | 67.5 | 134 | 32.5 | 412 | 100.0 |
| 岡山 | 849 | 67.2 | 414 | 32.8 | 1,263 | 100.0 |
| 広島 | 699 | 66.6 | 351 | 33.4 | 1,050 | 100.0 |
| 山口 | 200 | 67.1 | 98 | 32.9 | 298 | 100.0 |
| 徳島 | | | | | | |
| 香川 | 440 | 68.2 | 205 | 31.8 | 645 | 100.0 |
| 愛媛 | 554 | 65.2 | 296 | 34.8 | 850 | 100.0 |
| 高知 | 165 | 66.5 | 83 | 33.5 | 248 | 100.0 |
| 福岡 | 1,444 | 62.9 | 853 | 37.1 | 2,297 | 100.0 |
| 佐賀 | 149 | 66.8 | 74 | 33.2 | 223 | 100.0 |
| 長崎 | 563 | 66.4 | 285 | 33.6 | 848 | 100.0 |
| 熊本 | 559 | 64.7 | 305 | 35.3 | 864 | 100.0 |
| 大分 | 377 | 65.1 | 202 | 34.9 | 579 | 100.0 |
| 宮崎 | 187 | 63.6 | 107 | 36.4 | 294 | 100.0 |
| 鹿児島 | 439 | 63.3 | 254 | 36.7 | 693 | 100.0 |
| 沖縄 | 116 | 66 | 59 | 34 | 175 | 100.0 |

| | 50歳未満 | (%) | 50歳代 | (%) | 60歳代 | (%) | 70歳代 | (%) | 80歳以上 | (%) | 全体 | (%) |
|-----|-------|-----|-------|------|--------|------|--------|------|-------|------|--------|-------|
| 全体 | 1,529 | 3.3 | 4,249 | 9.3 | 14,291 | 31.2 | 17,047 | 37.2 | 8,657 | 18.9 | 45,773 | 100.0 |
| 北海道 | 30 | 2.7 | 107 | 9.6 | 311 | 27.8 | 452 | 40.4 | 220 | 19.6 | 1,120 | 100.0 |
| 青森 | 16 | 3.9 | 45 | 11.1 | 139 | 34.2 | 146 | 36.0 | 60 | 14.8 | 406 | 100.0 |
| 岩手 | 17 | 2.7 | 63 | 10.1 | 183 | 29.4 | 239 | 38.4 | 120 | 19.3 | 622 | 100.0 |
| 宮城 | 21 | 2.8 | 77 | 10.2 | 256 | 34.0 | 251 | 33.3 | 149 | 19.8 | 754 | 100.0 |
| 秋田 | 14 | 2.2 | 48 | 7.6 | 186 | 29.5 | 250 | 39.7 | 132 | 21.0 | 630 | 100.0 |
| 山形 | 11 | 1.8 | 51 | 8.5 | 162 | 26.9 | 230 | 38.2 | 148 | 24.6 | 602 | 100.0 |
| 福島 | 20 | 2.7 | 56 | 7.4 | 236 | 31.3 | 256 | 34.0 | 185 | 24.6 | 753 | 100.0 |
| 茨城 | 21 | 3.0 | 65 | 9.2 | 254 | 35.8 | 239 | 33.7 | 131 | 18.5 | 710 | 100.0 |
| 栃木 | 26 | 3.1 | 68 | 8.1 | 295 | 35.2 | 331 | 39.5 | 117 | 14.0 | 837 | 100.0 |
| 群馬 | 31 | 3.1 | 76 | 7.6 | 294 | 29.4 | 382 | 38.2 | 217 | 21.7 | 1,000 | 100.0 |
| 埼玉 | 34 | 2.5 | 111 | 8.1 | 446 | 32.4 | 549 | 39.8 | 238 | 17.3 | 1,378 | 100.0 |
| 千葉 | 89 | 3.7 | 226 | 9.4 | 844 | 35.1 | 934 | 38.9 | 311 | 12.9 | 2,404 | 100.0 |
| 東京 | 252 | 5.2 | 521 | 10.8 | 1,576 | 32.7 | 1,767 | 36.7 | 705 | 14.6 | 4,821 | 100.0 |
| 神奈川 | 103 | 4.0 | 225 | 8.7 | 841 | 32.6 | 1,022 | 39.6 | 387 | 15.0 | 2,578 | 100.0 |
| 新潟 | 33 | 2.4 | 122 | 9.0 | 385 | 28.3 | 533 | 39.2 | 286 | 21.0 | 1,359 | 100.0 |
| 富山 | 22 | 3.5 | 43 | 6.9 | 183 | 29.5 | 210 | 33.8 | 163 | 26.2 | 621 | 100.0 |
| 石川 | 19 | 3.6 | 39 | 7.4 | 169 | 32.1 | 196 | 37.2 | 104 | 19.7 | 527 | 100.0 |
| 福井 | 16 | 2.7 | 49 | 8.4 | 176 | 30.0 | 187 | 31.9 | 158 | 27.0 | 586 | 100.0 |
| 山梨 | 16 | 5.1 | 36 | 11.5 | 99 | 31.5 | 99 | 31.5 | 64 | 20.4 | 314 | 100.0 |
| 長野 | 26 | 2.6 | 76 | 7.6 | 296 | 29.5 | 355 | 35.3 | 252 | 25.1 | 1,005 | 100.0 |
| 岐阜 | 17 | 2.2 | 64 | 8.3 | 233 | 30.3 | 291 | 37.8 | 164 | 21.3 | 769 | 100.0 |
| 静岡 | 60 | 2.9 | 183 | 8.9 | 658 | 31.9 | 724 | 35.1 | 437 | 21.2 | 2,062 | 100.0 |
| 愛知 | 78 | 3.8 | 221 | 10.8 | 632 | 30.8 | 766 | 37.4 | 353 | 17.2 | 2,050 | 100.0 |
| 三重 | | | | | | | | | | | | |
| 滋賀 | 12 | 2.3 | 46 | 8.7 | 154 | 29.2 | 170 | 32.3 | 145 | 27.5 | 527 | 100.0 |
| 京都 | 17 | 2.2 | 67 | 8.8 | 251 | 33.0 | 262 | 34.4 | 164 | 21.6 | 761 | 100.0 |
| 大阪 | 76 | 3.0 | 216 | 8.6 | 785 | 31.4 | 983 | 39.4 | 438 | 17.5 | 2,498 | 100.0 |
| 兵庫 | 50 | 3.6 | 134 | 9.7 | 446 | 32.4 | 503 | 36.5 | 245 | 17.8 | 1,378 | 100.0 |
| 奈良 | 24 | 3.0 | 73 | 9.2 | 215 | 27.0 | 347 | 43.6 | 136 | 17.1 | 795 | 100.0 |
| 和歌山 | 14 | 3.3 | 39 | 9.1 | 130 | 30.4 | 164 | 38.4 | 80 | 18.7 | 427 | 100.0 |
| 鳥取 | 15 | 3.4 | 48 | 10.9 | 117 | 26.5 | 153 | 34.7 | 108 | 24.5 | 441 | 100.0 |
| 島根 | 13 | 3.2 | 40 | 9.7 | 100 | 24.3 | 141 | 34.2 | 118 | 28.6 | 412 | 100.0 |
| 岡山 | 36 | 2.9 | 102 | 8.1 | 381 | 30.2 | 482 | 38.2 | 262 | 20.7 | 1,263 | 100.0 |
| 広島 | 48 | 4.6 | 102 | 9.7 | 361 | 34.4 | 365 | 34.8 | 174 | 16.6 | 1,050 | 100.0 |
| 山口 | (4-6) | | 24 | 8.1 | 82 | 27.5 | 118 | 39.6 | 70 | 23.5 | 298 | 100.0 |
| 徳島 | | | | | | | | | | | | |
| 香川 | 21 | 3.3 | 55 | 8.5 | 185 | 28.7 | 260 | 40.3 | 124 | 19.2 | 645 | 100.0 |
| 愛媛 | 24 | 2.8 | 84 | 9.9 | 274 | 32.2 | 308 | 36.2 | 160 | 18.8 | 850 | 100.0 |
| 高知 | (7-9) | | 21 | 8.5 | 82 | 33.1 | 84 | 33.9 | 54 | 21.8 | 248 | 100.0 |
| 福岡 | 87 | 3.8 | 233 | 10.1 | 750 | 32.7 | 850 | 37.0 | 377 | 16.4 | 2,297 | 100.0 |
| 佐賀 | (4-6) | | 15 | 6.7 | 67 | 30.0 | 76 | 34.1 | 60 | 26.9 | 223 | 100.0 |
| 長崎 | 22 | 2.6 | 94 | 11.1 | 236 | 27.8 | 341 | 40.2 | 155 | 18.3 | 848 | 100.0 |
| 熊本 | 16 | 1.9 | 98 | 11.3 | 210 | 24.3 | 324 | 37.5 | 216 | 25.0 | 864 | 100.0 |
| 大分 | 18 | 3.1 | 44 | 7.6 | 170 | 29.4 | 226 | 39.0 | 121 | 20.9 | 579 | 100.0 |
| 宮崎 | (7-9) | | 32 | 10.9 | 94 | 32.0 | 94 | 32.0 | 66 | 22.4 | 294 | 100.0 |
| 鹿児島 | 24 | 3.5 | 74 | 10.7 | 223 | 32.2 | 222 | 32.0 | 150 | 21.6 | 693 | 100.0 |
| 沖縄 | (7-9) | | 15 | 8.6 | 38 | 21.7 | 62 | 35.4 | 52 | 29.7 | 175 | 100.0 |

| | I期 | (%) | II期 | (%) | III期 | (%) | IV期 | (%) | 不詳 | (%) | 全体 | (%) |
|-----|--------|------|-------|------|-------|------|--------|------|-------|-----|--------|-------|
| 全体 | 18,575 | 40.6 | 4,154 | 9.1 | 8,105 | 17.7 | 14,300 | 31.2 | 639 | 1.4 | 45,773 | 100.0 |
| 北海道 | 434 | 38.8 | 94 | 8.4 | 215 | 19.2 | 356 | 31.8 | 21 | 1.9 | 1,120 | 100.0 |
| 青森 | 157 | 38.7 | 32 | 7.9 | 72 | 17.7 | 145 | 35.7 | 0 | 0.0 | 406 | 100.0 |
| 岩手 | 196 | 31.5 | 59 | 9.5 | 130 | 20.9 | 221 | 35.5 | 16 | 2.6 | 622 | 100.0 |
| 宮城 | 287 | 38.1 | 70 | 9.3 | 139 | 18.4 | 241 | 32.0 | 17 | 2.3 | 754 | 100.0 |
| 秋田 | 240 | 38.1 | 42 | 6.7 | 129 | 20.5 | 208 | 33.0 | 11 | 1.7 | 630 | 100.0 |
| 山形 | 246 | 40.9 | 61 | 10.1 | 99 | 16.4 | 192 | 31.9 | (4-6) | | 602 | 100.0 |
| 福島 | 296 | 39.3 | 75 | 10.0 | 136 | 18.1 | 237 | 31.5 | (7-9) | | 753 | 100.0 |
| 茨城 | 310 | 43.7 | 68 | 9.6 | 112 | 15.8 | 209 | 29.4 | 11 | 1.5 | 710 | 100.0 |
| 栃木 | 347 | 41.5 | 73 | 8.7 | 143 | 17.1 | 265 | 31.7 | (7-9) | | 837 | 100.0 |
| 群馬 | 371 | 37.1 | 89 | 8.9 | 182 | 18.2 | 338 | 33.8 | 20 | 2.0 | 1,000 | 100.0 |
| 埼玉 | 406 | 29.5 | 103 | 7.5 | 274 | 19.9 | 566 | 41.1 | 29 | 2.1 | 1,378 | 100.0 |
| 千葉 | 851 | 35.4 | 236 | 9.8 | 486 | 20.2 | 776 | 32.3 | 55 | 2.3 | 2,404 | 100.0 |
| 東京 | 2,100 | 43.6 | 426 | 8.8 | 889 | 18.4 | 1,344 | 27.9 | 62 | 1.3 | 4,821 | 100.0 |
| 神奈川 | 1,019 | 39.5 | 234 | 9.1 | 462 | 17.9 | 833 | 32.3 | 30 | 1.2 | 2,578 | 100.0 |
| 新潟 | 695 | 51.1 | 137 | 10.1 | 189 | 13.9 | 323 | 23.8 | 15 | 1.1 | 1,359 | 100.0 |
| 富山 | 246 | 39.6 | 54 | 8.7 | 95 | 15.3 | 214 | 34.5 | 12 | 1.9 | 621 | 100.0 |
| 石川 | 244 | 46.3 | 44 | 8.3 | 76 | 14.4 | 158 | 30.0 | (4-6) | | 527 | 100.0 |
| 福井 | 284 | 48.5 | 48 | 8.2 | 89 | 15.2 | 157 | 26.8 | (7-9) | | 586 | 100.0 |
| 山梨 | 131 | 41.7 | 36 | 11.5 | 47 | 15.0 | 98 | 31.2 | (1-3) | | 314 | 100.0 |
| 長野 | 492 | 49.0 | 76 | 7.6 | 128 | 12.7 | 284 | 28.3 | 25 | 2.5 | 1,005 | 100.0 |
| 岐阜 | 266 | 34.6 | 70 | 9.1 | 142 | 18.5 | 277 | 36.0 | 14 | 1.8 | 769 | 100.0 |
| 静岡 | 843 | 40.9 | 194 | 9.4 | 379 | 18.4 | 617 | 29.9 | 29 | 1.4 | 2,062 | 100.0 |
| 愛知 | 689 | 33.6 | 200 | 9.8 | 389 | 19.0 | 733 | 35.8 | 39 | 1.9 | 2,050 | 100.0 |
| 三重 | | | | | | | | | | | | |
| 滋賀 | 181 | 34.3 | 49 | 9.3 | 96 | 18.2 | 193 | 36.6 | (7-9) | | 527 | 100.0 |
| 京都 | 270 | 35.5 | 61 | 8.0 | 131 | 17.2 | 283 | 37.2 | 16 | 2.1 | 761 | 100.0 |
| 大阪 | 874 | 35.0 | 227 | 9.1 | 473 | 18.9 | 893 | 35.7 | 31 | 1.2 | 2,498 | 100.0 |
| 兵庫 | 536 | 38.9 | 125 | 9.1 | 256 | 18.6 | 444 | 32.2 | 17 | 1.2 | 1,378 | 100.0 |
| 奈良 | 326 | 41.0 | 89 | 11.2 | 129 | 16.2 | 233 | 29.3 | 18 | 2.3 | 795 | 100.0 |
| 和歌山 | 170 | 39.8 | 45 | 10.5 | 77 | 18.0 | 131 | 30.7 | (4-6) | | 427 | 100.0 |
| 鳥取 | 190 | 43.1 | 35 | 7.9 | 83 | 18.8 | 127 | 28.8 | (4-6) | | 441 | 100.0 |
| 島根 | 168 | 40.8 | 26 | 6.3 | 65 | 15.8 | 151 | 36.7 | (1-3) | | 412 | 100.0 |
| 岡山 | 614 | 48.6 | 110 | 8.7 | 195 | 15.4 | 335 | 26.5 | (7-9) | | 1,263 | 100.0 |
| 広島 | 492 | 46.9 | 81 | 7.7 | 146 | 13.9 | 327 | 31.1 | (4-6) | | 1,050 | 100.0 |
| 山口 | 103 | 34.6 | 20 | 6.7 | 49 | 16.4 | 126 | 42.3 | 0 | 0.0 | 298 | 100.0 |
| 徳島 | | | | | | | | | | | | |
| 香川 | 299 | 46.4 | 65 | 10.1 | 104 | 16.1 | 171 | 26.5 | (4-6) | | 645 | 100.0 |
| 愛媛 | 382 | 44.9 | 91 | 10.7 | 136 | 16.0 | 239 | 28.1 | (1-3) | | 850 | 100.0 |
| 高知 | 99 | 39.9 | 22 | 8.9 | 45 | 18.1 | 81 | 32.7 | (1-3) | | 248 | 100.0 |
| 福岡 | 1,008 | 43.9 | 223 | 9.7 | 379 | 16.5 | 669 | 29.1 | 18 | 0.8 | 2,297 | 100.0 |
| 佐賀 | 78 | 35.0 | 18 | 8.1 | 52 | 23.3 | 75 | 33.6 | 0 | 0.0 | 223 | 100.0 |
| 長崎 | 396 | 46.7 | 85 | 10.0 | 139 | 16.4 | 215 | 25.4 | 13 | 1.5 | 848 | 100.0 |
| 熊本 | 426 | 49.3 | 74 | 8.6 | 146 | 16.9 | 209 | 24.2 | (7-9) | | 864 | 100.0 |
| 大分 | 252 | 43.5 | 53 | 9.2 | 113 | 19.5 | 151 | 26.1 | 10 | 1.7 | 579 | 100.0 |
| 宮崎 | 123 | 41.8 | 28 | 9.5 | 66 | 22.4 | 71 | 24.1 | (4-6) | | 294 | 100.0 |
| 鹿児島 | 313 | 45.2 | 60 | 8.7 | 118 | 17.0 | 195 | 28.1 | (7-9) | | 693 | 100.0 |
| 沖縄 | 38 | 21.7 | 13 | 7.4 | 32 | 18.3 | 87 | 49.7 | (4-6) | | 175 | 100.0 |

| | 無 (%) | | 有 (%) | | 原発巣・ | | | | | | 全体 (%) | |
|-----|--------|------|--------|------|----------|-----------|----------------|-----|-------|-----|--------|-------|
| | | | | | 治癒切除 (%) | 非治癒切除 (%) | 治癒/非治癒の別不詳 (%) | | | | | |
| 全体 | 23,751 | 51.9 | 22,022 | 48.1 | 20,947 | 45.8 | 784 | 1.7 | 291 | 0.6 | 45,773 | 100.0 |
| 北海道 | 598 | 53.4 | 522 | 46.6 | 494 | 44.1 | 27 | 2.4 | (1-3) | | 1,120 | 100.0 |
| 青森 | 230 | 56.7 | 176 | 43.3 | 169 | 41.6 | (7-9) | | 0 | 0.0 | 406 | 100.0 |
| 岩手 | 377 | 60.6 | 245 | 39.4 | 227 | 36.5 | 17 | 2.7 | (1-3) | | 622 | 100.0 |
| 宮城 | 426 | 56.5 | 328 | 43.5 | 313 | 41.5 | 12 | 1.6 | (1-3) | | 754 | 100.0 |
| 秋田 | 354 | 56.2 | 276 | 43.8 | 268 | 42.5 | (4-6) | | (1-3) | | 630 | 100.0 |
| 山形 | 327 | 54.3 | 275 | 45.7 | 266 | 44.2 | (4-6) | | (1-3) | | 602 | 100.0 |
| 福島 | 434 | 57.6 | 319 | 42.4 | 302 | 40.1 | 10 | 1.3 | (7-9) | | 753 | 100.0 |
| 茨城 | 362 | 51.0 | 348 | 49.0 | 331 | 46.6 | 14 | 2.0 | (1-3) | | 710 | 100.0 |
| 栃木 | 378 | 45.2 | 459 | 54.8 | 402 | 48.0 | 22 | 2.6 | 35 | 4.2 | 837 | 100.0 |
| 群馬 | 581 | 58.1 | 419 | 41.9 | 379 | 37.9 | 36 | 3.6 | (4-6) | | 1,000 | 100.0 |
| 埼玉 | 894 | 64.9 | 484 | 35.1 | 460 | 33.4 | 15 | 1.1 | (7-9) | | 1,378 | 100.0 |
| 千葉 | 1,274 | 53.0 | 1,130 | 47.0 | 1,066 | 44.3 | 52 | 2.2 | 12 | 0.5 | 2,404 | 100.0 |
| 東京 | 2,236 | 46.4 | 2,585 | 53.6 | 2,469 | 51.2 | 87 | 1.8 | 29 | 0.6 | 4,821 | 100.0 |
| 神奈川 | 1,356 | 52.6 | 1,222 | 47.4 | 1,186 | 46.0 | 26 | 1.0 | 10 | 0.4 | 2,578 | 100.0 |
| 新潟 | 619 | 45.5 | 740 | 54.5 | 700 | 51.5 | 32 | 2.4 | (7-9) | | 1,359 | 100.0 |
| 富山 | 323 | 52.0 | 298 | 48.0 | 272 | 43.8 | 25 | 4.0 | (1-3) | | 621 | 100.0 |
| 石川 | 233 | 44.2 | 294 | 55.8 | 283 | 53.7 | 10 | 1.9 | (1-3) | | 527 | 100.0 |
| 福井 | 316 | 53.9 | 270 | 46.1 | 252 | 43.0 | 11 | 1.9 | (7-9) | | 586 | 100.0 |
| 山梨 | 176 | 56.1 | 138 | 43.9 | 130 | 41.4 | (4-6) | | (1-3) | | 314 | 100.0 |
| 長野 | 476 | 47.4 | 529 | 52.6 | 507 | 50.4 | 16 | 1.6 | (4-6) | | 1,005 | 100.0 |
| 岐阜 | 480 | 62.4 | 289 | 37.6 | 280 | 36.4 | (4-6) | | (1-3) | | 769 | 100.0 |
| 静岡 | 1,146 | 55.6 | 916 | 44.4 | 881 | 42.7 | 27 | 1.3 | (7-9) | | 2,062 | 100.0 |
| 愛知 | 1,167 | 56.9 | 883 | 43.1 | 855 | 41.7 | 19 | 0.9 | (7-9) | | 2,050 | 100.0 |
| 三重 | | | | | | | | | | | | |
| 滋賀 | 316 | 60.0 | 211 | 40.0 | 206 | 39.1 | (4-6) | | 0 | 0.0 | 527 | 100.0 |
| 京都 | 438 | 57.6 | 323 | 42.4 | 303 | 39.8 | (4-6) | | 16 | 2.1 | 761 | 100.0 |
| 大阪 | 1,429 | 57.2 | 1,069 | 42.8 | 1,015 | 40.6 | 45 | 1.8 | (7-9) | | 2,498 | 100.0 |
| 兵庫 | 651 | 47.2 | 727 | 52.8 | 676 | 49.1 | 35 | 2.5 | 16 | 1.2 | 1,378 | 100.0 |
| 奈良 | 409 | 51.4 | 386 | 48.6 | 362 | 45.5 | 15 | 1.9 | (7-9) | | 795 | 100.0 |
| 和歌山 | 202 | 47.3 | 225 | 52.7 | 218 | 51.1 | (7-9) | | 0 | 0.0 | 427 | 100.0 |
| 鳥取 | 214 | 48.5 | 227 | 51.5 | 223 | 50.6 | (1-3) | | (1-3) | | 441 | 100.0 |
| 島根 | 220 | 53.4 | 192 | 46.6 | 183 | 44.4 | (7-9) | | (1-3) | | 412 | 100.0 |
| 岡山 | 543 | 43.0 | 720 | 57.0 | 697 | 55.2 | 23 | 1.8 | 0 | 0.0 | 1,263 | 100.0 |
| 広島 | 467 | 44.5 | 583 | 55.5 | 563 | 53.6 | 19 | 1.8 | (1-3) | | 1,050 | 100.0 |
| 山口 | 161 | 54.0 | 137 | 46.0 | 128 | 43.0 | (7-9) | | (1-3) | | 298 | 100.0 |
| 徳島 | | | | | | | | | | | | |
| 香川 | 288 | 44.7 | 357 | 55.3 | 347 | 53.8 | (7-9) | | (1-3) | | 645 | 100.0 |
| 愛媛 | 424 | 49.9 | 426 | 50.1 | 402 | 47.3 | 19 | 2.2 | (4-6) | | 850 | 100.0 |
| 高知 | 124 | 50.0 | 124 | 50.0 | 112 | 45.2 | (7-9) | | (4-6) | | 248 | 100.0 |
| 福岡 | 1,094 | 47.6 | 1,203 | 52.4 | 1,162 | 50.6 | 31 | 1.3 | 10 | 0.4 | 2,297 | 100.0 |
| 佐賀 | 128 | 57.4 | 95 | 42.6 | 94 | 42.2 | (1-3) | | 0 | 0.0 | 223 | 100.0 |
| 長崎 | 397 | 46.8 | 451 | 53.2 | 404 | 47.6 | 14 | 1.7 | 33 | 3.9 | 848 | 100.0 |
| 熊本 | 404 | 46.8 | 460 | 53.2 | 447 | 51.7 | (4-6) | | (7-9) | | 864 | 100.0 |
| 大分 | 310 | 53.5 | 269 | 46.5 | 256 | 44.2 | 11 | 1.9 | (1-3) | | 579 | 100.0 |
| 宮崎 | 135 | 45.9 | 159 | 54.1 | 149 | 50.7 | (4-6) | | (4-6) | | 294 | 100.0 |
| 鹿児島 | 329 | 47.5 | 364 | 52.5 | 341 | 49.2 | 21 | 3.0 | (1-3) | | 693 | 100.0 |
| 沖縄 | 132 | 75.4 | 43 | 24.6 | 42 | 24.0 | (1-3) | | 0 | 0.0 | 175 | 100.0 |

| | がん検診 | (%) | 健康診断・ 人間ドック | (%) | 他疾患経過 観察中 | (%) | その他 | (%) | 全体 | (%) |
|-----|-------|------|----------------|------|--------------|------|--------|------|--------|-------|
| 全体 | 3,429 | 7.5 | 6,088 | 13.3 | 17,838 | 39.0 | 18,418 | 40.2 | 45,773 | 100.0 |
| 北海道 | 70 | 6.3 | 123 | 11.0 | 481 | 42.9 | 446 | 39.8 | 1,120 | 100.0 |
| 青森 | 29 | 7.1 | 70 | 17.2 | 172 | 42.4 | 135 | 33.3 | 406 | 100.0 |
| 岩手 | 111 | 17.8 | 24 | 3.9 | 198 | 31.8 | 289 | 46.5 | 622 | 100.0 |
| 宮城 | 146 | 19.4 | 95 | 12.6 | 234 | 31.0 | 279 | 37.0 | 754 | 100.0 |
| 秋田 | 54 | 8.6 | 64 | 10.2 | 254 | 40.3 | 258 | 41.0 | 630 | 100.0 |
| 山形 | 122 | 20.3 | 38 | 6.3 | 191 | 31.7 | 251 | 41.7 | 602 | 100.0 |
| 福島 | 97 | 12.9 | 45 | 6.0 | 263 | 34.9 | 348 | 46.2 | 753 | 100.0 |
| 茨城 | 78 | 11.0 | 114 | 16.1 | 226 | 31.8 | 292 | 41.1 | 710 | 100.0 |
| 栃木 | 61 | 7.3 | 102 | 12.2 | 330 | 39.4 | 344 | 41.1 | 837 | 100.0 |
| 群馬 | 59 | 5.9 | 174 | 17.4 | 292 | 29.2 | 475 | 47.5 | 1,000 | 100.0 |
| 埼玉 | 84 | 6.1 | 156 | 11.3 | 451 | 32.7 | 687 | 49.9 | 1,378 | 100.0 |
| 千葉 | 195 | 8.1 | 388 | 16.1 | 821 | 34.2 | 1,000 | 41.6 | 2,404 | 100.0 |
| 東京 | 211 | 4.4 | 1,103 | 22.9 | 1,903 | 39.5 | 1,604 | 33.3 | 4,821 | 100.0 |
| 神奈川 | 185 | 7.2 | 364 | 14.1 | 1,000 | 38.8 | 1,029 | 39.9 | 2,578 | 100.0 |
| 新潟 | 147 | 10.8 | 189 | 13.9 | 596 | 43.9 | 427 | 31.4 | 1,359 | 100.0 |
| 富山 | 74 | 11.9 | 72 | 11.6 | 253 | 40.7 | 222 | 35.7 | 621 | 100.0 |
| 石川 | 55 | 10.4 | 58 | 11.0 | 211 | 40.0 | 203 | 38.5 | 527 | 100.0 |
| 福井 | 39 | 6.7 | 46 | 7.8 | 306 | 52.2 | 195 | 33.3 | 586 | 100.0 |
| 山梨 | 18 | 5.7 | 56 | 17.8 | 143 | 45.5 | 97 | 30.9 | 314 | 100.0 |
| 長野 | 119 | 11.8 | 129 | 12.8 | 413 | 41.1 | 344 | 34.2 | 1,005 | 100.0 |
| 岐阜 | 44 | 5.7 | 111 | 14.4 | 295 | 38.4 | 319 | 41.5 | 769 | 100.0 |
| 静岡 | 229 | 11.1 | 296 | 14.4 | 659 | 32.0 | 878 | 42.6 | 2,062 | 100.0 |
| 愛知 | 167 | 8.1 | 287 | 14.0 | 678 | 33.1 | 918 | 44.8 | 2,050 | 100.0 |
| 三重 | | | | | | | | | | |
| 滋賀 | 14 | 2.7 | 104 | 19.7 | 184 | 34.9 | 225 | 42.7 | 527 | 100.0 |
| 京都 | 30 | 3.9 | 85 | 11.2 | 321 | 42.2 | 325 | 42.7 | 761 | 100.0 |
| 大阪 | 89 | 3.6 | 195 | 7.8 | 1,044 | 41.8 | 1,170 | 46.8 | 2,498 | 100.0 |
| 兵庫 | 82 | 6.0 | 153 | 11.1 | 535 | 38.8 | 608 | 44.1 | 1,378 | 100.0 |
| 奈良 | 34 | 4.3 | 81 | 10.2 | 381 | 47.9 | 299 | 37.6 | 795 | 100.0 |
| 和歌山 | 10 | 2.3 | 53 | 12.4 | 217 | 50.8 | 147 | 34.4 | 427 | 100.0 |
| 鳥取 | 47 | 10.7 | 46 | 10.4 | 168 | 38.1 | 180 | 40.8 | 441 | 100.0 |
| 島根 | 36 | 8.7 | 45 | 10.9 | 172 | 41.7 | 159 | 38.6 | 412 | 100.0 |
| 岡山 | 104 | 8.2 | 172 | 13.6 | 577 | 45.7 | 410 | 32.5 | 1,263 | 100.0 |
| 広島 | 75 | 7.1 | 141 | 13.4 | 450 | 42.9 | 384 | 36.6 | 1,050 | 100.0 |
| 山口 | 16 | 5.4 | 28 | 9.4 | 109 | 36.6 | 145 | 48.7 | 298 | 100.0 |
| 徳島 | | | | | | | | | | |
| 香川 | 40 | 6.2 | 54 | 8.4 | 275 | 42.6 | 276 | 42.8 | 645 | 100.0 |
| 愛媛 | 55 | 6.5 | 69 | 8.1 | 402 | 47.3 | 324 | 38.1 | 850 | 100.0 |
| 高知 | 13 | 5.2 | 27 | 10.9 | 89 | 35.9 | 119 | 48.0 | 248 | 100.0 |
| 福岡 | 85 | 3.7 | 251 | 10.9 | 1,030 | 44.8 | 931 | 40.5 | 2,297 | 100.0 |
| 佐賀 | 13 | 5.8 | 20 | 9.0 | 91 | 40.8 | 99 | 44.4 | 223 | 100.0 |
| 長崎 | 53 | 6.3 | 89 | 10.5 | 386 | 45.5 | 320 | 37.7 | 848 | 100.0 |
| 熊本 | 41 | 4.7 | 141 | 16.3 | 318 | 36.8 | 364 | 42.1 | 864 | 100.0 |
| 大分 | 24 | 4.1 | 75 | 13.0 | 274 | 47.3 | 206 | 35.6 | 579 | 100.0 |
| 宮崎 | 12 | 4.1 | 62 | 21.1 | 100 | 34.0 | 120 | 40.8 | 294 | 100.0 |
| 鹿児島 | 130 | 18.8 | 49 | 7.1 | 202 | 29.1 | 312 | 45.0 | 693 | 100.0 |
| 沖縄 | (4-6) | | 13 | 7.4 | 79 | 45.1 | 78 | 44.6 | 175 | 100.0 |

| | 集計対象 施設数 | 集計対象 者数 | 死亡者数 | 打ち切り 者数 | 把握割合 (%) | 実測生存 率(%) | 相対生存 率(%) | 95%CI low | 95%CI high |
|-----|-------------|------------|-------|------------|-------------|--------------|--------------|--------------|---------------|
| 全体 | 365 | 35,566 | 4,262 | 719 | 98.0 | 87.9 | 92.3 | 91.9 | 92.6 |
| 北海道 | 9 | 773 | 122 | 17 | 97.8 | 84.1 | 88.4 | 85.5 | 90.9 |
| 青森 | 3 | 290 | 51 | 20 | 93.1 | 81.6 | 86.1 | 80.7 | 90.4 |
| 岩手 | 8 | 491 | 86 | (7-9) | 98.4 | 82.4 | 86.7 | 82.9 | 90.0 |
| 宮城 | 6 | 625 | 81 | 15 | 97.6 | 86.9 | 91.3 | 88.2 | 93.9 |
| 秋田 | 9 | 396 | 57 | (4-6) | 98.7 | 85.5 | 90.8 | 86.7 | 94.1 |
| 山形 | 5 | 368 | 41 | (1-3) | 99.2 | 88.8 | 93.6 | 89.7 | 96.6 |
| 福島 | 6 | 339 | 49 | (4-6) | 98.5 | 85.5 | 90.6 | 86.1 | 94.1 |
| 茨城 | 7 | 503 | 67 | (7-9) | 98.6 | 86.6 | 91.1 | 87.6 | 93.9 |
| 栃木 | 5 | 650 | 81 | (4-6) | 99.1 | 87.5 | 91.5 | 88.6 | 93.9 |
| 群馬 | 9 | 880 | 95 | 11 | 98.8 | 89.1 | 93.7 | 91.3 | 95.7 |
| 埼玉 | 12 | 1,610 | 206 | 33 | 98.0 | 87.1 | 90.5 | 88.7 | 92.1 |
| 千葉 | 14 | 2,035 | 222 | 41 | 98.0 | 89.0 | 93.0 | 91.5 | 94.4 |
| 東京 | 26 | 5,682 | 522 | 148 | 97.4 | 90.7 | 94.2 | 93.4 | 95.0 |
| 神奈川 | 15 | 2,369 | 268 | 47 | 98.0 | 88.6 | 92.4 | 91.0 | 93.7 |
| 新潟 | 8 | 860 | 87 | 20 | 97.7 | 89.8 | 93.4 | 91.1 | 95.3 |
| 富山 | 6 | 311 | 38 | (4-6) | 98.4 | 87.8 | 92.8 | 88.4 | 96.2 |
| 石川 | 5 | 278 | 30 | (1-3) | 98.9 | 89.1 | 93.0 | 88.5 | 96.3 |
| 福井 | 4 | 295 | 28 | (1-3) | 99.3 | 90.5 | 95.3 | 91.1 | 98.3 |
| 山梨 | 3 | 278 | 32 | (7-9) | 97.1 | 88.3 | 93.3 | 88.6 | 96.8 |
| 長野 | 10 | 780 | 84 | (7-9) | 98.8 | 89.2 | 94.3 | 91.7 | 96.4 |
| 岐阜 | 7 | 488 | 69 | (4-6) | 99.0 | 85.8 | 90.3 | 86.7 | 93.3 |
| 静岡 | 12 | 1,320 | 173 | 15 | 98.9 | 86.8 | 91.0 | 88.9 | 92.8 |
| 愛知 | 12 | 1,531 | 195 | 39 | 97.5 | 87.2 | 91.3 | 89.4 | 93.0 |
| 三重 | 1 | | | | | | | | |
| 滋賀 | 6 | 239 | 39 | 14 | 94.1 | 83.5 | 88.3 | 82.6 | 92.7 |
| 京都 | 7 | 358 | 53 | 11 | 96.9 | 85.1 | 90.4 | 86.0 | 94.0 |
| 大阪 | 21 | 2,223 | 291 | 35 | 98.4 | 86.8 | 91.3 | 89.7 | 92.7 |
| 兵庫 | 12 | 963 | 119 | 11 | 98.9 | 87.6 | 92.4 | 90.0 | 94.4 |
| 奈良 | 6 | 569 | 69 | 15 | 97.4 | 87.8 | 92.3 | 89.1 | 94.9 |
| 和歌山 | 3 | 261 | 36 | 10 | 96.2 | 86.0 | 90.5 | 85.4 | 94.4 |
| 鳥取 | 5 | 204 | 30 | (1-3) | 98.5 | 85.2 | 89.6 | 83.7 | 94.1 |
| 島根 | 5 | 326 | 32 | (1-3) | 99.1 | 90.2 | 96.2 | 92.2 | 99.2 |
| 岡山 | 9 | 794 | 90 | 13 | 98.4 | 88.6 | 93.5 | 90.9 | 95.7 |
| 広島 | 8 | 984 | 82 | 27 | 97.3 | 91.6 | 95.9 | 93.9 | 97.6 |
| 山口 | 4 | 225 | 46 | (1-3) | 99.1 | 79.5 | 84.0 | 77.8 | 89.0 |
| 徳島 | 1 | | | | | | | | |
| 香川 | 5 | 283 | 40 | (1-3) | 98.9 | 85.8 | 91.6 | 86.6 | 95.4 |
| 愛媛 | 7 | 715 | 102 | 20 | 97.2 | 85.5 | 90.6 | 87.6 | 93.1 |
| 高知 | 3 | 195 | 23 | (1-3) | 99.5 | 88.2 | 94.8 | 89.0 | 98.9 |
| 福岡 | 15 | 1,681 | 196 | 22 | 98.7 | 88.3 | 92.6 | 90.9 | 94.2 |
| 佐賀 | 3 | 128 | 28 | (1-3) | 99.2 | 78.1 | 86.8 | 77.7 | 93.7 |
| 長崎 | 7 | 460 | 65 | (4-6) | 98.9 | 85.8 | 91.7 | 87.9 | 94.8 |
| 熊本 | 11 | 407 | 55 | (4-6) | 98.8 | 86.5 | 92.8 | 88.8 | 96.0 |
| 大分 | 6 | 229 | 26 | (1-3) | 98.7 | 88.6 | 96.2 | 90.9 | 100.0 |
| 宮崎 | 3 | 158 | 21 | (4-6) | 96.8 | 86.4 | 92.3 | 85.4 | 97.2 |
| 鹿児島 | 11 | 685 | 85 | 30 | 95.6 | 87.4 | 92.9 | 90.0 | 95.3 |
| 沖縄 | 5 | 202 | 34 | (4-6) | 98.0 | 83.0 | 88.7 | 82.3 | 93.5 |

10以下は「-」(ハイフン)表示
生存率は対象30例以上の時表示

| | 集計対象者数 | 死亡者数 | 打ち切り者数 | 把握割合(%) | 実測生存率(%) | 相対生存率(%) | 95%CI low | 95%CI high |
|-----|--------|-------|--------|---------|----------|----------|-----------|------------|
| 全体 | 16,072 | 777 | 308 | 98.1 | 95.1 | 99.6 | 99.2 | 99.9 |
| 北海道 | 321 | 20 | (4-6) | 98.1 | 93.7 | 97.7 | 94.2 | 99.9 |
| 青森 | 149 | (7-9) | 16 | 89.3 | 94.2 | 97.6 | 91.9 | 100.0 |
| 岩手 | 231 | 21 | (1-3) | 99.1 | 90.9 | 95.9 | 91.1 | 99.2 |
| 宮城 | 313 | 19 | (7-9) | 97.4 | 93.8 | 98.5 | 95.0 | 100.0 |
| 秋田 | 188 | 11 | (1-3) | 98.9 | 94.1 | 99.1 | 94.4 | 100.0 |
| 山形 | 176 | (7-9) | (1-3) | 98.9 | 95.4 | 98.9 | 94.4 | 100.0 |
| 福島 | 158 | (7-9) | (4-6) | 97.5 | 94.3 | 99.2 | 93.9 | 100.0 |
| 茨城 | 198 | (4-6) | (1-3) | 98.5 | 98.0 | 100.0 | 98.4 | 100.0 |
| 栃木 | 318 | 16 | (1-3) | 99.7 | 95.0 | 98.9 | 95.7 | 100.0 |
| 群馬 | 397 | 20 | (4-6) | 98.5 | 94.9 | 99.3 | 96.5 | 100.0 |
| 埼玉 | 665 | 27 | (7-9) | 98.9 | 95.9 | 99.9 | 98.0 | 100.0 |
| 千葉 | 888 | 38 | 23 | 97.4 | 95.7 | 99.5 | 97.8 | 100.0 |
| 東京 | 2,652 | 84 | 62 | 97.7 | 96.8 | 100.0 | 99.6 | 100.0 |
| 神奈川 | 968 | 54 | 20 | 97.9 | 94.4 | 98.3 | 96.6 | 99.7 |
| 新潟 | 429 | 17 | (4-6) | 98.6 | 96.0 | 99.5 | 97.1 | 100.0 |
| 富山 | 134 | 10 | (1-3) | 98.5 | 92.5 | 97.9 | 91.5 | 100.0 |
| 石川 | 116 | (4-6) | (1-3) | 98.3 | 94.8 | 99.1 | 92.8 | 100.0 |
| 福井 | 138 | (1-3) | (1-3) | 99.3 | 97.8 | 100.0 | 98.4 | 100.0 |
| 山梨 | 150 | (4-6) | (1-3) | 98.7 | 96.6 | 100.0 | 96.6 | 100.0 |
| 長野 | 360 | 14 | (1-3) | 99.2 | 96.1 | 100.0 | 98.3 | 100.0 |
| 岐阜 | 241 | 12 | (1-3) | 99.2 | 95.0 | 99.6 | 95.8 | 100.0 |
| 静岡 | 590 | 27 | (4-6) | 99.2 | 95.4 | 99.2 | 97.1 | 100.0 |
| 愛知 | 755 | 36 | 17 | 97.7 | 95.2 | 99.6 | 97.7 | 100.0 |
| 三重 | | | | | | | | |
| 滋賀 | 97 | (7-9) | (7-9) | 92.8 | 90.6 | 94.7 | 86.4 | 99.3 |
| 京都 | 158 | 11 | (4-6) | 97.5 | 93.0 | 97.4 | 91.8 | 100.0 |
| 大阪 | 919 | 55 | 15 | 98.4 | 94.0 | 98.3 | 96.4 | 99.7 |
| 兵庫 | 399 | 17 | (1-3) | 99.2 | 95.7 | 100.0 | 98.1 | 100.0 |
| 奈良 | 275 | 14 | (4-6) | 97.8 | 94.9 | 99.9 | 96.3 | 100.0 |
| 和歌山 | 132 | (4-6) | (7-9) | 94.7 | 96.1 | 100.0 | 95.5 | 100.0 |
| 鳥取 | 93 | (4-6) | (1-3) | 98.9 | 93.5 | 98.2 | 90.4 | 100.0 |
| 島根 | 161 | (4-6) | 0 | 100.0 | 96.3 | 100.0 | 97.0 | 100.0 |
| 岡山 | 397 | 18 | (4-6) | 98.7 | 95.5 | 100.0 | 98.3 | 100.0 |
| 広島 | 458 | 12 | 14 | 96.9 | 97.3 | 100.0 | 99.9 | 100.0 |
| 山口 | 104 | (7-9) | (1-3) | 98.1 | 91.3 | 97.1 | 89.3 | 100.0 |
| 徳島 | | | | | | | | |
| 香川 | 141 | (7-9) | (1-3) | 98.6 | 95.0 | 100.0 | 95.2 | 100.0 |
| 愛媛 | 310 | 25 | (7-9) | 97.1 | 91.8 | 97.9 | 93.9 | 100.0 |
| 高知 | 85 | (4-6) | 0 | 100.0 | 92.9 | 99.5 | 90.9 | 100.0 |
| 福岡 | 757 | 38 | (4-6) | 99.2 | 95.0 | 99.6 | 97.7 | 100.0 |
| 佐賀 | 48 | (4-6) | 0 | 100.0 | 91.7 | 100.0 | 87.5 | 100.0 |
| 長崎 | 202 | 18 | (1-3) | 98.5 | 91.1 | 98.3 | 93.0 | 100.0 |
| 熊本 | 182 | 10 | 0 | 100.0 | 94.5 | 100.0 | 95.5 | 100.0 |
| 大分 | 110 | (7-9) | (1-3) | 99.1 | 93.6 | 100.0 | 94.1 | 100.0 |
| 宮崎 | 64 | (7-9) | (1-3) | 98.4 | 88.9 | 97.2 | 85.4 | 100.0 |
| 鹿児島 | 287 | 17 | 16 | 94.4 | 94.0 | 100.0 | 97.1 | 100.0 |
| 沖縄 | 103 | (4-6) | (4-6) | 96.1 | 95.1 | 99.0 | 92.2 | 100.0 |

| | 集計対象者数 | 死亡者数 | 打ち切り者数 | 把握割合(%) | 実測生存率(%) | 相対生存率(%) | 95%CI low | 95%CI high |
|-----|--------|-------|--------|---------|----------|----------|-----------|------------|
| 全体 | 12,985 | 1,159 | 276 | 97.9 | 91.0 | 95.6 | 95.1 | 96.2 |
| 北海道 | 276 | 37 | (7-9) | 96.7 | 86.4 | 91.6 | 86.6 | 95.3 |
| 青森 | 87 | 14 | (4-6) | 95.4 | 83.8 | 89.8 | 79.5 | 96.5 |
| 岩手 | 157 | 14 | (4-6) | 96.8 | 91.0 | 95.9 | 89.8 | 99.6 |
| 宮城 | 199 | 21 | (4-6) | 97.5 | 89.3 | 93.4 | 87.9 | 97.2 |
| 秋田 | 135 | 18 | (1-3) | 98.5 | 86.5 | 91.5 | 84.0 | 96.5 |
| 山形 | 127 | (7-9) | (1-3) | 99.2 | 93.7 | 99.8 | 93.5 | 100.0 |
| 福島 | 112 | 10 | (1-3) | 99.1 | 91.1 | 96.5 | 89.0 | 100.0 |
| 茨城 | 215 | 29 | (4-6) | 98.1 | 86.4 | 91.3 | 85.7 | 95.5 |
| 栃木 | 213 | 18 | (1-3) | 98.6 | 91.5 | 96.3 | 91.3 | 99.5 |
| 群馬 | 339 | 31 | (1-3) | 99.1 | 90.8 | 96.2 | 92.4 | 99.0 |
| 埼玉 | 617 | 56 | 17 | 97.2 | 90.9 | 94.3 | 91.6 | 96.4 |
| 千葉 | 767 | 46 | 15 | 98.0 | 94.0 | 98.2 | 96.1 | 99.7 |
| 東京 | 2,137 | 165 | 50 | 97.7 | 92.2 | 96.0 | 94.8 | 97.2 |
| 神奈川 | 985 | 63 | 20 | 98.0 | 93.5 | 97.5 | 95.7 | 99.0 |
| 新潟 | 299 | 22 | 10 | 96.7 | 92.5 | 95.9 | 92.0 | 98.5 |
| 富山 | 110 | (7-9) | (1-3) | 99.1 | 92.7 | 97.4 | 90.3 | 100.0 |
| 石川 | 111 | (4-6) | (1-3) | 99.1 | 94.6 | 98.7 | 92.1 | 100.0 |
| 福井 | 104 | (7-9) | (1-3) | 99.0 | 92.3 | 96.3 | 88.8 | 100.0 |
| 山梨 | 80 | (7-9) | (1-3) | 96.3 | 89.8 | 94.7 | 85.0 | 99.9 |
| 長野 | 287 | 28 | (1-3) | 99.0 | 90.2 | 95.6 | 91.3 | 98.7 |
| 岐阜 | 163 | 25 | (1-3) | 99.4 | 84.7 | 89.9 | 83.0 | 94.9 |
| 静岡 | 473 | 48 | (4-6) | 98.7 | 89.8 | 94.8 | 91.5 | 97.3 |
| 愛知 | 441 | 38 | 17 | 96.1 | 91.3 | 95.8 | 92.6 | 98.2 |
| 三重 | | | | | | | | |
| 滋賀 | 92 | 11 | (4-6) | 93.5 | 87.8 | 94.8 | 85.4 | 100.0 |
| 京都 | 125 | 14 | (4-6) | 96.8 | 88.6 | 95.2 | 87.6 | 100.0 |
| 大阪 | 905 | 93 | 12 | 98.7 | 89.7 | 94.5 | 92.2 | 96.5 |
| 兵庫 | 371 | 30 | (4-6) | 98.4 | 91.9 | 97.1 | 93.6 | 99.6 |
| 奈良 | 199 | 19 | (4-6) | 98.0 | 90.4 | 94.7 | 89.4 | 98.2 |
| 和歌山 | 84 | 12 | (1-3) | 96.4 | 85.5 | 90.7 | 80.5 | 97.1 |
| 鳥取 | 72 | (7-9) | (1-3) | 98.6 | 90.3 | 94.6 | 84.6 | 99.8 |
| 島根 | 95 | 10 | (1-3) | 96.8 | 89.3 | 97.6 | 88.6 | 100.0 |
| 岡山 | 254 | 24 | (4-6) | 98.0 | 90.4 | 95.4 | 90.8 | 98.6 |
| 広島 | 354 | 31 | (7-9) | 97.5 | 91.1 | 95.4 | 91.8 | 98.1 |
| 山口 | 78 | 13 | 0 | 100.0 | 83.3 | 87.5 | 76.7 | 94.5 |
| 徳島 | | | | | | | | |
| 香川 | 89 | 10 | (1-3) | 98.9 | 88.8 | 95.5 | 86.2 | 100.0 |
| 愛媛 | 273 | 26 | (7-9) | 97.4 | 90.3 | 95.6 | 91.2 | 98.8 |
| 高知 | 75 | (4-6) | (1-3) | 98.7 | 94.7 | 100.0 | 91.9 | 100.0 |
| 福岡 | 637 | 54 | 12 | 98.1 | 91.5 | 96.1 | 93.5 | 98.2 |
| 佐賀 | 47 | 10 | (1-3) | 97.9 | 78.6 | 86.6 | 70.4 | 96.8 |
| 長崎 | 169 | 16 | (1-3) | 99.4 | 90.5 | 95.9 | 90.1 | 99.7 |
| 熊本 | 145 | 14 | (1-3) | 97.9 | 90.3 | 97.2 | 90.6 | 100.0 |
| 大分 | 74 | (4-6) | (1-3) | 97.3 | 94.5 | 99.7 | 90.8 | 100.0 |
| 宮崎 | 59 | (4-6) | (1-3) | 94.9 | 92.9 | 98.2 | 86.9 | 100.0 |
| 鹿児島 | 250 | 21 | (7-9) | 97.2 | 91.5 | 96.8 | 92.4 | 99.9 |
| 沖縄 | 60 | (7-9) | 0 | 100.0 | 86.7 | 96.3 | 83.5 | 100.0 |

| | 集計対象 者数 | 死亡者数 | 打ち切り者 数 | 把握割合 (%) | 実測生存 率(%) | 相対生存 率(%) | 95%CI low | 95%CI high |
|-----|------------|-------|------------|-------------|--------------|--------------|--------------|---------------|
| 全体 | 4,354 | 984 | 96 | 97.8 | 77.2 | 81.4 | 80.1 | 82.7 |
| 北海道 | 104 | 19 | (1-3) | 98.1 | 81.6 | 85.8 | 76.4 | 92.4 |
| 青森 | 36 | 16 | 0 | 100.0 | 55.6 | 61.3 | 42.0 | 77.2 |
| 岩手 | 66 | 22 | 0 | 100.0 | 66.7 | 69.5 | 56.2 | 79.8 |
| 宮城 | 76 | 17 | (1-3) | 97.4 | 77.6 | 83.0 | 71.1 | 91.4 |
| 秋田 | 46 | 11 | (1-3) | 97.8 | 75.8 | 83.8 | 67.0 | 94.9 |
| 山形 | 48 | 16 | 0 | 100.0 | 66.7 | 73.5 | 56.7 | 86.0 |
| 福島 | 45 | 11 | 0 | 100.0 | 75.6 | 83.0 | 66.2 | 94.1 |
| 茨城 | 67 | 22 | 0 | 100.0 | 67.2 | 71.8 | 58.3 | 82.3 |
| 栃木 | 71 | 18 | (1-3) | 98.6 | 74.5 | 78.7 | 66.2 | 87.9 |
| 群馬 | 95 | 18 | (1-3) | 98.9 | 80.9 | 84.9 | 74.9 | 91.8 |
| 埼玉 | 207 | 46 | (7-9) | 95.7 | 77.4 | 80.2 | 73.6 | 85.6 |
| 千葉 | 245 | 54 | (1-3) | 99.2 | 77.9 | 82.0 | 76.0 | 87.0 |
| 東京 | 615 | 110 | 25 | 95.9 | 81.8 | 85.1 | 81.6 | 88.0 |
| 神奈川 | 289 | 69 | (4-6) | 98.6 | 76.0 | 79.6 | 73.9 | 84.3 |
| 新潟 | 83 | 17 | (4-6) | 95.2 | 79.4 | 84.0 | 72.9 | 91.6 |
| 富山 | 50 | 10 | (1-3) | 98.0 | 79.9 | 84.7 | 69.8 | 93.9 |
| 石川 | 33 | (4-6) | 0 | 100.0 | 81.8 | 84.9 | 66.3 | 94.8 |
| 福井 | 29 | (4-6) | 0 | | | | | |
| 山梨 | 26 | (7-9) | (1-3) | | | | | |
| 長野 | 97 | 23 | (1-3) | 97.9 | 76.3 | 81.7 | 71.2 | 89.5 |
| 岐阜 | 54 | 10 | 0 | 100.0 | 81.5 | 85.4 | 71.6 | 93.9 |
| 静岡 | 186 | 51 | (1-3) | 98.4 | 72.3 | 76.4 | 68.9 | 82.6 |
| 愛知 | 237 | 52 | (4-6) | 98.3 | 77.9 | 80.8 | 74.7 | 85.8 |
| 三重 | | | | | | | | |
| 滋賀 | 34 | (7-9) | (1-3) | 97.1 | 79.4 | 82.2 | 63.8 | 92.8 |
| 京都 | 55 | 16 | (1-3) | 98.2 | 70.7 | 75.6 | 60.6 | 86.5 |
| 大阪 | 274 | 64 | (4-6) | 97.8 | 76.3 | 80.7 | 74.9 | 85.6 |
| 兵庫 | 116 | 25 | (1-3) | 98.3 | 78.3 | 83.3 | 74.0 | 90.2 |
| 奈良 | 61 | 17 | (4-6) | 93.4 | 71.0 | 75.1 | 60.9 | 85.6 |
| 和歌山 | 33 | 10 | 0 | 100.0 | 69.7 | 72.6 | 53.1 | 85.8 |
| 鳥取 | 29 | (7-9) | (1-3) | | | | | |
| 島根 | 55 | (7-9) | 0 | 100.0 | 83.6 | 88.6 | 75.1 | 96.5 |
| 岡山 | 91 | 19 | (1-3) | 96.7 | 78.7 | 83.0 | 72.4 | 90.5 |
| 広島 | 112 | 13 | 0 | 100.0 | 88.4 | 92.3 | 84.4 | 97.2 |
| 山口 | 29 | 10 | 0 | | | | | |
| 徳島 | | | | | | | | |
| 香川 | 37 | 13 | 0 | 100.0 | 64.9 | 70.0 | 51.0 | 84.0 |
| 愛媛 | 80 | 15 | (1-3) | 97.5 | 80.8 | 83.9 | 72.9 | 91.3 |
| 高知 | 22 | (1-3) | 0 | | | | | |
| 福岡 | 185 | 43 | (4-6) | 97.8 | 76.5 | 79.9 | 72.8 | 85.7 |
| 佐賀 | 23 | (7-9) | 0 | | | | | |
| 長崎 | 59 | 14 | (1-3) | 98.3 | 76.1 | 82.1 | 67.9 | 91.8 |
| 熊本 | 48 | 12 | (1-3) | 95.8 | 75.0 | 84.5 | 67.8 | 95.7 |
| 大分 | 35 | (7-9) | 0 | 100.0 | 80.0 | 94.5 | 73.9 | 100.0 |
| 宮崎 | 22 | (1-3) | 0 | | | | | |
| 鹿児島 | 114 | 25 | (4-6) | 94.7 | 77.6 | 81.4 | 72.1 | 88.4 |
| 沖縄 | 19 | (7-9) | 0 | | | | | |

| | 集計対象者数 | 死亡者数 | 打ち切り者数 | 把握割合(%) | 実測生存率(%) | 相対生存率(%) | 95%CI low | 95%CI high |
|-----|--------|-------|--------|---------|----------|----------|-----------|------------|
| 全体 | 1,981 | 1,261 | 33 | 98.3 | 35.6 | 37.1 | 34.9 | 39.3 |
| 北海道 | 66 | 44 | 0 | 100.0 | 33.3 | 34.8 | 23.3 | 46.6 |
| 青森 | 17 | 13 | 0 | | | | | |
| 岩手 | 36 | 28 | (1-3) | 97.2 | 20.1 | 21.0 | 9.3 | 36.1 |
| 宮城 | 35 | 22 | 0 | 100.0 | 37.1 | 38.9 | 22.7 | 55.2 |
| 秋田 | 21 | 14 | 0 | | | | | |
| 山形 | 15 | (7-9) | 0 | | | | | |
| 福島 | 23 | 18 | 0 | | | | | |
| 茨城 | 23 | 12 | 0 | | | | | |
| 栃木 | 42 | 25 | 0 | 100.0 | 40.5 | 41.5 | 26.4 | 56.2 |
| 群馬 | 39 | 25 | (1-3) | 97.4 | 34.3 | 35.2 | 20.4 | 50.5 |
| 埼玉 | 113 | 72 | 0 | 100.0 | 36.3 | 37.3 | 28.3 | 46.4 |
| 千葉 | 124 | 79 | (1-3) | 99.2 | 35.8 | 38.4 | 29.4 | 47.4 |
| 東京 | 256 | 153 | 10 | 96.1 | 38.4 | 39.5 | 33.2 | 45.6 |
| 神奈川 | 123 | 81 | (1-3) | 97.6 | 33.1 | 34.7 | 26.0 | 43.5 |
| 新潟 | 44 | 27 | 0 | 100.0 | 38.6 | 40.3 | 25.6 | 54.9 |
| 富山 | 14 | (7-9) | 0 | | | | | |
| 石川 | 17 | 11 | 0 | | | | | |
| 福井 | 20 | (7-9) | 0 | | | | | |
| 山梨 | 16 | 11 | (1-3) | | | | | |
| 長野 | 32 | 16 | (1-3) | 96.9 | 49.8 | 52.1 | 33.1 | 68.6 |
| 岐阜 | 29 | 22 | (1-3) | | | | | |
| 静岡 | 64 | 45 | (1-3) | 98.4 | 28.6 | 29.4 | 18.6 | 41.0 |
| 愛知 | 89 | 64 | (1-3) | 98.9 | 27.7 | 29.4 | 20.0 | 39.6 |
| 三重 | | | | | | | | |
| 滋賀 | 16 | 12 | 0 | | | | | |
| 京都 | 19 | 11 | (1-3) | | | | | |
| 大阪 | 114 | 74 | (1-3) | 99.1 | 34.5 | 35.8 | 26.9 | 44.9 |
| 兵庫 | 73 | 47 | 0 | 100.0 | 35.6 | 36.8 | 25.7 | 48.1 |
| 奈良 | 30 | 18 | (1-3) | 96.7 | 40.0 | 42.3 | 24.1 | 59.9 |
| 和歌山 | 12 | (7-9) | 0 | | | | | |
| 鳥取 | (7-9) | (4-6) | 0 | | | | | |
| 島根 | 15 | (7-9) | 0 | | | | | |
| 岡山 | 48 | 26 | 0 | 100.0 | 45.8 | 47.3 | 32.5 | 61.0 |
| 広島 | 60 | 26 | (4-6) | 93.3 | 54.7 | 57.8 | 43.3 | 70.3 |
| 山口 | 14 | 14 | 0 | | | | | |
| 徳島 | | | | | | | | |
| 香川 | 15 | 10 | 0 | | | | | |
| 愛媛 | 50 | 34 | (1-3) | 96.0 | 30.3 | 31.5 | 18.8 | 45.1 |
| 高知 | 13 | 10 | 0 | | | | | |
| 福岡 | 99 | 60 | 0 | 100.0 | 39.4 | 41.1 | 31.1 | 50.9 |
| 佐賀 | (7-9) | (4-6) | 0 | | | | | |
| 長崎 | 26 | 16 | 0 | | | | | |
| 熊本 | 29 | 17 | 0 | | | | | |
| 大分 | 10 | (7-9) | 0 | | | | | |
| 宮崎 | (7-9) | (4-6) | 0 | | | | | |
| 鹿児島 | 28 | 19 | (1-3) | | | | | |
| 沖縄 | 20 | 12 | 0 | | | | | |

| | 50歳未満 | (%) | 50歳代 | (%) | 60歳代 | (%) | 70歳代 | (%) | 80歳以上 | (%) | 全体 | (%) |
|-----|-------|------|-------|------|-------|------|-------|------|-------|------|--------|-------|
| 全体 | 9,903 | 27.8 | 7,518 | 21.1 | 9,390 | 26.4 | 5,828 | 16.4 | 2,927 | 8.2 | 35,566 | 100.0 |
| 北海道 | 178 | 23.0 | 163 | 21.1 | 223 | 28.8 | 139 | 18.0 | 70 | 9.1 | 773 | 100.0 |
| 青森 | 79 | 27.2 | 66 | 22.8 | 70 | 24.1 | 48 | 16.6 | 27 | 9.3 | 290 | 100.0 |
| 岩手 | 136 | 27.7 | 96 | 19.6 | 138 | 28.1 | 73 | 14.9 | 48 | 9.8 | 491 | 100.0 |
| 宮城 | 156 | 25.0 | 142 | 22.7 | 157 | 25.1 | 107 | 17.1 | 63 | 10.1 | 625 | 100.0 |
| 秋田 | 91 | 23.0 | 92 | 23.2 | 100 | 25.3 | 62 | 15.7 | 51 | 12.9 | 396 | 100.0 |
| 山形 | 95 | 25.8 | 79 | 21.5 | 92 | 25.0 | 73 | 19.8 | 29 | 7.9 | 368 | 100.0 |
| 福島 | 77 | 22.7 | 87 | 25.7 | 81 | 23.9 | 61 | 18.0 | 33 | 9.7 | 339 | 100.0 |
| 茨城 | 134 | 26.6 | 111 | 22.1 | 150 | 29.8 | 63 | 12.5 | 45 | 8.9 | 503 | 100.0 |
| 栃木 | 172 | 26.5 | 154 | 23.7 | 183 | 28.2 | 102 | 15.7 | 39 | 6.0 | 650 | 100.0 |
| 群馬 | 231 | 26.3 | 211 | 24.0 | 231 | 26.3 | 138 | 15.7 | 69 | 7.8 | 880 | 100.0 |
| 埼玉 | 458 | 28.4 | 357 | 22.2 | 456 | 28.3 | 247 | 15.3 | 92 | 5.7 | 1,610 | 100.0 |
| 千葉 | 584 | 28.7 | 380 | 18.7 | 583 | 28.6 | 347 | 17.1 | 141 | 6.9 | 2,035 | 100.0 |
| 東京 | 2,026 | 35.7 | 1,242 | 21.9 | 1,324 | 23.3 | 760 | 13.4 | 330 | 5.8 | 5,682 | 100.0 |
| 神奈川 | 707 | 29.8 | 473 | 20.0 | 631 | 26.6 | 410 | 17.3 | 148 | 6.2 | 2,369 | 100.0 |
| 新潟 | 253 | 29.4 | 213 | 24.8 | 215 | 25.0 | 124 | 14.4 | 55 | 6.4 | 860 | 100.0 |
| 富山 | 51 | 16.4 | 75 | 24.1 | 90 | 28.9 | 63 | 20.3 | 32 | 10.3 | 311 | 100.0 |
| 石川 | 68 | 24.5 | 62 | 22.3 | 90 | 32.4 | 40 | 14.4 | 18 | 6.5 | 278 | 100.0 |
| 福井 | 84 | 28.5 | 64 | 21.7 | 73 | 24.7 | 48 | 16.3 | 26 | 8.8 | 295 | 100.0 |
| 山梨 | 64 | 23.0 | 57 | 20.5 | 77 | 27.7 | 52 | 18.7 | 28 | 10.1 | 278 | 100.0 |
| 長野 | 233 | 29.9 | 147 | 18.8 | 180 | 23.1 | 147 | 18.8 | 73 | 9.4 | 780 | 100.0 |
| 岐阜 | 130 | 26.6 | 85 | 17.4 | 137 | 28.1 | 90 | 18.4 | 46 | 9.4 | 488 | 100.0 |
| 静岡 | 381 | 28.9 | 279 | 21.1 | 368 | 27.9 | 172 | 13.0 | 120 | 9.1 | 1,320 | 100.0 |
| 愛知 | 449 | 29.3 | 315 | 20.6 | 419 | 27.4 | 227 | 14.8 | 121 | 7.9 | 1,531 | 100.0 |
| 三重 | | | | | | | | | | | | |
| 滋賀 | 39 | 16.3 | 57 | 23.8 | 74 | 31.0 | 41 | 17.2 | 28 | 11.7 | 239 | 100.0 |
| 京都 | 71 | 19.8 | 64 | 17.9 | 113 | 31.6 | 69 | 19.3 | 41 | 11.5 | 358 | 100.0 |
| 大阪 | 630 | 28.3 | 425 | 19.1 | 572 | 25.7 | 404 | 18.2 | 192 | 8.6 | 2,223 | 100.0 |
| 兵庫 | 238 | 24.7 | 185 | 19.2 | 269 | 27.9 | 196 | 20.4 | 75 | 7.8 | 963 | 100.0 |
| 奈良 | 150 | 26.4 | 115 | 20.2 | 157 | 27.6 | 92 | 16.2 | 55 | 9.7 | 569 | 100.0 |
| 和歌山 | 70 | 26.8 | 52 | 19.9 | 66 | 25.3 | 46 | 17.6 | 27 | 10.3 | 261 | 100.0 |
| 鳥取 | 49 | 24.0 | 32 | 15.7 | 63 | 30.9 | 42 | 20.6 | 18 | 8.8 | 204 | 100.0 |
| 島根 | 86 | 26.4 | 66 | 20.2 | 82 | 25.2 | 50 | 15.3 | 42 | 12.9 | 326 | 100.0 |
| 岡山 | 217 | 27.3 | 181 | 22.8 | 185 | 23.3 | 127 | 16.0 | 84 | 10.6 | 794 | 100.0 |
| 広島 | 269 | 27.3 | 206 | 20.9 | 290 | 29.5 | 150 | 15.2 | 69 | 7.0 | 984 | 100.0 |
| 山口 | 47 | 20.9 | 42 | 18.7 | 65 | 28.9 | 47 | 20.9 | 24 | 10.7 | 225 | 100.0 |
| 徳島 | | | | | | | | | | | | |
| 香川 | 50 | 17.7 | 54 | 19.1 | 75 | 26.5 | 69 | 24.4 | 35 | 12.4 | 283 | 100.0 |
| 愛媛 | 163 | 22.8 | 148 | 20.7 | 200 | 28.0 | 125 | 17.5 | 79 | 11.0 | 715 | 100.0 |
| 高知 | 44 | 22.6 | 35 | 17.9 | 53 | 27.2 | 38 | 19.5 | 25 | 12.8 | 195 | 100.0 |
| 福岡 | 438 | 26.1 | 373 | 22.2 | 456 | 27.1 | 279 | 16.6 | 135 | 8.0 | 1,681 | 100.0 |
| 佐賀 | 22 | 17.2 | 21 | 16.4 | 29 | 22.7 | 27 | 21.1 | 29 | 22.7 | 128 | 100.0 |
| 長崎 | 109 | 23.7 | 103 | 22.4 | 100 | 21.7 | 93 | 20.2 | 55 | 12.0 | 460 | 100.0 |
| 熊本 | 71 | 17.4 | 98 | 24.1 | 92 | 22.6 | 94 | 23.1 | 52 | 12.8 | 407 | 100.0 |
| 大分 | 31 | 13.5 | 51 | 22.3 | 74 | 32.3 | 45 | 19.7 | 28 | 12.2 | 229 | 100.0 |
| 宮崎 | 34 | 21.5 | 37 | 23.4 | 37 | 23.4 | 33 | 20.9 | 17 | 10.8 | 158 | 100.0 |
| 鹿児島 | 161 | 23.5 | 150 | 21.9 | 184 | 26.9 | 114 | 16.6 | 76 | 11.1 | 685 | 100.0 |
| 沖縄 | 53 | 26.2 | 46 | 22.8 | 45 | 22.3 | 34 | 16.8 | 24 | 11.9 | 202 | 100.0 |

| | I 期 | (%) | II 期 | (%) | III 期 | (%) | IV 期 | (%) | 不詳 | (%) | 全体 | (%) |
|-----|--------|------|--------|------|-------|------|-------|-----|-------|-----|--------|-------|
| 全体 | 16,072 | 45.2 | 12,985 | 36.5 | 4,354 | 12.2 | 1,981 | 5.6 | 174 | 0.5 | 35,566 | 100.0 |
| 北海道 | 321 | 41.5 | 276 | 35.7 | 104 | 13.5 | 66 | 8.5 | (4-6) | | 773 | 100.0 |
| 青森 | 149 | 51.4 | 87 | 30.0 | 36 | 12.4 | 17 | 5.9 | (1-3) | | 290 | 100.0 |
| 岩手 | 231 | 47.0 | 157 | 32.0 | 66 | 13.4 | 36 | 7.3 | (1-3) | | 491 | 100.0 |
| 宮城 | 313 | 50.1 | 199 | 31.8 | 76 | 12.2 | 35 | 5.6 | (1-3) | | 625 | 100.0 |
| 秋田 | 188 | 47.5 | 135 | 34.1 | 46 | 11.6 | 21 | 5.3 | (4-6) | | 396 | 100.0 |
| 山形 | 176 | 47.8 | 127 | 34.5 | 48 | 13.0 | 15 | 4.1 | (1-3) | | 368 | 100.0 |
| 福島 | 158 | 46.6 | 112 | 33.0 | 45 | 13.3 | 23 | 6.8 | (1-3) | | 339 | 100.0 |
| 茨城 | 198 | 39.4 | 215 | 42.7 | 67 | 13.3 | 23 | 4.6 | 0 | 0.0 | 503 | 100.0 |
| 栃木 | 318 | 48.9 | 213 | 32.8 | 71 | 10.9 | 42 | 6.5 | (4-6) | | 650 | 100.0 |
| 群馬 | 397 | 45.1 | 339 | 38.5 | 95 | 10.8 | 39 | 4.4 | 10 | 1.1 | 880 | 100.0 |
| 埼玉 | 665 | 41.3 | 617 | 38.3 | 207 | 12.9 | 113 | 7.0 | (7-9) | | 1,610 | 100.0 |
| 千葉 | 888 | 43.6 | 767 | 37.7 | 245 | 12.0 | 124 | 6.1 | 11 | 0.5 | 2,035 | 100.0 |
| 東京 | 2,652 | 46.7 | 2,137 | 37.6 | 615 | 10.8 | 256 | 4.5 | 22 | 0.4 | 5,682 | 100.0 |
| 神奈川 | 968 | 40.9 | 985 | 41.6 | 289 | 12.2 | 123 | 5.2 | (4-6) | | 2,369 | 100.0 |
| 新潟 | 429 | 49.9 | 299 | 34.8 | 83 | 9.7 | 44 | 5.1 | (4-6) | | 860 | 100.0 |
| 富山 | 134 | 43.1 | 110 | 35.4 | 50 | 16.1 | 14 | 4.5 | (1-3) | | 311 | 100.0 |
| 石川 | 116 | 41.7 | 111 | 39.9 | 33 | 11.9 | 17 | 6.1 | (1-3) | | 278 | 100.0 |
| 福井 | 138 | 46.8 | 104 | 35.3 | 29 | 9.8 | 20 | 6.8 | (4-6) | | 295 | 100.0 |
| 山梨 | 150 | 54.0 | 80 | 28.8 | 26 | 9.4 | 16 | 5.8 | (4-6) | | 278 | 100.0 |
| 長野 | 360 | 46.2 | 287 | 36.8 | 97 | 12.4 | 32 | 4.1 | (4-6) | | 780 | 100.0 |
| 岐阜 | 241 | 49.4 | 163 | 33.4 | 54 | 11.1 | 29 | 5.9 | (1-3) | | 488 | 100.0 |
| 静岡 | 590 | 44.7 | 473 | 35.8 | 186 | 14.1 | 64 | 4.8 | (7-9) | | 1,320 | 100.0 |
| 愛知 | 755 | 49.3 | 441 | 28.8 | 237 | 15.5 | 89 | 5.8 | (7-9) | | 1,531 | 100.0 |
| 三重 | | | | | | | | | | | | |
| 滋賀 | 97 | 40.6 | 92 | 38.5 | 34 | 14.2 | 16 | 6.7 | 0 | 0.0 | 239 | 100.0 |
| 京都 | 158 | 44.1 | 125 | 34.9 | 55 | 15.4 | 19 | 5.3 | (1-3) | | 358 | 100.0 |
| 大阪 | 919 | 41.3 | 905 | 40.7 | 274 | 12.3 | 114 | 5.1 | 11 | 0.5 | 2,223 | 100.0 |
| 兵庫 | 399 | 41.4 | 371 | 38.5 | 116 | 12.0 | 73 | 7.6 | (4-6) | | 963 | 100.0 |
| 奈良 | 275 | 48.3 | 199 | 35.0 | 61 | 10.7 | 30 | 5.3 | (4-6) | | 569 | 100.0 |
| 和歌山 | 132 | 50.6 | 84 | 32.2 | 33 | 12.6 | 12 | 4.6 | 0 | 0.0 | 261 | 100.0 |
| 鳥取 | 93 | 45.6 | 72 | 35.3 | 29 | 14.2 | (7-9) | | (1-3) | | 204 | 100.0 |
| 島根 | 161 | 49.4 | 95 | 29.1 | 55 | 16.9 | 15 | 4.6 | 0 | 0.0 | 326 | 100.0 |
| 岡山 | 397 | 50.0 | 254 | 32.0 | 91 | 11.5 | 48 | 6.0 | (4-6) | | 794 | 100.0 |
| 広島 | 458 | 46.5 | 354 | 36.0 | 112 | 11.4 | 60 | 6.1 | 0 | 0.0 | 984 | 100.0 |
| 山口 | 104 | 46.2 | 78 | 34.7 | 29 | 12.9 | 14 | 6.2 | 0 | 0.0 | 225 | 100.0 |
| 徳島 | | | | | | | | | | | | |
| 香川 | 141 | 49.8 | 89 | 31.4 | 37 | 13.1 | 15 | 5.3 | (1-3) | | 283 | 100.0 |
| 愛媛 | 310 | 43.4 | 273 | 38.2 | 80 | 11.2 | 50 | 7.0 | (1-3) | | 715 | 100.0 |
| 高知 | 85 | 43.6 | 75 | 38.5 | 22 | 11.3 | 13 | 6.7 | 0 | 0.0 | 195 | 100.0 |
| 福岡 | 757 | 45.0 | 637 | 37.9 | 185 | 11.0 | 99 | 5.9 | (1-3) | | 1,681 | 100.0 |
| 佐賀 | 48 | 37.5 | 47 | 36.7 | 23 | 18.0 | (7-9) | | (1-3) | | 128 | 100.0 |
| 長崎 | 202 | 43.9 | 169 | 36.7 | 59 | 12.8 | 26 | 5.7 | (4-6) | | 460 | 100.0 |
| 熊本 | 182 | 44.7 | 145 | 35.6 | 48 | 11.8 | 29 | 7.1 | (1-3) | | 407 | 100.0 |
| 大分 | 110 | 48.0 | 74 | 32.3 | 35 | 15.3 | 10 | 4.4 | 0 | 0.0 | 229 | 100.0 |
| 宮崎 | 64 | 40.5 | 59 | 37.3 | 22 | 13.9 | (7-9) | | (4-6) | | 158 | 100.0 |
| 鹿児島 | 287 | 41.9 | 250 | 36.5 | 114 | 16.6 | 28 | 4.1 | (4-6) | | 685 | 100.0 |
| 沖縄 | 103 | 51.0 | 60 | 29.7 | 19 | 9.4 | 20 | 9.9 | 0 | 0.0 | 202 | 100.0 |

| | 無 (%) | | 有 (%) | | 原発巣・治癒の別 | | | | | | 全体 (%) | |
|-----|-------|------|--------|------|------------------|-------------------|--------------------------------|------|-------|------|--------|-------|
| | | | | | 原発巣・ 治癒切除 (%) | 原発巣・ 非治癒切除 (%) | 原発巣・ 治癒/非 治癒の別 不詳 (%) | | | | | |
| 全体 | 3,694 | 10.4 | 31,872 | 89.6 | 29,588 | 83.2 | 1,478 | 4.2 | 806 | 2.3 | 35,566 | 100.0 |
| 北海道 | 80 | 10.3 | 693 | 89.7 | 643 | 83.2 | 49 | 6.3 | (1-3) | | 773 | 100.0 |
| 青森 | 34 | 11.7 | 256 | 88.3 | 235 | 81.0 | 20 | 6.9 | (1-3) | | 290 | 100.0 |
| 岩手 | 76 | 15.5 | 415 | 84.5 | 397 | 80.9 | 13 | 2.6 | (4-6) | | 491 | 100.0 |
| 宮城 | 80 | 12.8 | 545 | 87.2 | 501 | 80.2 | 35 | 5.6 | (7-9) | | 625 | 100.0 |
| 秋田 | 41 | 10.4 | 355 | 89.6 | 336 | 84.8 | 14 | 3.5 | (4-6) | | 396 | 100.0 |
| 山形 | 31 | 8.4 | 337 | 91.6 | 308 | 83.7 | 13 | 3.5 | 16 | 4.3 | 368 | 100.0 |
| 福島 | 36 | 10.6 | 303 | 89.4 | 278 | 82.0 | 17 | 5.0 | (7-9) | | 339 | 100.0 |
| 茨城 | 51 | 10.1 | 452 | 89.9 | 378 | 75.1 | 61 | 12.1 | 13 | 2.6 | 503 | 100.0 |
| 栃木 | 82 | 12.6 | 568 | 87.4 | 499 | 76.8 | 21 | 3.2 | 48 | 7.4 | 650 | 100.0 |
| 群馬 | 87 | 9.9 | 793 | 90.1 | 732 | 83.2 | 45 | 5.1 | 16 | 1.8 | 880 | 100.0 |
| 埼玉 | 209 | 13.0 | 1,401 | 87.0 | 1,249 | 77.6 | 59 | 3.7 | 93 | 5.8 | 1,610 | 100.0 |
| 千葉 | 234 | 11.5 | 1,801 | 88.5 | 1,627 | 80.0 | 141 | 6.9 | 33 | 1.6 | 2,035 | 100.0 |
| 東京 | 473 | 8.3 | 5,209 | 91.7 | 4,953 | 87.2 | 184 | 3.2 | 72 | 1.3 | 5,682 | 100.0 |
| 神奈川 | 278 | 11.7 | 2,091 | 88.3 | 1,965 | 82.9 | 95 | 4.0 | 31 | 1.3 | 2,369 | 100.0 |
| 新潟 | 85 | 9.9 | 775 | 90.1 | 721 | 83.8 | 38 | 4.4 | 16 | 1.9 | 860 | 100.0 |
| 富山 | 23 | 7.4 | 288 | 92.6 | 261 | 83.9 | 20 | 6.4 | (7-9) | | 311 | 100.0 |
| 石川 | 25 | 9.0 | 253 | 91.0 | 239 | 86.0 | (7-9) | | (4-6) | | 278 | 100.0 |
| 福井 | 32 | 10.8 | 263 | 89.2 | 255 | 86.4 | (4-6) | | (1-3) | | 295 | 100.0 |
| 山梨 | 29 | 10.4 | 249 | 89.6 | 224 | 80.6 | 16 | 5.8 | (7-9) | | 278 | 100.0 |
| 長野 | 91 | 11.7 | 689 | 88.3 | 656 | 84.1 | 25 | 3.2 | (7-9) | | 780 | 100.0 |
| 岐阜 | 44 | 9.0 | 444 | 91.0 | 426 | 87.3 | 13 | 2.7 | (4-6) | | 488 | 100.0 |
| 静岡 | 158 | 12.0 | 1,162 | 88.0 | 1,116 | 84.5 | 31 | 2.3 | 15 | 1.1 | 1,320 | 100.0 |
| 愛知 | 173 | 11.3 | 1,358 | 88.7 | 1,260 | 82.3 | 47 | 3.1 | 51 | 3.3 | 1,531 | 100.0 |
| 三重 | | | | | | | | | | | | |
| 滋賀 | 24 | 10.0 | 215 | 90.0 | 203 | 84.9 | (4-6) | | (4-6) | | 239 | 100.0 |
| 京都 | 33 | 9.2 | 325 | 90.8 | 264 | 73.7 | 15 | 4.2 | 46 | 12.8 | 358 | 100.0 |
| 大阪 | 208 | 9.4 | 2,015 | 90.6 | 1,888 | 84.9 | 82 | 3.7 | 45 | 2.0 | 2,223 | 100.0 |
| 兵庫 | 96 | 10.0 | 867 | 90.0 | 769 | 79.9 | 66 | 6.9 | 32 | 3.3 | 963 | 100.0 |
| 奈良 | 46 | 8.1 | 523 | 91.9 | 481 | 84.5 | 28 | 4.9 | 14 | 2.5 | 569 | 100.0 |
| 和歌山 | 14 | 5.4 | 247 | 94.6 | 235 | 90.0 | 11 | 4.2 | (1-3) | | 261 | 100.0 |
| 鳥取 | 11 | 5.4 | 193 | 94.6 | 189 | 92.6 | (1-3) | | (1-3) | | 204 | 100.0 |
| 島根 | 28 | 8.6 | 298 | 91.4 | 262 | 80.4 | 25 | 7.7 | 11 | 3.4 | 326 | 100.0 |
| 岡山 | 89 | 11.2 | 705 | 88.8 | 662 | 83.4 | 36 | 4.5 | (7-9) | | 794 | 100.0 |
| 広島 | 69 | 7.0 | 915 | 93.0 | 882 | 89.6 | 26 | 2.6 | (7-9) | | 984 | 100.0 |
| 山口 | 24 | 10.7 | 201 | 89.3 | 171 | 76.0 | 10 | 4.4 | 20 | 8.9 | 225 | 100.0 |
| 徳島 | | | | | | | | | | | | |
| 香川 | 38 | 13.4 | 245 | 86.6 | 227 | 80.2 | (7-9) | | (7-9) | | 283 | 100.0 |
| 愛媛 | 59 | 8.3 | 656 | 91.7 | 623 | 87.1 | 19 | 2.7 | 14 | 2.0 | 715 | 100.0 |
| 高知 | 33 | 16.9 | 162 | 83.1 | 145 | 74.4 | 12 | 6.2 | (4-6) | | 195 | 100.0 |
| 福岡 | 205 | 12.2 | 1,476 | 87.8 | 1,409 | 83.8 | 57 | 3.4 | 10 | 0.6 | 1,681 | 100.0 |
| 佐賀 | 17 | 13.3 | 111 | 86.7 | 110 | 85.9 | (1-3) | | 0 | 0.0 | 128 | 100.0 |
| 長崎 | 50 | 10.9 | 410 | 89.1 | 318 | 69.1 | (4-6) | | 86 | 18.7 | 460 | 100.0 |
| 熊本 | 52 | 12.8 | 355 | 87.2 | 321 | 78.9 | 27 | 6.6 | (7-9) | | 407 | 100.0 |
| 大分 | 18 | 7.9 | 211 | 92.1 | 190 | 83.0 | 17 | 7.4 | (4-6) | | 229 | 100.0 |
| 宮崎 | 12 | 7.6 | 146 | 92.4 | 135 | 85.4 | (4-6) | | (7-9) | | 158 | 100.0 |
| 鹿児島 | 61 | 8.9 | 624 | 91.1 | 581 | 84.8 | 40 | 5.8 | (1-3) | | 685 | 100.0 |
| 沖縄 | 37 | 18.3 | 165 | 81.7 | 160 | 79.2 | (4-6) | | 0 | 0.0 | 202 | 100.0 |

| | がん検診 | (%) | 健康診断・ 人間ドック | (%) | 他疾患経過 観察中 | (%) | その他 | (%) | 全体 | (%) |
|-----|-------|------|----------------|------|--------------|------|--------|------|--------|-------|
| 全体 | 7,904 | 22.2 | 1,864 | 5.2 | 4,651 | 13.1 | 21,147 | 59.5 | 35,566 | 100.0 |
| 北海道 | 141 | 18.2 | 20 | 2.6 | 96 | 12.4 | 516 | 66.8 | 773 | 100.0 |
| 青森 | 73 | 25.2 | (4-6) | | 54 | 18.6 | 159 | 54.8 | 290 | 100.0 |
| 岩手 | 104 | 21.2 | (7-9) | | 79 | 16.1 | 301 | 61.3 | 491 | 100.0 |
| 宮城 | 167 | 26.7 | 10 | 1.6 | 78 | 12.5 | 370 | 59.2 | 625 | 100.0 |
| 秋田 | 73 | 18.4 | 15 | 3.8 | 67 | 16.9 | 241 | 60.9 | 396 | 100.0 |
| 山形 | 106 | 28.8 | (1-3) | | 63 | 17.1 | 197 | 53.5 | 368 | 100.0 |
| 福島 | 58 | 17.1 | 15 | 4.4 | 57 | 16.8 | 209 | 61.7 | 339 | 100.0 |
| 茨城 | 121 | 24.1 | 28 | 5.6 | 44 | 8.7 | 310 | 61.6 | 503 | 100.0 |
| 栃木 | 175 | 26.9 | 19 | 2.9 | 109 | 16.8 | 347 | 53.4 | 650 | 100.0 |
| 群馬 | 174 | 19.8 | 61 | 6.9 | 89 | 10.1 | 556 | 63.2 | 880 | 100.0 |
| 埼玉 | 335 | 20.8 | 78 | 4.8 | 175 | 10.9 | 1,022 | 63.5 | 1,610 | 100.0 |
| 千葉 | 445 | 21.9 | 98 | 4.8 | 276 | 13.6 | 1,216 | 59.8 | 2,035 | 100.0 |
| 東京 | 1,231 | 21.7 | 550 | 9.7 | 744 | 13.1 | 3,157 | 55.6 | 5,682 | 100.0 |
| 神奈川 | 496 | 20.9 | 135 | 5.7 | 292 | 12.3 | 1,446 | 61.0 | 2,369 | 100.0 |
| 新潟 | 219 | 25.5 | 29 | 3.4 | 110 | 12.8 | 502 | 58.4 | 860 | 100.0 |
| 富山 | 82 | 26.4 | 17 | 5.5 | 45 | 14.5 | 167 | 53.7 | 311 | 100.0 |
| 石川 | 66 | 23.7 | (7-9) | | 43 | 15.5 | 160 | 57.6 | 278 | 100.0 |
| 福井 | 56 | 19.0 | 21 | 7.1 | 39 | 13.2 | 179 | 60.7 | 295 | 100.0 |
| 山梨 | 75 | 27.0 | 33 | 11.9 | 33 | 11.9 | 137 | 49.3 | 278 | 100.0 |
| 長野 | 148 | 19.0 | 73 | 9.4 | 103 | 13.2 | 456 | 58.5 | 780 | 100.0 |
| 岐阜 | 107 | 21.9 | 15 | 3.1 | 51 | 10.5 | 315 | 64.5 | 488 | 100.0 |
| 静岡 | 320 | 24.2 | 51 | 3.9 | 145 | 11.0 | 804 | 60.9 | 1,320 | 100.0 |
| 愛知 | 323 | 21.1 | 67 | 4.4 | 148 | 9.7 | 993 | 64.9 | 1,531 | 100.0 |
| 三重 | | | | | | | | | | |
| 滋賀 | 45 | 18.8 | 17 | 7.1 | 39 | 16.3 | 138 | 57.7 | 239 | 100.0 |
| 京都 | 46 | 12.8 | 28 | 7.8 | 53 | 14.8 | 231 | 64.5 | 358 | 100.0 |
| 大阪 | 420 | 18.9 | 103 | 4.6 | 269 | 12.1 | 1,431 | 64.4 | 2,223 | 100.0 |
| 兵庫 | 155 | 16.1 | 31 | 3.2 | 121 | 12.6 | 656 | 68.1 | 963 | 100.0 |
| 奈良 | 110 | 19.3 | 14 | 2.5 | 88 | 15.5 | 357 | 62.7 | 569 | 100.0 |
| 和歌山 | 67 | 25.7 | (1-3) | | 48 | 18.4 | 143 | 54.8 | 261 | 100.0 |
| 鳥取 | 53 | 26.0 | (4-6) | | 26 | 12.7 | 120 | 58.8 | 204 | 100.0 |
| 島根 | 68 | 20.9 | 15 | 4.6 | 46 | 14.1 | 197 | 60.4 | 326 | 100.0 |
| 岡山 | 165 | 20.8 | 60 | 7.6 | 118 | 14.9 | 451 | 56.8 | 794 | 100.0 |
| 広島 | 292 | 29.7 | 47 | 4.8 | 92 | 9.3 | 553 | 56.2 | 984 | 100.0 |
| 山口 | 47 | 20.9 | (4-6) | | 22 | 9.8 | 151 | 67.1 | 225 | 100.0 |
| 徳島 | | | | | | | | | | |
| 香川 | 80 | 28.3 | 10 | 3.5 | 42 | 14.8 | 151 | 53.4 | 283 | 100.0 |
| 愛媛 | 141 | 19.7 | 20 | 2.8 | 125 | 17.5 | 429 | 60.0 | 715 | 100.0 |
| 高知 | 42 | 21.5 | (1-3) | | 21 | 10.8 | 130 | 66.7 | 195 | 100.0 |
| 福岡 | 288 | 17.1 | 65 | 3.9 | 253 | 15.1 | 1,075 | 64.0 | 1,681 | 100.0 |
| 佐賀 | 25 | 19.5 | (1-3) | | 20 | 15.6 | 81 | 63.3 | 128 | 100.0 |
| 長崎 | 92 | 20.0 | 11 | 2.4 | 85 | 18.5 | 272 | 59.1 | 460 | 100.0 |
| 熊本 | 68 | 16.7 | 33 | 8.1 | 68 | 16.7 | 238 | 58.5 | 407 | 100.0 |
| 大分 | 52 | 22.7 | (7-9) | | 28 | 12.2 | 142 | 62.0 | 229 | 100.0 |
| 宮崎 | 26 | 16.5 | (1-3) | | 13 | 8.2 | 117 | 74.1 | 158 | 100.0 |
| 鹿児島 | 449 | 65.5 | (7-9) | | 78 | 11.4 | 150 | 21.9 | 685 | 100.0 |
| 沖縄 | 47 | 23.3 | 18 | 8.9 | 46 | 22.8 | 91 | 45.0 | 202 | 100.0 |

| | 集計対象 施設数 | 集計対象 患者数 | 死亡者数 | 打ち切り 者数 | 把握割合 (%) | 実測生存 率(%) | 相対生存 率(%) | 95%CI low | 95%CI high |
|-----|-------------|-------------|-------|------------|-------------|--------------|--------------|--------------|---------------|
| 全体 | 365 | 12,811 | 7,363 | 251 | 98.0 | 42.0 | 47.6 | 46.6 | 48.5 |
| 北海道 | 9 | 221 | 149 | (4-6) | 97.3 | 31.7 | 36.7 | 29.6 | 43.9 |
| 青森 | 3 | 82 | 60 | (1-3) | 98.8 | 26.8 | 30.5 | 20.2 | 41.8 |
| 岩手 | 8 | 157 | 99 | (1-3) | 98.7 | 36.3 | 42.3 | 33.5 | 51.1 |
| 宮城 | 6 | 364 | 200 | (4-6) | 98.4 | 44.8 | 51.3 | 45.3 | 57.0 |
| 秋田 | 9 | 223 | 129 | (1-3) | 98.7 | 41.7 | 48.0 | 40.4 | 55.3 |
| 山形 | 5 | 190 | 104 | (4-6) | 97.4 | 44.9 | 51.4 | 43.2 | 59.4 |
| 福島 | 6 | 213 | 126 | (1-3) | 99.5 | 40.8 | 46.2 | 38.7 | 53.6 |
| 茨城 | 7 | 174 | 118 | (1-3) | 98.3 | 31.1 | 35.4 | 27.7 | 43.3 |
| 栃木 | 5 | 244 | 159 | (1-3) | 99.2 | 34.5 | 39.4 | 32.6 | 46.2 |
| 群馬 | 9 | 224 | 144 | (4-6) | 97.8 | 34.8 | 40.3 | 33.1 | 47.6 |
| 埼玉 | 12 | 438 | 272 | (7-9) | 97.9 | 37.6 | 43.0 | 37.8 | 48.2 |
| 千葉 | 14 | 780 | 424 | 18 | 97.7 | 44.9 | 50.4 | 46.4 | 54.3 |
| 東京 | 26 | 2,003 | 952 | 50 | 97.5 | 51.8 | 58.3 | 55.8 | 60.8 |
| 神奈川 | 15 | 837 | 506 | 15 | 98.2 | 39.1 | 44.4 | 40.6 | 48.2 |
| 新潟 | 8 | 404 | 220 | 12 | 97.0 | 45.2 | 51.6 | 45.9 | 57.0 |
| 富山 | 6 | 131 | 76 | 0 | 100.0 | 42.0 | 47.9 | 38.2 | 57.3 |
| 石川 | 5 | 66 | 45 | (4-6) | 93.9 | 28.0 | 32.3 | 20.2 | 45.5 |
| 福井 | 4 | 72 | 43 | 0 | 100.0 | 40.3 | 44.9 | 32.3 | 57.1 |
| 山梨 | 3 | 95 | 56 | (1-3) | 97.9 | 40.2 | 47.0 | 35.4 | 58.5 |
| 長野 | 10 | 250 | 144 | (1-3) | 98.8 | 41.9 | 49.1 | 41.8 | 56.2 |
| 岐阜 | 7 | 151 | 95 | (4-6) | 97.4 | 35.6 | 40.2 | 31.6 | 48.9 |
| 静岡 | 12 | 479 | 285 | (4-6) | 99.0 | 40.3 | 46.2 | 41.1 | 51.2 |
| 愛知 | 12 | 464 | 282 | 25 | 94.6 | 38.1 | 42.1 | 37.1 | 47.0 |
| 三重 | 1 | | | | | | | | |
| 滋賀 | 6 | 65 | 45 | (1-3) | 96.9 | 29.8 | 33.7 | 21.7 | 46.6 |
| 京都 | 7 | 145 | 78 | (1-3) | 97.9 | 45.3 | 51.3 | 41.9 | 60.3 |
| 大阪 | 21 | 879 | 504 | 15 | 98.3 | 41.9 | 47.0 | 43.3 | 50.7 |
| 兵庫 | 12 | 484 | 285 | (7-9) | 98.3 | 40.5 | 45.6 | 40.6 | 50.5 |
| 奈良 | 6 | 170 | 107 | (1-3) | 98.8 | 36.4 | 41.5 | 33.3 | 49.7 |
| 和歌山 | 3 | 123 | 62 | (1-3) | 98.4 | 49.1 | 55.0 | 44.7 | 64.5 |
| 鳥取 | 5 | 96 | 60 | (1-3) | 99.0 | 37.5 | 43.6 | 32.4 | 54.7 |
| 島根 | 5 | 123 | 85 | 0 | 100.0 | 30.9 | 35.6 | 26.5 | 45.1 |
| 岡山 | 9 | 310 | 165 | (7-9) | 97.1 | 45.8 | 51.2 | 44.8 | 57.4 |
| 広島 | 8 | 278 | 139 | (7-9) | 97.5 | 49.5 | 55.5 | 48.7 | 62.0 |
| 山口 | 4 | 68 | 47 | (1-3) | 98.5 | 30.0 | 35.6 | 23.2 | 48.8 |
| 徳島 | 1 | | | | | | | | |
| 香川 | 5 | 110 | 70 | 0 | 100.0 | 36.4 | 41.4 | 31.3 | 51.5 |
| 愛媛 | 7 | 174 | 109 | (1-3) | 98.9 | 37.1 | 41.9 | 33.8 | 49.9 |
| 高知 | 3 | 96 | 63 | 0 | 100.0 | 34.4 | 38.8 | 28.3 | 49.5 |
| 福岡 | 15 | 590 | 352 | (7-9) | 98.6 | 40.1 | 44.9 | 40.4 | 49.3 |
| 佐賀 | 3 | 41 | 28 | 0 | 100.0 | 31.7 | 35.1 | 20.3 | 50.9 |
| 長崎 | 7 | 151 | 95 | (1-3) | 99.3 | 36.7 | 41.7 | 33.0 | 50.4 |
| 熊本 | 11 | 184 | 107 | (4-6) | 97.8 | 41.7 | 48.1 | 39.8 | 56.1 |
| 大分 | 6 | 95 | 60 | (1-3) | 98.9 | 36.8 | 43.7 | 32.3 | 55.1 |
| 宮崎 | 3 | 47 | 27 | 0 | 100.0 | 42.6 | 49.0 | 32.7 | 64.6 |
| 鹿児島 | 11 | 208 | 111 | (1-3) | 98.6 | 46.2 | 53.5 | 45.4 | 61.1 |
| 沖縄 | 5 | 73 | 47 | 0 | 100.0 | 35.6 | 39.6 | 27.7 | 51.7 |

| | 集計対象 者数 | 死亡者数 | 打ち切り者 数 | 把握割合 (%) | 実測生存 率(%) | 相対生存 率(%) | 95%CI low | 95%CI high |
|-----|------------|-------|------------|-------------|--------------|--------------|--------------|---------------|
| 全体 | 4,932 | 1,453 | 117 | 97.6 | 70.2 | 80.2 | 78.7 | 81.7 |
| 北海道 | 71 | 28 | (4-6) | 94.4 | 59.8 | 70.5 | 55.8 | 82.8 |
| 青森 | 21 | (7-9) | (1-3) | | | | | |
| 岩手 | 42 | 12 | (1-3) | 97.6 | 70.8 | 84.4 | 64.8 | 98.0 |
| 宮城 | 144 | 39 | (4-6) | 96.5 | 72.6 | 82.9 | 73.6 | 90.4 |
| 秋田 | 89 | 30 | (1-3) | 98.9 | 66.3 | 77.7 | 65.0 | 88.0 |
| 山形 | 88 | 27 | (4-6) | 95.5 | 68.8 | 78.7 | 66.2 | 88.6 |
| 福島 | 75 | 18 | 0 | 100.0 | 76.0 | 86.7 | 73.8 | 96.0 |
| 茨城 | 50 | 18 | (1-3) | 98.0 | 63.3 | 71.8 | 54.7 | 85.2 |
| 栃木 | 80 | 32 | 0 | 100.0 | 60.0 | 69.7 | 56.3 | 81.0 |
| 群馬 | 62 | 23 | (1-3) | 98.4 | 62.4 | 72.0 | 56.6 | 84.5 |
| 埼玉 | 152 | 50 | (1-3) | 98.0 | 67.0 | 78.0 | 68.6 | 86.0 |
| 千葉 | 299 | 76 | (7-9) | 97.3 | 74.1 | 83.7 | 77.6 | 89.0 |
| 東京 | 876 | 193 | 27 | 96.9 | 77.6 | 88.2 | 84.9 | 91.2 |
| 神奈川 | 333 | 97 | (7-9) | 97.6 | 70.5 | 81.4 | 75.4 | 86.8 |
| 新潟 | 172 | 51 | (7-9) | 95.3 | 70.1 | 80.9 | 72.3 | 88.2 |
| 富山 | 46 | (7-9) | 0 | 100.0 | 82.6 | 93.8 | 77.5 | 100.0 |
| 石川 | 16 | (4-6) | (1-3) | | | | | |
| 福井 | 33 | 14 | 0 | 100.0 | 57.6 | 64.6 | 43.9 | 81.0 |
| 山梨 | 29 | (7-9) | 0 | | | | | |
| 長野 | 114 | 35 | (1-3) | 99.1 | 69.1 | 79.6 | 68.7 | 88.4 |
| 岐阜 | 51 | 20 | (1-3) | 98.0 | 60.1 | 68.4 | 51.4 | 82.1 |
| 静岡 | 188 | 59 | (1-3) | 98.9 | 68.5 | 78.6 | 70.4 | 85.6 |
| 愛知 | 109 | 37 | (7-9) | 93.6 | 65.7 | 72.8 | 62.0 | 81.8 |
| 三重 | | | | | | | | |
| 滋賀 | 22 | (7-9) | 0 | | | | | |
| 京都 | 73 | 19 | (1-3) | 98.6 | 73.7 | 83.5 | 70.1 | 93.3 |
| 大阪 | 343 | 88 | (4-6) | 98.5 | 74.1 | 83.3 | 77.6 | 88.1 |
| 兵庫 | 194 | 66 | (1-3) | 98.5 | 65.7 | 74.6 | 66.5 | 81.7 |
| 奈良 | 55 | 17 | (1-3) | 98.2 | 68.6 | 79.9 | 63.4 | 92.2 |
| 和歌山 | 47 | 15 | 0 | 100.0 | 68.1 | 77.0 | 59.6 | 89.8 |
| 鳥取 | 36 | 13 | (1-3) | 97.2 | 63.8 | 76.0 | 54.7 | 91.9 |
| 島根 | 50 | 19 | 0 | 100.0 | 62.0 | 70.8 | 53.8 | 84.3 |
| 岡山 | 140 | 45 | (4-6) | 97.1 | 67.3 | 75.0 | 65.5 | 83.0 |
| 広島 | 130 | 34 | (4-6) | 96.2 | 73.5 | 83.0 | 73.3 | 90.6 |
| 山口 | 14 | (4-6) | 0 | | | | | |
| 徳島 | | | | | | | | |
| 香川 | 37 | (7-9) | 0 | 100.0 | 75.7 | 87.2 | 67.3 | 99.7 |
| 愛媛 | 68 | 32 | (1-3) | 97.1 | 52.4 | 61.2 | 46.5 | 74.2 |
| 高知 | 31 | 10 | 0 | 100.0 | 67.7 | 78.6 | 56.1 | 94.2 |
| 福岡 | 220 | 83 | (4-6) | 98.2 | 62.2 | 69.7 | 62.1 | 76.5 |
| 佐賀 | 15 | (7-9) | 0 | | | | | |
| 長崎 | 57 | 20 | 0 | 100.0 | 64.9 | 75.5 | 59.4 | 88.1 |
| 熊本 | 79 | 27 | (4-6) | 94.9 | 65.7 | 75.4 | 62.1 | 86.1 |
| 大分 | 31 | (7-9) | (1-3) | 96.8 | 70.9 | 85.8 | 62.3 | 100.0 |
| 宮崎 | 19 | (4-6) | 0 | | | | | |
| 鹿児島 | 93 | 26 | (1-3) | 97.8 | 71.7 | 85.0 | 72.6 | 94.5 |
| 沖縄 | 27 | (7-9) | 0 | | | | | |

| | 集計対象者数 | 死亡者数 | 打ち切り者数 | 把握割合(%) | 実測生存率(%) | 相対生存率(%) | 95%CI low | 95%CI high |
|-----|--------|-------|--------|---------|----------|----------|-----------|------------|
| 全体 | 1,629 | 875 | 22 | 98.6 | 45.9 | 51.5 | 48.7 | 54.2 |
| 北海道 | 27 | 16 | (1-3) | | | | | |
| 青森 | (7-9) | (7-9) | 0 | | | | | |
| 岩手 | 29 | 18 | (1-3) | | | | | |
| 宮城 | 50 | 27 | 0 | 100.0 | 46.0 | 53.0 | 36.8 | 68.0 |
| 秋田 | 28 | 14 | (1-3) | | | | | |
| 山形 | 26 | 11 | (1-3) | | | | | |
| 福島 | 33 | 22 | 0 | 100.0 | 33.3 | 37.9 | 20.7 | 55.9 |
| 茨城 | 23 | 18 | 0 | | | | | |
| 栃木 | 29 | 19 | (1-3) | | | | | |
| 群馬 | 33 | 19 | (1-3) | 93.9 | 40.3 | 45.8 | 26.6 | 64.4 |
| 埼玉 | 50 | 30 | 0 | 100.0 | 40.0 | 45.0 | 29.8 | 59.7 |
| 千葉 | 109 | 59 | (1-3) | 98.2 | 45.7 | 50.0 | 39.6 | 59.9 |
| 東京 | 235 | 93 | (1-3) | 99.1 | 60.1 | 66.3 | 59.1 | 72.9 |
| 神奈川 | 99 | 56 | (1-3) | 98.0 | 42.5 | 46.9 | 36.0 | 57.5 |
| 新潟 | 61 | 33 | 0 | 100.0 | 45.9 | 52.5 | 37.9 | 66.1 |
| 富山 | 19 | 10 | 0 | | | | | |
| 石川 | 11 | (7-9) | 0 | | | | | |
| 福井 | (7-9) | (4-6) | 0 | | | | | |
| 山梨 | 14 | (7-9) | 0 | | | | | |
| 長野 | 25 | 16 | 0 | | | | | |
| 岐阜 | 24 | 14 | 0 | | | | | |
| 静岡 | 63 | 35 | (1-3) | 98.4 | 44.1 | 50.2 | 36.0 | 63.6 |
| 愛知 | 74 | 39 | (1-3) | 97.3 | 46.4 | 50.3 | 37.6 | 62.2 |
| 三重 | | | | | | | | |
| 滋賀 | (7-9) | (4-6) | 0 | | | | | |
| 京都 | (7-9) | (1-3) | 0 | | | | | |
| 大阪 | 99 | 55 | (1-3) | 98.0 | 44.0 | 49.7 | 38.4 | 60.4 |
| 兵庫 | 59 | 24 | (1-3) | 96.6 | 58.7 | 64.9 | 49.7 | 77.5 |
| 奈良 | 25 | 15 | 0 | | | | | |
| 和歌山 | 10 | (4-6) | 0 | | | | | |
| 鳥取 | (7-9) | (4-6) | 0 | | | | | |
| 島根 | 15 | 14 | 0 | | | | | |
| 岡山 | 35 | 15 | 0 | 100.0 | 57.1 | 63.5 | 43.7 | 79.5 |
| 広島 | 43 | 23 | (1-3) | 97.7 | 46.3 | 51.5 | 34.4 | 67.0 |
| 山口 | 10 | (4-6) | 0 | | | | | |
| 徳島 | | | | | | | | |
| 香川 | 12 | (7-9) | 0 | | | | | |
| 愛媛 | 21 | 14 | 0 | | | | | |
| 高知 | 13 | (7-9) | 0 | | | | | |
| 福岡 | 82 | 44 | 0 | 100.0 | 46.3 | 52.5 | 40.0 | 64.2 |
| 佐賀 | (1-3) | (1-3) | 0 | | | | | |
| 長崎 | 20 | 13 | 0 | | | | | |
| 熊本 | 19 | (4-6) | 0 | | | | | |
| 大分 | 16 | (7-9) | 0 | | | | | |
| 宮崎 | (7-9) | (4-6) | 0 | | | | | |
| 鹿児島 | 23 | 13 | 0 | | | | | |
| 沖縄 | (7-9) | (4-6) | 0 | | | | | |

| | 集計対象者数 | 死亡者数 | 打ち切り者数 | 把握割合(%) | 実測生存率(%) | 相対生存率(%) | 95%CI low | 95%CI high |
|-----|--------|-------|--------|---------|----------|----------|-----------|------------|
| 全体 | 3,884 | 2,921 | 65 | 98.3 | 24.0 | 26.9 | 25.4 | 28.4 |
| 北海道 | 75 | 59 | (1-3) | 98.7 | 20.6 | 23.1 | 13.7 | 34.1 |
| 青森 | 34 | 28 | 0 | 100.0 | 17.7 | 19.9 | 8.1 | 36.0 |
| 岩手 | 53 | 42 | 0 | 100.0 | 20.8 | 23.2 | 12.4 | 36.3 |
| 宮城 | 110 | 79 | (1-3) | 99.1 | 27.7 | 31.5 | 22.4 | 41.3 |
| 秋田 | 64 | 45 | 0 | 100.0 | 29.7 | 32.9 | 21.1 | 45.5 |
| 山形 | 40 | 30 | 0 | 100.0 | 25.0 | 28.9 | 15.0 | 45.1 |
| 福島 | 67 | 52 | (1-3) | 98.5 | 22.3 | 24.6 | 14.6 | 36.2 |
| 茨城 | 70 | 53 | (1-3) | 97.1 | 22.2 | 25.4 | 15.2 | 37.4 |
| 栃木 | 89 | 71 | (1-3) | 98.9 | 19.4 | 21.9 | 13.4 | 31.9 |
| 群馬 | 73 | 53 | (1-3) | 98.6 | 26.9 | 32.4 | 20.9 | 45.1 |
| 埼玉 | 133 | 101 | (4-6) | 97.0 | 23.1 | 26.0 | 18.3 | 34.4 |
| 千葉 | 251 | 182 | (4-6) | 97.6 | 26.3 | 29.6 | 23.6 | 36.0 |
| 東京 | 543 | 377 | 10 | 98.2 | 29.8 | 33.1 | 28.8 | 37.4 |
| 神奈川 | 253 | 214 | (4-6) | 98.4 | 15.1 | 16.7 | 12.1 | 21.9 |
| 新潟 | 107 | 77 | (1-3) | 98.1 | 28.0 | 30.7 | 21.8 | 40.3 |
| 富山 | 31 | 26 | 0 | 100.0 | 16.1 | 18.3 | 6.7 | 35.0 |
| 石川 | 28 | 22 | (1-3) | | | | | |
| 福井 | 20 | 15 | 0 | | | | | |
| 山梨 | 26 | 17 | (1-3) | | | | | |
| 長野 | 61 | 49 | (1-3) | 98.4 | 18.7 | 22.3 | 12.0 | 35.1 |
| 岐阜 | 46 | 35 | 0 | 100.0 | 23.9 | 27.1 | 14.6 | 41.8 |
| 静岡 | 129 | 106 | (1-3) | 99.2 | 17.5 | 19.9 | 13.1 | 28.0 |
| 愛知 | 190 | 129 | (7-9) | 95.3 | 30.9 | 34.3 | 27.1 | 41.8 |
| 三重 | | | | | | | | |
| 滋賀 | 19 | 18 | 0 | | | | | |
| 京都 | 26 | 23 | (1-3) | | | | | |
| 大阪 | 274 | 210 | (4-6) | 98.2 | 22.1 | 24.4 | 19.1 | 30.0 |
| 兵庫 | 141 | 112 | (1-3) | 99.3 | 20.0 | 22.4 | 15.5 | 30.2 |
| 奈良 | 57 | 43 | (1-3) | 98.2 | 23.4 | 26.2 | 14.9 | 39.2 |
| 和歌山 | 50 | 27 | (1-3) | 96.0 | 44.8 | 49.9 | 34.1 | 64.6 |
| 鳥取 | 35 | 29 | 0 | 100.0 | 17.1 | 19.0 | 7.7 | 34.4 |
| 島根 | 36 | 30 | 0 | 100.0 | 16.7 | 19.4 | 7.9 | 35.4 |
| 岡山 | 99 | 70 | (4-6) | 94.9 | 26.3 | 29.8 | 20.3 | 40.2 |
| 広島 | 78 | 57 | 0 | 100.0 | 26.9 | 30.0 | 19.7 | 41.3 |
| 山口 | 27 | 21 | (1-3) | | | | | |
| 徳島 | | | | | | | | |
| 香川 | 43 | 35 | 0 | 100.0 | 18.6 | 20.9 | 9.8 | 35.2 |
| 愛媛 | 52 | 32 | 0 | 100.0 | 38.5 | 41.3 | 27.3 | 55.2 |
| 高知 | 34 | 28 | 0 | 100.0 | 17.7 | 19.5 | 7.9 | 35.3 |
| 福岡 | 190 | 136 | (1-3) | 98.9 | 28.1 | 31.3 | 24.3 | 38.5 |
| 佐賀 | 11 | (7-9) | 0 | | | | | |
| 長崎 | 53 | 44 | 0 | 100.0 | 17.0 | 18.2 | 9.0 | 30.2 |
| 熊本 | 33 | 29 | 0 | 100.0 | 12.1 | 14.5 | 4.6 | 30.4 |
| 大分 | 30 | 26 | 0 | 100.0 | 13.3 | 17.8 | 5.6 | 37.1 |
| 宮崎 | 10 | (7-9) | 0 | | | | | |
| 鹿児島 | 57 | 41 | 0 | 100.0 | 28.1 | 31.4 | 19.2 | 44.8 |
| 沖縄 | 22 | 19 | 0 | | | | | |

| | 集計対象者数 | 死亡者数 | 打ち切り者数 | 把握割合(%) | 実測生存率(%) | 相対生存率(%) | 95%CI low | 95%CI high |
|-----|--------|-------|--------|---------|----------|----------|-----------|------------|
| 全体 | 2,092 | 1,896 | 35 | 98.3 | 8.1 | 9.1 | 7.8 | 10.5 |
| 北海道 | 43 | 42 | 0 | 100.0 | 2.3 | 2.6 | 0.2 | 11.9 |
| 青森 | 17 | 16 | 0 | | | | | |
| 岩手 | 31 | 26 | 0 | 100.0 | 16.1 | 18.3 | 6.7 | 35.0 |
| 宮城 | 57 | 52 | 0 | 100.0 | 8.8 | 9.8 | 3.6 | 19.8 |
| 秋田 | 30 | 28 | (1-3) | 96.7 | 3.6 | 3.8 | 0.3 | 16.2 |
| 山形 | 27 | 27 | 0 | | | | | |
| 福島 | 34 | 30 | 0 | 100.0 | 11.8 | 13.2 | 4.2 | 27.9 |
| 茨城 | 31 | 29 | 0 | 100.0 | 6.5 | 7.3 | 1.3 | 21.2 |
| 栃木 | 40 | 32 | 0 | 100.0 | 20.0 | 22.1 | 10.4 | 36.9 |
| 群馬 | 48 | 42 | (1-3) | 97.9 | 10.9 | 12.0 | 4.4 | 23.9 |
| 埼玉 | 84 | 76 | (1-3) | 98.8 | 9.1 | 10.1 | 4.5 | 18.4 |
| 千葉 | 105 | 94 | (1-3) | 98.1 | 8.8 | 9.7 | 4.8 | 16.9 |
| 東京 | 286 | 251 | (4-6) | 98.3 | 10.9 | 11.9 | 8.2 | 16.2 |
| 神奈川 | 145 | 133 | (1-3) | 99.3 | 7.7 | 8.6 | 4.6 | 14.3 |
| 新潟 | 63 | 58 | (1-3) | 96.8 | 5.3 | 5.9 | 1.6 | 14.6 |
| 富山 | 27 | 25 | 0 | | | | | |
| 石川 | (7-9) | (7-9) | (1-3) | | | | | |
| 福井 | 10 | (7-9) | 0 | | | | | |
| 山梨 | 23 | 23 | 0 | | | | | |
| 長野 | 40 | 35 | (1-3) | 97.5 | 11.1 | 13.7 | 4.5 | 28.7 |
| 岐阜 | 27 | 24 | (1-3) | | | | | |
| 静岡 | 88 | 76 | (1-3) | 98.9 | 13.0 | 14.6 | 7.8 | 23.6 |
| 愛知 | 82 | 72 | (4-6) | 93.9 | 9.3 | 10.3 | 4.5 | 19.2 |
| 三重 | | | | | | | | |
| 滋賀 | 15 | 13 | (1-3) | | | | | |
| 京都 | 31 | 29 | 0 | 100.0 | 6.5 | 7.1 | 1.3 | 20.4 |
| 大阪 | 158 | 147 | (1-3) | 98.1 | 5.2 | 5.8 | 2.7 | 10.6 |
| 兵庫 | 85 | 78 | (1-3) | 97.6 | 6.1 | 6.7 | 2.5 | 13.8 |
| 奈良 | 27 | 27 | 0 | | | | | |
| 和歌山 | 13 | 13 | 0 | | | | | |
| 鳥取 | 13 | 11 | 0 | | | | | |
| 島根 | 21 | 21 | 0 | | | | | |
| 岡山 | 32 | 32 | 0 | 100.0 | 0.0 | 0.0 | 0.0 | 0.0 |
| 広島 | 26 | 24 | (1-3) | | | | | |
| 山口 | 12 | 12 | 0 | | | | | |
| 徳島 | | | | | | | | |
| 香川 | 18 | 18 | 0 | | | | | |
| 愛媛 | 31 | 29 | 0 | 100.0 | 6.5 | 6.9 | 1.2 | 19.9 |
| 高知 | 17 | 17 | 0 | | | | | |
| 福岡 | 90 | 82 | (1-3) | 98.9 | 7.9 | 8.5 | 3.8 | 15.8 |
| 佐賀 | 14 | 11 | 0 | | | | | |
| 長崎 | 18 | 15 | (1-3) | | | | | |
| 熊本 | 48 | 40 | 0 | 100.0 | 16.7 | 18.3 | 8.6 | 31.2 |
| 大分 | 15 | 14 | 0 | | | | | |
| 宮崎 | (7-9) | (4-6) | 0 | | | | | |
| 鹿児島 | 32 | 28 | (1-3) | 96.9 | 9.9 | 10.7 | 2.7 | 25.2 |
| 沖縄 | 17 | 16 | 0 | | | | | |

| | 男性 | (%) | 女性 | (%) | 全体 | (%) |
|-----|--------|------|-------|------|--------|-------|
| 全体 | 10,979 | 85.7 | 1,832 | 14.3 | 12,811 | 100.0 |
| 北海道 | 183 | 82.8 | 38 | 17.2 | 221 | 100.0 |
| 青森 | 74 | 90.2 | (7-9) | | 82 | 100.0 |
| 岩手 | 131 | 83.4 | 26 | 16.6 | 157 | 100.0 |
| 宮城 | 311 | 85.4 | 53 | 14.6 | 364 | 100.0 |
| 秋田 | 203 | 91.0 | 20 | 9.0 | 223 | 100.0 |
| 山形 | 163 | 85.8 | 27 | 14.2 | 190 | 100.0 |
| 福島 | 183 | 85.9 | 30 | 14.1 | 213 | 100.0 |
| 茨城 | 153 | 87.9 | 21 | 12.1 | 174 | 100.0 |
| 栃木 | 207 | 84.8 | 37 | 15.2 | 244 | 100.0 |
| 群馬 | 193 | 86.2 | 31 | 13.8 | 224 | 100.0 |
| 埼玉 | 391 | 89.3 | 47 | 10.7 | 438 | 100.0 |
| 千葉 | 666 | 85.4 | 114 | 14.6 | 780 | 100.0 |
| 東京 | 1,679 | 83.8 | 324 | 16.2 | 2,003 | 100.0 |
| 神奈川 | 720 | 86.0 | 117 | 14.0 | 837 | 100.0 |
| 新潟 | 343 | 84.9 | 61 | 15.1 | 404 | 100.0 |
| 富山 | 115 | 87.8 | 16 | 12.2 | 131 | 100.0 |
| 石川 | 52 | 78.8 | 14 | 21.2 | 66 | 100.0 |
| 福井 | 56 | 77.8 | 16 | 22.2 | 72 | 100.0 |
| 山梨 | 85 | 89.5 | 10 | 10.5 | 95 | 100.0 |
| 長野 | 215 | 86.0 | 35 | 14.0 | 250 | 100.0 |
| 岐阜 | 134 | 88.7 | 17 | 11.3 | 151 | 100.0 |
| 静岡 | 421 | 87.9 | 58 | 12.1 | 479 | 100.0 |
| 愛知 | 398 | 85.8 | 66 | 14.2 | 464 | 100.0 |
| 三重 | | | | | | |
| 滋賀 | 57 | 87.7 | (7-9) | | 65 | 100.0 |
| 京都 | 115 | 79.3 | 30 | 20.7 | 145 | 100.0 |
| 大阪 | 738 | 84.0 | 141 | 16.0 | 879 | 100.0 |
| 兵庫 | 426 | 88.0 | 58 | 12.0 | 484 | 100.0 |
| 奈良 | 151 | 88.8 | 19 | 11.2 | 170 | 100.0 |
| 和歌山 | 106 | 86.2 | 17 | 13.8 | 123 | 100.0 |
| 鳥取 | 85 | 88.5 | 11 | 11.5 | 96 | 100.0 |
| 島根 | 117 | 95.1 | (4-6) | | 123 | 100.0 |
| 岡山 | 260 | 83.9 | 50 | 16.1 | 310 | 100.0 |
| 広島 | 238 | 85.6 | 40 | 14.4 | 278 | 100.0 |
| 山口 | 61 | 89.7 | (7-9) | | 68 | 100.0 |
| 徳島 | | | | | | |
| 香川 | 97 | 88.2 | 13 | 11.8 | 110 | 100.0 |
| 愛媛 | 153 | 87.9 | 21 | 12.1 | 174 | 100.0 |
| 高知 | 77 | 80.2 | 19 | 19.8 | 96 | 100.0 |
| 福岡 | 482 | 81.7 | 108 | 18.3 | 590 | 100.0 |
| 佐賀 | 32 | 78.0 | (7-9) | | 41 | 100.0 |
| 長崎 | 137 | 90.7 | 14 | 9.3 | 151 | 100.0 |
| 熊本 | 160 | 87.0 | 24 | 13.0 | 184 | 100.0 |
| 大分 | 82 | 86.3 | 13 | 13.7 | 95 | 100.0 |
| 宮崎 | 42 | 89.4 | (4-6) | | 47 | 100.0 |
| 鹿児島 | 185 | 88.9 | 23 | 11.1 | 208 | 100.0 |
| 沖縄 | 65 | 89.0 | (7-9) | | 73 | 100.0 |

| | 50歳未満 | (%) | 50歳代 | (%) | 60歳代 | (%) | 70歳代 | (%) | 80歳以上 | (%) | 全体 | (%) |
|-----|-------|-----|-------|------|-------|------|-------|------|-------|------|--------|-------|
| 全体 | 322 | 2.5 | 1,623 | 12.7 | 4,741 | 37.0 | 4,528 | 35.3 | 1,597 | 12.5 | 12,811 | 100.0 |
| 北海道 | (4-6) | | 22 | 10.0 | 75 | 33.9 | 83 | 37.6 | 36 | 16.3 | 221 | 100.0 |
| 青森 | (1-3) | | (7-9) | | 30 | 36.6 | 26 | 31.7 | 14 | 17.1 | 82 | 100.0 |
| 岩手 | (4-6) | | 18 | 11.5 | 55 | 35.0 | 51 | 32.5 | 28 | 17.8 | 157 | 100.0 |
| 宮城 | (7-9) | | 48 | 13.2 | 129 | 35.4 | 131 | 36.0 | 49 | 13.5 | 364 | 100.0 |
| 秋田 | (4-6) | | 22 | 9.9 | 84 | 37.7 | 70 | 31.4 | 43 | 19.3 | 223 | 100.0 |
| 山形 | (4-6) | | 20 | 10.5 | 66 | 34.7 | 68 | 35.8 | 31 | 16.3 | 190 | 100.0 |
| 福島 | (4-6) | | 33 | 15.5 | 76 | 35.7 | 71 | 33.3 | 27 | 12.7 | 213 | 100.0 |
| 茨城 | (1-3) | | 25 | 14.4 | 51 | 29.3 | 67 | 38.5 | 30 | 17.2 | 174 | 100.0 |
| 栃木 | (4-6) | | 30 | 12.3 | 88 | 36.1 | 86 | 35.2 | 34 | 13.9 | 244 | 100.0 |
| 群馬 | (4-6) | | 18 | 8.0 | 79 | 35.3 | 85 | 37.9 | 38 | 17.0 | 224 | 100.0 |
| 埼玉 | (1-3) | | 32 | 7.3 | 174 | 39.7 | 182 | 41.6 | 47 | 10.7 | 438 | 100.0 |
| 千葉 | 22 | 2.8 | 94 | 12.1 | 302 | 38.7 | 300 | 38.5 | 62 | 7.9 | 780 | 100.0 |
| 東京 | 71 | 3.5 | 276 | 13.8 | 778 | 38.8 | 680 | 33.9 | 198 | 9.9 | 2,003 | 100.0 |
| 神奈川 | 21 | 2.5 | 87 | 10.4 | 321 | 38.4 | 304 | 36.3 | 104 | 12.4 | 837 | 100.0 |
| 新潟 | (7-9) | | 44 | 10.9 | 146 | 36.1 | 147 | 36.4 | 59 | 14.6 | 404 | 100.0 |
| 富山 | (4-6) | | 11 | 8.4 | 52 | 39.7 | 46 | 35.1 | 18 | 13.7 | 131 | 100.0 |
| 石川 | 0 | 0.0 | (7-9) | | 23 | 34.8 | 21 | 31.8 | 13 | 19.7 | 66 | 100.0 |
| 福井 | (1-3) | | 12 | 16.7 | 20 | 27.8 | 29 | 40.3 | (7-9) | | 72 | 100.0 |
| 山梨 | (1-3) | | (7-9) | | 25 | 26.3 | 42 | 44.2 | 16 | 16.8 | 95 | 100.0 |
| 長野 | (1-3) | | 23 | 9.2 | 77 | 30.8 | 88 | 35.2 | 59 | 23.6 | 250 | 100.0 |
| 岐阜 | (1-3) | | 22 | 14.6 | 52 | 34.4 | 51 | 33.8 | 25 | 16.6 | 151 | 100.0 |
| 静岡 | 12 | 2.5 | 55 | 11.5 | 167 | 34.9 | 184 | 38.4 | 61 | 12.7 | 479 | 100.0 |
| 愛知 | 13 | 2.8 | 58 | 12.5 | 203 | 43.8 | 146 | 31.5 | 44 | 9.5 | 464 | 100.0 |
| 三重 | | | | | | | | | | | | |
| 滋賀 | (1-3) | | (7-9) | | 21 | 32.3 | 24 | 36.9 | 11 | 16.9 | 65 | 100.0 |
| 京都 | (1-3) | | 22 | 15.2 | 48 | 33.1 | 56 | 38.6 | 18 | 12.4 | 145 | 100.0 |
| 大阪 | 23 | 2.6 | 123 | 14.0 | 336 | 38.2 | 313 | 35.6 | 84 | 9.6 | 879 | 100.0 |
| 兵庫 | 14 | 2.9 | 50 | 10.3 | 204 | 42.1 | 161 | 33.3 | 55 | 11.4 | 484 | 100.0 |
| 奈良 | (7-9) | | 14 | 8.2 | 60 | 35.3 | 67 | 39.4 | 22 | 12.9 | 170 | 100.0 |
| 和歌山 | (1-3) | | 16 | 13.0 | 45 | 36.6 | 47 | 38.2 | 13 | 10.6 | 123 | 100.0 |
| 鳥取 | 0 | 0.0 | 16 | 16.7 | 35 | 36.5 | 28 | 29.2 | 17 | 17.7 | 96 | 100.0 |
| 島根 | (1-3) | | 14 | 11.4 | 39 | 31.7 | 48 | 39.0 | 20 | 16.3 | 123 | 100.0 |
| 岡山 | (4-6) | | 50 | 16.1 | 128 | 41.3 | 88 | 28.4 | 38 | 12.3 | 310 | 100.0 |
| 広島 | (7-9) | | 34 | 12.2 | 116 | 41.7 | 91 | 32.7 | 28 | 10.1 | 278 | 100.0 |
| 山口 | (1-3) | | (4-6) | | 29 | 42.6 | 21 | 30.9 | 10 | 14.7 | 68 | 100.0 |
| 徳島 | | | | | | | | | | | | |
| 香川 | (7-9) | | 16 | 14.5 | 28 | 25.5 | 41 | 37.3 | 17 | 15.5 | 110 | 100.0 |
| 愛媛 | (1-3) | | 24 | 13.8 | 62 | 35.6 | 59 | 33.9 | 26 | 14.9 | 174 | 100.0 |
| 高知 | (1-3) | | 13 | 13.5 | 38 | 39.6 | 31 | 32.3 | 12 | 12.5 | 96 | 100.0 |
| 福岡 | 14 | 2.4 | 98 | 16.6 | 208 | 35.3 | 205 | 34.7 | 65 | 11.0 | 590 | 100.0 |
| 佐賀 | (1-3) | | 12 | 29.3 | 10 | 24.4 | 12 | 29.3 | (4-6) | | 41 | 100.0 |
| 長崎 | (4-6) | | 22 | 14.6 | 64 | 42.4 | 42 | 27.8 | 18 | 11.9 | 151 | 100.0 |
| 熊本 | (4-6) | | 32 | 17.4 | 59 | 32.1 | 61 | 33.2 | 28 | 15.2 | 184 | 100.0 |
| 大分 | (1-3) | | 13 | 13.7 | 29 | 30.5 | 34 | 35.8 | 18 | 18.9 | 95 | 100.0 |
| 宮崎 | 0 | 0.0 | 11 | 23.4 | 14 | 29.8 | 14 | 29.8 | (7-9) | | 47 | 100.0 |
| 鹿児島 | (1-3) | | 32 | 15.4 | 64 | 30.8 | 80 | 38.5 | 29 | 13.9 | 208 | 100.0 |
| 沖縄 | (1-3) | | 18 | 24.7 | 23 | 31.5 | 26 | 35.6 | (1-3) | | 73 | 100.0 |

| | I期 | (%) | II期 | (%) | III期 | (%) | IV期 | (%) | 不詳 | (%) | 全体 | (%) |
|-----|-------|------|-------|------|-------|------|-------|------|-------|-----|--------|-------|
| 全体 | 4,932 | 38.5 | 1,629 | 12.7 | 3,884 | 30.3 | 2,092 | 16.3 | 274 | 2.1 | 12,811 | 100.0 |
| 北海道 | 71 | 32.1 | 27 | 12.2 | 75 | 33.9 | 43 | 19.5 | (4-6) | | 221 | 100.0 |
| 青森 | 21 | 25.6 | (7-9) | | 34 | 41.5 | 17 | 20.7 | (1-3) | | 82 | 100.0 |
| 岩手 | 42 | 26.8 | 29 | 18.5 | 53 | 33.8 | 31 | 19.7 | (1-3) | | 157 | 100.0 |
| 宮城 | 144 | 39.6 | 50 | 13.7 | 110 | 30.2 | 57 | 15.7 | (1-3) | | 364 | 100.0 |
| 秋田 | 89 | 39.9 | 28 | 12.6 | 64 | 28.7 | 30 | 13.5 | 12 | 5.4 | 223 | 100.0 |
| 山形 | 88 | 46.3 | 26 | 13.7 | 40 | 21.1 | 27 | 14.2 | (7-9) | | 190 | 100.0 |
| 福島 | 75 | 35.2 | 33 | 15.5 | 67 | 31.5 | 34 | 16.0 | (4-6) | | 213 | 100.0 |
| 茨城 | 50 | 28.7 | 23 | 13.2 | 70 | 40.2 | 31 | 17.8 | 0 | 0.0 | 174 | 100.0 |
| 栃木 | 80 | 32.8 | 29 | 11.9 | 89 | 36.5 | 40 | 16.4 | (4-6) | | 244 | 100.0 |
| 群馬 | 62 | 27.7 | 33 | 14.7 | 73 | 32.6 | 48 | 21.4 | (7-9) | | 224 | 100.0 |
| 埼玉 | 152 | 34.7 | 50 | 11.4 | 133 | 30.4 | 84 | 19.2 | 19 | 4.3 | 438 | 100.0 |
| 千葉 | 299 | 38.3 | 109 | 14.0 | 251 | 32.2 | 105 | 13.5 | 16 | 2.1 | 780 | 100.0 |
| 東京 | 876 | 43.7 | 235 | 11.7 | 543 | 27.1 | 286 | 14.3 | 63 | 3.1 | 2,003 | 100.0 |
| 神奈川 | 333 | 39.8 | 99 | 11.8 | 253 | 30.2 | 145 | 17.3 | (7-9) | | 837 | 100.0 |
| 新潟 | 172 | 42.6 | 61 | 15.1 | 107 | 26.5 | 63 | 15.6 | (1-3) | | 404 | 100.0 |
| 富山 | 46 | 35.1 | 19 | 14.5 | 31 | 23.7 | 27 | 20.6 | (7-9) | | 131 | 100.0 |
| 石川 | 16 | 24.2 | 11 | 16.7 | 28 | 42.4 | (7-9) | | (1-3) | | 66 | 100.0 |
| 福井 | 33 | 45.8 | (7-9) | | 20 | 27.8 | 10 | 13.9 | (1-3) | | 72 | 100.0 |
| 山梨 | 29 | 30.5 | 14 | 14.7 | 26 | 27.4 | 23 | 24.2 | (1-3) | | 95 | 100.0 |
| 長野 | 114 | 45.6 | 25 | 10.0 | 61 | 24.4 | 40 | 16.0 | 10 | 4.0 | 250 | 100.0 |
| 岐阜 | 51 | 33.8 | 24 | 15.9 | 46 | 30.5 | 27 | 17.9 | (1-3) | | 151 | 100.0 |
| 静岡 | 188 | 39.2 | 63 | 13.2 | 129 | 26.9 | 88 | 18.4 | 11 | 2.3 | 479 | 100.0 |
| 愛知 | 109 | 23.5 | 74 | 15.9 | 190 | 40.9 | 82 | 17.7 | (7-9) | | 464 | 100.0 |
| 三重 | | | | | | | | | | | | |
| 滋賀 | 22 | 33.8 | (7-9) | | 19 | 29.2 | 15 | 23.1 | (1-3) | | 65 | 100.0 |
| 京都 | 73 | 50.3 | (7-9) | | 26 | 17.9 | 31 | 21.4 | (7-9) | | 145 | 100.0 |
| 大阪 | 343 | 39.0 | 99 | 11.3 | 274 | 31.2 | 158 | 18.0 | (4-6) | | 879 | 100.0 |
| 兵庫 | 194 | 40.1 | 59 | 12.2 | 141 | 29.1 | 85 | 17.6 | (4-6) | | 484 | 100.0 |
| 奈良 | 55 | 32.4 | 25 | 14.7 | 57 | 33.5 | 27 | 15.9 | (4-6) | | 170 | 100.0 |
| 和歌山 | 47 | 38.2 | 10 | 8.1 | 50 | 40.7 | 13 | 10.6 | (1-3) | | 123 | 100.0 |
| 鳥取 | 36 | 37.5 | (7-9) | | 35 | 36.5 | 13 | 13.5 | (1-3) | | 96 | 100.0 |
| 島根 | 50 | 40.7 | 15 | 12.2 | 36 | 29.3 | 21 | 17.1 | (1-3) | | 123 | 100.0 |
| 岡山 | 140 | 45.2 | 35 | 11.3 | 99 | 31.9 | 32 | 10.3 | (4-6) | | 310 | 100.0 |
| 広島 | 130 | 46.8 | 43 | 15.5 | 78 | 28.1 | 26 | 9.4 | (1-3) | | 278 | 100.0 |
| 山口 | 14 | 20.6 | 10 | 14.7 | 27 | 39.7 | 12 | 17.6 | (4-6) | | 68 | 100.0 |
| 徳島 | | | | | | | | | | | | |
| 香川 | 37 | 33.6 | 12 | 10.9 | 43 | 39.1 | 18 | 16.4 | 0 | 0.0 | 110 | 100.0 |
| 愛媛 | 68 | 39.1 | 21 | 12.1 | 52 | 29.9 | 31 | 17.8 | (1-3) | | 174 | 100.0 |
| 高知 | 31 | 32.3 | 13 | 13.5 | 34 | 35.4 | 17 | 17.7 | (1-3) | | 96 | 100.0 |
| 福岡 | 220 | 37.3 | 82 | 13.9 | 190 | 32.2 | 90 | 15.3 | (7-9) | | 590 | 100.0 |
| 佐賀 | 15 | 36.6 | (1-3) | | 11 | 26.8 | 14 | 34.1 | 0 | 0.0 | 41 | 100.0 |
| 長崎 | 57 | 37.7 | 20 | 13.2 | 53 | 35.1 | 18 | 11.9 | (1-3) | | 151 | 100.0 |
| 熊本 | 79 | 42.9 | 19 | 10.3 | 33 | 17.9 | 48 | 26.1 | (4-6) | | 184 | 100.0 |
| 大分 | 31 | 32.6 | 16 | 16.8 | 30 | 31.6 | 15 | 15.8 | (1-3) | | 95 | 100.0 |
| 宮崎 | 19 | 40.4 | (7-9) | | 10 | 21.3 | (7-9) | | (4-6) | | 47 | 100.0 |
| 鹿児島 | 93 | 44.7 | 23 | 11.1 | 57 | 27.4 | 32 | 15.4 | (1-3) | | 208 | 100.0 |
| 沖縄 | 27 | 37.0 | (7-9) | | 22 | 30.1 | 17 | 23.3 | 0 | 0.0 | 73 | 100.0 |

| | 無 (%) | | 有 (%) | | 原発巣・ 治療/非 治療の別 不詳 (%) | | | | | | | 全体 (%) | |
|-----|-------|------|-------|------|--------------------------------|-----------------------|-----------------------|-----------------------|-----------------------|-----------------------|-----------------------|--------|--|
| | | | | | 原発巣・ 治療切除 (%) | 原発巣・ 非治療切 除 (%) | 原発巣・ 非治療切 除 (%) | 原発巣・ 非治療切 除 (%) | 原発巣・ 非治療切 除 (%) | 原発巣・ 非治療切 除 (%) | 原発巣・ 非治療切 除 (%) | | |
| 全体 | 6,203 | 48.4 | 6,608 | 51.6 | 5,950 | 46.4 | 482 | 3.8 | 176 | 1.4 | 12,811 | 100.0 | |
| 北海道 | 140 | 63.3 | 81 | 36.7 | 75 | 33.9 | (4-6) | | (1-3) | | 221 | 100.0 | |
| 青森 | 63 | 76.8 | 19 | 23.2 | 14 | 17.1 | (4-6) | | 0 | 0.0 | 82 | 100.0 | |
| 岩手 | 84 | 53.5 | 73 | 46.5 | 58 | 36.9 | 15 | 9.6 | 0 | 0.0 | 157 | 100.0 | |
| 宮城 | 181 | 49.7 | 183 | 50.3 | 166 | 45.6 | 12 | 3.3 | (4-6) | | 364 | 100.0 | |
| 秋田 | 111 | 49.8 | 112 | 50.2 | 109 | 48.9 | (1-3) | | (1-3) | | 223 | 100.0 | |
| 山形 | 84 | 44.2 | 106 | 55.8 | 101 | 53.2 | (4-6) | | (1-3) | | 190 | 100.0 | |
| 福島 | 114 | 53.5 | 99 | 46.5 | 86 | 40.4 | 12 | 5.6 | (1-3) | | 213 | 100.0 | |
| 茨城 | 110 | 63.2 | 64 | 36.8 | 52 | 29.9 | 10 | 5.7 | (1-3) | | 174 | 100.0 | |
| 栃木 | 126 | 51.6 | 118 | 48.4 | 105 | 43.0 | (7-9) | | (4-6) | | 244 | 100.0 | |
| 群馬 | 149 | 66.5 | 75 | 33.5 | 71 | 31.7 | (4-6) | | 0 | 0.0 | 224 | 100.0 | |
| 埼玉 | 251 | 57.3 | 187 | 42.7 | 174 | 39.7 | (7-9) | | (4-6) | | 438 | 100.0 | |
| 千葉 | 358 | 45.9 | 422 | 54.1 | 361 | 46.3 | 37 | 4.7 | 24 | 3.1 | 780 | 100.0 | |
| 東京 | 750 | 37.4 | 1,253 | 62.6 | 1,119 | 55.9 | 88 | 4.4 | 46 | 2.3 | 2,003 | 100.0 | |
| 神奈川 | 414 | 49.5 | 423 | 50.5 | 401 | 47.9 | 15 | 1.8 | (7-9) | | 837 | 100.0 | |
| 新潟 | 174 | 43.1 | 230 | 56.9 | 203 | 50.2 | 23 | 5.7 | (4-6) | | 404 | 100.0 | |
| 富山 | 65 | 49.6 | 66 | 50.4 | 60 | 45.8 | (4-6) | | 0 | 0.0 | 131 | 100.0 | |
| 石川 | 39 | 59.1 | 27 | 40.9 | 22 | 33.3 | (1-3) | | (1-3) | | 66 | 100.0 | |
| 福井 | 39 | 54.2 | 33 | 45.8 | 31 | 43.1 | 0 | 0.0 | (1-3) | | 72 | 100.0 | |
| 山梨 | 55 | 57.9 | 40 | 42.1 | 36 | 37.9 | (4-6) | | 0 | 0.0 | 95 | 100.0 | |
| 長野 | 129 | 51.6 | 121 | 48.4 | 117 | 46.8 | (4-6) | | 0 | 0.0 | 250 | 100.0 | |
| 岐阜 | 66 | 43.7 | 85 | 56.3 | 82 | 54.3 | (1-3) | | (1-3) | | 151 | 100.0 | |
| 静岡 | 250 | 52.2 | 229 | 47.8 | 201 | 42.0 | 24 | 5.0 | (4-6) | | 479 | 100.0 | |
| 愛知 | 292 | 62.9 | 172 | 37.1 | 162 | 34.9 | 10 | 2.2 | 0 | 0.0 | 464 | 100.0 | |
| 三重 | | | | | | | | | | | | | |
| 滋賀 | 36 | 55.4 | 29 | 44.6 | 26 | 40.0 | (1-3) | | (1-3) | | 65 | 100.0 | |
| 京都 | 74 | 51.0 | 71 | 49.0 | 66 | 45.5 | (1-3) | | (1-3) | | 145 | 100.0 | |
| 大阪 | 387 | 44.0 | 492 | 56.0 | 444 | 50.5 | 38 | 4.3 | 10 | 1.1 | 879 | 100.0 | |
| 兵庫 | 216 | 44.6 | 268 | 55.4 | 222 | 45.9 | 27 | 5.6 | 19 | 3.9 | 484 | 100.0 | |
| 奈良 | 100 | 58.8 | 70 | 41.2 | 62 | 36.5 | (4-6) | | (1-3) | | 170 | 100.0 | |
| 和歌山 | 53 | 43.1 | 70 | 56.9 | 63 | 51.2 | (4-6) | | (1-3) | | 123 | 100.0 | |
| 鳥取 | 44 | 45.8 | 52 | 54.2 | 50 | 52.1 | (1-3) | | 0 | 0.0 | 96 | 100.0 | |
| 島根 | 67 | 54.5 | 56 | 45.5 | 47 | 38.2 | (7-9) | | 0 | 0.0 | 123 | 100.0 | |
| 岡山 | 104 | 33.5 | 206 | 66.5 | 192 | 61.9 | 14 | 4.5 | 0 | 0.0 | 310 | 100.0 | |
| 広島 | 116 | 41.7 | 162 | 58.3 | 156 | 56.1 | (4-6) | | (1-3) | | 278 | 100.0 | |
| 山口 | 39 | 57.4 | 29 | 42.6 | 18 | 26.5 | (7-9) | | (4-6) | | 68 | 100.0 | |
| 徳島 | | | | | | | | | | | | | |
| 香川 | 61 | 55.5 | 49 | 44.5 | 45 | 40.9 | (1-3) | | (1-3) | | 110 | 100.0 | |
| 愛媛 | 96 | 55.2 | 78 | 44.8 | 68 | 39.1 | (7-9) | | (1-3) | | 174 | 100.0 | |
| 高知 | 42 | 43.8 | 54 | 56.3 | 50 | 52.1 | (4-6) | | 0 | 0.0 | 96 | 100.0 | |
| 福岡 | 286 | 48.5 | 304 | 51.5 | 280 | 47.5 | 19 | 3.2 | (4-6) | | 590 | 100.0 | |
| 佐賀 | 26 | 63.4 | 15 | 36.6 | 15 | 36.6 | 0 | 0.0 | 0 | 0.0 | 41 | 100.0 | |
| 長崎 | 79 | 52.3 | 72 | 47.7 | 55 | 36.4 | (7-9) | | (7-9) | | 151 | 100.0 | |
| 熊本 | 97 | 52.7 | 87 | 47.3 | 79 | 42.9 | (4-6) | | (1-3) | | 184 | 100.0 | |
| 大分 | 51 | 53.7 | 44 | 46.3 | 41 | 43.2 | (1-3) | | 0 | 0.0 | 95 | 100.0 | |
| 宮崎 | 22 | 46.8 | 25 | 53.2 | 23 | 48.9 | (1-3) | | (1-3) | | 47 | 100.0 | |
| 鹿児島 | 105 | 50.5 | 103 | 49.5 | 94 | 45.2 | (7-9) | | 0 | 0.0 | 208 | 100.0 | |
| 沖縄 | 36 | 49.3 | 37 | 50.7 | 31 | 42.5 | (4-6) | | (1-3) | | 73 | 100.0 | |

| | がん検診 | (%) | 健康診断・ 人間ドック | (%) | 他疾患経過 観察中 | (%) | その他 | (%) | 全体 | (%) |
|-----|-------|------|----------------|------|--------------|------|-------|------|--------|-------|
| 全体 | 480 | 3.7 | 1,128 | 8.8 | 3,359 | 26.2 | 7,844 | 61.2 | 12,811 | 100.0 |
| 北海道 | (1-3) | | 14 | 6.3 | 56 | 25.3 | 148 | 67.0 | 221 | 100.0 |
| 青森 | (1-3) | | (7-9) | | 21 | 25.6 | 51 | 62.2 | 82 | 100.0 |
| 岩手 | (7-9) | | (1-3) | | 34 | 21.7 | 114 | 72.6 | 157 | 100.0 |
| 宮城 | 36 | 9.9 | 15 | 4.1 | 96 | 26.4 | 217 | 59.6 | 364 | 100.0 |
| 秋田 | (7-9) | | 17 | 7.6 | 74 | 33.2 | 125 | 56.1 | 223 | 100.0 |
| 山形 | 17 | 8.9 | 10 | 5.3 | 47 | 24.7 | 116 | 61.1 | 190 | 100.0 |
| 福島 | 17 | 8.0 | 14 | 6.6 | 45 | 21.1 | 137 | 64.3 | 213 | 100.0 |
| 茨城 | (4-6) | | (7-9) | | 43 | 24.7 | 117 | 67.2 | 174 | 100.0 |
| 栃木 | (4-6) | | 20 | 8.2 | 54 | 22.1 | 165 | 67.6 | 244 | 100.0 |
| 群馬 | 16 | 7.1 | 17 | 7.6 | 44 | 19.6 | 147 | 65.6 | 224 | 100.0 |
| 埼玉 | 17 | 3.9 | 29 | 6.6 | 109 | 24.9 | 283 | 64.6 | 438 | 100.0 |
| 千葉 | 13 | 1.7 | 77 | 9.9 | 230 | 29.5 | 460 | 59.0 | 780 | 100.0 |
| 東京 | 60 | 3.0 | 267 | 13.3 | 568 | 28.4 | 1,108 | 55.3 | 2,003 | 100.0 |
| 神奈川 | 35 | 4.2 | 72 | 8.6 | 244 | 29.2 | 486 | 58.1 | 837 | 100.0 |
| 新潟 | 48 | 11.9 | 37 | 9.2 | 96 | 23.8 | 223 | 55.2 | 404 | 100.0 |
| 富山 | 14 | 10.7 | 12 | 9.2 | 32 | 24.4 | 73 | 55.7 | 131 | 100.0 |
| 石川 | (1-3) | | (1-3) | | 22 | 33.3 | 42 | 63.6 | 66 | 100.0 |
| 福井 | (1-3) | | (7-9) | | 21 | 29.2 | 42 | 58.3 | 72 | 100.0 |
| 山梨 | (1-3) | | 10 | 10.5 | 25 | 26.3 | 59 | 62.1 | 95 | 100.0 |
| 長野 | (4-6) | | 36 | 14.4 | 67 | 26.8 | 143 | 57.2 | 250 | 100.0 |
| 岐阜 | (1-3) | | 14 | 9.3 | 33 | 21.9 | 101 | 66.9 | 151 | 100.0 |
| 静岡 | 26 | 5.4 | 30 | 6.3 | 118 | 24.6 | 305 | 63.7 | 479 | 100.0 |
| 愛知 | 14 | 3.0 | 35 | 7.5 | 100 | 21.6 | 315 | 67.9 | 464 | 100.0 |
| 三重 | | | | | | | | | | |
| 滋賀 | (4-6) | | (4-6) | | 13 | 20.0 | 43 | 66.2 | 65 | 100.0 |
| 京都 | (1-3) | | 23 | 15.9 | 42 | 29.0 | 79 | 54.5 | 145 | 100.0 |
| 大阪 | 16 | 1.8 | 84 | 9.6 | 218 | 24.8 | 561 | 63.8 | 879 | 100.0 |
| 兵庫 | (4-6) | | 29 | 6.0 | 145 | 30.0 | 306 | 63.2 | 484 | 100.0 |
| 奈良 | (1-3) | | (7-9) | | 51 | 30.0 | 108 | 63.5 | 170 | 100.0 |
| 和歌山 | (4-6) | | (7-9) | | 25 | 20.3 | 83 | 67.5 | 123 | 100.0 |
| 鳥取 | (4-6) | | (7-9) | | 23 | 24.0 | 61 | 63.5 | 96 | 100.0 |
| 島根 | (1-3) | | 13 | 10.6 | 29 | 23.6 | 80 | 65.0 | 123 | 100.0 |
| 岡山 | 10 | 3.2 | 26 | 8.4 | 97 | 31.3 | 177 | 57.1 | 310 | 100.0 |
| 広島 | 19 | 6.8 | 35 | 12.6 | 75 | 27.0 | 149 | 53.6 | 278 | 100.0 |
| 山口 | 0 | 0.0 | (4-6) | | 13 | 19.1 | 50 | 73.5 | 68 | 100.0 |
| 徳島 | | | | | | | | | | |
| 香川 | (1-3) | | (4-6) | | 29 | 26.4 | 73 | 66.4 | 110 | 100.0 |
| 愛媛 | (4-6) | | (7-9) | | 36 | 20.7 | 124 | 71.3 | 174 | 100.0 |
| 高知 | (1-3) | | (4-6) | | 21 | 21.9 | 68 | 70.8 | 96 | 100.0 |
| 福岡 | (7-9) | | 35 | 5.9 | 165 | 28.0 | 383 | 64.9 | 590 | 100.0 |
| 佐賀 | (1-3) | | (1-3) | | (7-9) | | 26 | 63.4 | 41 | 100.0 |
| 長崎 | (4-6) | | 13 | 8.6 | 38 | 25.2 | 94 | 62.3 | 151 | 100.0 |
| 熊本 | 12 | 6.5 | 18 | 9.8 | 43 | 23.4 | 111 | 60.3 | 184 | 100.0 |
| 大分 | (1-3) | | (7-9) | | 24 | 25.3 | 62 | 65.3 | 95 | 100.0 |
| 宮崎 | (1-3) | | (7-9) | | 11 | 23.4 | 28 | 59.6 | 47 | 100.0 |
| 鹿児島 | 10 | 4.8 | 22 | 10.6 | 45 | 21.6 | 131 | 63.0 | 208 | 100.0 |
| 沖縄 | (1-3) | | (7-9) | | 22 | 30.1 | 42 | 57.5 | 73 | 100.0 |

| | 集計対象 施設数 | 集計対象 者数 | 死亡者数 | 打ち切り 者数 | 把握割合 (%) | 実測生存 率(%) | 相対生存 率(%) | 95%CI low | 95%CI high |
|-----|-------------|------------|--------|------------|-------------|--------------|--------------|--------------|---------------|
| 全体 | 365 | 13,599 | 12,057 | 213 | 98.4 | 10.3 | 11.5 | 10.9 | 12.1 |
| 北海道 | 9 | 441 | 385 | (7-9) | 98.0 | 11.3 | 12.7 | 9.6 | 16.3 |
| 青森 | 3 | 98 | 88 | (1-3) | 99.0 | 9.4 | 10.7 | 5.3 | 18.4 |
| 岩手 | 8 | 223 | 202 | (1-3) | 98.7 | 8.5 | 9.8 | 6.0 | 14.6 |
| 宮城 | 6 | 262 | 220 | (4-6) | 97.7 | 14.9 | 16.2 | 11.8 | 21.3 |
| 秋田 | 9 | 188 | 173 | (1-3) | 99.5 | 7.5 | 8.7 | 5.0 | 13.7 |
| 山形 | 5 | 168 | 155 | (1-3) | 99.4 | 7.2 | 8.3 | 4.5 | 13.6 |
| 福島 | 6 | 216 | 189 | (1-3) | 99.5 | 12.1 | 13.8 | 9.3 | 19.3 |
| 茨城 | 7 | 219 | 200 | (1-3) | 99.1 | 8.0 | 9.0 | 5.5 | 13.7 |
| 栃木 | 5 | 231 | 208 | 0 | 100.0 | 10.0 | 10.7 | 7.0 | 15.3 |
| 群馬 | 9 | 267 | 242 | 10 | 96.3 | 6.3 | 7.0 | 4.1 | 10.9 |
| 埼玉 | 12 | 438 | 391 | (7-9) | 98.2 | 9.3 | 10.3 | 7.5 | 13.6 |
| 千葉 | 14 | 737 | 664 | 10 | 98.6 | 9.0 | 9.9 | 7.8 | 12.4 |
| 東京 | 26 | 1,446 | 1,242 | 53 | 96.3 | 11.5 | 12.8 | 11.0 | 14.8 |
| 神奈川 | 15 | 736 | 664 | (1-3) | 99.7 | 9.7 | 10.8 | 8.6 | 13.4 |
| 新潟 | 8 | 311 | 278 | (4-6) | 98.7 | 10.2 | 11.2 | 7.8 | 15.3 |
| 富山 | 6 | 188 | 159 | (1-3) | 98.9 | 15.0 | 17.1 | 11.7 | 23.3 |
| 石川 | 5 | 146 | 133 | 0 | 100.0 | 8.9 | 9.9 | 5.6 | 15.8 |
| 福井 | 4 | 126 | 116 | 0 | 100.0 | 7.9 | 8.7 | 4.5 | 14.8 |
| 山梨 | 3 | 95 | 75 | (4-6) | 95.8 | 18.3 | 20.6 | 12.5 | 30.3 |
| 長野 | 10 | 315 | 274 | (4-6) | 98.1 | 11.5 | 13.1 | 9.4 | 17.5 |
| 岐阜 | 7 | 246 | 219 | (7-9) | 96.7 | 8.2 | 9.3 | 5.9 | 13.9 |
| 静岡 | 12 | 559 | 494 | (1-3) | 99.5 | 11.2 | 12.4 | 9.7 | 15.5 |
| 愛知 | 12 | 619 | 564 | 12 | 98.1 | 7.7 | 8.5 | 6.3 | 11.1 |
| 三重 | 1 | | | | | | | | |
| 滋賀 | 6 | 175 | 160 | 0 | 100.0 | 8.6 | 9.4 | 5.5 | 14.6 |
| 京都 | 7 | 194 | 165 | 10 | 94.8 | 11.2 | 12.6 | 8.0 | 18.3 |
| 大阪 | 21 | 878 | 769 | 18 | 97.9 | 11.0 | 12.3 | 10.0 | 14.7 |
| 兵庫 | 12 | 426 | 391 | (1-3) | 99.3 | 7.8 | 8.7 | 6.1 | 11.8 |
| 奈良 | 6 | 206 | 179 | (1-3) | 99.0 | 12.3 | 13.8 | 9.2 | 19.3 |
| 和歌山 | 3 | 183 | 165 | (4-6) | 96.7 | 6.9 | 7.7 | 4.2 | 12.5 |
| 鳥取 | 5 | 121 | 104 | (1-3) | 98.3 | 12.7 | 14.4 | 8.4 | 21.9 |
| 島根 | 5 | 114 | 109 | 0 | 100.0 | 4.4 | 5.1 | 1.9 | 10.7 |
| 岡山 | 9 | 359 | 322 | (4-6) | 98.9 | 9.5 | 10.6 | 7.5 | 14.3 |
| 広島 | 8 | 320 | 259 | (4-6) | 98.1 | 18.3 | 20.6 | 16.0 | 25.6 |
| 山口 | 4 | 98 | 92 | 0 | 100.0 | 6.1 | 6.8 | 2.8 | 13.4 |
| 徳島 | 1 | | | | | | | | |
| 香川 | 5 | 148 | 139 | 0 | 100.0 | 6.1 | 6.8 | 3.3 | 11.9 |
| 愛媛 | 7 | 240 | 213 | 0 | 100.0 | 11.3 | 12.6 | 8.6 | 17.5 |
| 高知 | 3 | 123 | 107 | 0 | 100.0 | 13.0 | 14.7 | 8.8 | 22.1 |
| 福岡 | 15 | 574 | 508 | (4-6) | 99.0 | 10.9 | 12.3 | 9.6 | 15.4 |
| 佐賀 | 3 | 73 | 67 | 0 | 100.0 | 8.2 | 10.4 | 4.2 | 20.1 |
| 長崎 | 7 | 196 | 175 | (1-3) | 98.5 | 9.5 | 10.7 | 6.6 | 16.0 |
| 熊本 | 11 | 330 | 294 | (1-3) | 99.1 | 10.4 | 11.8 | 8.3 | 15.8 |
| 大分 | 6 | 144 | 126 | (1-3) | 98.6 | 12.2 | 13.7 | 8.4 | 20.4 |
| 宮崎 | 3 | 86 | 78 | (1-3) | 97.7 | 7.3 | 8.0 | 3.3 | 15.5 |
| 鹿児島 | 11 | 191 | 168 | 0 | 100.0 | 12.0 | 13.7 | 9.0 | 19.4 |
| 沖縄 | 5 | 66 | 59 | 0 | 100.0 | 10.6 | 12.3 | 5.4 | 22.5 |

| | 集計対象者数 | 死亡者数 | 打ち切り者数 | 把握割合(%) | 実測生存率(%) | 相対生存率(%) | 95%CI low | 95%CI high |
|-----|--------|-------|--------|---------|----------|----------|-----------|------------|
| 全体 | 916 | 454 | 19 | 97.9 | 50.0 | 56.9 | 53.1 | 60.5 |
| 北海道 | 27 | 12 | 0 | | | | | |
| 青森 | (7-9) | (4-6) | (1-3) | | | | | |
| 岩手 | 15 | (7-9) | 0 | | | | | |
| 宮城 | 32 | 11 | (1-3) | 93.8 | 64.8 | 67.9 | 47.7 | 82.6 |
| 秋田 | 13 | 10 | 0 | | | | | |
| 山形 | 13 | (7-9) | 0 | | | | | |
| 福島 | 32 | 16 | 0 | 100.0 | 50.0 | 57.1 | 36.4 | 75.0 |
| 茨城 | (7-9) | (7-9) | 0 | | | | | |
| 栃木 | 17 | (7-9) | 0 | | | | | |
| 群馬 | 20 | 14 | (1-3) | | | | | |
| 埼玉 | 27 | 13 | 0 | | | | | |
| 千葉 | 39 | 19 | (1-3) | 97.4 | 50.6 | 55.5 | 37.3 | 71.4 |
| 東京 | 93 | 43 | (1-3) | 97.8 | 53.1 | 59.9 | 47.8 | 70.7 |
| 神奈川 | 40 | 23 | (1-3) | 97.5 | 42.4 | 47.6 | 30.3 | 64.0 |
| 新潟 | 36 | 21 | (1-3) | 91.7 | 39.4 | 43.3 | 25.6 | 60.6 |
| 富山 | (7-9) | (1-3) | 0 | | | | | |
| 石川 | (4-6) | (4-6) | 0 | | | | | |
| 福井 | (7-9) | (4-6) | 0 | | | | | |
| 山梨 | 13 | (1-3) | 0 | | | | | |
| 長野 | 29 | 14 | (1-3) | | | | | |
| 岐阜 | 11 | (4-6) | 0 | | | | | |
| 静岡 | 31 | 15 | 0 | 100.0 | 51.6 | 58.2 | 37.2 | 75.9 |
| 愛知 | 24 | 13 | (1-3) | | | | | |
| 三重 | | | | | | | | |
| 滋賀 | 13 | (7-9) | 0 | | | | | |
| 京都 | 10 | (1-3) | 0 | | | | | |
| 大阪 | 46 | 22 | (1-3) | 97.8 | 52.0 | 58.1 | 41.1 | 72.9 |
| 兵庫 | 25 | 11 | 0 | | | | | |
| 奈良 | 15 | (7-9) | 0 | | | | | |
| 和歌山 | (7-9) | (4-6) | (1-3) | | | | | |
| 鳥取 | 15 | (7-9) | 0 | | | | | |
| 島根 | (7-9) | (4-6) | 0 | | | | | |
| 岡山 | 30 | 18 | 0 | 100.0 | 40.0 | 44.9 | 25.6 | 63.6 |
| 広島 | 28 | (7-9) | (1-3) | | | | | |
| 山口 | (4-6) | (4-6) | 0 | | | | | |
| 徳島 | | | | | | | | |
| 香川 | (4-6) | (1-3) | 0 | | | | | |
| 愛媛 | 16 | (4-6) | 0 | | | | | |
| 高知 | (4-6) | (1-3) | 0 | | | | | |
| 福岡 | 50 | 21 | (1-3) | 98.0 | 57.9 | 69.4 | 51.6 | 84.1 |
| 佐賀 | (1-3) | (1-3) | 0 | | | | | |
| 長崎 | 18 | 12 | 0 | | | | | |
| 熊本 | 27 | 12 | (1-3) | | | | | |
| 大分 | 16 | (7-9) | (1-3) | | | | | |
| 宮崎 | (1-3) | (1-3) | 0 | | | | | |
| 鹿児島 | (7-9) | (4-6) | 0 | | | | | |
| 沖縄 | 10 | (4-6) | 0 | | | | | |

| | 集計対象者数 | 死亡者数 | 打ち切り者数 | 把握割合 (%) | 実測生存率 (%) | 相対生存率 (%) | 95%CI low | 95%CI high |
|-----|--------|-------|--------|----------|-----------|-----------|-----------|------------|
| 全体 | 3,747 | 3,009 | 51 | 98.6 | 18.9 | 21.1 | 19.7 | 22.6 |
| 北海道 | 147 | 118 | (1-3) | 98.6 | 19.2 | 21.5 | 14.8 | 29.0 |
| 青森 | 22 | 16 | 0 | | | | | |
| 岩手 | 68 | 58 | (1-3) | 97.1 | 12.8 | 14.9 | 7.0 | 25.8 |
| 宮城 | 78 | 64 | (1-3) | 98.7 | 17.9 | 20.3 | 11.7 | 30.8 |
| 秋田 | 40 | 33 | 0 | 100.0 | 17.5 | 19.8 | 8.7 | 34.5 |
| 山形 | 49 | 42 | 0 | 100.0 | 14.3 | 16.2 | 7.1 | 28.9 |
| 福島 | 57 | 50 | 0 | 100.0 | 12.3 | 13.7 | 6.0 | 24.8 |
| 茨城 | 52 | 42 | 0 | 100.0 | 19.2 | 21.7 | 11.2 | 34.8 |
| 栃木 | 66 | 54 | 0 | 100.0 | 18.2 | 19.7 | 10.8 | 30.6 |
| 群馬 | 54 | 44 | (1-3) | 96.3 | 15.9 | 17.7 | 8.3 | 30.2 |
| 埼玉 | 93 | 75 | (1-3) | 97.8 | 17.7 | 19.1 | 11.5 | 28.2 |
| 千葉 | 182 | 141 | (4-6) | 97.8 | 21.1 | 23.5 | 17.2 | 30.5 |
| 東京 | 450 | 354 | 15 | 96.7 | 19.2 | 21.5 | 17.5 | 25.7 |
| 神奈川 | 183 | 144 | 0 | 100.0 | 21.3 | 24.0 | 17.7 | 30.9 |
| 新潟 | 96 | 81 | (1-3) | 99.0 | 15.5 | 17.2 | 10.1 | 26.0 |
| 富山 | 56 | 38 | (1-3) | 98.2 | 32.0 | 36.9 | 23.4 | 51.1 |
| 石川 | 46 | 34 | 0 | 100.0 | 26.1 | 28.9 | 16.1 | 43.4 |
| 福井 | 36 | 33 | 0 | 100.0 | 8.3 | 9.2 | 2.4 | 22.0 |
| 山梨 | 27 | 22 | (1-3) | | | | | |
| 長野 | 96 | 75 | (1-3) | 96.9 | 19.5 | 21.9 | 13.7 | 31.6 |
| 岐阜 | 74 | 62 | (1-3) | 97.3 | 14.2 | 16.4 | 8.4 | 26.9 |
| 静岡 | 148 | 114 | 0 | 100.0 | 23.0 | 25.2 | 18.2 | 33.0 |
| 愛知 | 132 | 108 | (1-3) | 98.5 | 17.7 | 19.7 | 13.0 | 27.6 |
| 三重 | | | | | | | | |
| 滋賀 | 27 | 21 | 0 | | | | | |
| 京都 | 65 | 53 | (1-3) | 95.4 | 15.1 | 16.9 | 8.4 | 28.1 |
| 大阪 | 253 | 193 | (4-6) | 98.4 | 23.1 | 25.8 | 20.2 | 31.8 |
| 兵庫 | 117 | 103 | (1-3) | 99.1 | 11.8 | 13.1 | 7.5 | 20.4 |
| 奈良 | 57 | 45 | 0 | 100.0 | 21.1 | 23.5 | 13.0 | 36.1 |
| 和歌山 | 43 | 37 | 0 | 100.0 | 14.0 | 15.7 | 6.4 | 29.1 |
| 鳥取 | 24 | 18 | 0 | | | | | |
| 島根 | 29 | 27 | 0 | | | | | |
| 岡山 | 118 | 101 | 0 | 100.0 | 14.4 | 16.1 | 9.8 | 23.8 |
| 広島 | 98 | 73 | 0 | 100.0 | 25.5 | 28.3 | 19.3 | 38.2 |
| 山口 | 18 | 14 | 0 | | | | | |
| 徳島 | | | | | | | | |
| 香川 | 46 | 39 | 0 | 100.0 | 15.2 | 16.9 | 7.4 | 29.9 |
| 愛媛 | 72 | 59 | 0 | 100.0 | 18.1 | 20.1 | 11.4 | 30.8 |
| 高知 | 52 | 39 | 0 | 100.0 | 25.0 | 28.2 | 16.1 | 42.0 |
| 福岡 | 159 | 127 | (1-3) | 98.1 | 18.9 | 20.8 | 14.5 | 27.9 |
| 佐賀 | 13 | 10 | 0 | | | | | |
| 長崎 | 52 | 43 | 0 | 100.0 | 17.3 | 19.6 | 9.7 | 32.5 |
| 熊本 | 95 | 80 | (1-3) | 98.9 | 14.9 | 17.0 | 9.8 | 26.0 |
| 大分 | 28 | 21 | (1-3) | | | | | |
| 宮崎 | 26 | 21 | 0 | | | | | |
| 鹿児島 | 72 | 56 | 0 | 100.0 | 22.2 | 24.6 | 14.9 | 35.8 |
| 沖縄 | 11 | (7-9) | 0 | | | | | |

| | 集計対象者数 | 死亡者数 | 打ち切り者数 | 把握割合(%) | 実測生存率(%) | 相対生存率(%) | 95%CI low | 95%CI high |
|-----|--------|-------|--------|---------|----------|----------|-----------|------------|
| 全体 | 2,087 | 1,964 | 34 | 98.4 | 4.5 | 5.0 | 4.1 | 6.1 |
| 北海道 | 60 | 56 | (1-3) | 96.7 | 3.6 | 4.7 | 0.9 | 14.2 |
| 青森 | 16 | 15 | 0 | | | | | |
| 岩手 | 34 | 33 | 0 | 100.0 | 2.9 | 3.3 | 0.3 | 14.6 |
| 宮城 | 35 | 33 | (1-3) | 97.1 | 3.0 | 3.2 | 0.3 | 14.2 |
| 秋田 | 29 | 27 | 0 | | | | | |
| 山形 | 13 | 13 | 0 | | | | | |
| 福島 | 36 | 35 | 0 | 100.0 | 2.8 | 3.0 | 0.2 | 13.6 |
| 茨城 | 34 | 30 | 0 | 100.0 | 11.8 | 13.0 | 4.1 | 27.4 |
| 栃木 | 29 | 29 | 0 | | | | | |
| 群馬 | 47 | 45 | (1-3) | 97.9 | 2.2 | 2.3 | 0.2 | 10.7 |
| 埼玉 | 64 | 59 | (1-3) | 98.4 | 6.6 | 7.4 | 2.4 | 16.5 |
| 千葉 | 110 | 106 | (1-3) | 98.2 | 2.2 | 2.5 | 0.5 | 7.4 |
| 東京 | 190 | 180 | (4-6) | 97.9 | 3.7 | 4.1 | 1.8 | 8.0 |
| 神奈川 | 114 | 106 | 0 | 100.0 | 7.0 | 7.9 | 3.7 | 14.2 |
| 新潟 | 30 | 29 | 0 | 100.0 | 3.3 | 3.6 | 0.3 | 15.8 |
| 富山 | 22 | 20 | 0 | | | | | |
| 石川 | 33 | 33 | 0 | 100.0 | 0.0 | 0.0 | 0.0 | 0.0 |
| 福井 | 15 | 14 | 0 | | | | | |
| 山梨 | 10 | (7-9) | (1-3) | | | | | |
| 長野 | 41 | 39 | 0 | 100.0 | 4.9 | 5.3 | 1.0 | 15.7 |
| 岐阜 | 50 | 45 | (1-3) | 94.0 | 4.4 | 5.2 | 1.0 | 15.7 |
| 静岡 | 85 | 82 | 0 | 100.0 | 3.5 | 3.9 | 1.1 | 10.1 |
| 愛知 | 122 | 114 | (1-3) | 97.5 | 4.9 | 5.5 | 2.2 | 11.2 |
| 三重 | | | | | | | | |
| 滋賀 | 43 | 41 | 0 | 100.0 | 4.7 | 5.1 | 0.9 | 15.4 |
| 京都 | 28 | 21 | (4-6) | | | | | |
| 大阪 | 152 | 141 | (1-3) | 98.0 | 5.5 | 6.1 | 2.9 | 11.1 |
| 兵庫 | 67 | 66 | 0 | 100.0 | 1.5 | 1.6 | 0.1 | 7.6 |
| 奈良 | 41 | 37 | (1-3) | 97.6 | 7.5 | 8.1 | 2.1 | 19.6 |
| 和歌山 | 52 | 49 | (1-3) | 96.2 | 2.0 | 2.3 | 0.2 | 10.5 |
| 鳥取 | 27 | 26 | (1-3) | | | | | |
| 島根 | 17 | 16 | 0 | | | | | |
| 岡山 | 50 | 46 | (1-3) | 96.0 | 4.8 | 5.1 | 1.0 | 15.1 |
| 広島 | 59 | 50 | (1-3) | 98.3 | 13.9 | 15.2 | 7.1 | 26.3 |
| 山口 | 18 | 17 | 0 | | | | | |
| 徳島 | | | | | | | | |
| 香川 | 13 | 13 | 0 | | | | | |
| 愛媛 | 20 | 20 | 0 | | | | | |
| 高知 | 28 | 27 | 0 | | | | | |
| 福岡 | 72 | 71 | 0 | 100.0 | 1.4 | 1.5 | 0.1 | 7.2 |
| 佐賀 | 14 | 13 | 0 | | | | | |
| 長崎 | 32 | 30 | 0 | 100.0 | 6.3 | 7.4 | 1.3 | 21.5 |
| 熊本 | 49 | 46 | (1-3) | 98.0 | 4.4 | 4.8 | 0.9 | 14.4 |
| 大分 | 25 | 23 | 0 | | | | | |
| 宮崎 | (7-9) | (7-9) | 0 | | | | | |
| 鹿児島 | 26 | 24 | 0 | | | | | |
| 沖縄 | 13 | 13 | 0 | | | | | |

| | 集計対象者数 | 死亡者数 | 打ち切り者数 | 把握割合(%) | 実測生存率(%) | 相対生存率(%) | 95%CI low | 95%CI high |
|-----|--------|-------|--------|---------|----------|----------|-----------|------------|
| 全体 | 6,465 | 6,281 | 92 | 98.6 | 1.6 | 1.7 | 1.4 | 2.1 |
| 北海道 | 192 | 187 | (1-3) | 99.0 | 1.7 | 1.8 | 0.5 | 4.8 |
| 青森 | 52 | 52 | 0 | 100.0 | 0.0 | 0.0 | 0.0 | 0.0 |
| 岩手 | 102 | 99 | (1-3) | 99.0 | 2.1 | 2.3 | 0.4 | 7.2 |
| 宮城 | 111 | 107 | (1-3) | 99.1 | 2.8 | 3.0 | 0.8 | 7.8 |
| 秋田 | 99 | 97 | (1-3) | 99.0 | 1.1 | 1.2 | 0.1 | 5.7 |
| 山形 | 91 | 91 | 0 | 100.0 | 0.0 | 0.0 | 0.0 | 0.0 |
| 福島 | 88 | 85 | (1-3) | 98.9 | 2.4 | 2.9 | 0.6 | 9.0 |
| 茨城 | 116 | 113 | (1-3) | 98.3 | 1.1 | 1.1 | 0.1 | 5.3 |
| 栃木 | 109 | 107 | 0 | 100.0 | 1.8 | 1.9 | 0.4 | 6.2 |
| 群馬 | 138 | 134 | (4-6) | 97.1 | 0.0 | 0.0 | 0.0 | 0.0 |
| 埼玉 | 240 | 232 | (4-6) | 98.3 | 1.8 | 1.9 | 0.6 | 4.5 |
| 千葉 | 386 | 378 | (1-3) | 99.2 | 1.5 | 1.6 | 0.6 | 3.4 |
| 東京 | 647 | 608 | 27 | 95.8 | 2.4 | 2.6 | 1.5 | 4.3 |
| 神奈川 | 343 | 338 | (1-3) | 99.7 | 1.2 | 1.3 | 0.4 | 3.0 |
| 新潟 | 145 | 143 | 0 | 100.0 | 1.4 | 1.5 | 0.3 | 4.9 |
| 富山 | 84 | 82 | (1-3) | 98.8 | 1.2 | 1.4 | 0.1 | 6.7 |
| 石川 | 59 | 59 | 0 | 100.0 | 0.0 | 0.0 | 0.0 | 0.0 |
| 福井 | 67 | 64 | 0 | 100.0 | 4.5 | 4.7 | 1.2 | 11.9 |
| 山梨 | 45 | 42 | (1-3) | 95.6 | 2.5 | 2.7 | 0.2 | 12.2 |
| 長野 | 137 | 134 | (1-3) | 98.5 | 0.8 | 0.9 | 0.1 | 4.2 |
| 岐阜 | 107 | 102 | (1-3) | 97.2 | 2.0 | 2.2 | 0.4 | 6.8 |
| 静岡 | 281 | 270 | (1-3) | 99.3 | 3.3 | 3.6 | 1.8 | 6.4 |
| 愛知 | 324 | 315 | (4-6) | 98.5 | 1.3 | 1.4 | 0.5 | 3.3 |
| 三重 | | | | | | | | |
| 滋賀 | 90 | 87 | 0 | 100.0 | 3.3 | 3.6 | 1.0 | 9.2 |
| 京都 | 81 | 79 | (1-3) | 97.5 | 0.0 | 0.0 | 0.0 | 0.0 |
| 大阪 | 419 | 405 | 10 | 97.6 | 1.0 | 1.2 | 0.4 | 2.8 |
| 兵庫 | 215 | 209 | (1-3) | 99.1 | 1.9 | 2.2 | 0.7 | 5.1 |
| 奈良 | 88 | 85 | (1-3) | 98.9 | 2.3 | 2.6 | 0.5 | 8.2 |
| 和歌山 | 74 | 70 | (1-3) | 95.9 | 1.6 | 1.7 | 0.2 | 8.1 |
| 鳥取 | 50 | 48 | (1-3) | 98.0 | 2.1 | 2.3 | 0.2 | 10.5 |
| 島根 | 58 | 57 | 0 | 100.0 | 1.7 | 1.9 | 0.2 | 9.1 |
| 岡山 | 151 | 148 | (1-3) | 99.3 | 1.4 | 1.5 | 0.3 | 4.8 |
| 広島 | 134 | 128 | (4-6) | 97.0 | 3.7 | 4.1 | 1.5 | 8.8 |
| 山口 | 56 | 56 | 0 | 100.0 | 0.0 | 0.0 | 0.0 | 0.0 |
| 徳島 | | | | | | | | |
| 香川 | 79 | 79 | 0 | 100.0 | 0.0 | 0.0 | 0.0 | 0.0 |
| 愛媛 | 131 | 129 | 0 | 100.0 | 1.5 | 1.7 | 0.3 | 5.6 |
| 高知 | 38 | 38 | 0 | 100.0 | 0.0 | 0.0 | 0.0 | 0.0 |
| 福岡 | 284 | 280 | (1-3) | 99.3 | 0.7 | 0.8 | 0.2 | 2.6 |
| 佐賀 | 43 | 43 | 0 | 100.0 | 0.0 | 0.0 | 0.0 | 0.0 |
| 長崎 | 85 | 83 | (1-3) | 97.6 | 0.0 | 0.0 | 0.0 | 0.0 |
| 熊本 | 153 | 151 | 0 | 100.0 | 1.3 | 1.4 | 0.3 | 4.7 |
| 大分 | 71 | 71 | 0 | 100.0 | 0.0 | 0.0 | 0.0 | 0.0 |
| 宮崎 | 49 | 47 | (1-3) | 95.9 | 0.0 | 0.0 | 0.0 | 0.0 |
| 鹿児島 | 81 | 80 | 0 | 100.0 | 1.2 | 1.5 | 0.1 | 7.3 |
| 沖縄 | 32 | 31 | 0 | 100.0 | 3.1 | 3.3 | 0.3 | 14.5 |

| | 男性 | (%) | 女性 | (%) | 全体 | (%) |
|-----|-------|------|-------|------|--------|-------|
| 全体 | 7,650 | 56.3 | 5,949 | 43.7 | 13,599 | 100.0 |
| 北海道 | 251 | 56.9 | 190 | 43.1 | 441 | 100.0 |
| 青森 | 53 | 54.1 | 45 | 45.9 | 98 | 100.0 |
| 岩手 | 124 | 55.6 | 99 | 44.4 | 223 | 100.0 |
| 宮城 | 146 | 55.7 | 116 | 44.3 | 262 | 100.0 |
| 秋田 | 95 | 50.5 | 93 | 49.5 | 188 | 100.0 |
| 山形 | 85 | 50.6 | 83 | 49.4 | 168 | 100.0 |
| 福島 | 121 | 56.0 | 95 | 44.0 | 216 | 100.0 |
| 茨城 | 119 | 54.3 | 100 | 45.7 | 219 | 100.0 |
| 栃木 | 133 | 57.6 | 98 | 42.4 | 231 | 100.0 |
| 群馬 | 149 | 55.8 | 118 | 44.2 | 267 | 100.0 |
| 埼玉 | 260 | 59.4 | 178 | 40.6 | 438 | 100.0 |
| 千葉 | 438 | 59.4 | 299 | 40.6 | 737 | 100.0 |
| 東京 | 841 | 58.2 | 605 | 41.8 | 1,446 | 100.0 |
| 神奈川 | 411 | 55.8 | 325 | 44.2 | 736 | 100.0 |
| 新潟 | 186 | 59.8 | 125 | 40.2 | 311 | 100.0 |
| 富山 | 116 | 61.7 | 72 | 38.3 | 188 | 100.0 |
| 石川 | 83 | 56.8 | 63 | 43.2 | 146 | 100.0 |
| 福井 | 61 | 48.4 | 65 | 51.6 | 126 | 100.0 |
| 山梨 | 51 | 53.7 | 44 | 46.3 | 95 | 100.0 |
| 長野 | 167 | 53.0 | 148 | 47.0 | 315 | 100.0 |
| 岐阜 | 125 | 50.8 | 121 | 49.2 | 246 | 100.0 |
| 静岡 | 314 | 56.2 | 245 | 43.8 | 559 | 100.0 |
| 愛知 | 341 | 55.1 | 278 | 44.9 | 619 | 100.0 |
| 三重 | | | | | | |
| 滋賀 | 93 | 53.1 | 82 | 46.9 | 175 | 100.0 |
| 京都 | 102 | 52.6 | 92 | 47.4 | 194 | 100.0 |
| 大阪 | 520 | 59.2 | 358 | 40.8 | 878 | 100.0 |
| 兵庫 | 236 | 55.4 | 190 | 44.6 | 426 | 100.0 |
| 奈良 | 111 | 53.9 | 95 | 46.1 | 206 | 100.0 |
| 和歌山 | 110 | 60.1 | 73 | 39.9 | 183 | 100.0 |
| 鳥取 | 64 | 52.9 | 57 | 47.1 | 121 | 100.0 |
| 島根 | 72 | 63.2 | 42 | 36.8 | 114 | 100.0 |
| 岡山 | 198 | 55.2 | 161 | 44.8 | 359 | 100.0 |
| 広島 | 175 | 54.7 | 145 | 45.3 | 320 | 100.0 |
| 山口 | 54 | 55.1 | 44 | 44.9 | 98 | 100.0 |
| 徳島 | | | | | | |
| 香川 | 87 | 58.8 | 61 | 41.2 | 148 | 100.0 |
| 愛媛 | 133 | 55.4 | 107 | 44.6 | 240 | 100.0 |
| 高知 | 63 | 51.2 | 60 | 48.8 | 123 | 100.0 |
| 福岡 | 323 | 56.3 | 251 | 43.7 | 574 | 100.0 |
| 佐賀 | 40 | 54.8 | 33 | 45.2 | 73 | 100.0 |
| 長崎 | 103 | 52.6 | 93 | 47.4 | 196 | 100.0 |
| 熊本 | 176 | 53.3 | 154 | 46.7 | 330 | 100.0 |
| 大分 | 79 | 54.9 | 65 | 45.1 | 144 | 100.0 |
| 宮崎 | 53 | 61.6 | 33 | 38.4 | 86 | 100.0 |
| 鹿児島 | 115 | 60.2 | 76 | 39.8 | 191 | 100.0 |
| 沖縄 | 34 | 51.5 | 32 | 48.5 | 66 | 100.0 |

| | 50歳未満 | (%) | 50歳代 | (%) | 60歳代 | (%) | 70歳代 | (%) | 80歳以上 | (%) | 全体 | (%) |
|-----|-------|-----|-------|------|-------|------|-------|------|-------|------|--------|-------|
| 全体 | 503 | 3.7 | 1,425 | 10.5 | 4,162 | 30.6 | 4,801 | 35.3 | 2,708 | 19.9 | 13,599 | 100.0 |
| 北海道 | 11 | 2.5 | 37 | 8.4 | 130 | 29.5 | 167 | 37.9 | 96 | 21.8 | 441 | 100.0 |
| 青森 | (1-3) | | 14 | 14.3 | 30 | 30.6 | 28 | 28.6 | 24 | 24.5 | 98 | 100.0 |
| 岩手 | (4-6) | | 18 | 8.1 | 65 | 29.1 | 79 | 35.4 | 55 | 24.7 | 223 | 100.0 |
| 宮城 | 10 | 3.8 | 32 | 12.2 | 78 | 29.8 | 95 | 36.3 | 47 | 17.9 | 262 | 100.0 |
| 秋田 | (7-9) | | 17 | 9.0 | 48 | 25.5 | 69 | 36.7 | 47 | 25.0 | 188 | 100.0 |
| 山形 | (4-6) | | 15 | 8.9 | 42 | 25.0 | 60 | 35.7 | 45 | 26.8 | 168 | 100.0 |
| 福島 | 11 | 5.1 | 22 | 10.2 | 57 | 26.4 | 74 | 34.3 | 52 | 24.1 | 216 | 100.0 |
| 茨城 | (4-6) | | 24 | 11.0 | 64 | 29.2 | 76 | 34.7 | 51 | 23.3 | 219 | 100.0 |
| 栃木 | 15 | 6.5 | 30 | 13.0 | 86 | 37.2 | 70 | 30.3 | 30 | 13.0 | 231 | 100.0 |
| 群馬 | (7-9) | | 30 | 11.2 | 91 | 34.1 | 92 | 34.5 | 47 | 17.6 | 267 | 100.0 |
| 埼玉 | 14 | 3.2 | 48 | 11.0 | 154 | 35.2 | 152 | 34.7 | 70 | 16.0 | 438 | 100.0 |
| 千葉 | 32 | 4.3 | 83 | 11.3 | 235 | 31.9 | 280 | 38.0 | 107 | 14.5 | 737 | 100.0 |
| 東京 | 71 | 4.9 | 164 | 11.3 | 474 | 32.8 | 516 | 35.7 | 221 | 15.3 | 1,446 | 100.0 |
| 神奈川 | 39 | 5.3 | 87 | 11.8 | 222 | 30.2 | 257 | 34.9 | 131 | 17.8 | 736 | 100.0 |
| 新潟 | 13 | 4.2 | 28 | 9.0 | 98 | 31.5 | 112 | 36.0 | 60 | 19.3 | 311 | 100.0 |
| 富山 | (4-6) | | 17 | 9.0 | 62 | 33.0 | 62 | 33.0 | 43 | 22.9 | 188 | 100.0 |
| 石川 | (4-6) | | 18 | 12.3 | 50 | 34.2 | 43 | 29.5 | 31 | 21.2 | 146 | 100.0 |
| 福井 | (4-6) | | 17 | 13.5 | 37 | 29.4 | 28 | 22.2 | 38 | 30.2 | 126 | 100.0 |
| 山梨 | (1-3) | | (7-9) | | 20 | 21.1 | 52 | 54.7 | 13 | 13.7 | 95 | 100.0 |
| 長野 | (4-6) | | 25 | 7.9 | 71 | 22.5 | 113 | 35.9 | 100 | 31.7 | 315 | 100.0 |
| 岐阜 | (7-9) | | 18 | 7.3 | 71 | 28.9 | 86 | 35.0 | 63 | 25.6 | 246 | 100.0 |
| 静岡 | 24 | 4.3 | 57 | 10.2 | 183 | 32.7 | 179 | 32.0 | 116 | 20.8 | 559 | 100.0 |
| 愛知 | 34 | 5.5 | 62 | 10.0 | 195 | 31.5 | 210 | 33.9 | 118 | 19.1 | 619 | 100.0 |
| 三重 | | | | | | | | | | | | |
| 滋賀 | (4-6) | | 21 | 12.0 | 57 | 32.6 | 53 | 30.3 | 40 | 22.9 | 175 | 100.0 |
| 京都 | (4-6) | | 17 | 8.8 | 53 | 27.3 | 77 | 39.7 | 42 | 21.6 | 194 | 100.0 |
| 大阪 | 34 | 3.9 | 98 | 11.2 | 279 | 31.8 | 334 | 38.0 | 133 | 15.1 | 878 | 100.0 |
| 兵庫 | 15 | 3.5 | 49 | 11.5 | 130 | 30.5 | 156 | 36.6 | 76 | 17.8 | 426 | 100.0 |
| 奈良 | (7-9) | | 14 | 6.8 | 63 | 30.6 | 76 | 36.9 | 46 | 22.3 | 206 | 100.0 |
| 和歌山 | (7-9) | | 21 | 11.5 | 57 | 31.1 | 70 | 38.3 | 28 | 15.3 | 183 | 100.0 |
| 鳥取 | (4-6) | | 10 | 8.3 | 36 | 29.8 | 47 | 38.8 | 24 | 19.8 | 121 | 100.0 |
| 島根 | (1-3) | | (7-9) | | 35 | 30.7 | 38 | 33.3 | 33 | 28.9 | 114 | 100.0 |
| 岡山 | 12 | 3.3 | 39 | 10.9 | 93 | 25.9 | 128 | 35.7 | 87 | 24.2 | 359 | 100.0 |
| 広島 | 13 | 4.1 | 33 | 10.3 | 103 | 32.2 | 107 | 33.4 | 64 | 20.0 | 320 | 100.0 |
| 山口 | (1-3) | | (7-9) | | 32 | 32.7 | 35 | 35.7 | 22 | 22.4 | 98 | 100.0 |
| 徳島 | | | | | | | | | | | | |
| 香川 | (4-6) | | 18 | 12.2 | 44 | 29.7 | 44 | 29.7 | 37 | 25.0 | 148 | 100.0 |
| 愛媛 | (4-6) | | 27 | 11.3 | 75 | 31.3 | 79 | 32.9 | 54 | 22.5 | 240 | 100.0 |
| 高知 | (4-6) | | 10 | 8.1 | 33 | 26.8 | 45 | 36.6 | 30 | 24.4 | 123 | 100.0 |
| 福岡 | 18 | 3.1 | 67 | 11.7 | 185 | 32.2 | 203 | 35.4 | 101 | 17.6 | 574 | 100.0 |
| 佐賀 | (1-3) | | (7-9) | | 15 | 20.5 | 29 | 39.7 | 19 | 26.0 | 73 | 100.0 |
| 長崎 | (4-6) | | 19 | 9.7 | 51 | 26.0 | 79 | 40.3 | 43 | 21.9 | 196 | 100.0 |
| 熊本 | (7-9) | | 25 | 7.6 | 107 | 32.4 | 98 | 29.7 | 93 | 28.2 | 330 | 100.0 |
| 大分 | (4-6) | | 12 | 8.3 | 37 | 25.7 | 48 | 33.3 | 42 | 29.2 | 144 | 100.0 |
| 宮崎 | (1-3) | | 13 | 15.1 | 23 | 26.7 | 30 | 34.9 | 17 | 19.8 | 86 | 100.0 |
| 鹿児島 | (7-9) | | 22 | 11.5 | 58 | 30.4 | 71 | 37.2 | 33 | 17.3 | 191 | 100.0 |
| 沖縄 | (1-3) | | 10 | 15.2 | 10 | 15.2 | 23 | 34.8 | 20 | 30.3 | 66 | 100.0 |

| | I期 | (%) | II期 | (%) | III期 | (%) | IV期 | (%) | 不詳 | (%) | 全体 | (%) |
|-----|-------|------|-------|------|-------|------|-------|------|-------|-----|--------|-------|
| 全体 | 916 | 6.7 | 3,747 | 27.6 | 2,087 | 15.3 | 6,465 | 47.5 | 384 | 2.8 | 13,599 | 100.0 |
| 北海道 | 27 | 6.1 | 147 | 33.3 | 60 | 13.6 | 192 | 43.5 | 15 | 3.4 | 441 | 100.0 |
| 青森 | (7-9) | | 22 | 22.4 | 16 | 16.3 | 52 | 53.1 | (1-3) | | 98 | 100.0 |
| 岩手 | 15 | 6.7 | 68 | 30.5 | 34 | 15.2 | 102 | 45.7 | (4-6) | | 223 | 100.0 |
| 宮城 | 32 | 12.2 | 78 | 29.8 | 35 | 13.4 | 111 | 42.4 | (4-6) | | 262 | 100.0 |
| 秋田 | 13 | 6.9 | 40 | 21.3 | 29 | 15.4 | 99 | 52.7 | (7-9) | | 188 | 100.0 |
| 山形 | 13 | 7.7 | 49 | 29.2 | 13 | 7.7 | 91 | 54.2 | (1-3) | | 168 | 100.0 |
| 福島 | 32 | 14.8 | 57 | 26.4 | 36 | 16.7 | 88 | 40.7 | (1-3) | | 216 | 100.0 |
| 茨城 | (7-9) | | 52 | 23.7 | 34 | 15.5 | 116 | 53.0 | (7-9) | | 219 | 100.0 |
| 栃木 | 17 | 7.4 | 66 | 28.6 | 29 | 12.6 | 109 | 47.2 | 10 | 4.3 | 231 | 100.0 |
| 群馬 | 20 | 7.5 | 54 | 20.2 | 47 | 17.6 | 138 | 51.7 | (7-9) | | 267 | 100.0 |
| 埼玉 | 27 | 6.2 | 93 | 21.2 | 64 | 14.6 | 240 | 54.8 | 14 | 3.2 | 438 | 100.0 |
| 千葉 | 39 | 5.3 | 182 | 24.7 | 110 | 14.9 | 386 | 52.4 | 20 | 2.7 | 737 | 100.0 |
| 東京 | 93 | 6.4 | 450 | 31.1 | 190 | 13.1 | 647 | 44.7 | 66 | 4.6 | 1,446 | 100.0 |
| 神奈川 | 40 | 5.4 | 183 | 24.9 | 114 | 15.5 | 343 | 46.6 | 56 | 7.6 | 736 | 100.0 |
| 新潟 | 36 | 11.6 | 96 | 30.9 | 30 | 9.6 | 145 | 46.6 | (4-6) | | 311 | 100.0 |
| 富山 | (7-9) | | 56 | 29.8 | 22 | 11.7 | 84 | 44.7 | 17 | 9.0 | 188 | 100.0 |
| 石川 | (4-6) | | 46 | 31.5 | 33 | 22.6 | 59 | 40.4 | (1-3) | | 146 | 100.0 |
| 福井 | (7-9) | | 36 | 28.6 | 15 | 11.9 | 67 | 53.2 | (1-3) | | 126 | 100.0 |
| 山梨 | 13 | 13.7 | 27 | 28.4 | 10 | 10.5 | 45 | 47.4 | 0 | 0.0 | 95 | 100.0 |
| 長野 | 29 | 9.2 | 96 | 30.5 | 41 | 13.0 | 137 | 43.5 | 12 | 3.8 | 315 | 100.0 |
| 岐阜 | 11 | 4.5 | 74 | 30.1 | 50 | 20.3 | 107 | 43.5 | (4-6) | | 246 | 100.0 |
| 静岡 | 31 | 5.5 | 148 | 26.5 | 85 | 15.2 | 281 | 50.3 | 14 | 2.5 | 559 | 100.0 |
| 愛知 | 24 | 3.9 | 132 | 21.3 | 122 | 19.7 | 324 | 52.3 | 17 | 2.7 | 619 | 100.0 |
| 三重 | | | | | | | | | | | | |
| 滋賀 | 13 | 7.4 | 27 | 15.4 | 43 | 24.6 | 90 | 51.4 | (1-3) | | 175 | 100.0 |
| 京都 | 10 | 5.2 | 65 | 33.5 | 28 | 14.4 | 81 | 41.8 | 10 | 5.2 | 194 | 100.0 |
| 大阪 | 46 | 5.2 | 253 | 28.8 | 152 | 17.3 | 419 | 47.7 | (7-9) | | 878 | 100.0 |
| 兵庫 | 25 | 5.9 | 117 | 27.5 | 67 | 15.7 | 215 | 50.5 | (1-3) | | 426 | 100.0 |
| 奈良 | 15 | 7.3 | 57 | 27.7 | 41 | 19.9 | 88 | 42.7 | (4-6) | | 206 | 100.0 |
| 和歌山 | (7-9) | | 43 | 23.5 | 52 | 28.4 | 74 | 40.4 | (4-6) | | 183 | 100.0 |
| 鳥取 | 15 | 12.4 | 24 | 19.8 | 27 | 22.3 | 50 | 41.3 | (4-6) | | 121 | 100.0 |
| 島根 | (7-9) | | 29 | 25.4 | 17 | 14.9 | 58 | 50.9 | (1-3) | | 114 | 100.0 |
| 岡山 | 30 | 8.4 | 118 | 32.9 | 50 | 13.9 | 151 | 42.1 | 10 | 2.8 | 359 | 100.0 |
| 広島 | 28 | 8.8 | 98 | 30.6 | 59 | 18.4 | 134 | 41.9 | (1-3) | | 320 | 100.0 |
| 山口 | (4-6) | | 18 | 18.4 | 18 | 18.4 | 56 | 57.1 | (1-3) | | 98 | 100.0 |
| 徳島 | | | | | | | | | | | | |
| 香川 | (4-6) | | 46 | 31.1 | 13 | 8.8 | 79 | 53.4 | (4-6) | | 148 | 100.0 |
| 愛媛 | 16 | 6.7 | 72 | 30.0 | 20 | 8.3 | 131 | 54.6 | (1-3) | | 240 | 100.0 |
| 高知 | (4-6) | | 52 | 42.3 | 28 | 22.8 | 38 | 30.9 | 0 | 0.0 | 123 | 100.0 |
| 福岡 | 50 | 8.7 | 159 | 27.7 | 72 | 12.5 | 284 | 49.5 | (7-9) | | 574 | 100.0 |
| 佐賀 | (1-3) | | 13 | 17.8 | 14 | 19.2 | 43 | 58.9 | 0 | 0.0 | 73 | 100.0 |
| 長崎 | 18 | 9.2 | 52 | 26.5 | 32 | 16.3 | 85 | 43.4 | (7-9) | | 196 | 100.0 |
| 熊本 | 27 | 8.2 | 95 | 28.8 | 49 | 14.8 | 153 | 46.4 | (4-6) | | 330 | 100.0 |
| 大分 | 16 | 11.1 | 28 | 19.4 | 25 | 17.4 | 71 | 49.3 | (4-6) | | 144 | 100.0 |
| 宮崎 | (1-3) | | 26 | 30.2 | (7-9) | | 49 | 57.0 | (1-3) | | 86 | 100.0 |
| 鹿児島 | (7-9) | | 72 | 37.7 | 26 | 13.6 | 81 | 42.4 | (1-3) | | 191 | 100.0 |
| 沖縄 | 10 | 15.2 | 11 | 16.7 | 13 | 19.7 | 32 | 48.5 | 0 | 0.0 | 66 | 100.0 |

| | 無 (%) | | 有 (%) | | 全体 (%) | | | | | | | |
|-----|-------|------|-------|------|------------------|-------------------|--------------------------------|-----|-------|-----|--------|-------|
| | | | | | 原発巣・ 治癒切除 (%) | 原発巣・ 非治癒切除 (%) | 原発巣・ 治癒/非 治癒の別 不詳 (%) | | | | | |
| 全体 | 9,797 | 72.0 | 3,802 | 28.0 | 3,112 | 22.9 | 546 | 4.0 | 144 | 1.1 | 13,599 | 100.0 |
| 北海道 | 333 | 75.5 | 108 | 24.5 | 88 | 20.0 | 17 | 3.9 | (1-3) | | 441 | 100.0 |
| 青森 | 82 | 83.7 | 16 | 16.3 | 12 | 12.2 | (1-3) | | (1-3) | | 98 | 100.0 |
| 岩手 | 159 | 71.3 | 64 | 28.7 | 56 | 25.1 | (7-9) | | (1-3) | | 223 | 100.0 |
| 宮城 | 175 | 66.8 | 87 | 33.2 | 76 | 29.0 | 10 | 3.8 | (1-3) | | 262 | 100.0 |
| 秋田 | 143 | 76.1 | 45 | 23.9 | 33 | 17.6 | 10 | 5.3 | (1-3) | | 188 | 100.0 |
| 山形 | 126 | 75.0 | 42 | 25.0 | 29 | 17.3 | (7-9) | | (4-6) | | 168 | 100.0 |
| 福島 | 147 | 68.1 | 69 | 31.9 | 53 | 24.5 | 15 | 6.9 | (1-3) | | 216 | 100.0 |
| 茨城 | 164 | 74.9 | 55 | 25.1 | 42 | 19.2 | 11 | 5.0 | (1-3) | | 219 | 100.0 |
| 栃木 | 162 | 70.1 | 69 | 29.9 | 54 | 23.4 | 13 | 5.6 | (1-3) | | 231 | 100.0 |
| 群馬 | 207 | 77.5 | 60 | 22.5 | 50 | 18.7 | (7-9) | | (1-3) | | 267 | 100.0 |
| 埼玉 | 326 | 74.4 | 112 | 25.6 | 92 | 21.0 | 12 | 2.7 | (7-9) | | 438 | 100.0 |
| 千葉 | 581 | 78.8 | 156 | 21.2 | 124 | 16.8 | 28 | 3.8 | (4-6) | | 737 | 100.0 |
| 東京 | 986 | 68.2 | 460 | 31.8 | 365 | 25.2 | 80 | 5.5 | 15 | 1.0 | 1,446 | 100.0 |
| 神奈川 | 537 | 73.0 | 199 | 27.0 | 178 | 24.2 | 20 | 2.7 | (1-3) | | 736 | 100.0 |
| 新潟 | 211 | 67.8 | 100 | 32.2 | 79 | 25.4 | 11 | 3.5 | 10 | 3.2 | 311 | 100.0 |
| 富山 | 130 | 69.1 | 58 | 30.9 | 42 | 22.3 | 16 | 8.5 | 0 | 0.0 | 188 | 100.0 |
| 石川 | 109 | 74.7 | 37 | 25.3 | 29 | 19.9 | (4-6) | | (1-3) | | 146 | 100.0 |
| 福井 | 94 | 74.6 | 32 | 25.4 | 26 | 20.6 | (4-6) | | (1-3) | | 126 | 100.0 |
| 山梨 | 70 | 73.7 | 25 | 26.3 | 20 | 21.1 | (4-6) | | (1-3) | | 95 | 100.0 |
| 長野 | 222 | 70.5 | 93 | 29.5 | 78 | 24.8 | (7-9) | | (7-9) | | 315 | 100.0 |
| 岐阜 | 181 | 73.6 | 65 | 26.4 | 53 | 21.5 | 12 | 4.9 | 0 | 0.0 | 246 | 100.0 |
| 静岡 | 420 | 75.1 | 139 | 24.9 | 125 | 22.4 | 11 | 2.0 | (1-3) | | 559 | 100.0 |
| 愛知 | 481 | 77.7 | 138 | 22.3 | 105 | 17.0 | 25 | 4.0 | (7-9) | | 619 | 100.0 |
| 三重 | | | | | | | | | | | | |
| 滋賀 | 140 | 80.0 | 35 | 20.0 | 25 | 14.3 | (7-9) | | (1-3) | | 175 | 100.0 |
| 京都 | 129 | 66.5 | 65 | 33.5 | 49 | 25.3 | 12 | 6.2 | (4-6) | | 194 | 100.0 |
| 大阪 | 620 | 70.6 | 258 | 29.4 | 214 | 24.4 | 28 | 3.2 | 16 | 1.8 | 878 | 100.0 |
| 兵庫 | 293 | 68.8 | 133 | 31.2 | 96 | 22.5 | 27 | 6.3 | 10 | 2.3 | 426 | 100.0 |
| 奈良 | 131 | 63.6 | 75 | 36.4 | 62 | 30.1 | (7-9) | | (4-6) | | 206 | 100.0 |
| 和歌山 | 125 | 68.3 | 58 | 31.7 | 49 | 26.8 | (7-9) | | (1-3) | | 183 | 100.0 |
| 鳥取 | 85 | 70.2 | 36 | 29.8 | 33 | 27.3 | (1-3) | | (1-3) | | 121 | 100.0 |
| 島根 | 93 | 81.6 | 21 | 18.4 | 20 | 17.5 | (1-3) | | 0 | 0.0 | 114 | 100.0 |
| 岡山 | 246 | 68.5 | 113 | 31.5 | 97 | 27.0 | 15 | 4.2 | (1-3) | | 359 | 100.0 |
| 広島 | 199 | 62.2 | 121 | 37.8 | 107 | 33.4 | 12 | 3.8 | (1-3) | | 320 | 100.0 |
| 山口 | 82 | 83.7 | 16 | 16.3 | 15 | 15.3 | (1-3) | | 0 | 0.0 | 98 | 100.0 |
| 徳島 | | | | | | | | | | | | |
| 香川 | 112 | 75.7 | 36 | 24.3 | 30 | 20.3 | (4-6) | | (1-3) | | 148 | 100.0 |
| 愛媛 | 176 | 73.3 | 64 | 26.7 | 55 | 22.9 | (7-9) | | (1-3) | | 240 | 100.0 |
| 高知 | 69 | 56.1 | 54 | 43.9 | 53 | 43.1 | (1-3) | | 0 | 0.0 | 123 | 100.0 |
| 福岡 | 397 | 69.2 | 177 | 30.8 | 149 | 26.0 | 25 | 4.4 | (1-3) | | 574 | 100.0 |
| 佐賀 | 57 | 78.1 | 16 | 21.9 | 13 | 17.8 | (1-3) | | 0 | 0.0 | 73 | 100.0 |
| 長崎 | 133 | 67.9 | 63 | 32.1 | 46 | 23.5 | (7-9) | | (7-9) | | 196 | 100.0 |
| 熊本 | 232 | 70.3 | 98 | 29.7 | 85 | 25.8 | (7-9) | | (4-6) | | 330 | 100.0 |
| 大分 | 106 | 73.6 | 38 | 26.4 | 36 | 25.0 | (1-3) | | 0 | 0.0 | 144 | 100.0 |
| 宮崎 | 63 | 73.3 | 23 | 26.7 | 12 | 14.0 | (7-9) | | (1-3) | | 86 | 100.0 |
| 鹿児島 | 151 | 79.1 | 40 | 20.9 | 26 | 13.6 | 14 | 7.3 | 0 | 0.0 | 191 | 100.0 |
| 沖縄 | 49 | 74.2 | 17 | 25.8 | 16 | 24.2 | (1-3) | | 0 | 0.0 | 66 | 100.0 |

| | がん検診 | (%) | 健康診断・ 人間ドック | (%) | 他疾患経過 観察中 | (%) | その他 | (%) | 全体 | (%) |
|-----|-------|-----|----------------|-----|--------------|------|-------|------|--------|-------|
| 全体 | 92 | 0.7 | 534 | 3.9 | 3,991 | 29.3 | 8,982 | 66.0 | 13,599 | 100.0 |
| 北海道 | 0 | 0.0 | (7-9) | | 136 | 30.8 | 296 | 67.1 | 441 | 100.0 |
| 青森 | 0 | 0.0 | (4-6) | | 41 | 41.8 | 52 | 53.1 | 98 | 100.0 |
| 岩手 | (4-6) | | (1-3) | | 65 | 29.1 | 151 | 67.7 | 223 | 100.0 |
| 宮城 | 0 | 0.0 | 10 | 3.8 | 75 | 28.6 | 177 | 67.6 | 262 | 100.0 |
| 秋田 | (1-3) | | (7-9) | | 70 | 37.2 | 107 | 56.9 | 188 | 100.0 |
| 山形 | (1-3) | | (1-3) | | 50 | 29.8 | 114 | 67.9 | 168 | 100.0 |
| 福島 | 0 | 0.0 | (4-6) | | 61 | 28.2 | 151 | 69.9 | 216 | 100.0 |
| 茨城 | (1-3) | | (4-6) | | 67 | 30.6 | 145 | 66.2 | 219 | 100.0 |
| 栃木 | 0 | 0.0 | (4-6) | | 65 | 28.1 | 160 | 69.3 | 231 | 100.0 |
| 群馬 | 0 | 0.0 | 10 | 3.7 | 67 | 25.1 | 190 | 71.2 | 267 | 100.0 |
| 埼玉 | 10 | 2.3 | 14 | 3.2 | 103 | 23.5 | 311 | 71.0 | 438 | 100.0 |
| 千葉 | (1-3) | | 34 | 4.6 | 183 | 24.8 | 517 | 70.1 | 737 | 100.0 |
| 東京 | (4-6) | | 109 | 7.5 | 444 | 30.7 | 887 | 61.3 | 1,446 | 100.0 |
| 神奈川 | (4-6) | | 32 | 4.3 | 229 | 31.1 | 469 | 63.7 | 736 | 100.0 |
| 新潟 | (1-3) | | 11 | 3.5 | 108 | 34.7 | 189 | 60.8 | 311 | 100.0 |
| 富山 | (4-6) | | (7-9) | | 66 | 35.1 | 111 | 59.0 | 188 | 100.0 |
| 石川 | 0 | 0.0 | (1-3) | | 52 | 35.6 | 91 | 62.3 | 146 | 100.0 |
| 福井 | 0 | 0.0 | (4-6) | | 36 | 28.6 | 84 | 66.7 | 126 | 100.0 |
| 山梨 | (1-3) | | (4-6) | | 27 | 28.4 | 59 | 62.1 | 95 | 100.0 |
| 長野 | 0 | 0.0 | 13 | 4.1 | 102 | 32.4 | 200 | 63.5 | 315 | 100.0 |
| 岐阜 | 0 | 0.0 | (4-6) | | 62 | 25.2 | 178 | 72.4 | 246 | 100.0 |
| 静岡 | (1-3) | | 28 | 5.0 | 121 | 21.6 | 407 | 72.8 | 559 | 100.0 |
| 愛知 | (1-3) | | 22 | 3.6 | 153 | 24.7 | 441 | 71.2 | 619 | 100.0 |
| 三重 | | | | | | | | | | |
| 滋賀 | 0 | 0.0 | (4-6) | | 44 | 25.1 | 127 | 72.6 | 175 | 100.0 |
| 京都 | 0 | 0.0 | (4-6) | | 85 | 43.8 | 105 | 54.1 | 194 | 100.0 |
| 大阪 | (4-6) | | 26 | 3.0 | 253 | 28.8 | 595 | 67.8 | 878 | 100.0 |
| 兵庫 | (1-3) | | 14 | 3.3 | 138 | 32.4 | 272 | 63.8 | 426 | 100.0 |
| 奈良 | 0 | 0.0 | (7-9) | | 79 | 38.3 | 119 | 57.8 | 206 | 100.0 |
| 和歌山 | 0 | 0.0 | (7-9) | | 53 | 29.0 | 123 | 67.2 | 183 | 100.0 |
| 鳥取 | (4-6) | | (7-9) | | 35 | 28.9 | 74 | 61.2 | 121 | 100.0 |
| 島根 | 0 | 0.0 | (4-6) | | 31 | 27.2 | 77 | 67.5 | 114 | 100.0 |
| 岡山 | (1-3) | | 14 | 3.9 | 116 | 32.3 | 226 | 63.0 | 359 | 100.0 |
| 広島 | (1-3) | | 10 | 3.1 | 95 | 29.7 | 212 | 66.3 | 320 | 100.0 |
| 山口 | 0 | 0.0 | 0 | 0.0 | 26 | 26.5 | 72 | 73.5 | 98 | 100.0 |
| 徳島 | | | | | | | | | | |
| 香川 | 0 | 0.0 | (1-3) | | 41 | 27.7 | 105 | 70.9 | 148 | 100.0 |
| 愛媛 | (1-3) | | (7-9) | | 76 | 31.7 | 155 | 64.6 | 240 | 100.0 |
| 高知 | 0 | 0.0 | (1-3) | | 34 | 27.6 | 86 | 69.9 | 123 | 100.0 |
| 福岡 | (1-3) | | 22 | 3.8 | 183 | 31.9 | 366 | 63.8 | 574 | 100.0 |
| 佐賀 | 0 | 0.0 | 0 | 0.0 | 28 | 38.4 | 45 | 61.6 | 73 | 100.0 |
| 長崎 | 0 | 0.0 | (1-3) | | 61 | 31.1 | 132 | 67.3 | 196 | 100.0 |
| 熊本 | (4-6) | | 22 | 6.7 | 81 | 24.5 | 223 | 67.6 | 330 | 100.0 |
| 大分 | (1-3) | | (1-3) | | 45 | 31.3 | 94 | 65.3 | 144 | 100.0 |
| 宮崎 | 0 | 0.0 | (1-3) | | 20 | 23.3 | 63 | 73.3 | 86 | 100.0 |
| 鹿児島 | 14 | 7.3 | (7-9) | | 48 | 25.1 | 120 | 62.8 | 191 | 100.0 |
| 沖縄 | 0 | 0.0 | (1-3) | | 22 | 33.3 | 41 | 62.1 | 66 | 100.0 |

| | 集計対象 施設数 | 集計対象 者数 | 死亡者数 | 打ち切り 者数 | 把握割合 (%) | 実測生存 率(%) | 相対生存 率(%) | 95%CI low | 95%CI high |
|-----|-------------|------------|-------|------------|-------------|--------------|--------------|--------------|---------------|
| 全体 | 365 | 6,803 | 1,825 | 195 | 97.1 | 72.9 | 75.4 | 74.3 | 76.5 |
| 北海道 | 9 | 158 | 44 | (7-9) | 94.9 | 71.6 | 74.4 | 66.3 | 81.1 |
| 青森 | 3 | 28 | (7-9) | (1-3) | | | | | |
| 岩手 | 8 | 79 | 22 | (1-3) | 96.2 | 71.5 | 73.4 | 61.6 | 82.3 |
| 宮城 | 6 | 130 | 41 | (4-6) | 95.4 | 67.8 | 70.3 | 61.1 | 77.9 |
| 秋田 | 9 | 50 | 16 | 0 | 100.0 | 68.0 | 69.9 | 54.7 | 81.3 |
| 山形 | 5 | 55 | 17 | (1-3) | 96.4 | 68.5 | 70.9 | 56.2 | 81.9 |
| 福島 | 6 | 109 | 27 | (1-3) | 97.2 | 75.1 | 76.4 | 67.0 | 83.6 |
| 茨城 | 7 | 113 | 32 | (1-3) | 99.1 | 71.7 | 74.3 | 64.6 | 81.9 |
| 栃木 | 5 | 153 | 33 | (4-6) | 96.7 | 78.2 | 80.9 | 73.2 | 86.9 |
| 群馬 | 9 | 187 | 44 | (1-3) | 98.9 | 76.3 | 78.2 | 71.2 | 83.8 |
| 埼玉 | 12 | 189 | 70 | (4-6) | 97.9 | 62.7 | 64.8 | 57.2 | 71.6 |
| 千葉 | 14 | 371 | 92 | (4-6) | 98.7 | 75.1 | 77.4 | 72.6 | 81.7 |
| 東京 | 26 | 805 | 185 | 27 | 96.6 | 76.6 | 78.9 | 75.7 | 81.8 |
| 神奈川 | 15 | 420 | 131 | 10 | 97.6 | 68.5 | 70.9 | 66.0 | 75.3 |
| 新潟 | 8 | 129 | 27 | (4-6) | 95.3 | 79.0 | 81.2 | 72.8 | 87.4 |
| 富山 | 6 | 50 | 15 | (1-3) | 98.0 | 70.0 | 72.4 | 57.1 | 83.4 |
| 石川 | 5 | 40 | 15 | (1-3) | 97.5 | 62.2 | 67.6 | 49.3 | 81.8 |
| 福井 | 4 | 58 | 16 | (1-3) | 96.6 | 72.0 | 74.4 | 60.3 | 84.5 |
| 山梨 | 3 | 43 | 11 | (1-3) | 93.0 | 73.1 | 76.2 | 59.0 | 87.6 |
| 長野 | 10 | 123 | 34 | (1-3) | 99.2 | 72.2 | 75.2 | 66.0 | 82.6 |
| 岐阜 | 7 | 128 | 35 | (1-3) | 99.2 | 72.5 | 75.1 | 66.1 | 82.2 |
| 静岡 | 12 | 273 | 75 | (1-3) | 98.9 | 72.5 | 74.8 | 68.9 | 79.8 |
| 愛知 | 12 | 338 | 85 | 12 | 96.4 | 74.5 | 76.9 | 71.7 | 81.4 |
| 三重 | 1 | | | | | | | | |
| 滋賀 | 6 | 52 | 10 | (4-6) | 90.4 | 80.7 | 83.7 | 69.6 | 92.5 |
| 京都 | 7 | 93 | 14 | (4-6) | 95.7 | 84.5 | 87.2 | 77.6 | 93.4 |
| 大阪 | 21 | 428 | 113 | 11 | 97.4 | 73.4 | 75.8 | 71.2 | 79.9 |
| 兵庫 | 12 | 305 | 85 | (4-6) | 98.4 | 72.1 | 74.8 | 69.2 | 79.6 |
| 奈良 | 6 | 98 | 27 | (1-3) | 98.0 | 72.2 | 74.1 | 63.8 | 82.1 |
| 和歌山 | 3 | 57 | 14 | (1-3) | 98.2 | 75.4 | 79.0 | 65.0 | 88.7 |
| 鳥取 | 5 | 62 | 14 | (1-3) | 98.4 | 77.3 | 80.2 | 67.2 | 89.2 |
| 島根 | 5 | 26 | (7-9) | 0 | | | | | |
| 岡山 | 9 | 137 | 36 | (7-9) | 93.4 | 72.4 | 74.2 | 65.5 | 81.2 |
| 広島 | 8 | 134 | 36 | (7-9) | 94.8 | 72.4 | 75.5 | 66.6 | 82.6 |
| 山口 | 4 | 47 | 15 | (1-3) | 95.7 | 67.4 | 69.3 | 53.3 | 81.1 |
| 徳島 | 1 | | | | | | | | |
| 香川 | 5 | 65 | 25 | 0 | 100.0 | 61.5 | 64.0 | 50.5 | 75.0 |
| 愛媛 | 7 | 95 | 23 | 0 | 100.0 | 75.8 | 79.2 | 68.9 | 87.0 |
| 高知 | 3 | 47 | 16 | 0 | 100.0 | 66.0 | 67.8 | 52.0 | 79.8 |
| 福岡 | 15 | 431 | 121 | 12 | 97.2 | 71.6 | 74.2 | 69.5 | 78.4 |
| 佐賀 | 3 | 10 | (4-6) | 0 | | | | | |
| 長崎 | 7 | 122 | 36 | (4-6) | 95.1 | 69.9 | 73.8 | 64.2 | 81.7 |
| 熊本 | 11 | 163 | 42 | (7-9) | 95.7 | 73.9 | 76.6 | 68.8 | 83.0 |
| 大分 | 6 | 74 | 21 | (1-3) | 97.3 | 71.3 | 74.6 | 62.2 | 83.9 |
| 宮崎 | 3 | 96 | 29 | (1-3) | 97.9 | 69.5 | 72.5 | 61.7 | 81.0 |
| 鹿児島 | 11 | 125 | 32 | (4-6) | 96.8 | 73.9 | 76.8 | 67.7 | 83.9 |
| 沖縄 | 5 | 83 | 23 | (4-6) | 92.8 | 71.8 | 74.7 | 63.1 | 83.5 |

| | 集計対象者数 | 死亡者数 | 打ち切り者数 | 把握割合(%) | 実測生存率(%) | 相対生存率(%) | 95%CI low | 95%CI high |
|-----|--------|-------|--------|---------|----------|----------|-----------|------------|
| 全体 | 3,082 | 189 | 118 | 96.2 | 93.8 | 95.7 | 94.8 | 96.5 |
| 北海道 | 67 | (4-6) | (4-6) | 92.5 | 90.7 | 93.5 | 82.9 | 98.7 |
| 青森 | 14 | (1-3) | (1-3) | | | | | |
| 岩手 | 35 | (1-3) | (1-3) | 94.3 | 91.1 | 92.8 | 76.3 | 98.8 |
| 宮城 | 60 | (1-3) | (4-6) | 91.7 | 94.8 | 97.0 | 86.8 | 100.0 |
| 秋田 | 26 | (1-3) | 0 | | | | | |
| 山形 | 31 | (4-6) | (1-3) | 96.8 | 83.5 | 85.9 | 66.7 | 95.5 |
| 福島 | 60 | (1-3) | (1-3) | 96.7 | 95.0 | 95.9 | 86.1 | 99.3 |
| 茨城 | 43 | (1-3) | 0 | 100.0 | 95.4 | 96.6 | 83.8 | 100.0 |
| 栃木 | 82 | (4-6) | (4-6) | 95.1 | 95.1 | 97.0 | 89.2 | 100.0 |
| 群馬 | 94 | (1-3) | 0 | 100.0 | 96.8 | 98.7 | 92.2 | 100.0 |
| 埼玉 | 56 | (4-6) | (1-3) | 94.6 | 89.1 | 92.1 | 79.9 | 98.1 |
| 千葉 | 182 | 12 | (1-3) | 98.4 | 93.4 | 95.4 | 90.6 | 98.3 |
| 東京 | 377 | 20 | 14 | 96.3 | 94.6 | 96.4 | 93.5 | 98.4 |
| 神奈川 | 137 | 10 | (4-6) | 95.6 | 92.6 | 94.2 | 88.2 | 97.6 |
| 新潟 | 68 | (1-3) | (4-6) | 94.1 | 97.0 | 98.5 | 90.0 | 100.0 |
| 富山 | 19 | (1-3) | (1-3) | | | | | |
| 石川 | 13 | 0 | 0 | | | | | |
| 福井 | 25 | (1-3) | (1-3) | | | | | |
| 山梨 | 18 | (1-3) | (1-3) | | | | | |
| 長野 | 53 | (1-3) | 0 | 100.0 | 98.1 | 99.4 | 88.5 | 100.0 |
| 岐阜 | 63 | (7-9) | (1-3) | 98.4 | 87.2 | 89.2 | 77.7 | 95.5 |
| 静岡 | 119 | 12 | (1-3) | 98.3 | 89.8 | 91.6 | 84.4 | 95.9 |
| 愛知 | 151 | (7-9) | (7-9) | 94.0 | 94.5 | 96.3 | 91.0 | 99.1 |
| 三重 | | | | | | | | |
| 滋賀 | 27 | (1-3) | (4-6) | | | | | |
| 京都 | 48 | (1-3) | (1-3) | 95.8 | 95.7 | 97.8 | 85.7 | 100.0 |
| 大阪 | 207 | 13 | (7-9) | 96.6 | 93.6 | 95.1 | 90.7 | 97.8 |
| 兵庫 | 129 | 11 | (1-3) | 98.4 | 91.5 | 93.6 | 87.1 | 97.4 |
| 奈良 | 52 | (1-3) | (1-3) | 96.2 | 96.1 | 97.5 | 86.5 | 100.0 |
| 和歌山 | 23 | (1-3) | 0 | | | | | |
| 鳥取 | 32 | (1-3) | 0 | 100.0 | 96.9 | 99.4 | 81.9 | 100.0 |
| 島根 | 13 | (1-3) | 0 | | | | | |
| 岡山 | 68 | (1-3) | (4-6) | 92.6 | 96.9 | 98.4 | 89.4 | 100.0 |
| 広島 | 60 | (1-3) | (4-6) | 91.7 | 96.5 | 99.3 | 89.3 | 100.0 |
| 山口 | 27 | (1-3) | (1-3) | | | | | |
| 徳島 | | | | | | | | |
| 香川 | 24 | (1-3) | 0 | | | | | |
| 愛媛 | 48 | (1-3) | 0 | 100.0 | 97.9 | 100.0 | 88.5 | 100.0 |
| 高知 | 23 | (1-3) | 0 | | | | | |
| 福岡 | 180 | 11 | (4-6) | 97.2 | 93.8 | 95.9 | 91.1 | 98.6 |
| 佐賀 | (4-6) | (1-3) | 0 | | | | | |
| 長崎 | 47 | (1-3) | (1-3) | 95.7 | 95.6 | 98.9 | 86.3 | 100.0 |
| 熊本 | 85 | (4-6) | (4-6) | 92.9 | 94.0 | 96.3 | 88.2 | 99.8 |
| 大分 | 40 | (1-3) | (1-3) | 95.0 | 92.3 | 95.0 | 80.3 | 100.0 |
| 宮崎 | 46 | (1-3) | (1-3) | 95.7 | 95.6 | 97.1 | 84.7 | 100.0 |
| 鹿児島 | 55 | (4-6) | (1-3) | 98.2 | 92.6 | 94.6 | 83.3 | 99.3 |
| 沖縄 | 34 | (1-3) | (1-3) | 91.2 | 97.0 | 97.8 | 81.3 | 100.0 |

| | 集計対象 者数 | 死亡者数 | 打ち切り者 数 | 把握割合 (%) | 実測生存 率(%) | 相対生存 率(%) | 95%CI low | 95%CI high |
|-----|------------|-------|------------|-------------|--------------|--------------|-----------|------------|
| 全体 | 1,100 | 267 | 24 | 97.8 | 75.5 | 79.6 | 76.8 | 82.2 |
| 北海道 | 30 | (7-9) | (1-3) | 96.7 | 73.0 | 76.6 | 55.8 | 89.7 |
| 青森 | (4-6) | (1-3) | 0 | | | | | |
| 岩手 | 15 | (4-6) | 0 | | | | | |
| 宮城 | 23 | (7-9) | 0 | | | | | |
| 秋田 | (4-6) | 0 | 0 | | | | | |
| 山形 | (7-9) | (1-3) | 0 | | | | | |
| 福島 | 16 | (1-3) | (1-3) | | | | | |
| 茨城 | 23 | (4-6) | 0 | | | | | |
| 栃木 | 15 | (1-3) | 0 | | | | | |
| 群馬 | 22 | (4-6) | (1-3) | | | | | |
| 埼玉 | 37 | (4-6) | (1-3) | 97.3 | 86.1 | 90.1 | 73.1 | 98.3 |
| 千葉 | 48 | 13 | (1-3) | 97.9 | 72.4 | 76.1 | 60.2 | 87.2 |
| 東京 | 126 | 23 | (1-3) | 97.6 | 81.5 | 84.7 | 76.4 | 90.8 |
| 神奈川 | 88 | 20 | (1-3) | 97.7 | 77.1 | 81.2 | 70.3 | 89.1 |
| 新潟 | 23 | (4-6) | (1-3) | | | | | |
| 富山 | 11 | (4-6) | 0 | | | | | |
| 石川 | 10 | (4-6) | 0 | | | | | |
| 福井 | (4-6) | 0 | 0 | | | | | |
| 山梨 | 11 | (1-3) | 0 | | | | | |
| 長野 | 27 | (7-9) | 0 | | | | | |
| 岐阜 | (7-9) | (1-3) | 0 | | | | | |
| 静岡 | 53 | 11 | (1-3) | 98.1 | 79.2 | 83.2 | 68.9 | 92.4 |
| 愛知 | 60 | (7-9) | (1-3) | 98.3 | 86.6 | 91.6 | 79.3 | 98.5 |
| 三重 | | | | | | | | |
| 滋賀 | (7-9) | (1-3) | 0 | | | | | |
| 京都 | 19 | (4-6) | (1-3) | | | | | |
| 大阪 | 69 | 16 | (1-3) | 97.1 | 76.6 | 81.9 | 69.2 | 90.9 |
| 兵庫 | 55 | 16 | 0 | 100.0 | 70.9 | 74.2 | 59.6 | 84.8 |
| 奈良 | 18 | (4-6) | 0 | | | | | |
| 和歌山 | 15 | (1-3) | 0 | | | | | |
| 鳥取 | 16 | (4-6) | (1-3) | | | | | |
| 島根 | (4-6) | (1-3) | 0 | | | | | |
| 岡山 | 20 | (7-9) | 0 | | | | | |
| 広島 | 19 | (7-9) | 0 | | | | | |
| 山口 | (7-9) | (1-3) | (1-3) | | | | | |
| 徳島 | | | | | | | | |
| 香川 | 10 | (1-3) | 0 | | | | | |
| 愛媛 | 12 | (4-6) | 0 | | | | | |
| 高知 | (7-9) | (1-3) | 0 | | | | | |
| 福岡 | 60 | 16 | (1-3) | 96.7 | 72.5 | 77.1 | 62.8 | 87.3 |
| 佐賀 | (1-3) | (1-3) | 0 | | | | | |
| 長崎 | 18 | (4-6) | (1-3) | | | | | |
| 熊本 | 19 | (7-9) | 0 | | | | | |
| 大分 | (7-9) | (1-3) | 0 | | | | | |
| 宮崎 | 11 | (1-3) | 0 | | | | | |
| 鹿児島 | 13 | (1-3) | (1-3) | | | | | |
| 沖縄 | 12 | (4-6) | 0 | | | | | |

| | 集計対象 者数 | 死亡者数 | 打ち切り者 数 | 把握割合 (%) | 実測生存 率(%) | 相対生存 率(%) | 95%CI low | 95%CI high |
|-----|------------|-------|------------|-------------|--------------|--------------|--------------|---------------|
| 全体 | 1,580 | 607 | 39 | 97.5 | 61.1 | 63.7 | 61.2 | 66.2 |
| 北海道 | 36 | 14 | (1-3) | 94.4 | 60.7 | 63.9 | 45.0 | 78.5 |
| 青森 | (4-6) | (1-3) | 0 | | | | | |
| 岩手 | 16 | (4-6) | 0 | | | | | |
| 宮城 | 31 | 17 | (1-3) | 96.8 | 43.7 | 45.4 | 26.9 | 62.5 |
| 秋田 | (7-9) | (1-3) | 0 | | | | | |
| 山形 | 11 | (4-6) | (1-3) | | | | | |
| 福島 | 21 | 12 | 0 | | | | | |
| 茨城 | 26 | 11 | 0 | | | | | |
| 栃木 | 40 | 14 | (1-3) | 97.5 | 64.2 | 67.9 | 49.9 | 81.5 |
| 群馬 | 41 | 15 | 0 | 100.0 | 63.4 | 65.2 | 48.1 | 78.2 |
| 埼玉 | 48 | 22 | 0 | 100.0 | 54.2 | 55.5 | 40.1 | 68.6 |
| 千葉 | 81 | 32 | (1-3) | 98.8 | 60.3 | 62.8 | 50.8 | 73.0 |
| 東京 | 183 | 66 | (4-6) | 96.7 | 63.1 | 65.3 | 57.5 | 72.1 |
| 神奈川 | 109 | 40 | (1-3) | 98.2 | 62.7 | 65.3 | 55.0 | 74.0 |
| 新潟 | 20 | (4-6) | 0 | | | | | |
| 富山 | 12 | (1-3) | 0 | | | | | |
| 石川 | 11 | (4-6) | (1-3) | | | | | |
| 福井 | 20 | (7-9) | 0 | | | | | |
| 山梨 | (7-9) | (4-6) | (1-3) | | | | | |
| 長野 | 26 | 13 | (1-3) | | | | | |
| 岐阜 | 41 | 13 | 0 | 100.0 | 68.3 | 71.0 | 53.8 | 83.4 |
| 静岡 | 64 | 19 | 0 | 100.0 | 70.3 | 72.6 | 59.4 | 82.6 |
| 愛知 | 73 | 24 | (1-3) | 97.3 | 66.7 | 68.2 | 55.8 | 78.0 |
| 三重 | | | | | | | | |
| 滋賀 | 10 | (1-3) | 0 | | | | | |
| 京都 | 20 | (1-3) | (1-3) | | | | | |
| 大阪 | 95 | 38 | (1-3) | 98.9 | 60.0 | 63.0 | 51.9 | 72.5 |
| 兵庫 | 80 | 26 | (1-3) | 96.3 | 67.2 | 69.5 | 57.6 | 79.0 |
| 奈良 | 17 | 11 | 0 | | | | | |
| 和歌山 | 14 | (4-6) | (1-3) | | | | | |
| 鳥取 | (7-9) | (4-6) | 0 | | | | | |
| 島根 | (4-6) | (1-3) | 0 | | | | | |
| 岡山 | 30 | 11 | (1-3) | 93.3 | 61.0 | 62.9 | 42.0 | 78.6 |
| 広島 | 34 | 10 | (1-3) | 94.1 | 69.8 | 73.7 | 53.9 | 87.0 |
| 山口 | (4-6) | (1-3) | 0 | | | | | |
| 徳島 | | | | | | | | |
| 香川 | 13 | (4-6) | 0 | | | | | |
| 愛媛 | 12 | (1-3) | 0 | | | | | |
| 高知 | 13 | (7-9) | 0 | | | | | |
| 福岡 | 117 | 46 | (1-3) | 97.4 | 60.1 | 63.0 | 53.0 | 71.7 |
| 佐賀 | 0 | 0 | 0 | | | | | |
| 長崎 | 38 | 15 | (1-3) | 94.7 | 59.0 | 61.6 | 43.2 | 76.1 |
| 熊本 | 37 | 17 | (1-3) | 97.3 | 53.9 | 55.7 | 37.9 | 70.7 |
| 大分 | 16 | (4-6) | 0 | | | | | |
| 宮崎 | 27 | 14 | 0 | | | | | |
| 鹿児島 | 31 | 12 | (1-3) | 96.8 | 60.1 | 62.9 | 42.4 | 78.5 |
| 沖縄 | 26 | (7-9) | (1-3) | | | | | |

| | 集計対象者数 | 死亡者数 | 打ち切り者数 | 把握割合(%) | 実測生存率(%) | 相対生存率(%) | 95%CI low | 95%CI high |
|-----|--------|-------|--------|---------|----------|----------|-----------|------------|
| 全体 | 950 | 717 | (7-9) | 99.2 | 24.1 | 25.2 | 22.4 | 28.1 |
| 北海道 | 24 | 15 | 0 | | | | | |
| 青森 | (1-3) | (1-3) | 0 | | | | | |
| 岩手 | 12 | (7-9) | (1-3) | | | | | |
| 宮城 | 15 | 13 | 0 | | | | | |
| 秋田 | 11 | 10 | 0 | | | | | |
| 山形 | (4-6) | (4-6) | 0 | | | | | |
| 福島 | 12 | 10 | 0 | | | | | |
| 茨城 | 18 | 12 | 0 | | | | | |
| 栃木 | 15 | 11 | 0 | | | | | |
| 群馬 | 25 | 19 | 0 | | | | | |
| 埼玉 | 45 | 34 | 0 | 100.0 | 24.4 | 25.3 | 13.6 | 38.9 |
| 千葉 | 56 | 33 | 0 | 100.0 | 41.1 | 42.1 | 28.9 | 54.9 |
| 東京 | 104 | 68 | (1-3) | 98.1 | 33.4 | 35.6 | 26.0 | 45.3 |
| 神奈川 | 58 | 52 | 0 | 100.0 | 10.3 | 10.7 | 4.3 | 20.3 |
| 新潟 | 17 | 14 | 0 | | | | | |
| 富山 | (7-9) | (4-6) | 0 | | | | | |
| 石川 | (4-6) | (4-6) | 0 | | | | | |
| 福井 | (7-9) | (4-6) | 0 | | | | | |
| 山梨 | (7-9) | (4-6) | (1-3) | | | | | |
| 長野 | 14 | 12 | 0 | | | | | |
| 岐阜 | 16 | 11 | 0 | | | | | |
| 静岡 | 37 | 33 | 0 | 100.0 | 10.8 | 11.4 | 3.6 | 24.3 |
| 愛知 | 52 | 44 | 0 | 100.0 | 15.4 | 16.4 | 7.7 | 28.1 |
| 三重 | | | | | | | | |
| 滋賀 | (4-6) | (4-6) | 0 | | | | | |
| 京都 | (4-6) | (4-6) | 0 | | | | | |
| 大阪 | 55 | 45 | 0 | 100.0 | 18.2 | 18.8 | 9.7 | 30.4 |
| 兵庫 | 40 | 32 | 0 | 100.0 | 20.0 | 21.2 | 9.9 | 35.4 |
| 奈良 | 10 | (7-9) | 0 | | | | | |
| 和歌山 | (4-6) | (4-6) | 0 | | | | | |
| 鳥取 | (4-6) | (1-3) | 0 | | | | | |
| 島根 | (1-3) | (1-3) | 0 | | | | | |
| 岡山 | 18 | 13 | (1-3) | | | | | |
| 広島 | 19 | 15 | 0 | | | | | |
| 山口 | (7-9) | (7-9) | 0 | | | | | |
| 徳島 | | | | | | | | |
| 香川 | 16 | 14 | 0 | | | | | |
| 愛媛 | 22 | 14 | 0 | | | | | |
| 高知 | (4-6) | (4-6) | 0 | | | | | |
| 福岡 | 71 | 47 | (1-3) | 98.6 | 33.7 | 34.8 | 23.8 | 46.2 |
| 佐賀 | (1-3) | (1-3) | 0 | | | | | |
| 長崎 | 16 | 13 | 0 | | | | | |
| 熊本 | 22 | 13 | 0 | | | | | |
| 大分 | 10 | 10 | 0 | | | | | |
| 宮崎 | 12 | 10 | 0 | | | | | |
| 鹿児島 | 25 | 15 | (1-3) | | | | | |
| 沖縄 | (7-9) | (7-9) | 0 | | | | | |

| | 50歳未満 | (%) | 50歳代 | (%) | 60歳代 | (%) | 70歳代 | (%) | 80歳以上 | (%) | 全体 | (%) |
|-----|-------|------|-------|------|-------|------|-------|------|-------|------|-------|-------|
| 全体 | 3,103 | 45.6 | 1,127 | 16.6 | 1,232 | 18.1 | 821 | 12.1 | 520 | 7.6 | 6,803 | 100.0 |
| 北海道 | 73 | 46.2 | 28 | 17.7 | 32 | 20.3 | 12 | 7.6 | 13 | 8.2 | 158 | 100.0 |
| 青森 | 14 | 50.0 | (1-3) | | (4-6) | | (1-3) | | (1-3) | | 28 | 100.0 |
| 岩手 | 39 | 49.4 | 11 | 13.9 | 12 | 15.2 | 10 | 12.7 | (7-9) | | 79 | 100.0 |
| 宮城 | 62 | 47.7 | 31 | 23.8 | 14 | 10.8 | 12 | 9.2 | 11 | 8.5 | 130 | 100.0 |
| 秋田 | 17 | 34.0 | 10 | 20.0 | 13 | 26.0 | (7-9) | | (1-3) | | 50 | 100.0 |
| 山形 | 30 | 54.5 | (7-9) | | (4-6) | | (4-6) | | (4-6) | | 55 | 100.0 |
| 福島 | 69 | 63.3 | 12 | 11.0 | 15 | 13.8 | 10 | 9.2 | (1-3) | | 109 | 100.0 |
| 茨城 | 50 | 44.2 | 18 | 15.9 | 22 | 19.5 | 12 | 10.6 | 11 | 9.7 | 113 | 100.0 |
| 栃木 | 72 | 47.1 | 26 | 17.0 | 27 | 17.6 | 15 | 9.8 | 13 | 8.5 | 153 | 100.0 |
| 群馬 | 87 | 46.5 | 39 | 20.9 | 30 | 16.0 | 20 | 10.7 | 11 | 5.9 | 187 | 100.0 |
| 埼玉 | 77 | 40.7 | 36 | 19.0 | 36 | 19.0 | 26 | 13.8 | 14 | 7.4 | 189 | 100.0 |
| 千葉 | 148 | 39.9 | 71 | 19.1 | 83 | 22.4 | 49 | 13.2 | 20 | 5.4 | 371 | 100.0 |
| 東京 | 397 | 49.3 | 123 | 15.3 | 142 | 17.6 | 101 | 12.5 | 42 | 5.2 | 805 | 100.0 |
| 神奈川 | 164 | 39.0 | 74 | 17.6 | 94 | 22.4 | 63 | 15.0 | 25 | 6.0 | 420 | 100.0 |
| 新潟 | 64 | 49.6 | 21 | 16.3 | 24 | 18.6 | 12 | 9.3 | (7-9) | | 129 | 100.0 |
| 富山 | 22 | 44.0 | (7-9) | | 10 | 20.0 | (1-3) | | (7-9) | | 50 | 100.0 |
| 石川 | 18 | 45.0 | (4-6) | | (4-6) | | (4-6) | | (7-9) | | 40 | 100.0 |
| 福井 | 20 | 34.5 | 14 | 24.1 | 10 | 17.2 | (4-6) | | (7-9) | | 58 | 100.0 |
| 山梨 | 17 | 39.5 | (7-9) | | (4-6) | | (7-9) | | (4-6) | | 43 | 100.0 |
| 長野 | 45 | 36.6 | 19 | 15.4 | 29 | 23.6 | 17 | 13.8 | 13 | 10.6 | 123 | 100.0 |
| 岐阜 | 57 | 44.5 | 21 | 16.4 | 20 | 15.6 | 17 | 13.3 | 13 | 10.2 | 128 | 100.0 |
| 静岡 | 127 | 46.5 | 43 | 15.8 | 45 | 16.5 | 39 | 14.3 | 19 | 7.0 | 273 | 100.0 |
| 愛知 | 172 | 50.9 | 56 | 16.6 | 58 | 17.2 | 32 | 9.5 | 20 | 5.9 | 338 | 100.0 |
| 三重 | | | | | | | | | | | | |
| 滋賀 | 21 | 40.4 | 11 | 21.2 | 10 | 19.2 | (4-6) | | (4-6) | | 52 | 100.0 |
| 京都 | 42 | 45.2 | 14 | 15.1 | 20 | 21.5 | 12 | 12.9 | (4-6) | | 93 | 100.0 |
| 大阪 | 217 | 50.7 | 51 | 11.9 | 78 | 18.2 | 50 | 11.7 | 32 | 7.5 | 428 | 100.0 |
| 兵庫 | 136 | 44.6 | 63 | 20.7 | 46 | 15.1 | 40 | 13.1 | 20 | 6.6 | 305 | 100.0 |
| 奈良 | 44 | 44.9 | 16 | 16.3 | 20 | 20.4 | 12 | 12.2 | (4-6) | | 98 | 100.0 |
| 和歌山 | 17 | 29.8 | 10 | 17.5 | 18 | 31.6 | (4-6) | | (4-6) | | 57 | 100.0 |
| 鳥取 | 30 | 48.4 | 15 | 24.2 | (1-3) | | (7-9) | | (7-9) | | 62 | 100.0 |
| 島根 | (4-6) | | (7-9) | | (1-3) | | (7-9) | | (4-6) | | 26 | 100.0 |
| 岡山 | 76 | 55.5 | 23 | 16.8 | 14 | 10.2 | 14 | 10.2 | 10 | 7.3 | 137 | 100.0 |
| 広島 | 51 | 38.1 | 26 | 19.4 | 28 | 20.9 | 16 | 11.9 | 13 | 9.7 | 134 | 100.0 |
| 山口 | 20 | 42.6 | (7-9) | | 10 | 21.3 | (1-3) | | (4-6) | | 47 | 100.0 |
| 徳島 | | | | | | | | | | | | |
| 香川 | 28 | 43.1 | (4-6) | | (7-9) | | 12 | 18.5 | 11 | 16.9 | 65 | 100.0 |
| 愛媛 | 43 | 45.3 | 13 | 13.7 | 19 | 20.0 | (7-9) | | 11 | 11.6 | 95 | 100.0 |
| 高知 | 24 | 51.1 | (7-9) | | 10 | 21.3 | (1-3) | | (1-3) | | 47 | 100.0 |
| 福岡 | 200 | 46.4 | 64 | 14.8 | 78 | 18.1 | 56 | 13.0 | 33 | 7.7 | 431 | 100.0 |
| 佐賀 | (1-3) | | 0 | 0.0 | (1-3) | | (1-3) | | (1-3) | | 10 | 100.0 |
| 長崎 | 43 | 35.2 | 20 | 16.4 | 25 | 20.5 | 19 | 15.6 | 15 | 12.3 | 122 | 100.0 |
| 熊本 | 87 | 53.4 | 19 | 11.7 | 27 | 16.6 | 17 | 10.4 | 13 | 8.0 | 163 | 100.0 |
| 大分 | 28 | 37.8 | 13 | 17.6 | 13 | 17.6 | 13 | 17.6 | (7-9) | | 74 | 100.0 |
| 宮崎 | 44 | 45.8 | 13 | 13.5 | 20 | 20.8 | 11 | 11.5 | (7-9) | | 96 | 100.0 |
| 鹿児島 | 48 | 38.4 | 25 | 20.0 | 29 | 23.2 | 14 | 11.2 | (7-9) | | 125 | 100.0 |
| 沖縄 | 40 | 48.2 | 14 | 16.9 | 13 | 15.7 | (7-9) | | (7-9) | | 83 | 100.0 |

| | I 期 | (%) | II 期 | (%) | III 期 | (%) | IV 期 | (%) | 不詳 | (%) | 全体 | (%) |
|-----|-------|------|-------|------|-------|------|-------|------|-------|-----|-------|-------|
| 全体 | 3,082 | 45.3 | 1,100 | 16.2 | 1,580 | 23.2 | 950 | 14.0 | 91 | 1.3 | 6,803 | 100.0 |
| 北海道 | 67 | 42.4 | 30 | 19.0 | 36 | 22.8 | 24 | 15.2 | (1-3) | | 158 | 100.0 |
| 青森 | 14 | 50.0 | (4-6) | | (4-6) | | (1-3) | | 0 | 0.0 | 28 | 100.0 |
| 岩手 | 35 | 44.3 | 15 | 19.0 | 16 | 20.3 | 12 | 15.2 | (1-3) | | 79 | 100.0 |
| 宮城 | 60 | 46.2 | 23 | 17.7 | 31 | 23.8 | 15 | 11.5 | (1-3) | | 130 | 100.0 |
| 秋田 | 26 | 52.0 | (4-6) | | (7-9) | | 11 | 22.0 | 0 | 0.0 | 50 | 100.0 |
| 山形 | 31 | 56.4 | (7-9) | | 11 | 20.0 | (4-6) | | 0 | 0.0 | 55 | 100.0 |
| 福島 | 60 | 55.0 | 16 | 14.7 | 21 | 19.3 | 12 | 11.0 | 0 | 0.0 | 109 | 100.0 |
| 茨城 | 43 | 38.1 | 23 | 20.4 | 26 | 23.0 | 18 | 15.9 | (1-3) | | 113 | 100.0 |
| 栃木 | 82 | 53.6 | 15 | 9.8 | 40 | 26.1 | 15 | 9.8 | (1-3) | | 153 | 100.0 |
| 群馬 | 94 | 50.3 | 22 | 11.8 | 41 | 21.9 | 25 | 13.4 | (4-6) | | 187 | 100.0 |
| 埼玉 | 56 | 29.6 | 37 | 19.6 | 48 | 25.4 | 45 | 23.8 | (1-3) | | 189 | 100.0 |
| 千葉 | 182 | 49.1 | 48 | 12.9 | 81 | 21.8 | 56 | 15.1 | (4-6) | | 371 | 100.0 |
| 東京 | 377 | 46.8 | 126 | 15.7 | 183 | 22.7 | 104 | 12.9 | 15 | 1.9 | 805 | 100.0 |
| 神奈川 | 137 | 32.6 | 88 | 21.0 | 109 | 26.0 | 58 | 13.8 | 28 | 6.7 | 420 | 100.0 |
| 新潟 | 68 | 52.7 | 23 | 17.8 | 20 | 15.5 | 17 | 13.2 | (1-3) | | 129 | 100.0 |
| 富山 | 19 | 38.0 | 11 | 22.0 | 12 | 24.0 | (7-9) | | (1-3) | | 50 | 100.0 |
| 石川 | 13 | 32.5 | 10 | 25.0 | 11 | 27.5 | (4-6) | | 0 | 0.0 | 40 | 100.0 |
| 福井 | 25 | 43.1 | (4-6) | | 20 | 34.5 | (7-9) | | 0 | 0.0 | 58 | 100.0 |
| 山梨 | 18 | 41.9 | 11 | 25.6 | (7-9) | | (7-9) | | 0 | 0.0 | 43 | 100.0 |
| 長野 | 53 | 43.1 | 27 | 22.0 | 26 | 21.1 | 14 | 11.4 | (1-3) | | 123 | 100.0 |
| 岐阜 | 63 | 49.2 | (7-9) | | 41 | 32.0 | 16 | 12.5 | (1-3) | | 128 | 100.0 |
| 静岡 | 119 | 43.6 | 53 | 19.4 | 64 | 23.4 | 37 | 13.6 | 0 | 0.0 | 273 | 100.0 |
| 愛知 | 151 | 44.7 | 60 | 17.8 | 73 | 21.6 | 52 | 15.4 | (1-3) | | 338 | 100.0 |
| 三重 | | | | | | | | | | | | |
| 滋賀 | 27 | 51.9 | (7-9) | | 10 | 19.2 | (4-6) | | 0 | 0.0 | 52 | 100.0 |
| 京都 | 48 | 51.6 | 19 | 20.4 | 20 | 21.5 | (4-6) | | 0 | 0.0 | 93 | 100.0 |
| 大阪 | 207 | 48.4 | 69 | 16.1 | 95 | 22.2 | 55 | 12.9 | (1-3) | | 428 | 100.0 |
| 兵庫 | 129 | 42.3 | 55 | 18.0 | 80 | 26.2 | 40 | 13.1 | (1-3) | | 305 | 100.0 |
| 奈良 | 52 | 53.1 | 18 | 18.4 | 17 | 17.3 | 10 | 10.2 | (1-3) | | 98 | 100.0 |
| 和歌山 | 23 | 40.4 | 15 | 26.3 | 14 | 24.6 | (4-6) | | 0 | 0.0 | 57 | 100.0 |
| 鳥取 | 32 | 51.6 | 16 | 25.8 | (7-9) | | (4-6) | | (1-3) | | 62 | 100.0 |
| 島根 | 13 | 50.0 | (4-6) | | (4-6) | | (1-3) | | 0 | 0.0 | 26 | 100.0 |
| 岡山 | 68 | 49.6 | 20 | 14.6 | 30 | 21.9 | 18 | 13.1 | (1-3) | | 137 | 100.0 |
| 広島 | 60 | 44.8 | 19 | 14.2 | 34 | 25.4 | 19 | 14.2 | (1-3) | | 134 | 100.0 |
| 山口 | 27 | 57.4 | (7-9) | | (4-6) | | (7-9) | | 0 | 0.0 | 47 | 100.0 |
| 徳島 | | | | | | | | | | | | |
| 香川 | 24 | 36.9 | 10 | 15.4 | 13 | 20.0 | 16 | 24.6 | (1-3) | | 65 | 100.0 |
| 愛媛 | 48 | 50.5 | 12 | 12.6 | 12 | 12.6 | 22 | 23.2 | (1-3) | | 95 | 100.0 |
| 高知 | 23 | 48.9 | (7-9) | | 13 | 27.7 | (4-6) | | 0 | 0.0 | 47 | 100.0 |
| 福岡 | 180 | 41.8 | 60 | 13.9 | 117 | 27.1 | 71 | 16.5 | (1-3) | | 431 | 100.0 |
| 佐賀 | (4-6) | | (1-3) | | 0 | 0.0 | (1-3) | | 0 | 0.0 | 10 | 100.0 |
| 長崎 | 47 | 38.5 | 18 | 14.8 | 38 | 31.1 | 16 | 13.1 | (1-3) | | 122 | 100.0 |
| 熊本 | 85 | 52.1 | 19 | 11.7 | 37 | 22.7 | 22 | 13.5 | 0 | 0.0 | 163 | 100.0 |
| 大分 | 40 | 54.1 | (7-9) | | 16 | 21.6 | 10 | 13.5 | (1-3) | | 74 | 100.0 |
| 宮崎 | 46 | 47.9 | 11 | 11.5 | 27 | 28.1 | 12 | 12.5 | 0 | 0.0 | 96 | 100.0 |
| 鹿児島 | 55 | 44.0 | 13 | 10.4 | 31 | 24.8 | 25 | 20.0 | (1-3) | | 125 | 100.0 |
| 沖縄 | 34 | 41.0 | 12 | 14.5 | 26 | 31.3 | (7-9) | | (1-3) | | 83 | 100.0 |

| | 無 (%) | | 有 (%) | | 全体 (%) | | | | | | | |
|-----|-------|------|-------|------|------------------|-------------------|--------------------------------|-----|-------|------|-------|-------|
| | | | | | 原発巣・ 治癒切除 (%) | 原発巣・ 非治癒切除 (%) | 原発巣・ 治癒/非 治癒の別 不詳 (%) | | | | | |
| 全体 | 2,820 | 41.5 | 3,983 | 58.5 | 3,560 | 52.3 | 258 | 3.8 | 165 | 2.4 | 6,803 | 100.0 |
| 北海道 | 70 | 44.3 | 88 | 55.7 | 80 | 50.6 | (7-9) | | (1-3) | | 158 | 100.0 |
| 青森 | 10 | 35.7 | 18 | 64.3 | 17 | 60.7 | (1-3) | | 0 | 0.0 | 28 | 100.0 |
| 岩手 | 33 | 41.8 | 46 | 58.2 | 42 | 53.2 | (4-6) | | 0 | 0.0 | 79 | 100.0 |
| 宮城 | 57 | 43.8 | 73 | 56.2 | 66 | 50.8 | (4-6) | | (1-3) | | 130 | 100.0 |
| 秋田 | 20 | 40.0 | 30 | 60.0 | 28 | 56.0 | (1-3) | | 0 | 0.0 | 50 | 100.0 |
| 山形 | 20 | 36.4 | 35 | 63.6 | 30 | 54.5 | (1-3) | | (1-3) | | 55 | 100.0 |
| 福島 | 27 | 24.8 | 82 | 75.2 | 73 | 67.0 | (4-6) | | (1-3) | | 109 | 100.0 |
| 茨城 | 55 | 48.7 | 58 | 51.3 | 54 | 47.8 | (4-6) | | 0 | 0.0 | 113 | 100.0 |
| 栃木 | 64 | 41.8 | 89 | 58.2 | 71 | 46.4 | (7-9) | | 11 | 7.2 | 153 | 100.0 |
| 群馬 | 92 | 49.2 | 95 | 50.8 | 92 | 49.2 | (1-3) | | (1-3) | | 187 | 100.0 |
| 埼玉 | 128 | 67.7 | 61 | 32.3 | 55 | 29.1 | (1-3) | | (4-6) | | 189 | 100.0 |
| 千葉 | 169 | 45.6 | 202 | 54.4 | 181 | 48.8 | 15 | 4.0 | (4-6) | | 371 | 100.0 |
| 東京 | 288 | 35.8 | 517 | 64.2 | 461 | 57.3 | 45 | 5.6 | 11 | 1.4 | 805 | 100.0 |
| 神奈川 | 209 | 49.8 | 211 | 50.2 | 196 | 46.7 | 12 | 2.9 | (1-3) | | 420 | 100.0 |
| 新潟 | 42 | 32.6 | 87 | 67.4 | 75 | 58.1 | 10 | 7.8 | (1-3) | | 129 | 100.0 |
| 富山 | 17 | 34.0 | 33 | 66.0 | 27 | 54.0 | (4-6) | | (1-3) | | 50 | 100.0 |
| 石川 | 21 | 52.5 | 19 | 47.5 | 19 | 47.5 | 0 | 0.0 | 0 | 0.0 | 40 | 100.0 |
| 福井 | 27 | 46.6 | 31 | 53.4 | 31 | 53.4 | 0 | 0.0 | 0 | 0.0 | 58 | 100.0 |
| 山梨 | 18 | 41.9 | 25 | 58.1 | 24 | 55.8 | (1-3) | | 0 | 0.0 | 43 | 100.0 |
| 長野 | 54 | 43.9 | 69 | 56.1 | 56 | 45.5 | (7-9) | | (4-6) | | 123 | 100.0 |
| 岐阜 | 45 | 35.2 | 83 | 64.8 | 74 | 57.8 | (7-9) | | (1-3) | | 128 | 100.0 |
| 静岡 | 128 | 46.9 | 145 | 53.1 | 135 | 49.5 | (7-9) | | (1-3) | | 273 | 100.0 |
| 愛知 | 125 | 37.0 | 213 | 63.0 | 189 | 55.9 | 13 | 3.8 | 11 | 3.3 | 338 | 100.0 |
| 三重 | | | | | | | | | | | | |
| 滋賀 | 17 | 32.7 | 35 | 67.3 | 34 | 65.4 | (1-3) | | 0 | 0.0 | 52 | 100.0 |
| 京都 | 20 | 21.5 | 73 | 78.5 | 62 | 66.7 | (4-6) | | (7-9) | | 93 | 100.0 |
| 大阪 | 147 | 34.3 | 281 | 65.7 | 244 | 57.0 | 20 | 4.7 | 17 | 4.0 | 428 | 100.0 |
| 兵庫 | 115 | 37.7 | 190 | 62.3 | 168 | 55.1 | (7-9) | | 14 | 4.6 | 305 | 100.0 |
| 奈良 | 24 | 24.5 | 74 | 75.5 | 68 | 69.4 | (1-3) | | (4-6) | | 98 | 100.0 |
| 和歌山 | 24 | 42.1 | 33 | 57.9 | 29 | 50.9 | (4-6) | | 0 | 0.0 | 57 | 100.0 |
| 鳥取 | 23 | 37.1 | 39 | 62.9 | 37 | 59.7 | (1-3) | | 0 | 0.0 | 62 | 100.0 |
| 島根 | 12 | 46.2 | 14 | 53.8 | 13 | 50.0 | (1-3) | | 0 | 0.0 | 26 | 100.0 |
| 岡山 | 54 | 39.4 | 83 | 60.6 | 81 | 59.1 | (1-3) | | 0 | 0.0 | 137 | 100.0 |
| 広島 | 51 | 38.1 | 83 | 61.9 | 80 | 59.7 | (1-3) | | 0 | 0.0 | 134 | 100.0 |
| 山口 | (7-9) | | 38 | 80.9 | 29 | 61.7 | (4-6) | | (4-6) | | 47 | 100.0 |
| 徳島 | | | | | | | | | | | | |
| 香川 | 31 | 47.7 | 34 | 52.3 | 25 | 38.5 | (1-3) | | (4-6) | | 65 | 100.0 |
| 愛媛 | 38 | 40.0 | 57 | 60.0 | 54 | 56.8 | (1-3) | | 0 | 0.0 | 95 | 100.0 |
| 高知 | 20 | 42.6 | 27 | 57.4 | 26 | 55.3 | 0 | 0.0 | (1-3) | | 47 | 100.0 |
| 福岡 | 204 | 47.3 | 227 | 52.7 | 212 | 49.2 | (7-9) | | (7-9) | | 431 | 100.0 |
| 佐賀 | (4-6) | | (4-6) | | (4-6) | | (1-3) | | 0 | 0.0 | 10 | 100.0 |
| 長崎 | 54 | 44.3 | 68 | 55.7 | 37 | 30.3 | (1-3) | | 29 | 23.8 | 122 | 100.0 |
| 熊本 | 65 | 39.9 | 98 | 60.1 | 86 | 52.8 | 10 | 6.1 | (1-3) | | 163 | 100.0 |
| 大分 | 25 | 33.8 | 49 | 66.2 | 46 | 62.2 | (1-3) | | 0 | 0.0 | 74 | 100.0 |
| 宮崎 | 41 | 42.7 | 55 | 57.3 | 49 | 51.0 | 0 | 0.0 | (4-6) | | 96 | 100.0 |
| 鹿児島 | 65 | 52.0 | 60 | 48.0 | 55 | 44.0 | (4-6) | | (1-3) | | 125 | 100.0 |
| 沖縄 | 50 | 60.2 | 33 | 39.8 | 29 | 34.9 | (4-6) | | 0 | 0.0 | 83 | 100.0 |

| | がん検診 | (%) | 健康診断・ 人間ドック | (%) | 他疾患経過 観察中 | (%) | その他 | (%) | 全体 | (%) |
|-----|-------|------|----------------|------|--------------|------|-------|------|-------|-------|
| 全体 | 1,179 | 17.3 | 213 | 3.1 | 718 | 10.6 | 4,693 | 69.0 | 6,803 | 100.0 |
| 北海道 | 15 | 9.5 | (1-3) | | 19 | 12.0 | 121 | 76.6 | 158 | 100.0 |
| 青森 | (7-9) | | (1-3) | | (4-6) | | 16 | 57.1 | 28 | 100.0 |
| 岩手 | 18 | 22.8 | (1-3) | | (7-9) | | 51 | 64.6 | 79 | 100.0 |
| 宮城 | 32 | 24.6 | (1-3) | | (4-6) | | 91 | 70.0 | 130 | 100.0 |
| 秋田 | (4-6) | | (1-3) | | (7-9) | | 34 | 68.0 | 50 | 100.0 |
| 山形 | 23 | 41.8 | 0 | 0.0 | (7-9) | | 23 | 41.8 | 55 | 100.0 |
| 福島 | 37 | 33.9 | (1-3) | | 17 | 15.6 | 52 | 47.7 | 109 | 100.0 |
| 茨城 | (7-9) | | (1-3) | | (7-9) | | 93 | 82.3 | 113 | 100.0 |
| 栃木 | 40 | 26.1 | (1-3) | | 19 | 12.4 | 93 | 60.8 | 153 | 100.0 |
| 群馬 | 37 | 19.8 | 0 | 0.0 | 14 | 7.5 | 136 | 72.7 | 187 | 100.0 |
| 埼玉 | 32 | 16.9 | (7-9) | | 14 | 7.4 | 136 | 72.0 | 189 | 100.0 |
| 千葉 | 60 | 16.2 | 14 | 3.8 | 40 | 10.8 | 257 | 69.3 | 371 | 100.0 |
| 東京 | 126 | 15.7 | 55 | 6.8 | 99 | 12.3 | 525 | 65.2 | 805 | 100.0 |
| 神奈川 | 60 | 14.3 | (7-9) | | 45 | 10.7 | 308 | 73.3 | 420 | 100.0 |
| 新潟 | 35 | 27.1 | (1-3) | | 13 | 10.1 | 79 | 61.2 | 129 | 100.0 |
| 富山 | (7-9) | | (1-3) | | (1-3) | | 38 | 76.0 | 50 | 100.0 |
| 石川 | (4-6) | | (1-3) | | (4-6) | | 29 | 72.5 | 40 | 100.0 |
| 福井 | (7-9) | | (1-3) | | (7-9) | | 42 | 72.4 | 58 | 100.0 |
| 山梨 | (7-9) | | (1-3) | | (4-6) | | 28 | 65.1 | 43 | 100.0 |
| 長野 | 14 | 11.4 | (1-3) | | 12 | 9.8 | 94 | 76.4 | 123 | 100.0 |
| 岐阜 | 18 | 14.1 | (4-6) | | 20 | 15.6 | 84 | 65.6 | 128 | 100.0 |
| 静岡 | 56 | 20.5 | 10 | 3.7 | 21 | 7.7 | 186 | 68.1 | 273 | 100.0 |
| 愛知 | 58 | 17.2 | (7-9) | | 37 | 10.9 | 235 | 69.5 | 338 | 100.0 |
| 三重 | | | | | | | | | | |
| 滋賀 | 15 | 28.8 | 0 | 0.0 | (4-6) | | 31 | 59.6 | 52 | 100.0 |
| 京都 | 13 | 14.0 | 10 | 10.8 | 13 | 14.0 | 57 | 61.3 | 93 | 100.0 |
| 大阪 | 66 | 15.4 | 21 | 4.9 | 55 | 12.9 | 286 | 66.8 | 428 | 100.0 |
| 兵庫 | 38 | 12.5 | (4-6) | | 23 | 7.5 | 239 | 78.4 | 305 | 100.0 |
| 奈良 | 17 | 17.3 | (1-3) | | 15 | 15.3 | 64 | 65.3 | 98 | 100.0 |
| 和歌山 | 11 | 19.3 | (1-3) | | 0 | 0.0 | 45 | 78.9 | 57 | 100.0 |
| 鳥取 | 15 | 24.2 | (1-3) | | (4-6) | | 40 | 64.5 | 62 | 100.0 |
| 島根 | (4-6) | | (1-3) | | (1-3) | | 17 | 65.4 | 26 | 100.0 |
| 岡山 | 16 | 11.7 | (7-9) | | 11 | 8.0 | 103 | 75.2 | 137 | 100.0 |
| 広島 | 21 | 15.7 | (1-3) | | 17 | 12.7 | 94 | 70.1 | 134 | 100.0 |
| 山口 | 12 | 25.5 | 0 | 0.0 | (7-9) | | 27 | 57.4 | 47 | 100.0 |
| 徳島 | | | | | | | | | | |
| 香川 | 11 | 16.9 | (4-6) | | (4-6) | | 44 | 67.7 | 65 | 100.0 |
| 愛媛 | 14 | 14.7 | (1-3) | | 10 | 10.5 | 69 | 72.6 | 95 | 100.0 |
| 高知 | (7-9) | | 0 | 0.0 | (4-6) | | 33 | 70.2 | 47 | 100.0 |
| 福岡 | 73 | 16.9 | (7-9) | | 45 | 10.4 | 306 | 71.0 | 431 | 100.0 |
| 佐賀 | (1-3) | | 0 | 0.0 | (1-3) | | (4-6) | | 10 | 100.0 |
| 長崎 | 18 | 14.8 | (1-3) | | 16 | 13.1 | 85 | 69.7 | 122 | 100.0 |
| 熊本 | 33 | 20.2 | (1-3) | | 15 | 9.2 | 114 | 69.9 | 163 | 100.0 |
| 大分 | 20 | 27.0 | 0 | 0.0 | (7-9) | | 47 | 63.5 | 74 | 100.0 |
| 宮崎 | 23 | 24.0 | (1-3) | | (7-9) | | 64 | 66.7 | 96 | 100.0 |
| 鹿児島 | 16 | 12.8 | (1-3) | | 11 | 8.8 | 96 | 76.8 | 125 | 100.0 |
| 沖縄 | 16 | 19.3 | (1-3) | | (7-9) | | 57 | 68.7 | 83 | 100.0 |

| | 集計対象 施設数 | 集計対象 者数 | 死亡者数 | 打ち切り 者数 | 把握割合 (%) | 実測生存 率(%) | 相対生存 率(%) | 95%CI low | 95%CI high |
|-----|-------------|------------|-------|------------|-------------|--------------|--------------|--------------|---------------|
| 全体 | 365 | 7,744 | 1,448 | 129 | 98.3 | 81.2 | 84.4 | 83.5 | 85.3 |
| 北海道 | 9 | 204 | 36 | (4-6) | 98.0 | 82.3 | 84.9 | 78.8 | 89.7 |
| 青森 | 3 | 57 | 14 | (1-3) | 98.2 | 75.3 | 78.3 | 64.3 | 87.9 |
| 岩手 | 8 | 81 | 19 | (1-3) | 98.8 | 76.3 | 79.3 | 68.0 | 87.5 |
| 宮城 | 6 | 197 | 50 | (1-3) | 99.0 | 74.4 | 77.2 | 70.2 | 82.9 |
| 秋田 | 9 | 110 | 18 | (1-3) | 97.3 | 83.6 | 87.0 | 78.3 | 93.0 |
| 山形 | 5 | 76 | 14 | 0 | 100.0 | 81.6 | 85.2 | 74.0 | 92.5 |
| 福島 | 6 | 123 | 25 | (1-3) | 99.2 | 79.6 | 84.7 | 75.8 | 91.2 |
| 茨城 | 7 | 154 | 34 | (1-3) | 99.4 | 77.9 | 80.7 | 73.0 | 86.7 |
| 栃木 | 5 | 189 | 36 | (1-3) | 99.5 | 80.9 | 84.5 | 77.9 | 89.7 |
| 群馬 | 9 | 167 | 25 | (1-3) | 98.2 | 84.9 | 87.6 | 81.0 | 92.4 |
| 埼玉 | 12 | 270 | 52 | 12 | 95.6 | 80.7 | 83.6 | 78.2 | 88.0 |
| 千葉 | 14 | 419 | 79 | (7-9) | 98.1 | 81.0 | 84.4 | 80.1 | 88.0 |
| 東京 | 26 | 950 | 143 | 24 | 97.5 | 84.8 | 87.6 | 85.0 | 89.8 |
| 神奈川 | 15 | 459 | 91 | (4-6) | 98.7 | 80.1 | 83.1 | 78.9 | 86.6 |
| 新潟 | 8 | 177 | 29 | (1-3) | 99.4 | 83.6 | 86.1 | 79.6 | 90.9 |
| 富山 | 6 | 96 | 15 | (1-3) | 97.9 | 84.3 | 87.6 | 78.3 | 93.8 |
| 石川 | 5 | 59 | (7-9) | (1-3) | 98.3 | 84.6 | 87.2 | 74.8 | 94.5 |
| 福井 | 4 | 65 | 14 | 0 | 100.0 | 78.5 | 81.1 | 68.6 | 89.6 |
| 山梨 | 3 | 70 | 15 | (1-3) | 98.6 | 78.4 | 81.2 | 69.1 | 89.4 |
| 長野 | 10 | 176 | 36 | 0 | 100.0 | 79.6 | 83.6 | 76.5 | 89.1 |
| 岐阜 | 7 | 176 | 37 | (1-3) | 99.4 | 79.0 | 83.2 | 76.1 | 88.8 |
| 静岡 | 12 | 251 | 49 | (1-3) | 99.2 | 80.4 | 83.5 | 77.8 | 88.1 |
| 愛知 | 12 | 289 | 57 | (1-3) | 99.0 | 80.2 | 82.7 | 77.5 | 87.0 |
| 三重 | 1 | | | | | | | | |
| 滋賀 | 6 | 64 | 13 | (4-6) | 93.8 | 79.6 | 82.5 | 69.9 | 90.8 |
| 京都 | 7 | 103 | 31 | (1-3) | 99.0 | 69.9 | 73.0 | 62.6 | 81.2 |
| 大阪 | 21 | 412 | 82 | (4-6) | 99.0 | 80.1 | 83.2 | 78.8 | 86.9 |
| 兵庫 | 12 | 307 | 55 | (1-3) | 99.3 | 82.0 | 85.7 | 80.7 | 89.8 |
| 奈良 | 6 | 124 | 18 | (4-6) | 96.0 | 85.3 | 88.7 | 80.7 | 94.1 |
| 和歌山 | 3 | 57 | 11 | (1-3) | 94.7 | 80.3 | 83.0 | 69.5 | 91.5 |
| 鳥取 | 5 | 52 | 11 | 0 | 100.0 | 78.9 | 83.1 | 68.6 | 92.4 |
| 島根 | 5 | 44 | 13 | 0 | 100.0 | 70.5 | 73.6 | 57.1 | 85.3 |
| 岡山 | 9 | 181 | 26 | (1-3) | 98.3 | 85.6 | 90.0 | 83.6 | 94.6 |
| 広島 | 8 | 170 | 27 | (4-6) | 97.6 | 84.0 | 87.3 | 80.6 | 92.3 |
| 山口 | 4 | 50 | 14 | 0 | 100.0 | 72.0 | 74.4 | 59.3 | 85.1 |
| 徳島 | 1 | | | | | | | | |
| 香川 | 5 | 110 | 21 | (1-3) | 99.1 | 80.9 | 84.7 | 75.6 | 91.2 |
| 愛媛 | 7 | 137 | 23 | (4-6) | 97.1 | 83.0 | 87.3 | 79.4 | 92.9 |
| 高知 | 3 | 50 | 10 | 0 | 100.0 | 80.0 | 84.3 | 69.6 | 93.5 |
| 福岡 | 15 | 383 | 66 | (4-6) | 98.7 | 82.8 | 86.1 | 81.8 | 89.7 |
| 佐賀 | 3 | 24 | (4-6) | 0 | | | | | |
| 長崎 | 7 | 92 | 17 | (1-3) | 96.7 | 81.4 | 85.2 | 75.1 | 92.1 |
| 熊本 | 11 | 164 | 35 | (1-3) | 99.4 | 78.6 | 83.1 | 75.6 | 89.0 |
| 大分 | 6 | 97 | 17 | (4-6) | 95.9 | 82.2 | 84.9 | 75.4 | 91.4 |
| 宮崎 | 3 | 65 | 14 | (1-3) | 96.9 | 78.1 | 82.2 | 69.2 | 90.9 |
| 鹿児島 | 11 | 126 | 19 | (1-3) | 97.6 | 84.7 | 87.8 | 79.9 | 93.2 |
| 沖縄 | 5 | 89 | 18 | (1-3) | 97.8 | 79.7 | 81.8 | 71.6 | 89.0 |

| | 集計対象者数 | 死亡者数 | 打ち切り者数 | 把握割合(%) | 実測生存率(%) | 相対生存率(%) | 95%CI low | 95%CI high |
|-----|--------|-------|--------|---------|----------|----------|-----------|------------|
| 全体 | 5,336 | 420 | 99 | 98.1 | 92.1 | 95.6 | 94.8 | 96.4 |
| 北海道 | 135 | (7-9) | (1-3) | 97.8 | 94.8 | 97.9 | 92.3 | 100.0 |
| 青森 | 38 | (4-6) | (1-3) | 97.4 | 89.4 | 92.2 | 76.5 | 98.8 |
| 岩手 | 51 | (4-6) | 0 | 100.0 | 92.2 | 95.5 | 83.4 | 100.0 |
| 宮城 | 129 | 11 | (1-3) | 98.4 | 91.4 | 94.6 | 88.0 | 98.5 |
| 秋田 | 74 | (4-6) | (1-3) | 98.6 | 94.6 | 98.2 | 89.5 | 100.0 |
| 山形 | 54 | (4-6) | 0 | 100.0 | 92.6 | 96.6 | 85.0 | 100.0 |
| 福島 | 90 | (7-9) | (1-3) | 98.9 | 92.2 | 97.7 | 89.3 | 100.0 |
| 茨城 | 106 | 10 | 0 | 100.0 | 90.6 | 93.4 | 85.8 | 97.8 |
| 栃木 | 125 | (7-9) | 0 | 100.0 | 94.4 | 98.3 | 92.2 | 100.0 |
| 群馬 | 120 | (4-6) | (1-3) | 97.5 | 95.8 | 98.8 | 92.9 | 100.0 |
| 埼玉 | 183 | 12 | 11 | 94.0 | 93.4 | 96.3 | 91.4 | 99.2 |
| 千葉 | 280 | 20 | (7-9) | 97.1 | 92.8 | 96.2 | 92.3 | 98.8 |
| 東京 | 669 | 43 | 18 | 97.3 | 93.5 | 96.5 | 94.3 | 98.2 |
| 神奈川 | 273 | 26 | (1-3) | 98.9 | 90.4 | 93.9 | 89.5 | 96.9 |
| 新潟 | 121 | (7-9) | (1-3) | 99.2 | 93.4 | 96.2 | 89.8 | 99.5 |
| 富山 | 70 | (1-3) | (1-3) | 97.1 | 97.1 | 100.0 | 92.4 | 100.0 |
| 石川 | 44 | (1-3) | (1-3) | 97.7 | 95.4 | 97.6 | 84.6 | 100.0 |
| 福井 | 42 | (1-3) | 0 | 100.0 | 95.2 | 98.2 | 84.8 | 100.0 |
| 山梨 | 41 | (4-6) | 0 | 100.0 | 85.4 | 88.5 | 72.9 | 96.5 |
| 長野 | 128 | 14 | 0 | 100.0 | 89.1 | 93.3 | 86.1 | 97.8 |
| 岐阜 | 125 | 11 | (1-3) | 99.2 | 91.2 | 95.5 | 88.7 | 99.5 |
| 静岡 | 167 | (7-9) | (1-3) | 98.8 | 94.6 | 98.1 | 93.1 | 100.0 |
| 愛知 | 206 | 19 | (1-3) | 99.5 | 90.8 | 93.4 | 88.4 | 96.8 |
| 三重 | | | | | | | | |
| 滋賀 | 46 | (7-9) | (4-6) | 91.3 | 84.6 | 86.8 | 72.2 | 94.8 |
| 京都 | 66 | 11 | (1-3) | 98.5 | 83.3 | 87.2 | 75.2 | 94.6 |
| 大阪 | 295 | 24 | (1-3) | 99.0 | 91.8 | 95.4 | 91.5 | 98.1 |
| 兵庫 | 205 | 17 | 0 | 100.0 | 91.7 | 96.1 | 91.2 | 99.3 |
| 奈良 | 93 | (7-9) | (4-6) | 95.7 | 92.3 | 96.1 | 88.0 | 100.0 |
| 和歌山 | 41 | (1-3) | (1-3) | 95.1 | 92.5 | 95.6 | 81.2 | 100.0 |
| 鳥取 | 36 | (4-6) | 0 | 100.0 | 83.3 | 88.5 | 70.8 | 97.9 |
| 島根 | 30 | (4-6) | 0 | 100.0 | 86.7 | 90.6 | 71.4 | 99.1 |
| 岡山 | 139 | (7-9) | (1-3) | 99.3 | 94.2 | 99.1 | 93.4 | 100.0 |
| 広島 | 124 | (7-9) | (1-3) | 97.6 | 94.3 | 98.4 | 92.3 | 100.0 |
| 山口 | 37 | (7-9) | 0 | 100.0 | 81.1 | 84.0 | 66.7 | 93.8 |
| 徳島 | | | | | | | | |
| 香川 | 77 | (7-9) | (1-3) | 98.7 | 88.3 | 91.5 | 81.6 | 97.2 |
| 愛媛 | 94 | (7-9) | (1-3) | 96.8 | 92.4 | 97.0 | 89.0 | 100.0 |
| 高知 | 35 | (4-6) | 0 | 100.0 | 85.7 | 91.6 | 73.8 | 100.0 |
| 福岡 | 271 | 19 | (4-6) | 98.2 | 93.0 | 96.8 | 92.9 | 99.4 |
| 佐賀 | 15 | 0 | 0 | | | | | |
| 長崎 | 74 | (7-9) | (1-3) | 95.9 | 87.6 | 91.8 | 81.3 | 97.8 |
| 熊本 | 105 | 11 | 0 | 100.0 | 89.5 | 94.4 | 86.3 | 99.1 |
| 大分 | 69 | (4-6) | (1-3) | 95.7 | 91.2 | 94.5 | 84.4 | 99.4 |
| 宮崎 | 45 | (4-6) | (1-3) | 95.6 | 88.5 | 92.1 | 77.5 | 98.9 |
| 鹿児島 | 81 | (4-6) | (1-3) | 96.3 | 94.9 | 98.3 | 90.1 | 100.0 |
| 沖縄 | 66 | (7-9) | (1-3) | 97.0 | 89.3 | 92.0 | 81.2 | 97.6 |

| | 集計対象 者数 | 死亡者数 | 打ち切り者 数 | 把握割合 (%) | 実測生存 率(%) | 相対生存 率(%) | 95%CI low | 95%CI high |
|-----|------------|-------|------------|-------------|--------------|--------------|--------------|---------------|
| 全体 | 508 | 70 | (7-9) | 98.2 | 86.1 | 90.3 | 86.8 | 93.1 |
| 北海道 | 17 | (1-3) | (1-3) | | | | | |
| 青森 | (1-3) | 0 | 0 | | | | | |
| 岩手 | (7-9) | (1-3) | 0 | | | | | |
| 宮城 | (7-9) | (1-3) | 0 | | | | | |
| 秋田 | (4-6) | 0 | 0 | | | | | |
| 山形 | (4-6) | (1-3) | 0 | | | | | |
| 福島 | (4-6) | (1-3) | 0 | | | | | |
| 茨城 | 10 | (1-3) | 0 | | | | | |
| 栃木 | 13 | (1-3) | 0 | | | | | |
| 群馬 | (7-9) | (1-3) | 0 | | | | | |
| 埼玉 | 24 | (1-3) | (1-3) | | | | | |
| 千葉 | 40 | (7-9) | 0 | 100.0 | 82.5 | 85.9 | 69.5 | 95.0 |
| 東京 | 52 | (4-6) | (1-3) | 96.2 | 92.1 | 93.7 | 81.7 | 98.7 |
| 神奈川 | 35 | (4-6) | 0 | 100.0 | 88.6 | 92.4 | 75.5 | 99.7 |
| 新潟 | 11 | (1-3) | 0 | | | | | |
| 富山 | (4-6) | (1-3) | 0 | | | | | |
| 石川 | (1-3) | (1-3) | 0 | | | | | |
| 福井 | (1-3) | 0 | 0 | | | | | |
| 山梨 | (7-9) | 0 | (1-3) | | | | | |
| 長野 | (7-9) | 0 | 0 | | | | | |
| 岐阜 | (7-9) | (1-3) | 0 | | | | | |
| 静岡 | 19 | (4-6) | 0 | | | | | |
| 愛知 | 15 | (1-3) | 0 | | | | | |
| 三重 | | | | | | | | |
| 滋賀 | (1-3) | 0 | 0 | | | | | |
| 京都 | (7-9) | 0 | 0 | | | | | |
| 大阪 | 22 | (1-3) | (1-3) | | | | | |
| 兵庫 | 32 | (4-6) | 0 | 100.0 | 84.4 | 87.4 | 68.8 | 96.5 |
| 奈良 | (7-9) | 0 | 0 | | | | | |
| 和歌山 | (4-6) | (1-3) | (1-3) | | | | | |
| 鳥取 | (1-3) | 0 | 0 | | | | | |
| 島根 | (1-3) | (1-3) | 0 | | | | | |
| 岡山 | (7-9) | 0 | (1-3) | | | | | |
| 広島 | 12 | 0 | (1-3) | | | | | |
| 山口 | (1-3) | (1-3) | 0 | | | | | |
| 徳島 | | | | | | | | |
| 香川 | (7-9) | 0 | 0 | | | | | |
| 愛媛 | 14 | (4-6) | 0 | | | | | |
| 高知 | (1-3) | (1-3) | 0 | | | | | |
| 福岡 | 24 | (4-6) | 0 | | | | | |
| 佐賀 | 0 | 0 | 0 | | | | | |
| 長崎 | (1-3) | 0 | 0 | | | | | |
| 熊本 | 13 | (1-3) | 0 | | | | | |
| 大分 | (1-3) | 0 | 0 | | | | | |
| 宮崎 | (4-6) | (1-3) | 0 | | | | | |
| 鹿児島 | 12 | 0 | 0 | | | | | |
| 沖縄 | (4-6) | (1-3) | 0 | | | | | |

| | 集計対象 者数 | 死亡者数 | 打ち切り者 数 | 把握割合 (%) | 実測生存 率(%) | 相対生存 率(%) | 95%CI low | 95%CI high |
|-----|------------|-------|------------|-------------|--------------|--------------|--------------|---------------|
| 全体 | 1,089 | 386 | 10 | 99.1 | 64.4 | 66.8 | 63.8 | 69.7 |
| 北海道 | 35 | 15 | 0 | 100.0 | 57.1 | 58.8 | 40.5 | 73.6 |
| 青森 | (7-9) | (4-6) | 0 | | | | | |
| 岩手 | 13 | (4-6) | 0 | | | | | |
| 宮城 | 29 | 12 | 0 | | | | | |
| 秋田 | 16 | (4-6) | (1-3) | | | | | |
| 山形 | (7-9) | (1-3) | 0 | | | | | |
| 福島 | 18 | (7-9) | 0 | | | | | |
| 茨城 | 20 | (7-9) | 0 | | | | | |
| 栃木 | 32 | 10 | (1-3) | 96.9 | 67.9 | 71.3 | 51.0 | 85.4 |
| 群馬 | 26 | 10 | 0 | | | | | |
| 埼玉 | 29 | 14 | 0 | | | | | |
| 千葉 | 49 | 19 | 0 | 100.0 | 61.2 | 65.2 | 49.2 | 78.0 |
| 東京 | 134 | 39 | (1-3) | 99.3 | 70.9 | 73.7 | 64.8 | 80.8 |
| 神奈川 | 63 | 20 | (1-3) | 96.8 | 67.8 | 70.1 | 56.5 | 80.5 |
| 新潟 | 34 | (7-9) | 0 | 100.0 | 76.5 | 78.9 | 60.3 | 90.3 |
| 富山 | 13 | (4-6) | 0 | | | | | |
| 石川 | (4-6) | (1-3) | 0 | | | | | |
| 福井 | 10 | (4-6) | 0 | | | | | |
| 山梨 | 13 | (1-3) | 0 | | | | | |
| 長野 | 20 | (7-9) | 0 | | | | | |
| 岐阜 | 28 | 10 | 0 | | | | | |
| 静岡 | 43 | 19 | 0 | 100.0 | 55.8 | 57.5 | 41.0 | 71.1 |
| 愛知 | 44 | 16 | (1-3) | 95.5 | 62.9 | 64.8 | 48.2 | 77.7 |
| 三重 | | | | | | | | |
| 滋賀 | 11 | (1-3) | 0 | | | | | |
| 京都 | 11 | (4-6) | 0 | | | | | |
| 大阪 | 64 | 27 | 0 | 100.0 | 57.8 | 59.4 | 46.0 | 70.6 |
| 兵庫 | 36 | 12 | (1-3) | 97.2 | 65.8 | 68.4 | 49.6 | 82.1 |
| 奈良 | 14 | (1-3) | (1-3) | | | | | |
| 和歌山 | (7-9) | (4-6) | 0 | | | | | |
| 鳥取 | (7-9) | (1-3) | 0 | | | | | |
| 島根 | (4-6) | (1-3) | 0 | | | | | |
| 岡山 | 16 | (4-6) | 0 | | | | | |
| 広島 | 16 | (4-6) | 0 | | | | | |
| 山口 | (7-9) | (4-6) | 0 | | | | | |
| 徳島 | | | | | | | | |
| 香川 | 17 | (7-9) | 0 | | | | | |
| 愛媛 | 18 | (1-3) | (1-3) | | | | | |
| 高知 | (7-9) | (1-3) | 0 | | | | | |
| 福岡 | 59 | 20 | 0 | 100.0 | 66.1 | 68.6 | 54.5 | 79.5 |
| 佐賀 | (1-3) | 0 | 0 | | | | | |
| 長崎 | 11 | (4-6) | 0 | | | | | |
| 熊本 | 32 | 12 | 0 | 100.0 | 62.5 | 66.0 | 46.0 | 81.0 |
| 大分 | 13 | (1-3) | 0 | | | | | |
| 宮崎 | 10 | (1-3) | 0 | | | | | |
| 鹿児島 | 19 | (1-3) | 0 | | | | | |
| 沖縄 | (7-9) | (4-6) | 0 | | | | | |

| | 集計対象 者数 | 死亡者数 | 打ち切り者 数 | 把握割合 (%) | 実測生存 率(%) | 相対生存 率(%) | 95%CI low | 95%CI high |
|-----|------------|-------|------------|-------------|--------------|--------------|--------------|---------------|
| 全体 | 657 | 509 | (7-9) | 98.8 | 22.0 | 22.9 | 19.7 | 26.3 |
| 北海道 | 13 | (7-9) | 0 | | | | | |
| 青森 | (7-9) | (4-6) | 0 | | | | | |
| 岩手 | (7-9) | (7-9) | (1-3) | | | | | |
| 宮城 | 27 | 23 | 0 | | | | | |
| 秋田 | 12 | (7-9) | (1-3) | | | | | |
| 山形 | (7-9) | (4-6) | 0 | | | | | |
| 福島 | (7-9) | (7-9) | 0 | | | | | |
| 茨城 | 18 | 14 | (1-3) | | | | | |
| 栃木 | 17 | 15 | 0 | | | | | |
| 群馬 | 13 | (7-9) | 0 | | | | | |
| 埼玉 | 23 | 18 | 0 | | | | | |
| 千葉 | 40 | 25 | 0 | 100.0 | 37.5 | 39.4 | 24.1 | 54.8 |
| 東京 | 65 | 47 | (1-3) | 96.9 | 26.8 | 27.8 | 17.3 | 39.4 |
| 神奈川 | 36 | 30 | 0 | 100.0 | 16.7 | 17.1 | 6.9 | 31.1 |
| 新潟 | 10 | 10 | 0 | | | | | |
| 富山 | (7-9) | (4-6) | 0 | | | | | |
| 石川 | (4-6) | (1-3) | 0 | | | | | |
| 福井 | (7-9) | (4-6) | 0 | | | | | |
| 山梨 | (7-9) | (7-9) | 0 | | | | | |
| 長野 | 14 | 11 | 0 | | | | | |
| 岐阜 | 13 | 12 | 0 | | | | | |
| 静岡 | 20 | 16 | 0 | | | | | |
| 愛知 | 21 | 17 | 0 | | | | | |
| 三重 | | | | | | | | |
| 滋賀 | (4-6) | (1-3) | 0 | | | | | |
| 京都 | 16 | 15 | 0 | | | | | |
| 大阪 | 28 | 27 | 0 | | | | | |
| 兵庫 | 31 | 21 | (1-3) | 96.8 | 31.0 | 31.5 | 16.0 | 48.4 |
| 奈良 | (4-6) | (4-6) | 0 | | | | | |
| 和歌山 | (1-3) | (1-3) | 0 | | | | | |
| 鳥取 | (4-6) | (1-3) | 0 | | | | | |
| 島根 | (7-9) | (4-6) | 0 | | | | | |
| 岡山 | 16 | 12 | 0 | | | | | |
| 広島 | 18 | 14 | 0 | | | | | |
| 山口 | (1-3) | (1-3) | 0 | | | | | |
| 徳島 | | | | | | | | |
| 香川 | (7-9) | (4-6) | 0 | | | | | |
| 愛媛 | 11 | (7-9) | 0 | | | | | |
| 高知 | (4-6) | (1-3) | 0 | | | | | |
| 福岡 | 27 | 21 | 0 | | | | | |
| 佐賀 | (4-6) | (4-6) | 0 | | | | | |
| 長崎 | (4-6) | (1-3) | 0 | | | | | |
| 熊本 | 14 | 11 | (1-3) | | | | | |
| 大分 | 13 | (7-9) | (1-3) | | | | | |
| 宮崎 | (4-6) | (4-6) | 0 | | | | | |
| 鹿児島 | 13 | 11 | 0 | | | | | |
| 沖縄 | (7-9) | (4-6) | 0 | | | | | |

| | 50歳未満 | (%) | 50歳代 | (%) | 60歳代 | (%) | 70歳代 | (%) | 80歳以上 | (%) | 全体 | (%) |
|-----|-------|------|-------|------|-------|------|-------|------|-------|------|-------|-------|
| 全体 | 1,533 | 19.8 | 2,282 | 29.5 | 2,140 | 27.6 | 1,266 | 16.3 | 523 | 6.8 | 7,744 | 100.0 |
| 北海道 | 41 | 20.1 | 53 | 26.0 | 66 | 32.4 | 40 | 19.6 | (4-6) | | 204 | 100.0 |
| 青森 | 10 | 17.5 | 19 | 33.3 | 12 | 21.1 | 10 | 17.5 | (4-6) | | 57 | 100.0 |
| 岩手 | 19 | 23.5 | 20 | 24.7 | 13 | 16.0 | 22 | 27.2 | (7-9) | | 81 | 100.0 |
| 宮城 | 30 | 15.2 | 58 | 29.4 | 57 | 28.9 | 37 | 18.8 | 15 | 7.6 | 197 | 100.0 |
| 秋田 | 18 | 16.4 | 27 | 24.5 | 34 | 30.9 | 25 | 22.7 | (4-6) | | 110 | 100.0 |
| 山形 | 17 | 22.4 | 25 | 32.9 | (7-9) | | 17 | 22.4 | (7-9) | | 76 | 100.0 |
| 福島 | 18 | 14.6 | 38 | 30.9 | 30 | 24.4 | 22 | 17.9 | 15 | 12.2 | 123 | 100.0 |
| 茨城 | 28 | 18.2 | 48 | 31.2 | 43 | 27.9 | 23 | 14.9 | 12 | 7.8 | 154 | 100.0 |
| 栃木 | 35 | 18.5 | 48 | 25.4 | 65 | 34.4 | 25 | 13.2 | 16 | 8.5 | 189 | 100.0 |
| 群馬 | 23 | 13.8 | 55 | 32.9 | 59 | 35.3 | 25 | 15.0 | (4-6) | | 167 | 100.0 |
| 埼玉 | 53 | 19.6 | 70 | 25.9 | 79 | 29.3 | 53 | 19.6 | 15 | 5.6 | 270 | 100.0 |
| 千葉 | 93 | 22.2 | 113 | 27.0 | 111 | 26.5 | 71 | 16.9 | 31 | 7.4 | 419 | 100.0 |
| 東京 | 247 | 26.0 | 273 | 28.7 | 255 | 26.8 | 136 | 14.3 | 39 | 4.1 | 950 | 100.0 |
| 神奈川 | 99 | 21.6 | 133 | 29.0 | 136 | 29.6 | 64 | 13.9 | 27 | 5.9 | 459 | 100.0 |
| 新潟 | 24 | 13.6 | 64 | 36.2 | 54 | 30.5 | 28 | 15.8 | (7-9) | | 177 | 100.0 |
| 富山 | 15 | 15.6 | 31 | 32.3 | 25 | 26.0 | 19 | 19.8 | (4-6) | | 96 | 100.0 |
| 石川 | 13 | 22.0 | 26 | 44.1 | 10 | 16.9 | (7-9) | | (1-3) | | 59 | 100.0 |
| 福井 | 16 | 24.6 | 19 | 29.2 | 15 | 23.1 | 11 | 16.9 | (4-6) | | 65 | 100.0 |
| 山梨 | 19 | 27.1 | 17 | 24.3 | 16 | 22.9 | 13 | 18.6 | (4-6) | | 70 | 100.0 |
| 長野 | 26 | 14.8 | 41 | 23.3 | 54 | 30.7 | 35 | 19.9 | 20 | 11.4 | 176 | 100.0 |
| 岐阜 | 36 | 20.5 | 47 | 26.7 | 55 | 31.3 | 18 | 10.2 | 20 | 11.4 | 176 | 100.0 |
| 静岡 | 39 | 15.5 | 79 | 31.5 | 69 | 27.5 | 49 | 19.5 | 15 | 6.0 | 251 | 100.0 |
| 愛知 | 45 | 15.6 | 91 | 31.5 | 97 | 33.6 | 42 | 14.5 | 14 | 4.8 | 289 | 100.0 |
| 三重 | | | | | | | | | | | | |
| 滋賀 | 10 | 15.6 | 14 | 21.9 | 24 | 37.5 | 12 | 18.8 | (4-6) | | 64 | 100.0 |
| 京都 | 19 | 18.4 | 31 | 30.1 | 28 | 27.2 | 15 | 14.6 | 10 | 9.7 | 103 | 100.0 |
| 大阪 | 84 | 20.4 | 108 | 26.2 | 124 | 30.1 | 68 | 16.5 | 28 | 6.8 | 412 | 100.0 |
| 兵庫 | 58 | 18.9 | 96 | 31.3 | 79 | 25.7 | 53 | 17.3 | 21 | 6.8 | 307 | 100.0 |
| 奈良 | 23 | 18.5 | 42 | 33.9 | 29 | 23.4 | 22 | 17.7 | (7-9) | | 124 | 100.0 |
| 和歌山 | 14 | 24.6 | 18 | 31.6 | 11 | 19.3 | 12 | 21.1 | (1-3) | | 57 | 100.0 |
| 鳥取 | (7-9) | | 17 | 32.7 | 14 | 26.9 | (4-6) | | (7-9) | | 52 | 100.0 |
| 島根 | (4-6) | | 15 | 34.1 | 12 | 27.3 | 10 | 22.7 | (1-3) | | 44 | 100.0 |
| 岡山 | 38 | 21.0 | 51 | 28.2 | 44 | 24.3 | 31 | 17.1 | 17 | 9.4 | 181 | 100.0 |
| 広島 | 39 | 22.9 | 44 | 25.9 | 49 | 28.8 | 24 | 14.1 | 14 | 8.2 | 170 | 100.0 |
| 山口 | (1-3) | | 16 | 32.0 | 24 | 48.0 | (4-6) | | (1-3) | | 50 | 100.0 |
| 徳島 | | | | | | | | | | | | |
| 香川 | 16 | 14.5 | 38 | 34.5 | 35 | 31.8 | 11 | 10.0 | 10 | 9.1 | 110 | 100.0 |
| 愛媛 | 28 | 20.4 | 32 | 23.4 | 34 | 24.8 | 28 | 20.4 | 15 | 10.9 | 137 | 100.0 |
| 高知 | 12 | 24.0 | 10 | 20.0 | 14 | 28.0 | (7-9) | | (4-6) | | 50 | 100.0 |
| 福岡 | 82 | 21.4 | 117 | 30.5 | 94 | 24.5 | 64 | 16.7 | 26 | 6.8 | 383 | 100.0 |
| 佐賀 | (4-6) | | (7-9) | | (7-9) | | (4-6) | | (1-3) | | 24 | 100.0 |
| 長崎 | 24 | 26.1 | 27 | 29.3 | 15 | 16.3 | 19 | 20.7 | (7-9) | | 92 | 100.0 |
| 熊本 | 23 | 14.0 | 64 | 39.0 | 39 | 23.8 | 19 | 11.6 | 19 | 11.6 | 164 | 100.0 |
| 大分 | 17 | 17.5 | 36 | 37.1 | 25 | 25.8 | 12 | 12.4 | (7-9) | | 97 | 100.0 |
| 宮崎 | 11 | 16.9 | 21 | 32.3 | 19 | 29.2 | (7-9) | | (4-6) | | 65 | 100.0 |
| 鹿児島 | 21 | 16.7 | 40 | 31.7 | 33 | 26.2 | 26 | 20.6 | (4-6) | | 126 | 100.0 |
| 沖縄 | 27 | 30.3 | 30 | 33.7 | 16 | 18.0 | 12 | 13.5 | (4-6) | | 89 | 100.0 |

| | I 期 | (%) | II 期 | (%) | III 期 | (%) | IV 期 | (%) | 不詳 | (%) | 全体 | (%) |
|-----|-------|------|-------|------|-------|------|-------|------|-------|------|-------|-------|
| 全体 | 5,336 | 68.9 | 508 | 6.6 | 1,089 | 14.1 | 657 | 8.5 | 154 | 2.0 | 7,744 | 100.0 |
| 北海道 | 135 | 66.2 | 17 | 8.3 | 35 | 17.2 | 13 | 6.4 | (4-6) | | 204 | 100.0 |
| 青森 | 38 | 66.7 | (1-3) | | (7-9) | | (7-9) | | 0 | 0.0 | 57 | 100.0 |
| 岩手 | 51 | 63.0 | (7-9) | | 13 | 16.0 | (7-9) | | (1-3) | | 81 | 100.0 |
| 宮城 | 129 | 65.5 | (7-9) | | 29 | 14.7 | 27 | 13.7 | (1-3) | | 197 | 100.0 |
| 秋田 | 74 | 67.3 | (4-6) | | 16 | 14.5 | 12 | 10.9 | (1-3) | | 110 | 100.0 |
| 山形 | 54 | 71.1 | (4-6) | | (7-9) | | (7-9) | | (1-3) | | 76 | 100.0 |
| 福島 | 90 | 73.2 | (4-6) | | 18 | 14.6 | (7-9) | | (1-3) | | 123 | 100.0 |
| 茨城 | 106 | 68.8 | 10 | 6.5 | 20 | 13.0 | 18 | 11.7 | 0 | 0.0 | 154 | 100.0 |
| 栃木 | 125 | 66.1 | 13 | 6.9 | 32 | 16.9 | 17 | 9.0 | (1-3) | | 189 | 100.0 |
| 群馬 | 120 | 71.9 | (7-9) | | 26 | 15.6 | 13 | 7.8 | 0 | 0.0 | 167 | 100.0 |
| 埼玉 | 183 | 67.8 | 24 | 8.9 | 29 | 10.7 | 23 | 8.5 | 11 | 4.1 | 270 | 100.0 |
| 千葉 | 280 | 66.8 | 40 | 9.5 | 49 | 11.7 | 40 | 9.5 | 10 | 2.4 | 419 | 100.0 |
| 東京 | 669 | 70.4 | 52 | 5.5 | 134 | 14.1 | 65 | 6.8 | 30 | 3.2 | 950 | 100.0 |
| 神奈川 | 273 | 59.5 | 35 | 7.6 | 63 | 13.7 | 36 | 7.8 | 52 | 11.3 | 459 | 100.0 |
| 新潟 | 121 | 68.4 | 11 | 6.2 | 34 | 19.2 | 10 | 5.6 | (1-3) | | 177 | 100.0 |
| 富山 | 70 | 72.9 | (4-6) | | 13 | 13.5 | (7-9) | | 0 | 0.0 | 96 | 100.0 |
| 石川 | 44 | 74.6 | (1-3) | | (4-6) | | (4-6) | | (1-3) | | 59 | 100.0 |
| 福井 | 42 | 64.6 | (1-3) | | 10 | 15.4 | (7-9) | | (1-3) | | 65 | 100.0 |
| 山梨 | 41 | 58.6 | (7-9) | | 13 | 18.6 | (7-9) | | 0 | 0.0 | 70 | 100.0 |
| 長野 | 128 | 72.7 | (7-9) | | 20 | 11.4 | 14 | 8.0 | (4-6) | | 176 | 100.0 |
| 岐阜 | 125 | 71.0 | (7-9) | | 28 | 15.9 | 13 | 7.4 | (1-3) | | 176 | 100.0 |
| 静岡 | 167 | 66.5 | 19 | 7.6 | 43 | 17.1 | 20 | 8.0 | (1-3) | | 251 | 100.0 |
| 愛知 | 206 | 71.3 | 15 | 5.2 | 44 | 15.2 | 21 | 7.3 | (1-3) | | 289 | 100.0 |
| 三重 | | | | | | | | | | | | |
| 滋賀 | 46 | 71.9 | (1-3) | | 11 | 17.2 | (4-6) | | (1-3) | | 64 | 100.0 |
| 京都 | 66 | 64.1 | (7-9) | | 11 | 10.7 | 16 | 15.5 | (1-3) | | 103 | 100.0 |
| 大阪 | 295 | 71.6 | 22 | 5.3 | 64 | 15.5 | 28 | 6.8 | (1-3) | | 412 | 100.0 |
| 兵庫 | 205 | 66.8 | 32 | 10.4 | 36 | 11.7 | 31 | 10.1 | (1-3) | | 307 | 100.0 |
| 奈良 | 93 | 75.0 | (7-9) | | 14 | 11.3 | (4-6) | | (1-3) | | 124 | 100.0 |
| 和歌山 | 41 | 71.9 | (4-6) | | (7-9) | | (1-3) | | 0 | 0.0 | 57 | 100.0 |
| 鳥取 | 36 | 69.2 | (1-3) | | (7-9) | | (4-6) | | 0 | 0.0 | 52 | 100.0 |
| 島根 | 30 | 68.2 | (1-3) | | (4-6) | | (7-9) | | (1-3) | | 44 | 100.0 |
| 岡山 | 139 | 76.8 | (7-9) | | 16 | 8.8 | 16 | 8.8 | (1-3) | | 181 | 100.0 |
| 広島 | 124 | 72.9 | 12 | 7.1 | 16 | 9.4 | 18 | 10.6 | 0 | 0.0 | 170 | 100.0 |
| 山口 | 37 | 74.0 | (1-3) | | (7-9) | | (1-3) | | 0 | 0.0 | 50 | 100.0 |
| 徳島 | | | | | | | | | | | | |
| 香川 | 77 | 70.0 | (7-9) | | 17 | 15.5 | (7-9) | | (1-3) | | 110 | 100.0 |
| 愛媛 | 94 | 68.6 | 14 | 10.2 | 18 | 13.1 | 11 | 8.0 | 0 | 0.0 | 137 | 100.0 |
| 高知 | 35 | 70.0 | (1-3) | | (7-9) | | (4-6) | | 0 | 0.0 | 50 | 100.0 |
| 福岡 | 271 | 70.8 | 24 | 6.3 | 59 | 15.4 | 27 | 7.0 | (1-3) | | 383 | 100.0 |
| 佐賀 | 15 | 62.5 | 0 | 0.0 | (1-3) | | (4-6) | | (1-3) | | 24 | 100.0 |
| 長崎 | 74 | 80.4 | (1-3) | | 11 | 12.0 | (4-6) | | 0 | 0.0 | 92 | 100.0 |
| 熊本 | 105 | 64.0 | 13 | 7.9 | 32 | 19.5 | 14 | 8.5 | 0 | 0.0 | 164 | 100.0 |
| 大分 | 69 | 71.1 | (1-3) | | 13 | 13.4 | 13 | 13.4 | 0 | 0.0 | 97 | 100.0 |
| 宮崎 | 45 | 69.2 | (4-6) | | 10 | 15.4 | (4-6) | | (1-3) | | 65 | 100.0 |
| 鹿児島 | 81 | 64.3 | 12 | 9.5 | 19 | 15.1 | 13 | 10.3 | (1-3) | | 126 | 100.0 |
| 沖縄 | 66 | 74.2 | (4-6) | | (7-9) | | (7-9) | | (1-3) | | 89 | 100.0 |

| | 無 (%) | | 有 (%) | | 原発巣・ 治療の別 不詳 (%) | | | | | | 全体 (%) | |
|-----|-------|------|-------|------|------------------------|-----------------------|--------------------------------|-----|-------|------|--------|-------|
| | | | | | 原発巣・ 治療 切除 (%) | 原発巣・ 非治療 切除 (%) | 原発巣・ 治療/非 治療の別 不詳 (%) | | | | | |
| 全体 | 678 | 8.8 | 7,066 | 91.2 | 6,404 | 82.7 | 337 | 4.4 | 325 | 4.2 | 7,744 | 100.0 |
| 北海道 | 12 | 5.9 | 192 | 94.1 | 185 | 90.7 | (7-9) | | 0 | 0.0 | 204 | 100.0 |
| 青森 | (7-9) | | 48 | 84.2 | 42 | 73.7 | (4-6) | | 0 | 0.0 | 57 | 100.0 |
| 岩手 | 12 | 14.8 | 69 | 85.2 | 64 | 79.0 | (4-6) | | 0 | 0.0 | 81 | 100.0 |
| 宮城 | 24 | 12.2 | 173 | 87.8 | 149 | 75.6 | 12 | 6.1 | 12 | 6.1 | 197 | 100.0 |
| 秋田 | 14 | 12.7 | 96 | 87.3 | 92 | 83.6 | (1-3) | | (1-3) | | 110 | 100.0 |
| 山形 | 18 | 23.7 | 58 | 76.3 | 51 | 67.1 | (1-3) | | (4-6) | | 76 | 100.0 |
| 福島 | 17 | 13.8 | 106 | 86.2 | 103 | 83.7 | (1-3) | | (1-3) | | 123 | 100.0 |
| 茨城 | 20 | 13.0 | 134 | 87.0 | 127 | 82.5 | (7-9) | | 0 | 0.0 | 154 | 100.0 |
| 栃木 | 19 | 10.1 | 170 | 89.9 | 139 | 73.5 | (7-9) | | 24 | 12.7 | 189 | 100.0 |
| 群馬 | 17 | 10.2 | 150 | 89.8 | 139 | 83.2 | (4-6) | | (4-6) | | 167 | 100.0 |
| 埼玉 | 30 | 11.1 | 240 | 88.9 | 220 | 81.5 | (7-9) | | 11 | 4.1 | 270 | 100.0 |
| 千葉 | 45 | 10.7 | 374 | 89.3 | 338 | 80.7 | 17 | 4.1 | 19 | 4.5 | 419 | 100.0 |
| 東京 | 63 | 6.6 | 887 | 93.4 | 805 | 84.7 | 48 | 5.1 | 34 | 3.6 | 950 | 100.0 |
| 神奈川 | 31 | 6.8 | 428 | 93.2 | 410 | 89.3 | 17 | 3.7 | (1-3) | | 459 | 100.0 |
| 新潟 | (7-9) | | 168 | 94.9 | 153 | 86.4 | (7-9) | | (4-6) | | 177 | 100.0 |
| 富山 | (1-3) | | 93 | 96.9 | 86 | 89.6 | (4-6) | | (1-3) | | 96 | 100.0 |
| 石川 | (4-6) | | 53 | 89.8 | 49 | 83.1 | (1-3) | | (1-3) | | 59 | 100.0 |
| 福井 | (7-9) | | 56 | 86.2 | 50 | 76.9 | (4-6) | | (1-3) | | 65 | 100.0 |
| 山梨 | (4-6) | | 64 | 91.4 | 58 | 82.9 | (4-6) | | 0 | 0.0 | 70 | 100.0 |
| 長野 | 22 | 12.5 | 154 | 87.5 | 118 | 67.0 | 14 | 8.0 | 22 | 12.5 | 176 | 100.0 |
| 岐阜 | 16 | 9.1 | 160 | 90.9 | 148 | 84.1 | (4-6) | | (4-6) | | 176 | 100.0 |
| 静岡 | 28 | 11.2 | 223 | 88.8 | 215 | 85.7 | (7-9) | | (1-3) | | 251 | 100.0 |
| 愛知 | 19 | 6.6 | 270 | 93.4 | 231 | 79.9 | 13 | 4.5 | 26 | 9.0 | 289 | 100.0 |
| 三重 | | | | | | | | | | | | |
| 滋賀 | (1-3) | | 61 | 95.3 | 57 | 89.1 | (1-3) | | (1-3) | | 64 | 100.0 |
| 京都 | 12 | 11.7 | 91 | 88.3 | 68 | 66.0 | (4-6) | | 18 | 17.5 | 103 | 100.0 |
| 大阪 | 31 | 7.5 | 381 | 92.5 | 344 | 83.5 | 12 | 2.9 | 25 | 6.1 | 412 | 100.0 |
| 兵庫 | 17 | 5.5 | 290 | 94.5 | 245 | 79.8 | 16 | 5.2 | 29 | 9.4 | 307 | 100.0 |
| 奈良 | (7-9) | | 117 | 94.4 | 110 | 88.7 | (1-3) | | (4-6) | | 124 | 100.0 |
| 和歌山 | (1-3) | | 54 | 94.7 | 43 | 75.4 | (7-9) | | (1-3) | | 57 | 100.0 |
| 鳥取 | (1-3) | | 49 | 94.2 | 49 | 94.2 | 0 | 0.0 | 0 | 0.0 | 52 | 100.0 |
| 島根 | (4-6) | | 40 | 90.9 | 37 | 84.1 | (1-3) | | (1-3) | | 44 | 100.0 |
| 岡山 | 10 | 5.5 | 171 | 94.5 | 161 | 89.0 | (7-9) | | (1-3) | | 181 | 100.0 |
| 広島 | 17 | 10.0 | 153 | 90.0 | 141 | 82.9 | 10 | 5.9 | (1-3) | | 170 | 100.0 |
| 山口 | (1-3) | | 47 | 94.0 | 43 | 86.0 | (1-3) | | (1-3) | | 50 | 100.0 |
| 徳島 | | | | | | | | | | | | |
| 香川 | (1-3) | | 107 | 97.3 | 87 | 79.1 | (4-6) | | 14 | 12.7 | 110 | 100.0 |
| 愛媛 | 19 | 13.9 | 118 | 86.1 | 112 | 81.8 | (4-6) | | 0 | 0.0 | 137 | 100.0 |
| 高知 | (1-3) | | 48 | 96.0 | 43 | 86.0 | (1-3) | | (1-3) | | 50 | 100.0 |
| 福岡 | 27 | 7.0 | 356 | 93.0 | 336 | 87.7 | 12 | 3.1 | (7-9) | | 383 | 100.0 |
| 佐賀 | (4-6) | | 20 | 83.3 | 17 | 70.8 | (1-3) | | 0 | 0.0 | 24 | 100.0 |
| 長崎 | (4-6) | | 86 | 93.5 | 62 | 67.4 | (1-3) | | 21 | 22.8 | 92 | 100.0 |
| 熊本 | 17 | 10.4 | 147 | 89.6 | 130 | 79.3 | (7-9) | | 10 | 6.1 | 164 | 100.0 |
| 大分 | (7-9) | | 88 | 90.7 | 81 | 83.5 | (4-6) | | (1-3) | | 97 | 100.0 |
| 宮崎 | (4-6) | | 59 | 90.8 | 57 | 87.7 | (1-3) | | (1-3) | | 65 | 100.0 |
| 鹿児島 | (7-9) | | 117 | 92.9 | 110 | 87.3 | (4-6) | | (1-3) | | 126 | 100.0 |
| 沖縄 | 14 | 15.7 | 75 | 84.3 | 74 | 83.1 | (1-3) | | 0 | 0.0 | 89 | 100.0 |

| | がん検診 | (%) | 健康診断・ 人間ドック | (%) | 他疾患経過 観察中 | (%) | その他 | (%) | 全体 | (%) |
|-----|-------|------|----------------|-----|--------------|------|-------|------|-------|-------|
| 全体 | 546 | 7.1 | 173 | 2.2 | 1,137 | 14.7 | 5,888 | 76.0 | 7,744 | 100.0 |
| 北海道 | 23 | 11.3 | (1-3) | | 20 | 9.8 | 159 | 77.9 | 204 | 100.0 |
| 青森 | (1-3) | | 0 | 0.0 | 11 | 19.3 | 45 | 78.9 | 57 | 100.0 |
| 岩手 | 13 | 16.0 | (1-3) | | 11 | 13.6 | 55 | 67.9 | 81 | 100.0 |
| 宮城 | 24 | 12.2 | (4-6) | | 18 | 9.1 | 150 | 76.1 | 197 | 100.0 |
| 秋田 | (7-9) | | (4-6) | | 19 | 17.3 | 79 | 71.8 | 110 | 100.0 |
| 山形 | (1-3) | | (1-3) | | (7-9) | | 64 | 84.2 | 76 | 100.0 |
| 福島 | 13 | 10.6 | (1-3) | | 21 | 17.1 | 87 | 70.7 | 123 | 100.0 |
| 茨城 | 11 | 7.1 | (4-6) | | 29 | 18.8 | 110 | 71.4 | 154 | 100.0 |
| 栃木 | 11 | 5.8 | (1-3) | | 34 | 18.0 | 142 | 75.1 | 189 | 100.0 |
| 群馬 | 18 | 10.8 | (4-6) | | 13 | 7.8 | 130 | 77.8 | 167 | 100.0 |
| 埼玉 | 21 | 7.8 | (4-6) | | 30 | 11.1 | 213 | 78.9 | 270 | 100.0 |
| 千葉 | 17 | 4.1 | 11 | 2.6 | 59 | 14.1 | 332 | 79.2 | 419 | 100.0 |
| 東京 | 74 | 7.8 | 29 | 3.1 | 167 | 17.6 | 680 | 71.6 | 950 | 100.0 |
| 神奈川 | 44 | 9.6 | (4-6) | | 72 | 15.7 | 339 | 73.9 | 459 | 100.0 |
| 新潟 | 16 | 9.0 | (1-3) | | 23 | 13.0 | 135 | 76.3 | 177 | 100.0 |
| 富山 | 14 | 14.6 | 0 | 0.0 | 11 | 11.5 | 71 | 74.0 | 96 | 100.0 |
| 石川 | (1-3) | | 0 | 0.0 | (7-9) | | 48 | 81.4 | 59 | 100.0 |
| 福井 | (4-6) | | (1-3) | | 11 | 16.9 | 48 | 73.8 | 65 | 100.0 |
| 山梨 | (4-6) | | (4-6) | | (4-6) | | 54 | 77.1 | 70 | 100.0 |
| 長野 | 12 | 6.8 | (4-6) | | 28 | 15.9 | 132 | 75.0 | 176 | 100.0 |
| 岐阜 | 10 | 5.7 | (1-3) | | 22 | 12.5 | 141 | 80.1 | 176 | 100.0 |
| 静岡 | 23 | 9.2 | (4-6) | | 37 | 14.7 | 187 | 74.5 | 251 | 100.0 |
| 愛知 | 13 | 4.5 | (4-6) | | 38 | 13.1 | 232 | 80.3 | 289 | 100.0 |
| 三重 | | | | | | | | | | |
| 滋賀 | (7-9) | | (1-3) | | (4-6) | | 49 | 76.6 | 64 | 100.0 |
| 京都 | (4-6) | | (4-6) | | 13 | 12.6 | 81 | 78.6 | 103 | 100.0 |
| 大阪 | 29 | 7.0 | (4-6) | | 62 | 15.0 | 316 | 76.7 | 412 | 100.0 |
| 兵庫 | 13 | 4.2 | (4-6) | | 52 | 16.9 | 238 | 77.5 | 307 | 100.0 |
| 奈良 | 12 | 9.7 | (1-3) | | 32 | 25.8 | 77 | 62.1 | 124 | 100.0 |
| 和歌山 | (4-6) | | 0 | 0.0 | (7-9) | | 43 | 75.4 | 57 | 100.0 |
| 鳥取 | (7-9) | | 0 | 0.0 | (7-9) | | 34 | 65.4 | 52 | 100.0 |
| 島根 | (4-6) | | (1-3) | | (4-6) | | 33 | 75.0 | 44 | 100.0 |
| 岡山 | 12 | 6.6 | (7-9) | | 35 | 19.3 | 127 | 70.2 | 181 | 100.0 |
| 広島 | 10 | 5.9 | (4-6) | | 32 | 18.8 | 124 | 72.9 | 170 | 100.0 |
| 山口 | (1-3) | | (1-3) | | (1-3) | | 45 | 90.0 | 50 | 100.0 |
| 徳島 | | | | | | | | | | |
| 香川 | (7-9) | | (4-6) | | 16 | 14.5 | 82 | 74.5 | 110 | 100.0 |
| 愛媛 | (1-3) | | (4-6) | | 28 | 20.4 | 103 | 75.2 | 137 | 100.0 |
| 高知 | (1-3) | | 0 | 0.0 | 10 | 20.0 | 39 | 78.0 | 50 | 100.0 |
| 福岡 | 12 | 3.1 | (7-9) | | 57 | 14.9 | 306 | 79.9 | 383 | 100.0 |
| 佐賀 | (1-3) | | 0 | 0.0 | (4-6) | | 19 | 79.2 | 24 | 100.0 |
| 長崎 | (4-6) | | (1-3) | | 12 | 13.0 | 72 | 78.3 | 92 | 100.0 |
| 熊本 | (7-9) | | (7-9) | | 12 | 7.3 | 135 | 82.3 | 164 | 100.0 |
| 大分 | (1-3) | | (4-6) | | 18 | 18.6 | 72 | 74.2 | 97 | 100.0 |
| 宮崎 | (4-6) | | 0 | 0.0 | (4-6) | | 53 | 81.5 | 65 | 100.0 |
| 鹿児島 | (7-9) | | 0 | 0.0 | 10 | 7.9 | 109 | 86.5 | 126 | 100.0 |
| 沖縄 | (7-9) | | (1-3) | | (4-6) | | 74 | 83.1 | 89 | 100.0 |

| | 集計対象 施設数 | 集計対象 者数 | 死亡者数 | 打ち切り 者数 | 把握割合 (%) | 実測生存 率(%) | 相対生存 率(%) | 95%CI low | 95%CI high |
|-----|-------------|------------|-------|------------|-------------|--------------|--------------|--------------|---------------|
| 全体 | 365 | 33,149 | 5,478 | 675 | 98.0 | 83.3 | 98.5 | 98.1 | 99.0 |
| 北海道 | 9 | 808 | 142 | 17 | 97.9 | 82.2 | 95.9 | 92.6 | 98.8 |
| 青森 | 3 | 154 | 40 | 20 | 87.0 | 73.7 | 87.4 | 78.1 | 94.9 |
| 岩手 | 8 | 540 | 100 | (1-3) | 99.4 | 81.4 | 94.3 | 90.1 | 97.8 |
| 宮城 | 6 | 625 | 109 | 14 | 97.8 | 82.4 | 95.4 | 91.7 | 98.7 |
| 秋田 | 9 | 473 | 98 | (4-6) | 99.2 | 79.2 | 95.2 | 90.4 | 99.2 |
| 山形 | 5 | 539 | 111 | (4-6) | 98.9 | 79.3 | 95.8 | 91.3 | 99.7 |
| 福島 | 6 | 536 | 110 | (7-9) | 98.7 | 79.4 | 96.3 | 91.8 | 100.0 |
| 茨城 | 7 | 553 | 90 | (4-6) | 98.9 | 83.6 | 98.5 | 94.5 | 100.0 |
| 栃木 | 5 | 661 | 96 | (4-6) | 99.1 | 85.4 | 99.5 | 96.1 | 100.0 |
| 群馬 | 9 | 864 | 125 | 20 | 97.7 | 85.3 | 100.0 | 97.7 | 100.0 |
| 埼玉 | 12 | 1,269 | 213 | 25 | 98.0 | 83.1 | 98.0 | 95.4 | 100.0 |
| 千葉 | 14 | 1,651 | 244 | 26 | 98.4 | 85.1 | 99.1 | 96.9 | 100.0 |
| 東京 | 26 | 3,592 | 508 | 97 | 97.3 | 85.7 | 100.0 | 98.9 | 100.0 |
| 神奈川 | 15 | 2,068 | 308 | 48 | 97.7 | 85.0 | 99.6 | 97.7 | 100.0 |
| 新潟 | 8 | 830 | 137 | 20 | 97.6 | 83.4 | 98.8 | 95.5 | 100.0 |
| 富山 | 6 | 337 | 74 | (4-6) | 98.5 | 77.9 | 94.3 | 88.5 | 99.3 |
| 石川 | 5 | 316 | 44 | (7-9) | 97.5 | 85.9 | 100.0 | 96.3 | 100.0 |
| 福井 | 4 | 294 | 58 | (4-6) | 98.3 | 80.1 | 96.8 | 90.7 | 100.0 |
| 山梨 | 3 | 304 | 45 | 12 | 96.1 | 84.8 | 100.0 | 96.1 | 100.0 |
| 長野 | 10 | 879 | 156 | (7-9) | 99.0 | 82.2 | 99.3 | 96.1 | 100.0 |
| 岐阜 | 7 | 656 | 113 | (4-6) | 99.1 | 82.7 | 99.4 | 95.6 | 100.0 |
| 静岡 | 12 | 1,143 | 220 | 11 | 99.0 | 80.7 | 95.5 | 92.6 | 98.0 |
| 愛知 | 12 | 1,463 | 235 | 23 | 98.4 | 83.8 | 98.5 | 96.2 | 100.0 |
| 三重 | 1 | | | | | | | | |
| 滋賀 | 6 | 278 | 50 | 19 | 93.2 | 81.9 | 98.8 | 92.7 | 100.0 |
| 京都 | 7 | 492 | 85 | (7-9) | 98.6 | 82.6 | 99.9 | 95.5 | 100.0 |
| 大阪 | 21 | 2,056 | 349 | 34 | 98.3 | 82.8 | 98.8 | 96.7 | 100.0 |
| 兵庫 | 12 | 1,270 | 212 | 21 | 98.3 | 83.2 | 97.9 | 95.4 | 100.0 |
| 奈良 | 6 | 617 | 71 | 20 | 96.8 | 88.3 | 100.0 | 99.7 | 100.0 |
| 和歌山 | 3 | 387 | 79 | 24 | 93.8 | 78.9 | 96.6 | 91.1 | 100.0 |
| 鳥取 | 5 | 270 | 53 | (1-3) | 98.9 | 80.3 | 96.1 | 89.8 | 100.0 |
| 島根 | 5 | 255 | 55 | (1-3) | 98.8 | 78.3 | 94.9 | 88.2 | 100.0 |
| 岡山 | 9 | 892 | 136 | 17 | 98.1 | 84.6 | 99.1 | 96.1 | 100.0 |
| 広島 | 8 | 680 | 109 | 26 | 96.2 | 83.6 | 98.8 | 95.2 | 100.0 |
| 山口 | 4 | 247 | 43 | (1-3) | 99.2 | 82.5 | 100.0 | 94.7 | 100.0 |
| 徳島 | 1 | | | | | | | | |
| 香川 | 5 | 494 | 62 | (1-3) | 99.4 | 87.4 | 100.0 | 100.0 | 100.0 |
| 愛媛 | 7 | 594 | 106 | 18 | 97.0 | 81.9 | 96.4 | 92.4 | 99.8 |
| 高知 | 3 | 249 | 51 | (1-3) | 98.8 | 79.5 | 97.4 | 90.6 | 100.0 |
| 福岡 | 15 | 1,164 | 173 | 27 | 97.7 | 85.0 | 99.6 | 97.0 | 100.0 |
| 佐賀 | 3 | 163 | 47 | (1-3) | 98.8 | 71.1 | 87.5 | 78.1 | 95.3 |
| 長崎 | 7 | 643 | 85 | 16 | 97.5 | 86.6 | 100.0 | 99.8 | 100.0 |
| 熊本 | 11 | 798 | 143 | 20 | 97.5 | 81.9 | 98.1 | 94.7 | 100.0 |
| 大分 | 6 | 264 | 46 | (1-3) | 99.6 | 82.6 | 98.7 | 92.5 | 100.0 |
| 宮崎 | 3 | 203 | 42 | (1-3) | 99.0 | 79.2 | 92.6 | 85.2 | 98.4 |
| 鹿児島 | 11 | 326 | 50 | (7-9) | 97.5 | 84.5 | 98.2 | 93.1 | 100.0 |
| 沖縄 | 5 | 151 | 31 | (1-3) | 99.3 | 79.4 | 94.0 | 85.3 | 100.0 |

10以下は「-」(ハイフン)表示
生存率は対象30例以上の時表示

| | 集計対象者数 | 死亡者数 | 打ち切り者数 | 把握割合(%) | 実測生存率(%) | 相対生存率(%) | 95%CI low | 95%CI high |
|-----|--------|-------|--------|---------|----------|----------|-----------|------------|
| 全体 | 12,889 | 1,339 | 257 | 98.0 | 89.5 | 100.0 | 100.0 | 100.0 |
| 北海道 | 359 | 38 | (4-6) | 98.6 | 89.3 | 100.0 | 100.0 | 100.0 |
| 青森 | 44 | (4-6) | (7-9) | 84.1 | 85.8 | 100.0 | 85.1 | 100.0 |
| 岩手 | 262 | 28 | (1-3) | 98.9 | 89.3 | 100.0 | 97.4 | 100.0 |
| 宮城 | 213 | 19 | (4-6) | 97.2 | 91.0 | 100.0 | 97.9 | 100.0 |
| 秋田 | 224 | 32 | (1-3) | 99.1 | 85.7 | 100.0 | 96.9 | 100.0 |
| 山形 | 200 | 27 | (1-3) | 99.0 | 86.4 | 100.0 | 97.2 | 100.0 |
| 福島 | 185 | 25 | (1-3) | 99.5 | 86.5 | 100.0 | 100.0 | 100.0 |
| 茨城 | 227 | 25 | (1-3) | 99.1 | 88.9 | 100.0 | 99.6 | 100.0 |
| 栃木 | 269 | 25 | (1-3) | 98.9 | 90.7 | 100.0 | 100.0 | 100.0 |
| 群馬 | 351 | 29 | 11 | 96.9 | 91.6 | 100.0 | 100.0 | 100.0 |
| 埼玉 | 486 | 46 | (7-9) | 98.1 | 90.5 | 100.0 | 100.0 | 100.0 |
| 千葉 | 604 | 48 | (4-6) | 99.2 | 92.0 | 100.0 | 100.0 | 100.0 |
| 東京 | 1,552 | 137 | 40 | 97.4 | 91.1 | 100.0 | 100.0 | 100.0 |
| 神奈川 | 800 | 91 | 20 | 97.5 | 88.5 | 100.0 | 100.0 | 100.0 |
| 新潟 | 361 | 34 | (7-9) | 98.1 | 90.5 | 100.0 | 100.0 | 100.0 |
| 富山 | 137 | 11 | (1-3) | 97.8 | 91.9 | 100.0 | 100.0 | 100.0 |
| 石川 | 159 | 12 | (1-3) | 98.1 | 92.4 | 100.0 | 100.0 | 100.0 |
| 福井 | 143 | 17 | (1-3) | 97.9 | 88.0 | 100.0 | 98.1 | 100.0 |
| 山梨 | 143 | 13 | (4-6) | 95.8 | 90.6 | 100.0 | 99.1 | 100.0 |
| 長野 | 420 | 36 | (4-6) | 99.0 | 91.4 | 100.0 | 100.0 | 100.0 |
| 岐阜 | 288 | 28 | (1-3) | 99.7 | 90.3 | 100.0 | 100.0 | 100.0 |
| 静岡 | 426 | 52 | (7-9) | 98.4 | 87.7 | 100.0 | 97.3 | 100.0 |
| 愛知 | 484 | 45 | (4-6) | 98.8 | 90.6 | 100.0 | 100.0 | 100.0 |
| 三重 | | | | | | | | |
| 滋賀 | 100 | 12 | (7-9) | 93.0 | 87.8 | 100.0 | 96.1 | 100.0 |
| 京都 | 147 | 13 | (1-3) | 98.6 | 91.1 | 100.0 | 100.0 | 100.0 |
| 大阪 | 741 | 85 | 13 | 98.2 | 88.4 | 100.0 | 100.0 | 100.0 |
| 兵庫 | 416 | 48 | (4-6) | 98.6 | 88.4 | 100.0 | 100.0 | 100.0 |
| 奈良 | 274 | 13 | (7-9) | 96.7 | 95.2 | 100.0 | 100.0 | 100.0 |
| 和歌山 | 102 | 18 | (4-6) | 95.1 | 82.0 | 100.0 | 89.3 | 100.0 |
| 鳥取 | 58 | (4-6) | (1-3) | 98.3 | 91.4 | 100.0 | 95.9 | 100.0 |
| 島根 | 78 | 10 | (1-3) | 97.4 | 87.1 | 100.0 | 94.8 | 100.0 |
| 岡山 | 288 | 39 | (7-9) | 96.9 | 86.3 | 100.0 | 97.0 | 100.0 |
| 広島 | 235 | 32 | 11 | 95.3 | 85.9 | 100.0 | 96.0 | 100.0 |
| 山口 | 90 | 14 | (1-3) | 97.8 | 84.3 | 100.0 | 90.9 | 100.0 |
| 徳島 | | | | | | | | |
| 香川 | 242 | 25 | (1-3) | 99.6 | 89.7 | 100.0 | 100.0 | 100.0 |
| 愛媛 | 252 | 33 | (4-6) | 97.6 | 86.8 | 100.0 | 97.6 | 100.0 |
| 高知 | 96 | 11 | 0 | 100.0 | 88.5 | 100.0 | 96.3 | 100.0 |
| 福岡 | 457 | 41 | 10 | 97.8 | 90.9 | 100.0 | 100.0 | 100.0 |
| 佐賀 | 59 | 11 | (1-3) | 96.6 | 81.3 | 97.0 | 82.1 | 100.0 |
| 長崎 | 236 | 20 | (4-6) | 98.3 | 91.5 | 100.0 | 100.0 | 100.0 |
| 熊本 | 206 | 25 | (7-9) | 96.1 | 87.6 | 100.0 | 99.4 | 100.0 |
| 大分 | 91 | 11 | 0 | 100.0 | 87.9 | 100.0 | 92.6 | 100.0 |
| 宮崎 | 60 | (7-9) | (1-3) | 98.3 | 86.6 | 100.0 | 88.9 | 100.0 |
| 鹿児島 | 194 | 26 | (1-3) | 99.0 | 86.5 | 100.0 | 95.0 | 100.0 |
| 沖縄 | 74 | (7-9) | 0 | 100.0 | 90.5 | 100.0 | 94.8 | 100.0 |

| | 集計対象者数 | 死亡者数 | 打ち切り者数 | 把握割合(%) | 実測生存率(%) | 相対生存率(%) | 95%CI low | 95%CI high |
|-----|--------|-------|--------|---------|----------|----------|-----------|------------|
| 全体 | 9,775 | 846 | 197 | 98.0 | 91.3 | 100.0 | 100.0 | 100.0 |
| 北海道 | 214 | 15 | (7-9) | 96.7 | 92.9 | 100.0 | 98.8 | 100.0 |
| 青森 | 45 | (7-9) | 10 | 77.8 | 80.0 | 93.3 | 75.9 | 100.0 |
| 岩手 | 136 | 12 | 0 | 100.0 | 91.2 | 100.0 | 96.0 | 100.0 |
| 宮城 | 199 | 17 | (4-6) | 98.0 | 91.3 | 100.0 | 98.1 | 100.0 |
| 秋田 | 126 | 14 | (1-3) | 98.4 | 88.9 | 100.0 | 94.6 | 100.0 |
| 山形 | 188 | 20 | (4-6) | 97.9 | 89.2 | 100.0 | 98.4 | 100.0 |
| 福島 | 197 | 24 | (1-3) | 99.0 | 87.8 | 100.0 | 97.7 | 100.0 |
| 茨城 | 138 | (7-9) | (1-3) | 99.3 | 94.9 | 100.0 | 100.0 | 100.0 |
| 栃木 | 167 | 13 | 0 | 100.0 | 92.2 | 100.0 | 98.5 | 100.0 |
| 群馬 | 285 | 23 | (4-6) | 98.2 | 91.9 | 100.0 | 100.0 | 100.0 |
| 埼玉 | 351 | 32 | (4-6) | 98.9 | 90.8 | 100.0 | 100.0 | 100.0 |
| 千葉 | 433 | 24 | (4-6) | 98.8 | 94.4 | 100.0 | 100.0 | 100.0 |
| 東京 | 938 | 60 | 22 | 97.7 | 93.5 | 100.0 | 100.0 | 100.0 |
| 神奈川 | 605 | 37 | 13 | 97.9 | 93.8 | 100.0 | 100.0 | 100.0 |
| 新潟 | 213 | 16 | (4-6) | 97.7 | 92.4 | 100.0 | 100.0 | 100.0 |
| 富山 | 76 | (4-6) | (1-3) | 98.7 | 93.4 | 100.0 | 100.0 | 100.0 |
| 石川 | 99 | 12 | (1-3) | 99.0 | 87.9 | 100.0 | 91.8 | 100.0 |
| 福井 | 66 | (7-9) | (1-3) | 98.5 | 87.8 | 100.0 | 89.9 | 100.0 |
| 山梨 | 72 | (4-6) | (1-3) | 98.6 | 93.1 | 100.0 | 100.0 | 100.0 |
| 長野 | 214 | 22 | (1-3) | 98.6 | 89.7 | 100.0 | 100.0 | 100.0 |
| 岐阜 | 171 | 15 | 0 | 100.0 | 91.2 | 100.0 | 100.0 | 100.0 |
| 静岡 | 335 | 34 | (1-3) | 99.1 | 89.8 | 100.0 | 100.0 | 100.0 |
| 愛知 | 483 | 46 | (7-9) | 98.6 | 90.4 | 100.0 | 100.0 | 100.0 |
| 三重 | | | | | | | | |
| 滋賀 | 94 | 11 | (7-9) | 91.5 | 88.3 | 100.0 | 94.8 | 100.0 |
| 京都 | 144 | (7-9) | (1-3) | 97.9 | 93.7 | 100.0 | 100.0 | 100.0 |
| 大阪 | 598 | 60 | 10 | 98.3 | 89.9 | 100.0 | 100.0 | 100.0 |
| 兵庫 | 407 | 38 | (4-6) | 98.8 | 90.6 | 100.0 | 100.0 | 100.0 |
| 奈良 | 156 | (7-9) | (4-6) | 96.8 | 94.1 | 100.0 | 100.0 | 100.0 |
| 和歌山 | 135 | 17 | 12 | 91.1 | 87.0 | 100.0 | 98.0 | 100.0 |
| 鳥取 | 119 | 21 | (1-3) | 98.3 | 82.2 | 98.8 | 89.0 | 100.0 |
| 島根 | 77 | (7-9) | (1-3) | 98.7 | 90.8 | 100.0 | 96.9 | 100.0 |
| 岡山 | 328 | 24 | (4-6) | 98.8 | 92.7 | 100.0 | 100.0 | 100.0 |
| 広島 | 243 | 21 | (4-6) | 97.9 | 91.3 | 100.0 | 100.0 | 100.0 |
| 山口 | 66 | (4-6) | 0 | 100.0 | 90.9 | 100.0 | 100.0 | 100.0 |
| 徳島 | | | | | | | | |
| 香川 | 164 | 13 | 0 | 100.0 | 92.1 | 100.0 | 100.0 | 100.0 |
| 愛媛 | 185 | 16 | (7-9) | 95.1 | 91.1 | 100.0 | 98.0 | 100.0 |
| 高知 | 68 | (7-9) | (1-3) | 98.5 | 89.7 | 100.0 | 94.6 | 100.0 |
| 福岡 | 359 | 33 | (7-9) | 97.5 | 90.7 | 100.0 | 100.0 | 100.0 |
| 佐賀 | 33 | (4-6) | 0 | 100.0 | 84.9 | 100.0 | 82.1 | 100.0 |
| 長崎 | 211 | 16 | (7-9) | 96.2 | 92.2 | 100.0 | 100.0 | 100.0 |
| 熊本 | 374 | 37 | (7-9) | 97.6 | 90.0 | 100.0 | 100.0 | 100.0 |
| 大分 | 78 | (4-6) | 0 | 100.0 | 92.3 | 100.0 | 96.8 | 100.0 |
| 宮崎 | 70 | 10 | 0 | 100.0 | 85.7 | 98.7 | 86.5 | 100.0 |
| 鹿児島 | 78 | (4-6) | (4-6) | 94.9 | 93.5 | 100.0 | 95.1 | 100.0 |
| 沖縄 | 28 | (4-6) | (1-3) | | | | | |

| | 集計対象者数 | 死亡者数 | 打ち切り者数 | 把握割合(%) | 実測生存率(%) | 相対生存率(%) | 95%CI low | 95%CI high |
|-----|--------|-------|--------|---------|----------|----------|-----------|------------|
| 全体 | 5,079 | 689 | 99 | 98.1 | 86.3 | 100.0 | 100.0 | 100.0 |
| 北海道 | 83 | 10 | (1-3) | 97.6 | 87.8 | 98.9 | 88.4 | 100.0 |
| 青森 | 25 | (4-6) | (1-3) | | | | | |
| 岩手 | 50 | (7-9) | 0 | 100.0 | 82.0 | 96.4 | 80.2 | 100.0 |
| 宮城 | 107 | 15 | (1-3) | 99.1 | 86.0 | 100.0 | 91.8 | 100.0 |
| 秋田 | 54 | (7-9) | 0 | 100.0 | 87.0 | 100.0 | 88.1 | 100.0 |
| 山形 | 54 | 11 | 0 | 100.0 | 79.6 | 96.5 | 80.2 | 100.0 |
| 福島 | 77 | 14 | (1-3) | 96.1 | 81.4 | 94.4 | 81.8 | 100.0 |
| 茨城 | 95 | 14 | (1-3) | 98.9 | 85.1 | 99.4 | 88.9 | 100.0 |
| 栃木 | 121 | 14 | (1-3) | 99.2 | 88.4 | 100.0 | 94.6 | 100.0 |
| 群馬 | 107 | 17 | (1-3) | 99.1 | 84.0 | 100.0 | 95.3 | 100.0 |
| 埼玉 | 208 | 20 | (7-9) | 96.2 | 90.3 | 100.0 | 100.0 | 100.0 |
| 千葉 | 341 | 39 | (7-9) | 97.4 | 88.4 | 100.0 | 97.4 | 100.0 |
| 東京 | 527 | 59 | 13 | 97.5 | 88.7 | 100.0 | 100.0 | 100.0 |
| 神奈川 | 326 | 36 | (7-9) | 97.5 | 88.9 | 100.0 | 98.1 | 100.0 |
| 新潟 | 127 | 27 | (4-6) | 96.1 | 78.5 | 97.4 | 87.2 | 100.0 |
| 富山 | 29 | (4-6) | 0 | | | | | |
| 石川 | 27 | (1-3) | (1-3) | | | | | |
| 福井 | 30 | (7-9) | (1-3) | 96.7 | 72.5 | 90.5 | 65.5 | 100.0 |
| 山梨 | 35 | (4-6) | (1-3) | 97.1 | 88.4 | 100.0 | 85.1 | 100.0 |
| 長野 | 87 | 13 | 0 | 100.0 | 85.1 | 100.0 | 93.2 | 100.0 |
| 岐阜 | 91 | 17 | (1-3) | 98.9 | 81.1 | 97.8 | 86.1 | 100.0 |
| 静岡 | 185 | 34 | (1-3) | 99.5 | 81.6 | 98.9 | 91.1 | 100.0 |
| 愛知 | 272 | 43 | (1-3) | 98.9 | 84.1 | 99.8 | 93.9 | 100.0 |
| 三重 | | | | | | | | |
| 滋賀 | 38 | (7-9) | 0 | 100.0 | 76.3 | 91.8 | 71.5 | 100.0 |
| 京都 | 96 | 16 | 0 | 100.0 | 83.3 | 100.0 | 90.9 | 100.0 |
| 大阪 | 388 | 62 | (4-6) | 99.0 | 83.9 | 100.0 | 95.8 | 100.0 |
| 兵庫 | 230 | 32 | (1-3) | 98.7 | 86.0 | 100.0 | 94.7 | 100.0 |
| 奈良 | 98 | 10 | (1-3) | 98.0 | 89.7 | 100.0 | 97.7 | 100.0 |
| 和歌山 | 85 | (4-6) | (4-6) | 92.9 | 92.6 | 100.0 | 99.9 | 100.0 |
| 鳥取 | 48 | (4-6) | 0 | 100.0 | 89.6 | 100.0 | 88.7 | 100.0 |
| 島根 | 51 | 11 | 0 | 100.0 | 78.4 | 92.6 | 76.1 | 100.0 |
| 岡山 | 170 | 17 | (1-3) | 98.8 | 90.0 | 100.0 | 96.9 | 100.0 |
| 広島 | 101 | 11 | (4-6) | 95.0 | 88.8 | 100.0 | 94.0 | 100.0 |
| 山口 | 42 | (4-6) | 0 | 100.0 | 88.1 | 100.0 | 87.0 | 100.0 |
| 徳島 | | | | | | | | |
| 香川 | 41 | (1-3) | (1-3) | 97.6 | 92.7 | 100.0 | 91.5 | 100.0 |
| 愛媛 | 74 | 10 | (1-3) | 95.9 | 86.3 | 99.9 | 88.1 | 100.0 |
| 高知 | 32 | (4-6) | (1-3) | 96.9 | 84.3 | 100.0 | 80.5 | 100.0 |
| 福岡 | 172 | 15 | (4-6) | 97.1 | 91.1 | 100.0 | 98.3 | 100.0 |
| 佐賀 | 32 | (4-6) | 0 | 100.0 | 84.4 | 100.0 | 79.8 | 100.0 |
| 長崎 | 94 | (7-9) | (1-3) | 97.9 | 91.4 | 100.0 | 99.4 | 100.0 |
| 熊本 | 95 | 16 | (1-3) | 97.9 | 82.9 | 100.0 | 89.7 | 100.0 |
| 大分 | 45 | (4-6) | 0 | 100.0 | 88.9 | 100.0 | 90.3 | 100.0 |
| 宮崎 | 34 | (4-6) | 0 | 100.0 | 85.3 | 98.6 | 78.8 | 100.0 |
| 鹿児島 | 24 | (1-3) | (1-3) | | | | | |
| 沖縄 | 20 | (4-6) | 0 | | | | | |

| | 集計対象 者数 | 死亡者数 | 打ち切り者 数 | 把握割合 (%) | 実測生存 率(%) | 相対生存 率(%) | 95%CI low | 95%CI high |
|-----|------------|-------|------------|-------------|--------------|--------------|--------------|---------------|
| 全体 | 4,792 | 2,380 | 102 | 97.9 | 49.7 | 61.4 | 59.6 | 63.1 |
| 北海道 | 133 | 74 | (1-3) | 99.2 | 44.3 | 54.2 | 43.7 | 64.3 |
| 青森 | 40 | 20 | (1-3) | 95.0 | 49.4 | 59.7 | 40.1 | 77.1 |
| 岩手 | 83 | 46 | 0 | 100.0 | 44.6 | 54.3 | 41.1 | 66.9 |
| 宮城 | 96 | 52 | (1-3) | 96.9 | 44.7 | 56.1 | 43.2 | 68.3 |
| 秋田 | 60 | 39 | 0 | 100.0 | 35.0 | 42.6 | 28.3 | 57.1 |
| 山形 | 82 | 46 | 0 | 100.0 | 43.9 | 55.6 | 41.8 | 68.7 |
| 福島 | 75 | 46 | (1-3) | 98.7 | 37.9 | 47.9 | 34.1 | 61.6 |
| 茨城 | 90 | 42 | (1-3) | 97.8 | 52.4 | 64.9 | 51.4 | 77.0 |
| 栃木 | 101 | 43 | (1-3) | 99.0 | 57.0 | 67.1 | 55.0 | 77.7 |
| 群馬 | 108 | 52 | (1-3) | 97.2 | 50.9 | 63.6 | 51.3 | 75.0 |
| 埼玉 | 199 | 108 | (1-3) | 98.5 | 45.1 | 54.9 | 46.3 | 63.2 |
| 千葉 | 247 | 119 | (4-6) | 98.0 | 51.1 | 62.3 | 54.4 | 69.7 |
| 東京 | 458 | 226 | 17 | 96.3 | 49.4 | 60.4 | 54.6 | 65.9 |
| 神奈川 | 257 | 120 | (4-6) | 98.1 | 53.1 | 65.1 | 57.3 | 72.3 |
| 新潟 | 120 | 53 | (1-3) | 97.5 | 55.4 | 67.5 | 56.1 | 77.7 |
| 富山 | 63 | 39 | 0 | 100.0 | 38.1 | 47.5 | 32.8 | 62.2 |
| 石川 | 27 | 14 | (1-3) | | | | | |
| 福井 | 51 | 24 | 0 | 100.0 | 52.9 | 66.6 | 48.4 | 82.3 |
| 山梨 | 38 | 20 | (1-3) | 92.1 | 43.3 | 55.6 | 34.4 | 75.4 |
| 長野 | 130 | 70 | (1-3) | 98.5 | 45.9 | 59.6 | 48.2 | 70.4 |
| 岐阜 | 102 | 52 | (4-6) | 96.1 | 48.1 | 61.8 | 48.8 | 73.9 |
| 静岡 | 185 | 95 | 0 | 100.0 | 48.7 | 59.8 | 50.7 | 68.3 |
| 愛知 | 203 | 93 | (7-9) | 96.6 | 53.5 | 65.2 | 56.5 | 73.3 |
| 三重 | | | | | | | | |
| 滋賀 | 45 | 18 | (4-6) | 91.1 | 59.7 | 75.1 | 55.2 | 91.2 |
| 京都 | 86 | 39 | (1-3) | 97.7 | 53.6 | 67.0 | 53.0 | 79.4 |
| 大阪 | 317 | 137 | (4-6) | 98.1 | 56.2 | 68.1 | 61.2 | 74.5 |
| 兵庫 | 191 | 90 | (4-6) | 96.9 | 52.0 | 63.6 | 54.6 | 72.0 |
| 奈良 | 79 | 34 | (4-6) | 94.9 | 55.5 | 67.3 | 53.0 | 79.9 |
| 和歌山 | 61 | 35 | (1-3) | 98.4 | 41.7 | 53.2 | 37.3 | 68.6 |
| 鳥取 | 44 | 21 | 0 | 100.0 | 52.3 | 65.1 | 45.7 | 81.8 |
| 島根 | 43 | 25 | 0 | 100.0 | 41.9 | 51.9 | 33.6 | 69.3 |
| 岡山 | 93 | 53 | (1-3) | 97.8 | 42.0 | 51.7 | 39.1 | 63.8 |
| 広島 | 95 | 42 | (4-6) | 95.8 | 55.1 | 69.4 | 56.0 | 81.2 |
| 山口 | 47 | 18 | 0 | 100.0 | 61.7 | 75.6 | 56.7 | 90.5 |
| 徳島 | | | | | | | | |
| 香川 | 41 | 20 | (1-3) | 97.6 | 50.6 | 61.3 | 41.7 | 78.4 |
| 愛媛 | 79 | 44 | 0 | 100.0 | 44.3 | 55.1 | 41.3 | 68.2 |
| 高知 | 51 | 27 | (1-3) | 98.0 | 46.9 | 64.2 | 44.9 | 81.9 |
| 福岡 | 162 | 78 | (1-3) | 98.8 | 51.5 | 64.6 | 54.6 | 73.9 |
| 佐賀 | 34 | 22 | 0 | 100.0 | 35.3 | 46.2 | 26.1 | 66.7 |
| 長崎 | 97 | 40 | (1-3) | 97.9 | 58.5 | 73.6 | 60.4 | 85.1 |
| 熊本 | 118 | 63 | (1-3) | 99.2 | 46.6 | 55.9 | 44.9 | 66.3 |
| 大分 | 49 | 24 | 0 | 100.0 | 51.0 | 66.5 | 47.4 | 83.3 |
| 宮崎 | 35 | 16 | (1-3) | 97.1 | 53.1 | 63.1 | 41.9 | 81.0 |
| 鹿児島 | 28 | 16 | (1-3) | | | | | |
| 沖縄 | 26 | 12 | 0 | | | | | |

| | 50歳未満 | (%) | 50歳代 | (%) | 60歳代 | (%) | 70歳代 | (%) | 80歳以上 | (%) | 全体 | (%) |
|-----|-------|-----|-------|-----|--------|------|--------|------|-------|------|--------|-------|
| 全体 | 90 | 0.3 | 1,927 | 5.8 | 11,194 | 33.8 | 15,034 | 45.4 | 4,904 | 14.8 | 33,149 | 100.0 |
| 北海道 | (1-3) | | 42 | 5.2 | 290 | 35.9 | 380 | 47.0 | 93 | 11.5 | 808 | 100.0 |
| 青森 | (1-3) | | 11 | 7.1 | 39 | 25.3 | 83 | 53.9 | 20 | 13.0 | 154 | 100.0 |
| 岩手 | (1-3) | | 38 | 7.0 | 209 | 38.7 | 246 | 45.6 | 45 | 8.3 | 540 | 100.0 |
| 宮城 | (1-3) | | 57 | 9.1 | 243 | 38.9 | 242 | 38.7 | 81 | 13.0 | 625 | 100.0 |
| 秋田 | (1-3) | | 25 | 5.3 | 139 | 29.4 | 221 | 46.7 | 86 | 18.2 | 473 | 100.0 |
| 山形 | (4-6) | | 28 | 5.2 | 146 | 27.1 | 257 | 47.7 | 104 | 19.3 | 539 | 100.0 |
| 福島 | (1-3) | | 28 | 5.2 | 168 | 31.3 | 228 | 42.5 | 110 | 20.5 | 536 | 100.0 |
| 茨城 | (1-3) | | 30 | 5.4 | 179 | 32.4 | 268 | 48.5 | 74 | 13.4 | 553 | 100.0 |
| 栃木 | (1-3) | | 49 | 7.4 | 242 | 36.6 | 282 | 42.7 | 85 | 12.9 | 661 | 100.0 |
| 群馬 | (1-3) | | 66 | 7.6 | 318 | 36.8 | 353 | 40.9 | 126 | 14.6 | 864 | 100.0 |
| 埼玉 | (1-3) | | 57 | 4.5 | 422 | 33.3 | 620 | 48.9 | 167 | 13.2 | 1,269 | 100.0 |
| 千葉 | (4-6) | | 85 | 5.1 | 579 | 35.1 | 811 | 49.1 | 171 | 10.4 | 1,651 | 100.0 |
| 東京 | 19 | 0.5 | 244 | 6.8 | 1,346 | 37.5 | 1,510 | 42.0 | 473 | 13.2 | 3,592 | 100.0 |
| 神奈川 | (4-6) | | 106 | 5.1 | 709 | 34.3 | 1,004 | 48.5 | 243 | 11.8 | 2,068 | 100.0 |
| 新潟 | (1-3) | | 46 | 5.5 | 288 | 34.7 | 379 | 45.7 | 116 | 14.0 | 830 | 100.0 |
| 富山 | 0 | 0.0 | 22 | 6.5 | 104 | 30.9 | 144 | 42.7 | 67 | 19.9 | 337 | 100.0 |
| 石川 | 0 | 0.0 | 22 | 7.0 | 117 | 37.0 | 135 | 42.7 | 42 | 13.3 | 316 | 100.0 |
| 福井 | (1-3) | | 24 | 8.2 | 92 | 31.3 | 111 | 37.8 | 66 | 22.4 | 294 | 100.0 |
| 山梨 | (1-3) | | 15 | 4.9 | 108 | 35.5 | 123 | 40.5 | 57 | 18.8 | 304 | 100.0 |
| 長野 | 0 | 0.0 | 42 | 4.8 | 287 | 32.7 | 368 | 41.9 | 182 | 20.7 | 879 | 100.0 |
| 岐阜 | (1-3) | | 36 | 5.5 | 184 | 28.0 | 322 | 49.1 | 113 | 17.2 | 656 | 100.0 |
| 静岡 | (1-3) | | 67 | 5.9 | 388 | 33.9 | 504 | 44.1 | 182 | 15.9 | 1,143 | 100.0 |
| 愛知 | (7-9) | | 85 | 5.8 | 505 | 34.5 | 663 | 45.3 | 203 | 13.9 | 1,463 | 100.0 |
| 三重 | | | | | | | | | | | | |
| 滋賀 | 0 | 0.0 | (7-9) | | 80 | 28.8 | 137 | 49.3 | 52 | 18.7 | 278 | 100.0 |
| 京都 | (1-3) | | 20 | 4.1 | 136 | 27.6 | 251 | 51.0 | 84 | 17.1 | 492 | 100.0 |
| 大阪 | (1-3) | | 92 | 4.5 | 620 | 30.2 | 1,036 | 50.4 | 305 | 14.8 | 2,056 | 100.0 |
| 兵庫 | (1-3) | | 72 | 5.7 | 442 | 34.8 | 565 | 44.5 | 188 | 14.8 | 1,270 | 100.0 |
| 奈良 | 0 | 0.0 | 36 | 5.8 | 230 | 37.3 | 283 | 45.9 | 68 | 11.0 | 617 | 100.0 |
| 和歌山 | 0 | 0.0 | 13 | 3.4 | 116 | 30.0 | 175 | 45.2 | 83 | 21.4 | 387 | 100.0 |
| 鳥取 | 0 | 0.0 | 21 | 7.8 | 83 | 30.7 | 116 | 43.0 | 50 | 18.5 | 270 | 100.0 |
| 島根 | 0 | 0.0 | (7-9) | | 73 | 28.6 | 120 | 47.1 | 55 | 21.6 | 255 | 100.0 |
| 岡山 | (1-3) | | 54 | 6.1 | 332 | 37.2 | 398 | 44.6 | 106 | 11.9 | 892 | 100.0 |
| 広島 | (1-3) | | 36 | 5.3 | 232 | 34.1 | 305 | 44.9 | 106 | 15.6 | 680 | 100.0 |
| 山口 | (1-3) | | (7-9) | | 58 | 23.5 | 127 | 51.4 | 53 | 21.5 | 247 | 100.0 |
| 徳島 | | | | | | | | | | | | |
| 香川 | 0 | 0.0 | 28 | 5.7 | 167 | 33.8 | 208 | 42.1 | 91 | 18.4 | 494 | 100.0 |
| 愛媛 | 0 | 0.0 | 39 | 6.6 | 212 | 35.7 | 256 | 43.1 | 87 | 14.6 | 594 | 100.0 |
| 高知 | 0 | 0.0 | 18 | 7.2 | 77 | 30.9 | 92 | 36.9 | 62 | 24.9 | 249 | 100.0 |
| 福岡 | (1-3) | | 99 | 8.5 | 390 | 33.5 | 500 | 43.0 | 172 | 14.8 | 1,164 | 100.0 |
| 佐賀 | (1-3) | | (4-6) | | 44 | 27.0 | 70 | 42.9 | 42 | 25.8 | 163 | 100.0 |
| 長崎 | (1-3) | | 35 | 5.4 | 214 | 33.3 | 285 | 44.3 | 107 | 16.6 | 643 | 100.0 |
| 熊本 | 0 | 0.0 | 39 | 4.9 | 252 | 31.6 | 368 | 46.1 | 139 | 17.4 | 798 | 100.0 |
| 大分 | 0 | 0.0 | 16 | 6.1 | 82 | 31.1 | 123 | 46.6 | 43 | 16.3 | 264 | 100.0 |
| 宮崎 | (1-3) | | 17 | 8.4 | 63 | 31.0 | 97 | 47.8 | 24 | 11.8 | 203 | 100.0 |
| 鹿児島 | (1-3) | | 19 | 5.8 | 124 | 38.0 | 141 | 43.3 | 40 | 12.3 | 326 | 100.0 |
| 沖縄 | 0 | 0.0 | 14 | 9.3 | 34 | 22.5 | 81 | 53.6 | 22 | 14.6 | 151 | 100.0 |

| | I 期 | (%) | II 期 | (%) | III 期 | (%) | IV 期 | (%) | 不詳 | (%) | 全体 | (%) |
|-----|--------|------|-------|------|-------|------|-------|------|-------|-----|--------|-------|
| 全体 | 12,889 | 38.9 | 9,775 | 29.5 | 5,079 | 15.3 | 4,792 | 14.5 | 614 | 1.9 | 33,149 | 100.0 |
| 北海道 | 359 | 44.4 | 214 | 26.5 | 83 | 10.3 | 133 | 16.5 | 19 | 2.4 | 808 | 100.0 |
| 青森 | 44 | 28.6 | 45 | 29.2 | 25 | 16.2 | 40 | 26.0 | 0 | 0.0 | 154 | 100.0 |
| 岩手 | 262 | 48.5 | 136 | 25.2 | 50 | 9.3 | 83 | 15.4 | (7-9) | | 540 | 100.0 |
| 宮城 | 213 | 34.1 | 199 | 31.8 | 107 | 17.1 | 96 | 15.4 | 10 | 1.6 | 625 | 100.0 |
| 秋田 | 224 | 47.4 | 126 | 26.6 | 54 | 11.4 | 60 | 12.7 | (7-9) | | 473 | 100.0 |
| 山形 | 200 | 37.1 | 188 | 34.9 | 54 | 10.0 | 82 | 15.2 | 15 | 2.8 | 539 | 100.0 |
| 福島 | 185 | 34.5 | 197 | 36.8 | 77 | 14.4 | 75 | 14.0 | (1-3) | | 536 | 100.0 |
| 茨城 | 227 | 41.0 | 138 | 25.0 | 95 | 17.2 | 90 | 16.3 | (1-3) | | 553 | 100.0 |
| 栃木 | 269 | 40.7 | 167 | 25.3 | 121 | 18.3 | 101 | 15.3 | (1-3) | | 661 | 100.0 |
| 群馬 | 351 | 40.6 | 285 | 33.0 | 107 | 12.4 | 108 | 12.5 | 13 | 1.5 | 864 | 100.0 |
| 埼玉 | 486 | 38.3 | 351 | 27.7 | 208 | 16.4 | 199 | 15.7 | 25 | 2.0 | 1,269 | 100.0 |
| 千葉 | 604 | 36.6 | 433 | 26.2 | 341 | 20.7 | 247 | 15.0 | 26 | 1.6 | 1,651 | 100.0 |
| 東京 | 1,552 | 43.2 | 938 | 26.1 | 527 | 14.7 | 458 | 12.8 | 117 | 3.3 | 3,592 | 100.0 |
| 神奈川 | 800 | 38.7 | 605 | 29.3 | 326 | 15.8 | 257 | 12.4 | 80 | 3.9 | 2,068 | 100.0 |
| 新潟 | 361 | 43.5 | 213 | 25.7 | 127 | 15.3 | 120 | 14.5 | (7-9) | | 830 | 100.0 |
| 富山 | 137 | 40.7 | 76 | 22.6 | 29 | 8.6 | 63 | 18.7 | 32 | 9.5 | 337 | 100.0 |
| 石川 | 159 | 50.3 | 99 | 31.3 | 27 | 8.5 | 27 | 8.5 | (4-6) | | 316 | 100.0 |
| 福井 | 143 | 48.6 | 66 | 22.4 | 30 | 10.2 | 51 | 17.3 | (4-6) | | 294 | 100.0 |
| 山梨 | 143 | 47.0 | 72 | 23.7 | 35 | 11.5 | 38 | 12.5 | 16 | 5.3 | 304 | 100.0 |
| 長野 | 420 | 47.8 | 214 | 24.3 | 87 | 9.9 | 130 | 14.8 | 28 | 3.2 | 879 | 100.0 |
| 岐阜 | 288 | 43.9 | 171 | 26.1 | 91 | 13.9 | 102 | 15.5 | (4-6) | | 656 | 100.0 |
| 静岡 | 426 | 37.3 | 335 | 29.3 | 185 | 16.2 | 185 | 16.2 | 12 | 1.0 | 1,143 | 100.0 |
| 愛知 | 484 | 33.1 | 483 | 33.0 | 272 | 18.6 | 203 | 13.9 | 21 | 1.4 | 1,463 | 100.0 |
| 三重 | | | | | | | | | | | | |
| 滋賀 | 100 | 36.0 | 94 | 33.8 | 38 | 13.7 | 45 | 16.2 | (1-3) | | 278 | 100.0 |
| 京都 | 147 | 29.9 | 144 | 29.3 | 96 | 19.5 | 86 | 17.5 | 19 | 3.9 | 492 | 100.0 |
| 大阪 | 741 | 36.0 | 598 | 29.1 | 388 | 18.9 | 317 | 15.4 | 12 | 0.6 | 2,056 | 100.0 |
| 兵庫 | 416 | 32.8 | 407 | 32.0 | 230 | 18.1 | 191 | 15.0 | 26 | 2.0 | 1,270 | 100.0 |
| 奈良 | 274 | 44.4 | 156 | 25.3 | 98 | 15.9 | 79 | 12.8 | 10 | 1.6 | 617 | 100.0 |
| 和歌山 | 102 | 26.4 | 135 | 34.9 | 85 | 22.0 | 61 | 15.8 | (4-6) | | 387 | 100.0 |
| 鳥取 | 58 | 21.5 | 119 | 44.1 | 48 | 17.8 | 44 | 16.3 | (1-3) | | 270 | 100.0 |
| 島根 | 78 | 30.6 | 77 | 30.2 | 51 | 20.0 | 43 | 16.9 | (4-6) | | 255 | 100.0 |
| 岡山 | 288 | 32.3 | 328 | 36.8 | 170 | 19.1 | 93 | 10.4 | 13 | 1.5 | 892 | 100.0 |
| 広島 | 235 | 34.6 | 243 | 35.7 | 101 | 14.9 | 95 | 14.0 | (4-6) | | 680 | 100.0 |
| 山口 | 90 | 36.4 | 66 | 26.7 | 42 | 17.0 | 47 | 19.0 | (1-3) | | 247 | 100.0 |
| 徳島 | | | | | | | | | | | | |
| 香川 | 242 | 49.0 | 164 | 33.2 | 41 | 8.3 | 41 | 8.3 | (4-6) | | 494 | 100.0 |
| 愛媛 | 252 | 42.4 | 185 | 31.1 | 74 | 12.5 | 79 | 13.3 | (4-6) | | 594 | 100.0 |
| 高知 | 96 | 38.6 | 68 | 27.3 | 32 | 12.9 | 51 | 20.5 | (1-3) | | 249 | 100.0 |
| 福岡 | 457 | 39.3 | 359 | 30.8 | 172 | 14.8 | 162 | 13.9 | 14 | 1.2 | 1,164 | 100.0 |
| 佐賀 | 59 | 36.2 | 33 | 20.2 | 32 | 19.6 | 34 | 20.9 | (4-6) | | 163 | 100.0 |
| 長崎 | 236 | 36.7 | 211 | 32.8 | 94 | 14.6 | 97 | 15.1 | (4-6) | | 643 | 100.0 |
| 熊本 | 206 | 25.8 | 374 | 46.9 | 95 | 11.9 | 118 | 14.8 | (4-6) | | 798 | 100.0 |
| 大分 | 91 | 34.5 | 78 | 29.5 | 45 | 17.0 | 49 | 18.6 | (1-3) | | 264 | 100.0 |
| 宮崎 | 60 | 29.6 | 70 | 34.5 | 34 | 16.7 | 35 | 17.2 | (4-6) | | 203 | 100.0 |
| 鹿児島 | 194 | 59.5 | 78 | 23.9 | 24 | 7.4 | 28 | 8.6 | (1-3) | | 326 | 100.0 |
| 沖縄 | 74 | 49.0 | 28 | 18.5 | 20 | 13.2 | 26 | 17.2 | (1-3) | | 151 | 100.0 |

| | 無 (%) | | 有 (%) | | 原発巣・治療実施別 | | | | | | 全体 (%) | |
|-----|--------|------|--------|------|------------------|-------------------|--------------------------------|-----|-------|-----|--------|-------|
| | | | | | 原発巣・ 治療切除 (%) | 原発巣・ 非治療切除 (%) | 原発巣・ 治療/非 治療の別 不詳 (%) | | | | | |
| 全体 | 22,875 | 69.0 | 10,274 | 31.0 | 8,598 | 25.9 | 1,315 | 4.0 | 361 | 1.1 | 33,149 | 100.0 |
| 北海道 | 472 | 58.4 | 336 | 41.6 | 310 | 38.4 | 23 | 2.8 | (1-3) | | 808 | 100.0 |
| 青森 | 122 | 79.2 | 32 | 20.8 | 31 | 20.1 | (1-3) | | 0 | 0.0 | 154 | 100.0 |
| 岩手 | 415 | 76.9 | 125 | 23.1 | 112 | 20.7 | (7-9) | | (4-6) | | 540 | 100.0 |
| 宮城 | 461 | 73.8 | 164 | 26.2 | 132 | 21.1 | 30 | 4.8 | (1-3) | | 625 | 100.0 |
| 秋田 | 352 | 74.4 | 121 | 25.6 | 115 | 24.3 | (4-6) | | 0 | 0.0 | 473 | 100.0 |
| 山形 | 363 | 67.3 | 176 | 32.7 | 160 | 29.7 | 13 | 2.4 | (1-3) | | 539 | 100.0 |
| 福島 | 364 | 67.9 | 172 | 32.1 | 150 | 28.0 | 22 | 4.1 | 0 | 0.0 | 536 | 100.0 |
| 茨城 | 406 | 73.4 | 147 | 26.6 | 114 | 20.6 | 29 | 5.2 | (4-6) | | 553 | 100.0 |
| 栃木 | 399 | 60.4 | 262 | 39.6 | 215 | 32.5 | 30 | 4.5 | 17 | 2.6 | 661 | 100.0 |
| 群馬 | 697 | 80.7 | 167 | 19.3 | 166 | 19.2 | (1-3) | | 0 | 0.0 | 864 | 100.0 |
| 埼玉 | 904 | 71.2 | 365 | 28.8 | 307 | 24.2 | 38 | 3.0 | 20 | 1.6 | 1,269 | 100.0 |
| 千葉 | 1,127 | 68.3 | 524 | 31.7 | 458 | 27.7 | 52 | 3.1 | 14 | 0.8 | 1,651 | 100.0 |
| 東京 | 2,435 | 67.8 | 1,157 | 32.2 | 853 | 23.7 | 245 | 6.8 | 59 | 1.6 | 3,592 | 100.0 |
| 神奈川 | 1,490 | 72.1 | 578 | 27.9 | 520 | 25.1 | 51 | 2.5 | (7-9) | | 2,068 | 100.0 |
| 新潟 | 681 | 82.0 | 149 | 18.0 | 115 | 13.9 | 23 | 2.8 | 11 | 1.3 | 830 | 100.0 |
| 富山 | 266 | 78.9 | 71 | 21.1 | 54 | 16.0 | 12 | 3.6 | (4-6) | | 337 | 100.0 |
| 石川 | 274 | 86.7 | 42 | 13.3 | 32 | 10.1 | (4-6) | | (4-6) | | 316 | 100.0 |
| 福井 | 225 | 76.5 | 69 | 23.5 | 43 | 14.6 | 16 | 5.4 | 10 | 3.4 | 294 | 100.0 |
| 山梨 | 236 | 77.6 | 68 | 22.4 | 43 | 14.1 | 21 | 6.9 | (4-6) | | 304 | 100.0 |
| 長野 | 725 | 82.5 | 154 | 17.5 | 107 | 12.2 | 31 | 3.5 | 16 | 1.8 | 879 | 100.0 |
| 岐阜 | 533 | 81.3 | 123 | 18.8 | 108 | 16.5 | 15 | 2.3 | 0 | 0.0 | 656 | 100.0 |
| 静岡 | 890 | 77.9 | 253 | 22.1 | 237 | 20.7 | 12 | 1.0 | (4-6) | | 1,143 | 100.0 |
| 愛知 | 967 | 66.1 | 496 | 33.9 | 417 | 28.5 | 64 | 4.4 | 15 | 1.0 | 1,463 | 100.0 |
| 三重 | | | | | | | | | | | | |
| 滋賀 | 192 | 69.1 | 86 | 30.9 | 74 | 26.6 | (7-9) | | (4-6) | | 278 | 100.0 |
| 京都 | 354 | 72.0 | 138 | 28.0 | 109 | 22.2 | 22 | 4.5 | (7-9) | | 492 | 100.0 |
| 大阪 | 1,438 | 69.9 | 618 | 30.1 | 519 | 25.2 | 85 | 4.1 | 14 | 0.7 | 2,056 | 100.0 |
| 兵庫 | 819 | 64.5 | 451 | 35.5 | 334 | 26.3 | 73 | 5.7 | 44 | 3.5 | 1,270 | 100.0 |
| 奈良 | 376 | 60.9 | 241 | 39.1 | 224 | 36.3 | (4-6) | | 11 | 1.8 | 617 | 100.0 |
| 和歌山 | 221 | 57.1 | 166 | 42.9 | 137 | 35.4 | 24 | 6.2 | (4-6) | | 387 | 100.0 |
| 鳥取 | 174 | 64.4 | 96 | 35.6 | 91 | 33.7 | (4-6) | | 0 | 0.0 | 270 | 100.0 |
| 島根 | 189 | 74.1 | 66 | 25.9 | 41 | 16.1 | 18 | 7.1 | (7-9) | | 255 | 100.0 |
| 岡山 | 512 | 57.4 | 380 | 42.6 | 322 | 36.1 | 57 | 6.4 | (1-3) | | 892 | 100.0 |
| 広島 | 336 | 49.4 | 344 | 50.6 | 322 | 47.4 | 18 | 2.6 | (4-6) | | 680 | 100.0 |
| 山口 | 154 | 62.3 | 93 | 37.7 | 73 | 29.6 | 17 | 6.9 | (1-3) | | 247 | 100.0 |
| 徳島 | | | | | | | | | | | | |
| 香川 | 300 | 60.7 | 194 | 39.3 | 148 | 30.0 | 46 | 9.3 | 0 | 0.0 | 494 | 100.0 |
| 愛媛 | 375 | 63.1 | 219 | 36.9 | 182 | 30.6 | 36 | 6.1 | (1-3) | | 594 | 100.0 |
| 高知 | 177 | 71.1 | 72 | 28.9 | 64 | 25.7 | (7-9) | | 0 | 0.0 | 249 | 100.0 |
| 福岡 | 763 | 65.5 | 401 | 34.5 | 330 | 28.4 | 63 | 5.4 | (7-9) | | 1,164 | 100.0 |
| 佐賀 | 132 | 81.0 | 31 | 19.0 | 25 | 15.3 | (4-6) | | (1-3) | | 163 | 100.0 |
| 長崎 | 443 | 68.9 | 200 | 31.1 | 161 | 25.0 | (4-6) | | 34 | 5.3 | 643 | 100.0 |
| 熊本 | 422 | 52.9 | 376 | 47.1 | 348 | 43.6 | 16 | 2.0 | 12 | 1.5 | 798 | 100.0 |
| 大分 | 162 | 61.4 | 102 | 38.6 | 90 | 34.1 | 12 | 4.5 | 0 | 0.0 | 264 | 100.0 |
| 宮崎 | 129 | 63.5 | 74 | 36.5 | 58 | 28.6 | 16 | 7.9 | 0 | 0.0 | 203 | 100.0 |
| 鹿児島 | 190 | 58.3 | 136 | 41.7 | 113 | 34.7 | 22 | 6.7 | (1-3) | | 326 | 100.0 |
| 沖縄 | 132 | 87.4 | 19 | 12.6 | 16 | 10.6 | (1-3) | | 0 | 0.0 | 151 | 100.0 |

| | がん検診 | (%) | 健康診断・ 人間ドック | (%) | 他疾患経過 観察中 | (%) | その他 | (%) | 全体 | (%) |
|-----|-------|------|----------------|------|--------------|------|--------|------|--------|-------|
| 全体 | 6,225 | 18.8 | 3,543 | 10.7 | 11,977 | 36.1 | 11,404 | 34.4 | 33,149 | 100.0 |
| 北海道 | 108 | 13.4 | 89 | 11.0 | 337 | 41.7 | 274 | 33.9 | 808 | 100.0 |
| 青森 | 22 | 14.3 | 18 | 11.7 | 69 | 44.8 | 45 | 29.2 | 154 | 100.0 |
| 岩手 | 219 | 40.6 | 42 | 7.8 | 143 | 26.5 | 136 | 25.2 | 540 | 100.0 |
| 宮城 | 203 | 32.5 | 64 | 10.2 | 148 | 23.7 | 210 | 33.6 | 625 | 100.0 |
| 秋田 | 124 | 26.2 | 44 | 9.3 | 176 | 37.2 | 129 | 27.3 | 473 | 100.0 |
| 山形 | 162 | 30.1 | 25 | 4.6 | 159 | 29.5 | 193 | 35.8 | 539 | 100.0 |
| 福島 | 69 | 12.9 | 59 | 11.0 | 207 | 38.6 | 201 | 37.5 | 536 | 100.0 |
| 茨城 | 118 | 21.3 | 62 | 11.2 | 166 | 30.0 | 207 | 37.4 | 553 | 100.0 |
| 栃木 | 230 | 34.8 | 52 | 7.9 | 240 | 36.3 | 139 | 21.0 | 661 | 100.0 |
| 群馬 | 290 | 33.6 | 80 | 9.3 | 165 | 19.1 | 329 | 38.1 | 864 | 100.0 |
| 埼玉 | 202 | 15.9 | 136 | 10.7 | 346 | 27.3 | 585 | 46.1 | 1,269 | 100.0 |
| 千葉 | 380 | 23.0 | 188 | 11.4 | 524 | 31.7 | 559 | 33.9 | 1,651 | 100.0 |
| 東京 | 364 | 10.1 | 522 | 14.5 | 1,386 | 38.6 | 1,320 | 36.7 | 3,592 | 100.0 |
| 神奈川 | 427 | 20.6 | 279 | 13.5 | 725 | 35.1 | 637 | 30.8 | 2,068 | 100.0 |
| 新潟 | 169 | 20.4 | 103 | 12.4 | 316 | 38.1 | 242 | 29.2 | 830 | 100.0 |
| 富山 | 76 | 22.6 | 21 | 6.2 | 136 | 40.4 | 104 | 30.9 | 337 | 100.0 |
| 石川 | 84 | 26.6 | 34 | 10.8 | 101 | 32.0 | 97 | 30.7 | 316 | 100.0 |
| 福井 | 61 | 20.7 | 27 | 9.2 | 120 | 40.8 | 86 | 29.3 | 294 | 100.0 |
| 山梨 | 25 | 8.2 | 74 | 24.3 | 126 | 41.4 | 79 | 26.0 | 304 | 100.0 |
| 長野 | 100 | 11.4 | 130 | 14.8 | 388 | 44.1 | 261 | 29.7 | 879 | 100.0 |
| 岐阜 | 144 | 22.0 | 44 | 6.7 | 224 | 34.1 | 244 | 37.2 | 656 | 100.0 |
| 静岡 | 349 | 30.5 | 114 | 10.0 | 285 | 24.9 | 395 | 34.6 | 1,143 | 100.0 |
| 愛知 | 314 | 21.5 | 205 | 14.0 | 509 | 34.8 | 435 | 29.7 | 1,463 | 100.0 |
| 三重 | | | | | | | | | | |
| 滋賀 | 12 | 4.3 | 34 | 12.2 | 113 | 40.6 | 119 | 42.8 | 278 | 100.0 |
| 京都 | 48 | 9.8 | 52 | 10.6 | 214 | 43.5 | 178 | 36.2 | 492 | 100.0 |
| 大阪 | 260 | 12.6 | 176 | 8.6 | 885 | 43.0 | 735 | 35.7 | 2,056 | 100.0 |
| 兵庫 | 208 | 16.4 | 90 | 7.1 | 534 | 42.0 | 438 | 34.5 | 1,270 | 100.0 |
| 奈良 | 64 | 10.4 | 49 | 7.9 | 255 | 41.3 | 249 | 40.4 | 617 | 100.0 |
| 和歌山 | 24 | 6.2 | 16 | 4.1 | 156 | 40.3 | 191 | 49.4 | 387 | 100.0 |
| 鳥取 | 36 | 13.3 | 42 | 15.6 | 106 | 39.3 | 86 | 31.9 | 270 | 100.0 |
| 島根 | 38 | 14.9 | 27 | 10.6 | 112 | 43.9 | 78 | 30.6 | 255 | 100.0 |
| 岡山 | 235 | 26.3 | 76 | 8.5 | 372 | 41.7 | 209 | 23.4 | 892 | 100.0 |
| 広島 | 69 | 10.1 | 58 | 8.5 | 323 | 47.5 | 230 | 33.8 | 680 | 100.0 |
| 山口 | 57 | 23.1 | 11 | 4.5 | 101 | 40.9 | 78 | 31.6 | 247 | 100.0 |
| 徳島 | | | | | | | | | | |
| 香川 | 128 | 25.9 | 23 | 4.7 | 189 | 38.3 | 154 | 31.2 | 494 | 100.0 |
| 愛媛 | 126 | 21.2 | 51 | 8.6 | 247 | 41.6 | 170 | 28.6 | 594 | 100.0 |
| 高知 | 30 | 12.0 | (4-6) | | 96 | 38.6 | 117 | 47.0 | 249 | 100.0 |
| 福岡 | 242 | 20.8 | 117 | 10.1 | 372 | 32.0 | 433 | 37.2 | 1,164 | 100.0 |
| 佐賀 | 34 | 20.9 | (4-6) | | 64 | 39.3 | 60 | 36.8 | 163 | 100.0 |
| 長崎 | 148 | 23.0 | 46 | 7.2 | 249 | 38.7 | 200 | 31.1 | 643 | 100.0 |
| 熊本 | 69 | 8.6 | 141 | 17.7 | 241 | 30.2 | 347 | 43.5 | 798 | 100.0 |
| 大分 | 38 | 14.4 | 26 | 9.8 | 83 | 31.4 | 117 | 44.3 | 264 | 100.0 |
| 宮崎 | 40 | 19.7 | 16 | 7.9 | 58 | 28.6 | 89 | 43.8 | 203 | 100.0 |
| 鹿児島 | 39 | 12.0 | 35 | 10.7 | 108 | 33.1 | 144 | 44.2 | 326 | 100.0 |
| 沖縄 | 10 | 6.6 | 30 | 19.9 | 69 | 45.7 | 42 | 27.8 | 151 | 100.0 |

| | 集計対象 施設数 | 集計対象 者数 | 死亡者数 | 打ち切り 者数 | 把握割合 (%) | 実測生存 率(%) | 相対生存 率(%) | 95%CI low | 95%CI high |
|-----|-------------|------------|-------|------------|-------------|--------------|--------------|--------------|---------------|
| 全体 | 365 | 7,964 | 3,572 | 154 | 98.1 | 54.8 | 67.3 | 66.0 | 68.7 |
| 北海道 | 9 | 154 | 74 | (1-3) | 98.7 | 51.5 | 61.9 | 52.0 | 71.1 |
| 青森 | 3 | 61 | 33 | (4-6) | 90.2 | 45.2 | 53.8 | 38.5 | 68.1 |
| 岩手 | 8 | 152 | 80 | (1-3) | 98.7 | 46.8 | 57.2 | 47.3 | 66.7 |
| 宮城 | 6 | 143 | 68 | (4-6) | 97.2 | 52.0 | 61.8 | 51.6 | 71.1 |
| 秋田 | 9 | 153 | 73 | (1-3) | 99.3 | 52.1 | 65.9 | 55.5 | 75.5 |
| 山形 | 5 | 117 | 61 | 0 | 100.0 | 47.9 | 61.4 | 49.5 | 72.6 |
| 福島 | 6 | 97 | 57 | 0 | 100.0 | 41.2 | 51.1 | 38.9 | 63.0 |
| 茨城 | 7 | 135 | 69 | (4-6) | 97.0 | 47.5 | 58.1 | 47.4 | 68.1 |
| 栃木 | 5 | 137 | 66 | (1-3) | 99.3 | 51.5 | 60.3 | 50.1 | 69.6 |
| 群馬 | 9 | 178 | 73 | (4-6) | 97.8 | 58.7 | 71.3 | 62.0 | 79.7 |
| 埼玉 | 12 | 300 | 120 | (4-6) | 98.7 | 59.9 | 73.3 | 66.2 | 79.8 |
| 千葉 | 14 | 424 | 177 | (4-6) | 98.6 | 58.0 | 69.7 | 63.9 | 75.2 |
| 東京 | 26 | 617 | 244 | 16 | 97.4 | 59.9 | 71.1 | 66.3 | 75.6 |
| 神奈川 | 15 | 442 | 197 | (4-6) | 99.1 | 55.2 | 66.3 | 60.6 | 71.7 |
| 新潟 | 8 | 253 | 102 | 13 | 94.9 | 59.2 | 73.3 | 65.4 | 80.5 |
| 富山 | 6 | 112 | 48 | 0 | 100.0 | 57.1 | 73.4 | 60.9 | 84.4 |
| 石川 | 5 | 59 | 33 | (1-3) | 98.3 | 43.2 | 54.8 | 38.5 | 70.2 |
| 福井 | 4 | 82 | 36 | (1-3) | 98.8 | 55.6 | 68.1 | 54.1 | 80.3 |
| 山梨 | 3 | 66 | 29 | (1-3) | 97.0 | 54.9 | 67.6 | 51.7 | 81.4 |
| 長野 | 10 | 200 | 99 | (4-6) | 98.0 | 49.9 | 64.3 | 55.0 | 72.9 |
| 岐阜 | 7 | 121 | 43 | 0 | 100.0 | 64.5 | 79.0 | 67.7 | 88.5 |
| 静岡 | 12 | 312 | 140 | (1-3) | 99.4 | 55.0 | 67.0 | 60.0 | 73.5 |
| 愛知 | 12 | 328 | 131 | (1-3) | 99.4 | 59.9 | 71.4 | 64.8 | 77.4 |
| 三重 | 1 | | | | | | | | |
| 滋賀 | 6 | 115 | 41 | 13 | 88.7 | 64.1 | 82.0 | 69.8 | 92.3 |
| 京都 | 7 | 118 | 62 | (1-3) | 97.5 | 46.5 | 58.6 | 46.8 | 69.6 |
| 大阪 | 21 | 540 | 226 | (7-9) | 98.5 | 57.8 | 69.9 | 64.6 | 74.8 |
| 兵庫 | 12 | 270 | 140 | (4-6) | 98.1 | 47.3 | 58.6 | 51.0 | 65.9 |
| 奈良 | 6 | 123 | 44 | (1-3) | 98.4 | 64.1 | 79.7 | 68.3 | 89.4 |
| 和歌山 | 3 | 110 | 49 | (7-9) | 93.6 | 53.9 | 68.7 | 56.0 | 80.1 |
| 鳥取 | 5 | 89 | 36 | (1-3) | 98.9 | 59.5 | 75.5 | 61.7 | 87.4 |
| 島根 | 5 | 118 | 62 | (1-3) | 99.2 | 47.1 | 58.7 | 47.2 | 69.6 |
| 岡山 | 9 | 222 | 108 | (1-3) | 99.5 | 51.3 | 64.4 | 55.9 | 72.4 |
| 広島 | 8 | 177 | 70 | (1-3) | 98.3 | 60.0 | 72.9 | 63.6 | 81.2 |
| 山口 | 4 | 83 | 33 | 0 | 100.0 | 60.2 | 78.2 | 63.5 | 90.7 |
| 徳島 | 1 | | | | | | | | |
| 香川 | 5 | 70 | 37 | 0 | 100.0 | 47.1 | 60.8 | 45.3 | 75.1 |
| 愛媛 | 7 | 139 | 59 | (1-3) | 99.3 | 57.5 | 70.8 | 60.2 | 80.3 |
| 高知 | 3 | 52 | 20 | 0 | 100.0 | 61.5 | 80.7 | 61.6 | 96.0 |
| 福岡 | 15 | 324 | 159 | (7-9) | 97.8 | 50.5 | 62.9 | 55.9 | 69.5 |
| 佐賀 | 3 | 41 | 26 | 0 | 100.0 | 36.6 | 47.7 | 29.1 | 66.5 |
| 長崎 | 7 | 141 | 57 | (7-9) | 94.3 | 58.7 | 73.8 | 62.8 | 83.5 |
| 熊本 | 11 | 245 | 115 | 10 | 95.9 | 52.4 | 67.3 | 59.0 | 75.2 |
| 大分 | 6 | 85 | 42 | 0 | 100.0 | 50.6 | 63.0 | 49.3 | 75.5 |
| 宮崎 | 3 | 69 | 39 | (1-3) | 98.6 | 43.4 | 53.8 | 39.2 | 67.8 |
| 鹿児島 | 11 | 81 | 45 | (1-3) | 96.3 | 42.9 | 57.6 | 42.8 | 71.8 |
| 沖縄 | 5 | 51 | 24 | 0 | 100.0 | 52.9 | 65.4 | 47.5 | 80.8 |

| | 集計対象者数 | 死亡者数 | 打ち切り者数 | 把握割合 (%) | 実測生存率 (%) | 相対生存率 (%) | 95%CI low | 95%CI high |
|-----|--------|-------|--------|----------|-----------|-----------|-----------|------------|
| 全体 | 4,354 | 1,292 | 92 | 97.9 | 70.1 | 86.3 | 84.6 | 88.0 |
| 北海道 | 82 | 27 | (1-3) | 97.6 | 66.3 | 79.6 | 65.8 | 90.6 |
| 青森 | 26 | (7-9) | (4-6) | | | | | |
| 岩手 | 50 | 12 | (1-3) | 98.0 | 75.5 | 90.9 | 73.3 | 100.0 |
| 宮城 | 67 | 23 | (1-3) | 98.5 | 65.6 | 79.3 | 63.9 | 91.5 |
| 秋田 | 83 | 25 | (1-3) | 98.8 | 69.6 | 89.2 | 74.9 | 100.0 |
| 山形 | 61 | 21 | 0 | 100.0 | 65.6 | 81.4 | 64.8 | 94.3 |
| 福島 | 50 | 21 | 0 | 100.0 | 58.0 | 67.9 | 50.6 | 82.3 |
| 茨城 | 58 | 16 | (1-3) | 98.3 | 72.0 | 88.8 | 72.0 | 100.0 |
| 栃木 | 70 | 25 | (1-3) | 98.6 | 63.8 | 75.8 | 60.9 | 87.8 |
| 群馬 | 105 | 28 | (1-3) | 97.1 | 72.9 | 90.3 | 78.3 | 99.7 |
| 埼玉 | 180 | 53 | (1-3) | 98.9 | 70.5 | 87.9 | 78.9 | 95.5 |
| 千葉 | 235 | 60 | (4-6) | 97.9 | 74.3 | 89.6 | 82.2 | 95.8 |
| 東京 | 321 | 76 | (7-9) | 97.8 | 76.1 | 89.3 | 83.4 | 94.4 |
| 神奈川 | 220 | 67 | (1-3) | 98.6 | 69.3 | 83.5 | 75.6 | 90.3 |
| 新潟 | 154 | 41 | 11 | 92.9 | 72.7 | 90.8 | 81.0 | 98.8 |
| 富山 | 58 | 15 | 0 | 100.0 | 74.1 | 97.1 | 79.7 | 100.0 |
| 石川 | 34 | 14 | 0 | 100.0 | 58.8 | 72.0 | 49.7 | 89.5 |
| 福井 | 45 | 10 | 0 | 100.0 | 77.8 | 94.4 | 76.0 | 100.0 |
| 山梨 | 27 | (4-6) | 0 | | | | | |
| 長野 | 112 | 43 | (1-3) | 97.3 | 61.0 | 77.7 | 65.3 | 88.4 |
| 岐阜 | 77 | 15 | 0 | 100.0 | 80.5 | 97.0 | 84.0 | 100.0 |
| 静岡 | 174 | 49 | (1-3) | 99.4 | 71.8 | 87.9 | 79.0 | 95.4 |
| 愛知 | 209 | 59 | (1-3) | 99.0 | 71.6 | 85.4 | 77.5 | 92.2 |
| 三重 | | | | | | | | |
| 滋賀 | 70 | 19 | 12 | 82.9 | 72.7 | 93.6 | 78.0 | 100.0 |
| 京都 | 58 | 18 | (1-3) | 96.6 | 68.1 | 87.4 | 69.6 | 100.0 |
| 大阪 | 310 | 87 | (4-6) | 98.4 | 71.7 | 86.8 | 80.3 | 92.5 |
| 兵庫 | 137 | 46 | 0 | 100.0 | 66.4 | 80.8 | 70.4 | 89.6 |
| 奈良 | 65 | 14 | (1-3) | 98.5 | 78.3 | 99.9 | 84.4 | 100.0 |
| 和歌山 | 61 | 21 | (1-3) | 96.7 | 64.8 | 85.1 | 67.3 | 99.0 |
| 鳥取 | 61 | 16 | (1-3) | 98.4 | 73.7 | 92.2 | 76.0 | 100.0 |
| 島根 | 57 | 23 | (1-3) | 98.2 | 59.0 | 73.2 | 55.9 | 87.6 |
| 岡山 | 120 | 36 | (1-3) | 99.2 | 70.0 | 88.4 | 76.9 | 97.7 |
| 広島 | 111 | 34 | (1-3) | 98.2 | 69.1 | 84.5 | 72.8 | 93.9 |
| 山口 | 49 | 17 | 0 | 100.0 | 65.3 | 89.4 | 68.8 | 100.0 |
| 徳島 | | | | | | | | |
| 香川 | 33 | 11 | 0 | 100.0 | 66.7 | 86.2 | 62.0 | 100.0 |
| 愛媛 | 95 | 34 | (1-3) | 98.9 | 64.2 | 78.3 | 65.5 | 89.0 |
| 高知 | 31 | (7-9) | 0 | 100.0 | 74.2 | 100.0 | 74.2 | 100.0 |
| 福岡 | 170 | 53 | (4-6) | 97.6 | 68.5 | 84.9 | 75.5 | 92.9 |
| 佐賀 | 21 | 13 | 0 | | | | | |
| 長崎 | 77 | 25 | (1-3) | 97.4 | 67.1 | 85.0 | 70.0 | 96.8 |
| 熊本 | 160 | 52 | (7-9) | 95.0 | 66.8 | 85.5 | 75.2 | 94.2 |
| 大分 | 40 | 11 | 0 | 100.0 | 72.5 | 91.7 | 70.6 | 100.0 |
| 宮崎 | 37 | 16 | (1-3) | 97.3 | 56.6 | 71.2 | 49.3 | 88.9 |
| 鹿児島 | 35 | 13 | (1-3) | 97.1 | 62.4 | 88.0 | 62.3 | 100.0 |
| 沖縄 | 26 | (4-6) | 0 | | | | | |

| | 集計対象者数 | 死亡者数 | 打ち切り者数 | 把握割合(%) | 実測生存率(%) | 相対生存率(%) | 95%CI low | 95%CI high |
|-----|--------|-------|--------|---------|----------|----------|-----------|------------|
| 全体 | 1,571 | 798 | 30 | 98.1 | 48.7 | 60.3 | 57.2 | 63.3 |
| 北海道 | 29 | 12 | 0 | | | | | |
| 青森 | 16 | 10 | (1-3) | | | | | |
| 岩手 | 55 | 35 | (1-3) | 98.2 | 35.5 | 44.9 | 29.2 | 60.8 |
| 宮城 | 39 | 23 | (1-3) | 94.9 | 39.9 | 46.1 | 28.3 | 63.4 |
| 秋田 | 28 | 17 | 0 | | | | | |
| 山形 | 26 | 15 | 0 | | | | | |
| 福島 | 23 | 12 | 0 | | | | | |
| 茨城 | 29 | 18 | (1-3) | | | | | |
| 栃木 | 35 | 14 | 0 | 100.0 | 60.0 | 69.1 | 48.4 | 85.3 |
| 群馬 | 32 | 15 | (1-3) | 96.9 | 53.1 | 60.6 | 39.6 | 78.2 |
| 埼玉 | 39 | 17 | (1-3) | 94.9 | 56.4 | 65.1 | 45.7 | 81.1 |
| 千葉 | 82 | 42 | 0 | 100.0 | 48.8 | 59.6 | 45.9 | 72.1 |
| 東京 | 133 | 60 | (1-3) | 98.5 | 54.6 | 67.0 | 56.1 | 76.8 |
| 神奈川 | 101 | 48 | 0 | 100.0 | 52.5 | 64.3 | 51.9 | 75.6 |
| 新潟 | 55 | 25 | (1-3) | 96.4 | 54.4 | 68.0 | 50.4 | 83.1 |
| 富山 | 19 | 11 | 0 | | | | | |
| 石川 | 13 | 10 | (1-3) | | | | | |
| 福井 | 15 | (7-9) | (1-3) | | | | | |
| 山梨 | 17 | (7-9) | (1-3) | | | | | |
| 長野 | 35 | 16 | (1-3) | 97.1 | 53.1 | 70.2 | 46.6 | 90.0 |
| 岐阜 | 17 | (7-9) | 0 | | | | | |
| 静岡 | 61 | 32 | 0 | 100.0 | 47.5 | 57.8 | 42.1 | 72.1 |
| 愛知 | 45 | 22 | 0 | 100.0 | 51.1 | 59.9 | 41.9 | 75.6 |
| 三重 | | | | | | | | |
| 滋賀 | 28 | 12 | 0 | | | | | |
| 京都 | 18 | 11 | 0 | | | | | |
| 大阪 | 98 | 46 | 0 | 100.0 | 53.1 | 64.5 | 52.0 | 75.8 |
| 兵庫 | 44 | 30 | (1-3) | 97.7 | 30.3 | 38.8 | 22.4 | 56.6 |
| 奈良 | 30 | 12 | (1-3) | 96.7 | 59.9 | 70.5 | 47.5 | 88.1 |
| 和歌山 | 18 | (7-9) | (1-3) | | | | | |
| 鳥取 | 12 | (4-6) | 0 | | | | | |
| 島根 | 25 | 13 | 0 | | | | | |
| 岡山 | 41 | 26 | 0 | 100.0 | 36.6 | 45.3 | 27.6 | 63.2 |
| 広島 | 33 | 15 | 0 | 100.0 | 54.6 | 66.1 | 44.0 | 84.3 |
| 山口 | 16 | (4-6) | 0 | | | | | |
| 徳島 | | | | | | | | |
| 香川 | 16 | 10 | 0 | | | | | |
| 愛媛 | 26 | 13 | 0 | | | | | |
| 高知 | 14 | (7-9) | 0 | | | | | |
| 福岡 | 71 | 39 | (1-3) | 95.8 | 43.8 | 54.4 | 39.7 | 68.3 |
| 佐賀 | (7-9) | (4-6) | 0 | | | | | |
| 長崎 | 26 | 11 | (1-3) | | | | | |
| 熊本 | 30 | 13 | (1-3) | 96.7 | 55.9 | 75.7 | 49.2 | 96.9 |
| 大分 | 21 | 10 | 0 | | | | | |
| 宮崎 | 12 | (7-9) | 0 | | | | | |
| 鹿児島 | 29 | 17 | (1-3) | | | | | |
| 沖縄 | (4-6) | (1-3) | 0 | | | | | |

| | 集計対象者数 | 死亡者数 | 打ち切り者数 | 把握割合(%) | 実測生存率(%) | 相対生存率(%) | 95%CI low | 95%CI high |
|-----|--------|-------|--------|---------|----------|----------|-----------|------------|
| 全体 | 811 | 505 | 11 | 98.6 | 37.1 | 44.7 | 40.7 | 48.7 |
| 北海道 | 15 | 10 | 0 | | | | | |
| 青森 | (7-9) | (4-6) | 0 | | | | | |
| 岩手 | 24 | 15 | 0 | | | | | |
| 宮城 | 18 | 10 | 0 | | | | | |
| 秋田 | 21 | 13 | 0 | | | | | |
| 山形 | 11 | 10 | 0 | | | | | |
| 福島 | (7-9) | (7-9) | 0 | | | | | |
| 茨城 | 21 | 14 | (1-3) | | | | | |
| 栃木 | 13 | (7-9) | 0 | | | | | |
| 群馬 | 10 | (7-9) | 0 | | | | | |
| 埼玉 | 34 | 17 | 0 | 100.0 | 50.0 | 61.5 | 39.9 | 80.3 |
| 千葉 | 33 | 16 | 0 | 100.0 | 51.5 | 59.9 | 39.0 | 77.7 |
| 東京 | 41 | 22 | (1-3) | 97.6 | 45.2 | 51.9 | 33.9 | 68.5 |
| 神奈川 | 39 | 25 | 0 | 100.0 | 35.9 | 40.0 | 23.8 | 56.4 |
| 新潟 | 11 | (7-9) | 0 | | | | | |
| 富山 | (7-9) | (4-6) | 0 | | | | | |
| 石川 | (7-9) | (4-6) | 0 | | | | | |
| 福井 | (7-9) | (4-6) | 0 | | | | | |
| 山梨 | (7-9) | (1-3) | (1-3) | | | | | |
| 長野 | 19 | 13 | 0 | | | | | |
| 岐阜 | 17 | 11 | 0 | | | | | |
| 静岡 | 33 | 25 | 0 | 100.0 | 24.2 | 28.1 | 13.3 | 45.9 |
| 愛知 | 42 | 23 | 0 | 100.0 | 45.2 | 54.9 | 36.3 | 72.1 |
| 三重 | | | | | | | | |
| 滋賀 | 10 | (4-6) | 0 | | | | | |
| 京都 | 21 | 15 | (1-3) | | | | | |
| 大阪 | 69 | 41 | (1-3) | 97.1 | 39.1 | 47.3 | 33.2 | 61.0 |
| 兵庫 | 34 | 19 | (1-3) | 97.1 | 42.6 | 55.7 | 33.6 | 76.4 |
| 奈良 | 13 | (7-9) | 0 | | | | | |
| 和歌山 | 13 | (4-6) | (1-3) | | | | | |
| 鳥取 | (7-9) | (7-9) | 0 | | | | | |
| 島根 | 14 | (7-9) | 0 | | | | | |
| 岡山 | 23 | 13 | 0 | | | | | |
| 広島 | 18 | 10 | (1-3) | | | | | |
| 山口 | (7-9) | (4-6) | 0 | | | | | |
| 徳島 | | | | | | | | |
| 香川 | (7-9) | (4-6) | 0 | | | | | |
| 愛媛 | (4-6) | (1-3) | 0 | | | | | |
| 高知 | (1-3) | (1-3) | 0 | | | | | |
| 福岡 | 35 | 23 | 0 | 100.0 | 34.3 | 42.5 | 24.0 | 61.7 |
| 佐賀 | (7-9) | (4-6) | 0 | | | | | |
| 長崎 | 15 | (7-9) | (1-3) | | | | | |
| 熊本 | 21 | 18 | 0 | | | | | |
| 大分 | 11 | (7-9) | 0 | | | | | |
| 宮崎 | (7-9) | (4-6) | 0 | | | | | |
| 鹿児島 | (1-3) | (1-3) | 0 | | | | | |
| 沖縄 | (4-6) | (1-3) | 0 | | | | | |

| | 集計対象者数 | 死亡者数 | 打ち切り者数 | 把握割合(%) | 実測生存率(%) | 相対生存率(%) | 95%CI low | 95%CI high |
|-----|--------|-------|--------|---------|----------|----------|-----------|------------|
| 全体 | 947 | 782 | 14 | 98.5 | 16.6 | 19.1 | 16.4 | 21.9 |
| 北海道 | 22 | 20 | 0 | | | | | |
| 青森 | 11 | 10 | 0 | | | | | |
| 岩手 | 19 | 16 | 0 | | | | | |
| 宮城 | 14 | (7-9) | (1-3) | | | | | |
| 秋田 | 17 | 14 | 0 | | | | | |
| 山形 | 13 | 12 | 0 | | | | | |
| 福島 | 13 | 13 | 0 | | | | | |
| 茨城 | 22 | 17 | (1-3) | | | | | |
| 栃木 | 18 | 18 | 0 | | | | | |
| 群馬 | 27 | 20 | 0 | | | | | |
| 埼玉 | 36 | 29 | 0 | 100.0 | 19.4 | 21.0 | 9.2 | 36.2 |
| 千葉 | 61 | 48 | (1-3) | 98.4 | 20.1 | 22.6 | 12.5 | 34.9 |
| 東京 | 75 | 59 | (1-3) | 96.0 | 19.1 | 21.8 | 12.5 | 33.0 |
| 神奈川 | 45 | 34 | (1-3) | 97.8 | 23.0 | 25.1 | 13.0 | 39.5 |
| 新潟 | 27 | 22 | 0 | | | | | |
| 富山 | (7-9) | (7-9) | 0 | | | | | |
| 石川 | (1-3) | (1-3) | 0 | | | | | |
| 福井 | 12 | 11 | 0 | | | | | |
| 山梨 | 11 | 10 | 0 | | | | | |
| 長野 | 21 | 18 | 0 | | | | | |
| 岐阜 | (7-9) | (7-9) | 0 | | | | | |
| 静岡 | 36 | 28 | 0 | 100.0 | 22.2 | 25.0 | 11.8 | 41.3 |
| 愛知 | 25 | 21 | 0 | | | | | |
| 三重 | | | | | | | | |
| 滋賀 | (4-6) | (4-6) | 0 | | | | | |
| 京都 | 14 | 13 | 0 | | | | | |
| 大阪 | 56 | 46 | (1-3) | 98.2 | 16.5 | 18.7 | 9.3 | 31.1 |
| 兵庫 | 50 | 41 | (1-3) | 94.0 | 13.6 | 16.2 | 6.7 | 30.0 |
| 奈良 | 14 | (7-9) | 0 | | | | | |
| 和歌山 | 16 | 14 | 0 | | | | | |
| 鳥取 | (4-6) | (4-6) | 0 | | | | | |
| 島根 | 19 | 14 | 0 | | | | | |
| 岡山 | 33 | 29 | 0 | 100.0 | 12.1 | 14.4 | 4.6 | 30.4 |
| 広島 | 14 | 11 | 0 | | | | | |
| 山口 | (7-9) | (4-6) | 0 | | | | | |
| 徳島 | | | | | | | | |
| 香川 | (7-9) | (7-9) | 0 | | | | | |
| 愛媛 | 13 | (7-9) | 0 | | | | | |
| 高知 | (4-6) | (1-3) | 0 | | | | | |
| 福岡 | 34 | 32 | 0 | 100.0 | 5.9 | 7.4 | 1.3 | 21.5 |
| 佐賀 | (4-6) | (1-3) | 0 | | | | | |
| 長崎 | 19 | (7-9) | (1-3) | | | | | |
| 熊本 | 29 | 28 | (1-3) | | | | | |
| 大分 | 10 | 10 | 0 | | | | | |
| 宮崎 | 11 | (7-9) | 0 | | | | | |
| 鹿児島 | 13 | 13 | 0 | | | | | |
| 沖縄 | 13 | 12 | 0 | | | | | |

| | 男性 | (%) | 女性 | (%) | 全体 | (%) |
|-----|-------|------|-------|------|-------|-------|
| 全体 | 6,127 | 76.9 | 1,837 | 23.1 | 7,964 | 100.0 |
| 北海道 | 110 | 71.4 | 44 | 28.6 | 154 | 100.0 |
| 青森 | 47 | 77.0 | 14 | 23.0 | 61 | 100.0 |
| 岩手 | 108 | 71.1 | 44 | 28.9 | 152 | 100.0 |
| 宮城 | 103 | 72.0 | 40 | 28.0 | 143 | 100.0 |
| 秋田 | 109 | 71.2 | 44 | 28.8 | 153 | 100.0 |
| 山形 | 85 | 72.6 | 32 | 27.4 | 117 | 100.0 |
| 福島 | 71 | 73.2 | 26 | 26.8 | 97 | 100.0 |
| 茨城 | 97 | 71.9 | 38 | 28.1 | 135 | 100.0 |
| 栃木 | 104 | 75.9 | 33 | 24.1 | 137 | 100.0 |
| 群馬 | 133 | 74.7 | 45 | 25.3 | 178 | 100.0 |
| 埼玉 | 230 | 76.7 | 70 | 23.3 | 300 | 100.0 |
| 千葉 | 323 | 76.2 | 101 | 23.8 | 424 | 100.0 |
| 東京 | 467 | 75.7 | 150 | 24.3 | 617 | 100.0 |
| 神奈川 | 336 | 76.0 | 106 | 24.0 | 442 | 100.0 |
| 新潟 | 193 | 76.3 | 60 | 23.7 | 253 | 100.0 |
| 富山 | 89 | 79.5 | 23 | 20.5 | 112 | 100.0 |
| 石川 | 41 | 69.5 | 18 | 30.5 | 59 | 100.0 |
| 福井 | 62 | 75.6 | 20 | 24.4 | 82 | 100.0 |
| 山梨 | 50 | 75.8 | 16 | 24.2 | 66 | 100.0 |
| 長野 | 158 | 79.0 | 42 | 21.0 | 200 | 100.0 |
| 岐阜 | 101 | 83.5 | 20 | 16.5 | 121 | 100.0 |
| 静岡 | 249 | 79.8 | 63 | 20.2 | 312 | 100.0 |
| 愛知 | 264 | 80.5 | 64 | 19.5 | 328 | 100.0 |
| 三重 | | | | | | |
| 滋賀 | 91 | 79.1 | 24 | 20.9 | 115 | 100.0 |
| 京都 | 85 | 72.0 | 33 | 28.0 | 118 | 100.0 |
| 大阪 | 432 | 80.0 | 108 | 20.0 | 540 | 100.0 |
| 兵庫 | 203 | 75.2 | 67 | 24.8 | 270 | 100.0 |
| 奈良 | 97 | 78.9 | 26 | 21.1 | 123 | 100.0 |
| 和歌山 | 90 | 81.8 | 20 | 18.2 | 110 | 100.0 |
| 鳥取 | 72 | 80.9 | 17 | 19.1 | 89 | 100.0 |
| 島根 | 97 | 82.2 | 21 | 17.8 | 118 | 100.0 |
| 岡山 | 178 | 80.2 | 44 | 19.8 | 222 | 100.0 |
| 広島 | 150 | 84.7 | 27 | 15.3 | 177 | 100.0 |
| 山口 | 60 | 72.3 | 23 | 27.7 | 83 | 100.0 |
| 徳島 | | | | | | |
| 香川 | 61 | 87.1 | (7-9) | | 70 | 100.0 |
| 愛媛 | 111 | 79.9 | 28 | 20.1 | 139 | 100.0 |
| 高知 | 42 | 80.8 | 10 | 19.2 | 52 | 100.0 |
| 福岡 | 248 | 76.5 | 76 | 23.5 | 324 | 100.0 |
| 佐賀 | 37 | 90.2 | (4-6) | | 41 | 100.0 |
| 長崎 | 108 | 76.6 | 33 | 23.4 | 141 | 100.0 |
| 熊本 | 188 | 76.7 | 57 | 23.3 | 245 | 100.0 |
| 大分 | 61 | 71.8 | 24 | 28.2 | 85 | 100.0 |
| 宮崎 | 47 | 68.1 | 22 | 31.9 | 69 | 100.0 |
| 鹿児島 | 59 | 72.8 | 22 | 27.2 | 81 | 100.0 |
| 沖縄 | 33 | 64.7 | 18 | 35.3 | 51 | 100.0 |

| | 50歳未満 | (%) | 50歳代 | (%) | 60歳代 | (%) | 70歳代 | (%) | 80歳以上 | (%) | 全体 | (%) |
|-----|-------|-----|-------|------|-------|------|-------|------|-------|------|-------|-------|
| 全体 | 197 | 2.5 | 561 | 7.0 | 1,875 | 23.5 | 2,731 | 34.3 | 2,600 | 32.6 | 7,964 | 100.0 |
| 北海道 | (1-3) | | 10 | 6.5 | 38 | 24.7 | 58 | 37.7 | 45 | 29.2 | 154 | 100.0 |
| 青森 | (4-6) | | (4-6) | | 18 | 29.5 | 16 | 26.2 | 18 | 29.5 | 61 | 100.0 |
| 岩手 | (1-3) | | (4-6) | | 32 | 21.1 | 54 | 35.5 | 57 | 37.5 | 152 | 100.0 |
| 宮城 | (4-6) | | (7-9) | | 35 | 24.5 | 58 | 40.6 | 37 | 25.9 | 143 | 100.0 |
| 秋田 | (1-3) | | (7-9) | | 32 | 20.9 | 47 | 30.7 | 64 | 41.8 | 153 | 100.0 |
| 山形 | (1-3) | | (4-6) | | 19 | 16.2 | 43 | 36.8 | 47 | 40.2 | 117 | 100.0 |
| 福島 | (1-3) | | 13 | 13.4 | 25 | 25.8 | 22 | 22.7 | 35 | 36.1 | 97 | 100.0 |
| 茨城 | (1-3) | | 14 | 10.4 | 33 | 24.4 | 48 | 35.6 | 39 | 28.9 | 135 | 100.0 |
| 栃木 | (4-6) | | 11 | 8.0 | 39 | 28.5 | 48 | 35.0 | 34 | 24.8 | 137 | 100.0 |
| 群馬 | (4-6) | | 17 | 9.6 | 48 | 27.0 | 55 | 30.9 | 54 | 30.3 | 178 | 100.0 |
| 埼玉 | 10 | 3.3 | 25 | 8.3 | 76 | 25.3 | 111 | 37.0 | 78 | 26.0 | 300 | 100.0 |
| 千葉 | 21 | 5.0 | 24 | 5.7 | 106 | 25.0 | 171 | 40.3 | 102 | 24.1 | 424 | 100.0 |
| 東京 | 20 | 3.2 | 59 | 9.6 | 183 | 29.7 | 194 | 31.4 | 161 | 26.1 | 617 | 100.0 |
| 神奈川 | 11 | 2.5 | 28 | 6.3 | 112 | 25.3 | 168 | 38.0 | 123 | 27.8 | 442 | 100.0 |
| 新潟 | (7-9) | | 12 | 4.7 | 52 | 20.6 | 91 | 36.0 | 91 | 36.0 | 253 | 100.0 |
| 富山 | (1-3) | | (4-6) | | 21 | 18.8 | 41 | 36.6 | 42 | 37.5 | 112 | 100.0 |
| 石川 | (1-3) | | (1-3) | | 14 | 23.7 | 18 | 30.5 | 23 | 39.0 | 59 | 100.0 |
| 福井 | (1-3) | | (1-3) | | 19 | 23.2 | 26 | 31.7 | 32 | 39.0 | 82 | 100.0 |
| 山梨 | (1-3) | | (7-9) | | 15 | 22.7 | 21 | 31.8 | 22 | 33.3 | 66 | 100.0 |
| 長野 | (1-3) | | 11 | 5.5 | 47 | 23.5 | 61 | 30.5 | 79 | 39.5 | 200 | 100.0 |
| 岐阜 | (1-3) | | (7-9) | | 31 | 25.6 | 43 | 35.5 | 37 | 30.6 | 121 | 100.0 |
| 静岡 | (4-6) | | 22 | 7.1 | 70 | 22.4 | 118 | 37.8 | 98 | 31.4 | 312 | 100.0 |
| 愛知 | 11 | 3.4 | 28 | 8.5 | 102 | 31.1 | 97 | 29.6 | 90 | 27.4 | 328 | 100.0 |
| 三重 | | | | | | | | | | | | |
| 滋賀 | (1-3) | | (7-9) | | 20 | 17.4 | 38 | 33.0 | 47 | 40.9 | 115 | 100.0 |
| 京都 | 0 | 0.0 | (7-9) | | 19 | 16.1 | 38 | 32.2 | 52 | 44.1 | 118 | 100.0 |
| 大阪 | 19 | 3.5 | 34 | 6.3 | 131 | 24.3 | 210 | 38.9 | 146 | 27.0 | 540 | 100.0 |
| 兵庫 | (4-6) | | 12 | 4.4 | 56 | 20.7 | 109 | 40.4 | 88 | 32.6 | 270 | 100.0 |
| 奈良 | (1-3) | | (7-9) | | 23 | 18.7 | 52 | 42.3 | 37 | 30.1 | 123 | 100.0 |
| 和歌山 | (1-3) | | (1-3) | | 25 | 22.7 | 41 | 37.3 | 39 | 35.5 | 110 | 100.0 |
| 鳥取 | 0 | 0.0 | (7-9) | | 26 | 29.2 | 25 | 28.1 | 30 | 33.7 | 89 | 100.0 |
| 島根 | 0 | 0.0 | 10 | 8.5 | 28 | 23.7 | 33 | 28.0 | 47 | 39.8 | 118 | 100.0 |
| 岡山 | (7-9) | | 17 | 7.7 | 45 | 20.3 | 65 | 29.3 | 86 | 38.7 | 222 | 100.0 |
| 広島 | (1-3) | | 16 | 9.0 | 45 | 25.4 | 62 | 35.0 | 52 | 29.4 | 177 | 100.0 |
| 山口 | (1-3) | | (4-6) | | 15 | 18.1 | 27 | 32.5 | 35 | 42.2 | 83 | 100.0 |
| 徳島 | | | | | | | | | | | | |
| 香川 | 0 | 0.0 | (4-6) | | 10 | 14.3 | 24 | 34.3 | 30 | 42.9 | 70 | 100.0 |
| 愛媛 | (4-6) | | 12 | 8.6 | 31 | 22.3 | 46 | 33.1 | 46 | 33.1 | 139 | 100.0 |
| 高知 | 0 | 0.0 | (1-3) | | 13 | 25.0 | 18 | 34.6 | 19 | 36.5 | 52 | 100.0 |
| 福岡 | (7-9) | | 29 | 9.0 | 68 | 21.0 | 98 | 30.2 | 121 | 37.3 | 324 | 100.0 |
| 佐賀 | 0 | 0.0 | (1-3) | | 10 | 24.4 | (7-9) | | 20 | 48.8 | 41 | 100.0 |
| 長崎 | (4-6) | | 10 | 7.1 | 33 | 23.4 | 37 | 26.2 | 57 | 40.4 | 141 | 100.0 |
| 熊本 | (4-6) | | 18 | 7.3 | 46 | 18.8 | 76 | 31.0 | 101 | 41.2 | 245 | 100.0 |
| 大分 | (1-3) | | (1-3) | | 13 | 15.3 | 32 | 37.6 | 36 | 42.4 | 85 | 100.0 |
| 宮崎 | (1-3) | | (4-6) | | 12 | 17.4 | 22 | 31.9 | 27 | 39.1 | 69 | 100.0 |
| 鹿児島 | 0 | 0.0 | (4-6) | | 14 | 17.3 | 25 | 30.9 | 37 | 45.7 | 81 | 100.0 |
| 沖縄 | 0 | 0.0 | (7-9) | | 10 | 19.6 | 13 | 25.5 | 20 | 39.2 | 51 | 100.0 |

| | I 期 | (%) | II 期 | (%) | III 期 | (%) | IV 期 | (%) | 不詳 | (%) | 全体 | (%) |
|-----|-------|------|-------|------|-------|------|-------|------|-------|------|-------|-------|
| 全体 | 4,354 | 54.7 | 1,571 | 19.7 | 811 | 10.2 | 947 | 11.9 | 281 | 3.5 | 7,964 | 100.0 |
| 北海道 | 82 | 53.2 | 29 | 18.8 | 15 | 9.7 | 22 | 14.3 | (4-6) | | 154 | 100.0 |
| 青森 | 26 | 42.6 | 16 | 26.2 | (7-9) | | 11 | 18.0 | 0 | 0.0 | 61 | 100.0 |
| 岩手 | 50 | 32.9 | 55 | 36.2 | 24 | 15.8 | 19 | 12.5 | (4-6) | | 152 | 100.0 |
| 宮城 | 67 | 46.9 | 39 | 27.3 | 18 | 12.6 | 14 | 9.8 | (4-6) | | 143 | 100.0 |
| 秋田 | 83 | 54.2 | 28 | 18.3 | 21 | 13.7 | 17 | 11.1 | (4-6) | | 153 | 100.0 |
| 山形 | 61 | 52.1 | 26 | 22.2 | 11 | 9.4 | 13 | 11.1 | (4-6) | | 117 | 100.0 |
| 福島 | 50 | 51.5 | 23 | 23.7 | (7-9) | | 13 | 13.4 | (1-3) | | 97 | 100.0 |
| 茨城 | 58 | 43.0 | 29 | 21.5 | 21 | 15.6 | 22 | 16.3 | (4-6) | | 135 | 100.0 |
| 栃木 | 70 | 51.1 | 35 | 25.5 | 13 | 9.5 | 18 | 13.1 | (1-3) | | 137 | 100.0 |
| 群馬 | 105 | 59.0 | 32 | 18.0 | 10 | 5.6 | 27 | 15.2 | (4-6) | | 178 | 100.0 |
| 埼玉 | 180 | 60.0 | 39 | 13.0 | 34 | 11.3 | 36 | 12.0 | 11 | 3.7 | 300 | 100.0 |
| 千葉 | 235 | 55.4 | 82 | 19.3 | 33 | 7.8 | 61 | 14.4 | 13 | 3.1 | 424 | 100.0 |
| 東京 | 321 | 52.0 | 133 | 21.6 | 41 | 6.6 | 75 | 12.2 | 47 | 7.6 | 617 | 100.0 |
| 神奈川 | 220 | 49.8 | 101 | 22.9 | 39 | 8.8 | 45 | 10.2 | 37 | 8.4 | 442 | 100.0 |
| 新潟 | 154 | 60.9 | 55 | 21.7 | 11 | 4.3 | 27 | 10.7 | (4-6) | | 253 | 100.0 |
| 富山 | 58 | 51.8 | 19 | 17.0 | (7-9) | | (7-9) | | 17 | 15.2 | 112 | 100.0 |
| 石川 | 34 | 57.6 | 13 | 22.0 | (7-9) | | (1-3) | | (1-3) | | 59 | 100.0 |
| 福井 | 45 | 54.9 | 15 | 18.3 | (7-9) | | 12 | 14.6 | (1-3) | | 82 | 100.0 |
| 山梨 | 27 | 40.9 | 17 | 25.8 | (7-9) | | 11 | 16.7 | (1-3) | | 66 | 100.0 |
| 長野 | 112 | 56.0 | 35 | 17.5 | 19 | 9.5 | 21 | 10.5 | 13 | 6.5 | 200 | 100.0 |
| 岐阜 | 77 | 63.6 | 17 | 14.0 | 17 | 14.0 | (7-9) | | (1-3) | | 121 | 100.0 |
| 静岡 | 174 | 55.8 | 61 | 19.6 | 33 | 10.6 | 36 | 11.5 | (7-9) | | 312 | 100.0 |
| 愛知 | 209 | 63.7 | 45 | 13.7 | 42 | 12.8 | 25 | 7.6 | (7-9) | | 328 | 100.0 |
| 三重 | | | | | | | | | | | | |
| 滋賀 | 70 | 60.9 | 28 | 24.3 | 10 | 8.7 | (4-6) | | (1-3) | | 115 | 100.0 |
| 京都 | 58 | 49.2 | 18 | 15.3 | 21 | 17.8 | 14 | 11.9 | (7-9) | | 118 | 100.0 |
| 大阪 | 310 | 57.4 | 98 | 18.1 | 69 | 12.8 | 56 | 10.4 | (7-9) | | 540 | 100.0 |
| 兵庫 | 137 | 50.7 | 44 | 16.3 | 34 | 12.6 | 50 | 18.5 | (4-6) | | 270 | 100.0 |
| 奈良 | 65 | 52.8 | 30 | 24.4 | 13 | 10.6 | 14 | 11.4 | (1-3) | | 123 | 100.0 |
| 和歌山 | 61 | 55.5 | 18 | 16.4 | 13 | 11.8 | 16 | 14.5 | (1-3) | | 110 | 100.0 |
| 鳥取 | 61 | 68.5 | 12 | 13.5 | (7-9) | | (4-6) | | (1-3) | | 89 | 100.0 |
| 島根 | 57 | 48.3 | 25 | 21.2 | 14 | 11.9 | 19 | 16.1 | (1-3) | | 118 | 100.0 |
| 岡山 | 120 | 54.1 | 41 | 18.5 | 23 | 10.4 | 33 | 14.9 | (4-6) | | 222 | 100.0 |
| 広島 | 111 | 62.7 | 33 | 18.6 | 18 | 10.2 | 14 | 7.9 | (1-3) | | 177 | 100.0 |
| 山口 | 49 | 59.0 | 16 | 19.3 | (7-9) | | (7-9) | | (1-3) | | 83 | 100.0 |
| 徳島 | | | | | | | | | | | | |
| 香川 | 33 | 47.1 | 16 | 22.9 | (7-9) | | (7-9) | | (4-6) | | 70 | 100.0 |
| 愛媛 | 95 | 68.3 | 26 | 18.7 | (4-6) | | 13 | 9.4 | 0 | 0.0 | 139 | 100.0 |
| 高知 | 31 | 59.6 | 14 | 26.9 | (1-3) | | (4-6) | | 0 | 0.0 | 52 | 100.0 |
| 福岡 | 170 | 52.5 | 71 | 21.9 | 35 | 10.8 | 34 | 10.5 | 14 | 4.3 | 324 | 100.0 |
| 佐賀 | 21 | 51.2 | (7-9) | | (7-9) | | (4-6) | | (1-3) | | 41 | 100.0 |
| 長崎 | 77 | 54.6 | 26 | 18.4 | 15 | 10.6 | 19 | 13.5 | (4-6) | | 141 | 100.0 |
| 熊本 | 160 | 65.3 | 30 | 12.2 | 21 | 8.6 | 29 | 11.8 | (4-6) | | 245 | 100.0 |
| 大分 | 40 | 47.1 | 21 | 24.7 | 11 | 12.9 | 10 | 11.8 | (1-3) | | 85 | 100.0 |
| 宮崎 | 37 | 53.6 | 12 | 17.4 | (7-9) | | 11 | 15.9 | (1-3) | | 69 | 100.0 |
| 鹿児島 | 35 | 43.2 | 29 | 35.8 | (1-3) | | 13 | 16.0 | (1-3) | | 81 | 100.0 |
| 沖縄 | 26 | 51.0 | (4-6) | | (4-6) | | 13 | 25.5 | (1-3) | | 51 | 100.0 |

| | 無 (%) | | 有 (%) | | 原発巣・治癒の別 | | | | | | 全体 (%) | |
|-----|-------|------|-------|-------|------------------|-------------------|--------------------------------|------|-------|------|--------|-------|
| | | | | | 原発巣・ 治癒切除 (%) | 原発巣・ 非治癒切除 (%) | 原発巣・ 治癒/非 治癒の別 不詳 (%) | | | | | |
| 全体 | 1,072 | 13.5 | 6,892 | 86.5 | 5,372 | 67.5 | 849 | 10.7 | 671 | 8.4 | 7,964 | 100.0 |
| 北海道 | 31 | 20.1 | 123 | 79.9 | 100 | 64.9 | 19 | 12.3 | (4-6) | | 154 | 100.0 |
| 青森 | (7-9) | | 52 | 85.2 | 41 | 67.2 | 11 | 18.0 | 0 | 0.0 | 61 | 100.0 |
| 岩手 | 49 | 32.2 | 103 | 67.8 | 71 | 46.7 | 10 | 6.6 | 22 | 14.5 | 152 | 100.0 |
| 宮城 | 37 | 25.9 | 106 | 74.1 | 56 | 39.2 | 10 | 7.0 | 40 | 28.0 | 143 | 100.0 |
| 秋田 | 34 | 22.2 | 119 | 77.8 | 106 | 69.3 | (7-9) | | (4-6) | | 153 | 100.0 |
| 山形 | 19 | 16.2 | 98 | 83.8 | 84 | 71.8 | (7-9) | | (4-6) | | 117 | 100.0 |
| 福島 | 14 | 14.4 | 83 | 85.6 | 67 | 69.1 | 14 | 14.4 | (1-3) | | 97 | 100.0 |
| 茨城 | 23 | 17.0 | 112 | 83.0 | 86 | 63.7 | 12 | 8.9 | 14 | 10.4 | 135 | 100.0 |
| 栃木 | 26 | 19.0 | 111 | 81.0 | 70 | 51.1 | 12 | 8.8 | 29 | 21.2 | 137 | 100.0 |
| 群馬 | 27 | 15.2 | 151 | 84.8 | 141 | 79.2 | (7-9) | | (1-3) | | 178 | 100.0 |
| 埼玉 | 32 | 10.7 | 268 | 89.3 | 176 | 58.7 | 37 | 12.3 | 55 | 18.3 | 300 | 100.0 |
| 千葉 | 58 | 13.7 | 366 | 86.3 | 304 | 71.7 | 26 | 6.1 | 36 | 8.5 | 424 | 100.0 |
| 東京 | 65 | 10.5 | 552 | 89.5 | 431 | 69.9 | 79 | 12.8 | 42 | 6.8 | 617 | 100.0 |
| 神奈川 | 49 | 11.1 | 393 | 88.9 | 320 | 72.4 | 42 | 9.5 | 31 | 7.0 | 442 | 100.0 |
| 新潟 | 16 | 6.3 | 237 | 93.7 | 159 | 62.8 | 58 | 22.9 | 20 | 7.9 | 253 | 100.0 |
| 富山 | 17 | 15.2 | 95 | 84.8 | 60 | 53.6 | 26 | 23.2 | (7-9) | | 112 | 100.0 |
| 石川 | (7-9) | | 51 | 86.4 | 36 | 61.0 | (7-9) | | (4-6) | | 59 | 100.0 |
| 福井 | (7-9) | | 73 | 89.0 | 54 | 65.9 | 16 | 19.5 | (1-3) | | 82 | 100.0 |
| 山梨 | (7-9) | | 59 | 89.4 | 31 | 47.0 | 18 | 27.3 | 10 | 15.2 | 66 | 100.0 |
| 長野 | 39 | 19.5 | 161 | 80.5 | 120 | 60.0 | 22 | 11.0 | 19 | 9.5 | 200 | 100.0 |
| 岐阜 | 13 | 10.7 | 108 | 89.3 | 91 | 75.2 | 11 | 9.1 | (4-6) | | 121 | 100.0 |
| 静岡 | 51 | 16.3 | 261 | 83.7 | 213 | 68.3 | 28 | 9.0 | 20 | 6.4 | 312 | 100.0 |
| 愛知 | 27 | 8.2 | 301 | 91.8 | 240 | 73.2 | 32 | 9.8 | 29 | 8.8 | 328 | 100.0 |
| 三重 | | | | | | | | | | | | |
| 滋賀 | 12 | 10.4 | 103 | 89.6 | 81 | 70.4 | (7-9) | | 13 | 11.3 | 115 | 100.0 |
| 京都 | 18 | 15.3 | 100 | 84.7 | 72 | 61.0 | 18 | 15.3 | 10 | 8.5 | 118 | 100.0 |
| 大阪 | 71 | 13.1 | 469 | 86.9 | 395 | 73.1 | 45 | 8.3 | 29 | 5.4 | 540 | 100.0 |
| 兵庫 | 25 | 9.3 | 245 | 90.7 | 152 | 56.3 | 29 | 10.7 | 64 | 23.7 | 270 | 100.0 |
| 奈良 | 11 | 8.9 | 112 | 91.1 | 101 | 82.1 | (4-6) | | (4-6) | | 123 | 100.0 |
| 和歌山 | 13 | 11.8 | 97 | 88.2 | 80 | 72.7 | 11 | 10.0 | (4-6) | | 110 | 100.0 |
| 鳥取 | (4-6) | | 84 | 94.4 | 76 | 85.4 | (4-6) | | (4-6) | | 89 | 100.0 |
| 島根 | 29 | 24.6 | 89 | 75.4 | 73 | 61.9 | 13 | 11.0 | (1-3) | | 118 | 100.0 |
| 岡山 | 29 | 13.1 | 193 | 86.9 | 155 | 69.8 | 36 | 16.2 | (1-3) | | 222 | 100.0 |
| 広島 | 17 | 9.6 | 160 | 90.4 | 135 | 76.3 | 16 | 9.0 | (7-9) | | 177 | 100.0 |
| 山口 | (7-9) | | 74 | 89.2 | 55 | 66.3 | (7-9) | | 12 | 14.5 | 83 | 100.0 |
| 徳島 | | | | | | | | | | | | |
| 香川 | (7-9) | | 61 | 87.1 | 45 | 64.3 | (7-9) | | (7-9) | | 70 | 100.0 |
| 愛媛 | (4-6) | | 135 | 97.1 | 103 | 74.1 | 21 | 15.1 | 11 | 7.9 | 139 | 100.0 |
| 高知 | 0 | 0.0 | 52 | 100.0 | 43 | 82.7 | (7-9) | | (1-3) | | 52 | 100.0 |
| 福岡 | 47 | 14.5 | 277 | 85.5 | 230 | 71.0 | 34 | 10.5 | 13 | 4.0 | 324 | 100.0 |
| 佐賀 | (4-6) | | 36 | 87.8 | 29 | 70.7 | (4-6) | | (1-3) | | 41 | 100.0 |
| 長崎 | 21 | 14.9 | 120 | 85.1 | 80 | 56.7 | 15 | 10.6 | 25 | 17.7 | 141 | 100.0 |
| 熊本 | 29 | 11.8 | 216 | 88.2 | 178 | 72.7 | 14 | 5.7 | 24 | 9.8 | 245 | 100.0 |
| 大分 | 13 | 15.3 | 72 | 84.7 | 65 | 76.5 | (4-6) | | (1-3) | | 85 | 100.0 |
| 宮崎 | (7-9) | | 62 | 89.9 | 44 | 63.8 | 10 | 14.5 | (7-9) | | 69 | 100.0 |
| 鹿児島 | 11 | 13.6 | 70 | 86.4 | 51 | 63.0 | 17 | 21.0 | (1-3) | | 81 | 100.0 |
| 沖縄 | 18 | 35.3 | 33 | 64.7 | 30 | 58.8 | (1-3) | | (1-3) | | 51 | 100.0 |

| | がん検診 | (%) | 健康診断・ 人間ドック | (%) | 他疾患経過 観察中 | (%) | その他 | (%) | 全体 | (%) |
|-----|-------|-----|----------------|-----|--------------|------|-------|------|-------|-------|
| 全体 | 41 | 0.5 | 227 | 2.9 | 1,843 | 23.1 | 5,853 | 73.5 | 7,964 | 100.0 |
| 北海道 | 0 | 0.0 | (1-3) | | 36 | 23.4 | 117 | 76.0 | 154 | 100.0 |
| 青森 | 0 | 0.0 | (1-3) | | 17 | 27.9 | 43 | 70.5 | 61 | 100.0 |
| 岩手 | (1-3) | | (1-3) | | 36 | 23.7 | 113 | 74.3 | 152 | 100.0 |
| 宮城 | (1-3) | | (1-3) | | 35 | 24.5 | 105 | 73.4 | 143 | 100.0 |
| 秋田 | (1-3) | | (1-3) | | 39 | 25.5 | 110 | 71.9 | 153 | 100.0 |
| 山形 | (1-3) | | (1-3) | | 21 | 17.9 | 94 | 80.3 | 117 | 100.0 |
| 福島 | (1-3) | | (1-3) | | 20 | 20.6 | 74 | 76.3 | 97 | 100.0 |
| 茨城 | 0 | 0.0 | (1-3) | | 26 | 19.3 | 106 | 78.5 | 135 | 100.0 |
| 栃木 | (1-3) | | (4-6) | | 30 | 21.9 | 101 | 73.7 | 137 | 100.0 |
| 群馬 | (1-3) | | (1-3) | | 27 | 15.2 | 147 | 82.6 | 178 | 100.0 |
| 埼玉 | (1-3) | | 10 | 3.3 | 58 | 19.3 | 230 | 76.7 | 300 | 100.0 |
| 千葉 | 0 | 0.0 | 13 | 3.1 | 92 | 21.7 | 319 | 75.2 | 424 | 100.0 |
| 東京 | (1-3) | | 30 | 4.9 | 150 | 24.3 | 435 | 70.5 | 617 | 100.0 |
| 神奈川 | (1-3) | | 14 | 3.2 | 109 | 24.7 | 318 | 71.9 | 442 | 100.0 |
| 新潟 | (1-3) | | 13 | 5.1 | 32 | 12.6 | 205 | 81.0 | 253 | 100.0 |
| 富山 | 0 | 0.0 | (4-6) | | 32 | 28.6 | 75 | 67.0 | 112 | 100.0 |
| 石川 | 0 | 0.0 | (1-3) | | 19 | 32.2 | 38 | 64.4 | 59 | 100.0 |
| 福井 | 0 | 0.0 | (4-6) | | 21 | 25.6 | 57 | 69.5 | 82 | 100.0 |
| 山梨 | 0 | 0.0 | (1-3) | | 11 | 16.7 | 52 | 78.8 | 66 | 100.0 |
| 長野 | (1-3) | | 12 | 6.0 | 53 | 26.5 | 134 | 67.0 | 200 | 100.0 |
| 岐阜 | (1-3) | | (4-6) | | 22 | 18.2 | 93 | 76.9 | 121 | 100.0 |
| 静岡 | (1-3) | | (7-9) | | 75 | 24.0 | 225 | 72.1 | 312 | 100.0 |
| 愛知 | 0 | 0.0 | (7-9) | | 53 | 16.2 | 268 | 81.7 | 328 | 100.0 |
| 三重 | | | | | | | | | | |
| 滋賀 | 0 | 0.0 | (1-3) | | 40 | 34.8 | 73 | 63.5 | 115 | 100.0 |
| 京都 | 0 | 0.0 | (1-3) | | 35 | 29.7 | 80 | 67.8 | 118 | 100.0 |
| 大阪 | (4-6) | | 11 | 2.0 | 133 | 24.6 | 390 | 72.2 | 540 | 100.0 |
| 兵庫 | 0 | 0.0 | (4-6) | | 70 | 25.9 | 196 | 72.6 | 270 | 100.0 |
| 奈良 | 0 | 0.0 | (1-3) | | 42 | 34.1 | 78 | 63.4 | 123 | 100.0 |
| 和歌山 | 0 | 0.0 | (1-3) | | 28 | 25.5 | 80 | 72.7 | 110 | 100.0 |
| 鳥取 | (4-6) | | (1-3) | | 22 | 24.7 | 60 | 67.4 | 89 | 100.0 |
| 島根 | 0 | 0.0 | (4-6) | | 25 | 21.2 | 89 | 75.4 | 118 | 100.0 |
| 岡山 | 0 | 0.0 | (4-6) | | 48 | 21.6 | 169 | 76.1 | 222 | 100.0 |
| 広島 | (1-3) | | (4-6) | | 44 | 24.9 | 126 | 71.2 | 177 | 100.0 |
| 山口 | (1-3) | | (4-6) | | 16 | 19.3 | 62 | 74.7 | 83 | 100.0 |
| 徳島 | | | | | | | | | | |
| 香川 | 0 | 0.0 | 0 | 0.0 | 16 | 22.9 | 54 | 77.1 | 70 | 100.0 |
| 愛媛 | 0 | 0.0 | (4-6) | | 41 | 29.5 | 94 | 67.6 | 139 | 100.0 |
| 高知 | 0 | 0.0 | (1-3) | | 15 | 28.8 | 36 | 69.2 | 52 | 100.0 |
| 福岡 | 0 | 0.0 | (4-6) | | 96 | 29.6 | 223 | 68.8 | 324 | 100.0 |
| 佐賀 | (1-3) | | 0 | 0.0 | (7-9) | | 32 | 78.0 | 41 | 100.0 |
| 長崎 | 0 | 0.0 | (4-6) | | 34 | 24.1 | 101 | 71.6 | 141 | 100.0 |
| 熊本 | (1-3) | | 11 | 4.5 | 49 | 20.0 | 182 | 74.3 | 245 | 100.0 |
| 大分 | (1-3) | | 0 | 0.0 | 26 | 30.6 | 57 | 67.1 | 85 | 100.0 |
| 宮崎 | 0 | 0.0 | (1-3) | | 15 | 21.7 | 51 | 73.9 | 69 | 100.0 |
| 鹿児島 | 0 | 0.0 | 0 | 0.0 | 10 | 12.3 | 71 | 87.7 | 81 | 100.0 |
| 沖縄 | 0 | 0.0 | (1-3) | | (7-9) | | 41 | 80.4 | 51 | 100.0 |

| | 集計対象 施設数 | 集計対象 者数 | 死亡者数 | 打ち切り 者数 | 把握割合 (%) | 実測生存 率(%) | 相対生存 率(%) | 95%CI low | 95%CI high |
|-----|-------------|------------|-------|------------|-------------|--------------|--------------|--------------|---------------|
| 全体 | 365 | 3,396 | 1,062 | 81 | 97.6 | 68.4 | 79.9 | 78.0 | 81.7 |
| 北海道 | 9 | 60 | 15 | (1-3) | 95.0 | 74.3 | 87.8 | 72.1 | 98.9 |
| 青森 | 3 | 32 | 12 | (1-3) | 96.9 | 62.4 | 70.6 | 49.1 | 86.6 |
| 岩手 | 8 | 34 | 15 | 0 | 100.0 | 55.9 | 65.1 | 44.0 | 82.2 |
| 宮城 | 6 | 72 | 22 | (1-3) | 95.8 | 69.4 | 79.9 | 66.0 | 90.5 |
| 秋田 | 9 | 40 | 10 | 0 | 100.0 | 75.0 | 89.5 | 69.9 | 100.0 |
| 山形 | 5 | 41 | 13 | (1-3) | 97.6 | 68.3 | 76.5 | 57.9 | 89.8 |
| 福島 | 6 | 44 | 13 | 0 | 100.0 | 70.5 | 81.4 | 63.1 | 94.3 |
| 茨城 | 7 | 71 | 24 | 0 | 100.0 | 66.2 | 75.3 | 61.4 | 86.3 |
| 栃木 | 5 | 58 | 25 | (1-3) | 98.3 | 56.2 | 63.9 | 48.3 | 77.2 |
| 群馬 | 9 | 67 | 26 | (1-3) | 95.5 | 60.0 | 71.6 | 56.1 | 84.4 |
| 埼玉 | 12 | 140 | 42 | (7-9) | 94.3 | 69.4 | 80.7 | 70.8 | 88.8 |
| 千葉 | 14 | 178 | 58 | (4-6) | 97.2 | 66.9 | 80.5 | 71.5 | 88.3 |
| 東京 | 26 | 358 | 113 | (7-9) | 97.5 | 68.1 | 79.1 | 73.2 | 84.5 |
| 神奈川 | 15 | 189 | 52 | (1-3) | 98.4 | 72.3 | 83.3 | 75.3 | 90.0 |
| 新潟 | 8 | 97 | 26 | (4-6) | 95.9 | 73.1 | 85.3 | 73.6 | 94.3 |
| 富山 | 6 | 32 | (7-9) | 0 | 100.0 | 71.9 | 84.6 | 62.3 | 99.2 |
| 石川 | 5 | 47 | 17 | 0 | 100.0 | 63.8 | 74.0 | 56.2 | 87.8 |
| 福井 | 4 | 18 | (7-9) | 0 | | | | | |
| 山梨 | 3 | 24 | (7-9) | 0 | | | | | |
| 長野 | 10 | 66 | 20 | (1-3) | 98.5 | 69.6 | 84.1 | 68.8 | 95.7 |
| 岐阜 | 7 | 51 | 15 | (1-3) | 98.0 | 70.0 | 81.9 | 64.7 | 94.4 |
| 静岡 | 12 | 128 | 35 | (1-3) | 97.7 | 72.3 | 83.6 | 73.5 | 91.6 |
| 愛知 | 12 | 143 | 47 | (4-6) | 95.8 | 66.9 | 76.4 | 66.8 | 84.5 |
| 三重 | 1 | | | | | | | | |
| 滋賀 | 6 | 23 | (7-9) | (1-3) | | | | | |
| 京都 | 7 | 69 | 18 | (1-3) | 98.6 | 73.7 | 89.0 | 74.4 | 99.7 |
| 大阪 | 21 | 202 | 63 | (4-6) | 97.5 | 68.4 | 78.2 | 70.2 | 85.0 |
| 兵庫 | 12 | 152 | 49 | (1-3) | 99.3 | 67.7 | 79.1 | 69.7 | 87.1 |
| 奈良 | 6 | 74 | 19 | (1-3) | 98.6 | 74.1 | 85.8 | 72.3 | 95.7 |
| 和歌山 | 3 | 37 | 11 | (4-6) | 89.2 | 68.7 | 84.8 | 62.4 | 100.0 |
| 鳥取 | 5 | 24 | 12 | (1-3) | | | | | |
| 島根 | 5 | 47 | 15 | 0 | 100.0 | 68.1 | 78.1 | 60.5 | 91.1 |
| 岡山 | 9 | 73 | 22 | 0 | 100.0 | 69.9 | 81.1 | 67.2 | 91.7 |
| 広島 | 8 | 58 | 12 | (1-3) | 96.6 | 79.0 | 92.4 | 77.2 | 100.0 |
| 山口 | 4 | 31 | 11 | (1-3) | 96.8 | 63.4 | 72.3 | 49.9 | 88.8 |
| 徳島 | 1 | | | | | | | | |
| 香川 | 5 | 46 | 17 | 0 | 100.0 | 63.0 | 76.4 | 57.5 | 91.1 |
| 愛媛 | 7 | 50 | 17 | (1-3) | 94.0 | 64.7 | 77.9 | 59.6 | 92.0 |
| 高知 | 3 | 25 | (7-9) | 0 | | | | | |
| 福岡 | 15 | 186 | 66 | (1-3) | 98.4 | 64.4 | 76.1 | 67.4 | 83.7 |
| 佐賀 | 3 | (7-9) | (1-3) | 0 | | | | | |
| 長崎 | 7 | 63 | 20 | (1-3) | 96.8 | 67.6 | 80.5 | 64.8 | 92.6 |
| 熊本 | 11 | 40 | (7-9) | 0 | 100.0 | 77.5 | 93.2 | 73.6 | 100.0 |
| 大分 | 6 | 36 | (7-9) | (1-3) | 97.2 | 77.7 | 92.5 | 71.8 | 100.0 |
| 宮崎 | 3 | 30 | (7-9) | 0 | 100.0 | 70.0 | 83.2 | 59.7 | 98.8 |
| 鹿児島 | 11 | 58 | 15 | (1-3) | 98.3 | 73.8 | 85.8 | 70.2 | 96.9 |
| 沖縄 | 5 | 32 | 14 | 0 | 100.0 | 56.3 | 61.4 | 41.0 | 77.9 |

| | 集計対象 者数 | 死亡者数 | 打ち切り者 数 | 把握割合 (%) | 実測生存 率(%) | 相対生存 率(%) | 95%CI low | 95%CI high |
|-----|------------|-------|------------|-------------|--------------|--------------|--------------|---------------|
| 全体 | 1,431 | 273 | 35 | 97.6 | 80.8 | 94.6 | 92.0 | 96.9 |
| 北海道 | 22 | (1-3) | (1-3) | | | | | |
| 青森 | 14 | (1-3) | 0 | | | | | |
| 岩手 | 10 | (1-3) | 0 | | | | | |
| 宮城 | 39 | 10 | (1-3) | 94.9 | 74.3 | 86.5 | 66.9 | 99.3 |
| 秋田 | 17 | (4-6) | 0 | | | | | |
| 山形 | 21 | (4-6) | 0 | | | | | |
| 福島 | 20 | (1-3) | 0 | | | | | |
| 茨城 | 33 | (7-9) | 0 | 100.0 | 75.8 | 87.4 | 66.1 | 100.0 |
| 栃木 | 17 | (4-6) | (1-3) | | | | | |
| 群馬 | 34 | 12 | (1-3) | 97.1 | 64.5 | 75.1 | 53.6 | 90.9 |
| 埼玉 | 54 | (4-6) | (1-3) | 96.3 | 88.9 | 100.0 | 88.2 | 100.0 |
| 千葉 | 78 | 15 | (1-3) | 96.2 | 80.3 | 94.2 | 81.5 | 100.0 |
| 東京 | 161 | 36 | (1-3) | 98.8 | 77.6 | 90.0 | 81.6 | 96.6 |
| 神奈川 | 62 | 11 | (1-3) | 98.4 | 82.2 | 96.4 | 82.3 | 100.0 |
| 新潟 | 41 | (1-3) | (1-3) | 95.1 | 92.6 | 100.0 | 92.7 | 100.0 |
| 富山 | 15 | (1-3) | 0 | | | | | |
| 石川 | 21 | (4-6) | 0 | | | | | |
| 福井 | (7-9) | (1-3) | 0 | | | | | |
| 山梨 | (7-9) | (1-3) | 0 | | | | | |
| 長野 | 27 | (4-6) | 0 | | | | | |
| 岐阜 | 21 | (4-6) | 0 | | | | | |
| 静岡 | 56 | 11 | (1-3) | 96.4 | 80.0 | 93.2 | 77.8 | 100.0 |
| 愛知 | 53 | (7-9) | (1-3) | 96.2 | 83.0 | 94.5 | 79.5 | 100.0 |
| 三重 | | | | | | | | |
| 滋賀 | 11 | (1-3) | (1-3) | | | | | |
| 京都 | 34 | (4-6) | 0 | 100.0 | 88.2 | 100.0 | 87.4 | 100.0 |
| 大阪 | 84 | 15 | (1-3) | 97.6 | 82.0 | 94.2 | 82.6 | 100.0 |
| 兵庫 | 73 | 15 | (1-3) | 98.6 | 79.4 | 93.3 | 80.1 | 100.0 |
| 奈良 | 40 | (7-9) | 0 | 100.0 | 77.5 | 89.1 | 70.4 | 100.0 |
| 和歌山 | 11 | (1-3) | (1-3) | | | | | |
| 鳥取 | 11 | (4-6) | (1-3) | | | | | |
| 島根 | 19 | (4-6) | 0 | | | | | |
| 岡山 | 28 | (1-3) | 0 | | | | | |
| 広島 | 32 | (1-3) | (1-3) | 96.9 | 93.7 | 100.0 | 89.8 | 100.0 |
| 山口 | 11 | (1-3) | (1-3) | | | | | |
| 徳島 | | | | | | | | |
| 香川 | 15 | (1-3) | 0 | | | | | |
| 愛媛 | 27 | (4-6) | (1-3) | | | | | |
| 高知 | 12 | (1-3) | 0 | | | | | |
| 福岡 | 66 | 13 | (1-3) | 98.5 | 80.3 | 95.7 | 81.6 | 100.0 |
| 佐賀 | (4-6) | 0 | 0 | | | | | |
| 長崎 | 25 | (1-3) | (1-3) | | | | | |
| 熊本 | 12 | (1-3) | 0 | | | | | |
| 大分 | 12 | (1-3) | 0 | | | | | |
| 宮崎 | 17 | (4-6) | 0 | | | | | |
| 鹿児島 | 27 | (1-3) | (1-3) | | | | | |
| 沖縄 | (7-9) | (1-3) | 0 | | | | | |

| | 集計対象者数 | 死亡者数 | 打ち切り者数 | 把握割合(%) | 実測生存率(%) | 相対生存率(%) | 95%CI low | 95%CI high |
|-----|--------|-------|--------|---------|----------|----------|-----------|------------|
| 全体 | 776 | 229 | 20 | 97.4 | 72.7 | 85.6 | 81.7 | 89.2 |
| 北海道 | 19 | (4-6) | 0 | | | | | |
| 青森 | (4-6) | (1-3) | 0 | | | | | |
| 岩手 | (4-6) | (1-3) | 0 | | | | | |
| 宮城 | 15 | (1-3) | 0 | | | | | |
| 秋田 | (7-9) | (1-3) | 0 | | | | | |
| 山形 | (4-6) | (1-3) | 0 | | | | | |
| 福島 | (7-9) | (1-3) | 0 | | | | | |
| 茨城 | 14 | (4-6) | 0 | | | | | |
| 栃木 | 17 | (1-3) | 0 | | | | | |
| 群馬 | 12 | (4-6) | (1-3) | | | | | |
| 埼玉 | 38 | 14 | (4-6) | 89.5 | 61.4 | 73.0 | 51.9 | 89.2 |
| 千葉 | 35 | 13 | (1-3) | 97.1 | 62.2 | 75.1 | 53.0 | 91.8 |
| 東京 | 82 | 21 | (4-6) | 95.1 | 73.9 | 86.9 | 73.9 | 96.6 |
| 神奈川 | 46 | 11 | 0 | 100.0 | 76.1 | 88.9 | 71.3 | 100.0 |
| 新潟 | 29 | (7-9) | (1-3) | | | | | |
| 富山 | (7-9) | (1-3) | 0 | | | | | |
| 石川 | 13 | (4-6) | 0 | | | | | |
| 福井 | (1-3) | (1-3) | 0 | | | | | |
| 山梨 | (4-6) | (1-3) | 0 | | | | | |
| 長野 | 16 | (1-3) | (1-3) | | | | | |
| 岐阜 | 11 | (1-3) | (1-3) | | | | | |
| 静岡 | 33 | (7-9) | 0 | 100.0 | 75.8 | 88.1 | 66.6 | 100.0 |
| 愛知 | 29 | (7-9) | 0 | | | | | |
| 三重 | | | | | | | | |
| 滋賀 | (4-6) | (1-3) | 0 | | | | | |
| 京都 | 18 | (4-6) | (1-3) | | | | | |
| 大阪 | 52 | 17 | (1-3) | 96.2 | 66.2 | 77.1 | 59.8 | 90.1 |
| 兵庫 | 23 | (1-3) | 0 | | | | | |
| 奈良 | (7-9) | (1-3) | 0 | | | | | |
| 和歌山 | 14 | (1-3) | (1-3) | | | | | |
| 鳥取 | (1-3) | (1-3) | 0 | | | | | |
| 島根 | 13 | (1-3) | 0 | | | | | |
| 岡山 | 21 | (4-6) | 0 | | | | | |
| 広島 | 13 | (4-6) | 0 | | | | | |
| 山口 | (7-9) | (1-3) | 0 | | | | | |
| 徳島 | | | | | | | | |
| 香川 | 12 | (1-3) | 0 | | | | | |
| 愛媛 | (4-6) | (1-3) | 0 | | | | | |
| 高知 | (4-6) | (1-3) | 0 | | | | | |
| 福岡 | 43 | 16 | (1-3) | 97.7 | 62.7 | 76.8 | 57.0 | 92.2 |
| 佐賀 | (1-3) | (1-3) | 0 | | | | | |
| 長崎 | 19 | (7-9) | 0 | | | | | |
| 熊本 | 14 | (1-3) | 0 | | | | | |
| 大分 | 10 | (1-3) | 0 | | | | | |
| 宮崎 | (4-6) | 0 | 0 | | | | | |
| 鹿児島 | 12 | (1-3) | 0 | | | | | |
| 沖縄 | (7-9) | (1-3) | 0 | | | | | |

| | 集計対象者数 | 死亡者数 | 打ち切り者数 | 把握割合(%) | 実測生存率(%) | 相対生存率(%) | 95%CI low | 95%CI high |
|-----|--------|-------|--------|---------|----------|----------|-----------|------------|
| 全体 | 480 | 159 | 17 | 96.5 | 66.2 | 77.5 | 72.3 | 82.3 |
| 北海道 | (7-9) | (1-3) | 0 | | | | | |
| 青森 | (7-9) | (4-6) | (1-3) | | | | | |
| 岩手 | (4-6) | 0 | 0 | | | | | |
| 宮城 | (4-6) | 0 | (1-3) | | | | | |
| 秋田 | (4-6) | (1-3) | 0 | | | | | |
| 山形 | (4-6) | (1-3) | 0 | | | | | |
| 福島 | (7-9) | (1-3) | 0 | | | | | |
| 茨城 | (7-9) | (4-6) | 0 | | | | | |
| 栃木 | (1-3) | (1-3) | 0 | | | | | |
| 群馬 | (7-9) | (1-3) | (1-3) | | | | | |
| 埼玉 | 20 | (4-6) | (1-3) | | | | | |
| 千葉 | 28 | (7-9) | (1-3) | | | | | |
| 東京 | 42 | 10 | (1-3) | 97.6 | 75.7 | 87.4 | 68.7 | 99.4 |
| 神奈川 | 39 | 10 | (1-3) | 97.4 | 74.4 | 84.1 | 65.1 | 96.5 |
| 新潟 | 13 | (4-6) | 0 | | | | | |
| 富山 | (4-6) | (1-3) | 0 | | | | | |
| 石川 | (7-9) | (1-3) | 0 | | | | | |
| 福井 | (4-6) | (1-3) | 0 | | | | | |
| 山梨 | (4-6) | (1-3) | 0 | | | | | |
| 長野 | (7-9) | (1-3) | 0 | | | | | |
| 岐阜 | (7-9) | (1-3) | 0 | | | | | |
| 静岡 | 19 | (4-6) | (1-3) | | | | | |
| 愛知 | 20 | (4-6) | (1-3) | | | | | |
| 三重 | | | | | | | | |
| 滋賀 | (1-3) | (1-3) | 0 | | | | | |
| 京都 | (4-6) | (1-3) | 0 | | | | | |
| 大阪 | 27 | 10 | (1-3) | | | | | |
| 兵庫 | 27 | 11 | 0 | | | | | |
| 奈良 | 12 | (1-3) | (1-3) | | | | | |
| 和歌山 | (4-6) | (1-3) | (1-3) | | | | | |
| 鳥取 | (4-6) | (1-3) | 0 | | | | | |
| 島根 | (4-6) | (4-6) | 0 | | | | | |
| 岡山 | (7-9) | (1-3) | 0 | | | | | |
| 広島 | (7-9) | (1-3) | (1-3) | | | | | |
| 山口 | (4-6) | (1-3) | 0 | | | | | |
| 徳島 | | | | | | | | |
| 香川 | 10 | (4-6) | 0 | | | | | |
| 愛媛 | (7-9) | (4-6) | (1-3) | | | | | |
| 高知 | (4-6) | (1-3) | 0 | | | | | |
| 福岡 | 31 | 12 | 0 | 100.0 | 61.3 | 71.0 | 48.7 | 87.9 |
| 佐賀 | (1-3) | 0 | 0 | | | | | |
| 長崎 | 10 | (4-6) | 0 | | | | | |
| 熊本 | (4-6) | (1-3) | 0 | | | | | |
| 大分 | (4-6) | (1-3) | 0 | | | | | |
| 宮崎 | (1-3) | (1-3) | 0 | | | | | |
| 鹿児島 | (4-6) | (1-3) | 0 | | | | | |
| 沖縄 | (7-9) | (1-3) | 0 | | | | | |

| | 集計対象者数 | 死亡者数 | 打ち切り者数 | 把握割合(%) | 実測生存率(%) | 相対生存率(%) | 95%CI low | 95%CI high |
|-----|--------|-------|--------|---------|----------|----------|-----------|------------|
| 全体 | 656 | 397 | (7-9) | 98.9 | 39.1 | 44.5 | 40.3 | 48.8 |
| 北海道 | 12 | (4-6) | (1-3) | | | | | |
| 青森 | (4-6) | (1-3) | 0 | | | | | |
| 岩手 | 13 | 10 | 0 | | | | | |
| 宮城 | 13 | (7-9) | 0 | | | | | |
| 秋田 | 11 | (1-3) | 0 | | | | | |
| 山形 | (7-9) | (4-6) | 0 | | | | | |
| 福島 | 10 | (7-9) | 0 | | | | | |
| 茨城 | 16 | (7-9) | 0 | | | | | |
| 栃木 | 21 | 16 | 0 | | | | | |
| 群馬 | 14 | (4-6) | 0 | | | | | |
| 埼玉 | 27 | 15 | 0 | | | | | |
| 千葉 | 35 | 21 | 0 | 100.0 | 40.0 | 48.5 | 29.1 | 67.4 |
| 東京 | 62 | 40 | (1-3) | 98.4 | 34.5 | 39.3 | 26.1 | 52.8 |
| 神奈川 | 30 | 17 | (1-3) | 96.7 | 41.5 | 46.0 | 26.3 | 64.8 |
| 新潟 | 14 | 11 | 0 | | | | | |
| 富山 | (4-6) | (1-3) | 0 | | | | | |
| 石川 | (4-6) | (4-6) | 0 | | | | | |
| 福井 | (1-3) | (1-3) | 0 | | | | | |
| 山梨 | (4-6) | (4-6) | 0 | | | | | |
| 長野 | 12 | (7-9) | 0 | | | | | |
| 岐阜 | 10 | (4-6) | 0 | | | | | |
| 静岡 | 19 | 11 | 0 | | | | | |
| 愛知 | 39 | 23 | (1-3) | 94.9 | 39.6 | 43.9 | 26.9 | 60.4 |
| 三重 | | | | | | | | |
| 滋賀 | (4-6) | (1-3) | 0 | | | | | |
| 京都 | (7-9) | (1-3) | 0 | | | | | |
| 大阪 | 38 | 21 | 0 | 100.0 | 44.7 | 47.9 | 30.8 | 63.8 |
| 兵庫 | 29 | 20 | 0 | | | | | |
| 奈良 | (7-9) | (4-6) | 0 | | | | | |
| 和歌山 | (4-6) | (4-6) | 0 | | | | | |
| 鳥取 | (7-9) | (4-6) | 0 | | | | | |
| 島根 | (7-9) | (4-6) | 0 | | | | | |
| 岡山 | 17 | 12 | 0 | | | | | |
| 広島 | (4-6) | (4-6) | 0 | | | | | |
| 山口 | (7-9) | (4-6) | 0 | | | | | |
| 徳島 | | | | | | | | |
| 香川 | (7-9) | (4-6) | 0 | | | | | |
| 愛媛 | 10 | (7-9) | 0 | | | | | |
| 高知 | (4-6) | (1-3) | 0 | | | | | |
| 福岡 | 43 | 25 | (1-3) | 97.7 | 40.8 | 46.0 | 29.3 | 62.0 |
| 佐賀 | 0 | 0 | 0 | | | | | |
| 長崎 | (7-9) | (4-6) | 0 | | | | | |
| 熊本 | (7-9) | (1-3) | 0 | | | | | |
| 大分 | 10 | (4-6) | (1-3) | | | | | |
| 宮崎 | (4-6) | (1-3) | 0 | | | | | |
| 鹿児島 | 13 | (7-9) | 0 | | | | | |
| 沖縄 | (7-9) | (7-9) | 0 | | | | | |

| | 男性 | (%) | 女性 | (%) | 全体 | (%) |
|-----|-------|-------|-------|-----|-------|-------|
| 全体 | 3,176 | 93.5 | 220 | 6.5 | 3,396 | 100.0 |
| 北海道 | 53 | 88.3 | (7-9) | | 60 | 100.0 |
| 青森 | 32 | 100.0 | 0 | 0.0 | 32 | 100.0 |
| 岩手 | 32 | 94.1 | (1-3) | | 34 | 100.0 |
| 宮城 | 68 | 94.4 | (4-6) | | 72 | 100.0 |
| 秋田 | 38 | 95.0 | (1-3) | | 40 | 100.0 |
| 山形 | 38 | 92.7 | (1-3) | | 41 | 100.0 |
| 福島 | 40 | 90.9 | (4-6) | | 44 | 100.0 |
| 茨城 | 63 | 88.7 | (7-9) | | 71 | 100.0 |
| 栃木 | 55 | 94.8 | (1-3) | | 58 | 100.0 |
| 群馬 | 62 | 92.5 | (4-6) | | 67 | 100.0 |
| 埼玉 | 130 | 92.9 | 10 | 7.1 | 140 | 100.0 |
| 千葉 | 169 | 94.9 | (7-9) | | 178 | 100.0 |
| 東京 | 328 | 91.6 | 30 | 8.4 | 358 | 100.0 |
| 神奈川 | 173 | 91.5 | 16 | 8.5 | 189 | 100.0 |
| 新潟 | 92 | 94.8 | (4-6) | | 97 | 100.0 |
| 富山 | 30 | 93.8 | (1-3) | | 32 | 100.0 |
| 石川 | 43 | 91.5 | (4-6) | | 47 | 100.0 |
| 福井 | 18 | 100.0 | 0 | 0.0 | 18 | 100.0 |
| 山梨 | 22 | 91.7 | (1-3) | | 24 | 100.0 |
| 長野 | 64 | 97.0 | (1-3) | | 66 | 100.0 |
| 岐阜 | 48 | 94.1 | (1-3) | | 51 | 100.0 |
| 静岡 | 124 | 96.9 | (4-6) | | 128 | 100.0 |
| 愛知 | 134 | 93.7 | (7-9) | | 143 | 100.0 |
| 三重 | | | | | | |
| 滋賀 | 22 | 95.7 | (1-3) | | 23 | 100.0 |
| 京都 | 64 | 92.8 | (4-6) | | 69 | 100.0 |
| 大阪 | 191 | 94.6 | 11 | 5.4 | 202 | 100.0 |
| 兵庫 | 140 | 92.1 | 12 | 7.9 | 152 | 100.0 |
| 奈良 | 69 | 93.2 | (4-6) | | 74 | 100.0 |
| 和歌山 | 33 | 89.2 | (4-6) | | 37 | 100.0 |
| 鳥取 | 24 | 100.0 | 0 | 0.0 | 24 | 100.0 |
| 島根 | 44 | 93.6 | (1-3) | | 47 | 100.0 |
| 岡山 | 70 | 95.9 | (1-3) | | 73 | 100.0 |
| 広島 | 52 | 89.7 | (4-6) | | 58 | 100.0 |
| 山口 | 28 | 90.3 | (1-3) | | 31 | 100.0 |
| 徳島 | | | | | | |
| 香川 | 45 | 97.8 | (1-3) | | 46 | 100.0 |
| 愛媛 | 48 | 96.0 | (1-3) | | 50 | 100.0 |
| 高知 | 24 | 96.0 | (1-3) | | 25 | 100.0 |
| 福岡 | 177 | 95.2 | (7-9) | | 186 | 100.0 |
| 佐賀 | (7-9) | | (1-3) | | (7-9) | 100.0 |
| 長崎 | 60 | 95.2 | (1-3) | | 63 | 100.0 |
| 熊本 | 39 | 97.5 | (1-3) | | 40 | 100.0 |
| 大分 | 34 | 94.4 | (1-3) | | 36 | 100.0 |
| 宮崎 | 28 | 93.3 | (1-3) | | 30 | 100.0 |
| 鹿児島 | 53 | 91.4 | (4-6) | | 58 | 100.0 |
| 沖縄 | 28 | 87.5 | (4-6) | | 32 | 100.0 |

| | 50歳未満 | (%) | 50歳代 | (%) | 60歳代 | (%) | 70歳代 | (%) | 80歳以上 | (%) | 全体 | (%) |
|-----|-------|-----|-------|------|-------|------|-------|------|-------|------|-------|-------|
| 全体 | 52 | 1.5 | 356 | 10.5 | 1,241 | 36.5 | 1,179 | 34.7 | 568 | 16.7 | 3,396 | 100.0 |
| 北海道 | (1-3) | | (4-6) | | 14 | 23.3 | 26 | 43.3 | 13 | 21.7 | 60 | 100.0 |
| 青森 | (1-3) | | (4-6) | | (7-9) | | 13 | 40.6 | (4-6) | | 32 | 100.0 |
| 岩手 | 0 | 0.0 | 0 | 0.0 | 14 | 41.2 | 13 | 38.2 | (7-9) | | 34 | 100.0 |
| 宮城 | 0 | 0.0 | (7-9) | | 29 | 40.3 | 22 | 30.6 | 12 | 16.7 | 72 | 100.0 |
| 秋田 | (1-3) | | (1-3) | | 15 | 37.5 | 17 | 42.5 | (4-6) | | 40 | 100.0 |
| 山形 | (1-3) | | (4-6) | | 18 | 43.9 | 14 | 34.1 | (1-3) | | 41 | 100.0 |
| 福島 | 0 | 0.0 | (4-6) | | 20 | 45.5 | (7-9) | | 13 | 29.5 | 44 | 100.0 |
| 茨城 | (1-3) | | (7-9) | | 35 | 49.3 | 19 | 26.8 | (7-9) | | 71 | 100.0 |
| 栃木 | (1-3) | | (7-9) | | 20 | 34.5 | 19 | 32.8 | (7-9) | | 58 | 100.0 |
| 群馬 | (1-3) | | (1-3) | | 25 | 37.3 | 25 | 37.3 | 13 | 19.4 | 67 | 100.0 |
| 埼玉 | (1-3) | | 12 | 8.6 | 40 | 28.6 | 66 | 47.1 | 19 | 13.6 | 140 | 100.0 |
| 千葉 | (1-3) | | 10 | 5.6 | 68 | 38.2 | 63 | 35.4 | 35 | 19.7 | 178 | 100.0 |
| 東京 | (7-9) | | 44 | 12.3 | 135 | 37.7 | 118 | 33.0 | 53 | 14.8 | 358 | 100.0 |
| 神奈川 | (1-3) | | 18 | 9.5 | 68 | 36.0 | 79 | 41.8 | 22 | 11.6 | 189 | 100.0 |
| 新潟 | (1-3) | | 11 | 11.3 | 33 | 34.0 | 35 | 36.1 | 17 | 17.5 | 97 | 100.0 |
| 富山 | (1-3) | | (1-3) | | 10 | 31.3 | 11 | 34.4 | (7-9) | | 32 | 100.0 |
| 石川 | 0 | 0.0 | (7-9) | | 20 | 42.6 | 11 | 23.4 | (7-9) | | 47 | 100.0 |
| 福井 | 0 | 0.0 | (1-3) | | (7-9) | | (4-6) | | (4-6) | | 18 | 100.0 |
| 山梨 | 0 | 0.0 | (1-3) | | (7-9) | | (7-9) | | (4-6) | | 24 | 100.0 |
| 長野 | (1-3) | | 10 | 15.2 | 23 | 34.8 | 14 | 21.2 | 18 | 27.3 | 66 | 100.0 |
| 岐阜 | 0 | 0.0 | (4-6) | | 18 | 35.3 | 18 | 35.3 | (7-9) | | 51 | 100.0 |
| 静岡 | (1-3) | | 13 | 10.2 | 51 | 39.8 | 45 | 35.2 | 17 | 13.3 | 128 | 100.0 |
| 愛知 | (1-3) | | 11 | 7.7 | 51 | 35.7 | 67 | 46.9 | 12 | 8.4 | 143 | 100.0 |
| 三重 | | | | | | | | | | | | |
| 滋賀 | 0 | 0.0 | 0 | 0.0 | (4-6) | | 10 | 43.5 | (7-9) | | 23 | 100.0 |
| 京都 | (1-3) | | (4-6) | | 20 | 29.0 | 26 | 37.7 | 14 | 20.3 | 69 | 100.0 |
| 大阪 | (4-6) | | 30 | 14.9 | 78 | 38.6 | 65 | 32.2 | 25 | 12.4 | 202 | 100.0 |
| 兵庫 | (1-3) | | (7-9) | | 68 | 44.7 | 49 | 32.2 | 25 | 16.4 | 152 | 100.0 |
| 奈良 | (1-3) | | (7-9) | | 27 | 36.5 | 25 | 33.8 | 13 | 17.6 | 74 | 100.0 |
| 和歌山 | (1-3) | | (1-3) | | 11 | 29.7 | 12 | 32.4 | 11 | 29.7 | 37 | 100.0 |
| 鳥取 | 0 | 0.0 | (4-6) | | (1-3) | | (7-9) | | (7-9) | | 24 | 100.0 |
| 島根 | 0 | 0.0 | (7-9) | | 19 | 40.4 | 15 | 31.9 | (4-6) | | 47 | 100.0 |
| 岡山 | (1-3) | | (7-9) | | 33 | 45.2 | 15 | 20.5 | 16 | 21.9 | 73 | 100.0 |
| 広島 | (1-3) | | (4-6) | | 20 | 34.5 | 20 | 34.5 | 11 | 19.0 | 58 | 100.0 |
| 山口 | 0 | 0.0 | (4-6) | | 10 | 32.3 | 13 | 41.9 | (4-6) | | 31 | 100.0 |
| 徳島 | | | | | | | | | | | | |
| 香川 | 0 | 0.0 | (4-6) | | 11 | 23.9 | 19 | 41.3 | 12 | 26.1 | 46 | 100.0 |
| 愛媛 | 0 | 0.0 | (7-9) | | 15 | 30.0 | 18 | 36.0 | 10 | 20.0 | 50 | 100.0 |
| 高知 | 0 | 0.0 | (4-6) | | (7-9) | | (4-6) | | (4-6) | | 25 | 100.0 |
| 福岡 | (4-6) | | 25 | 13.4 | 72 | 38.7 | 49 | 26.3 | 36 | 19.4 | 186 | 100.0 |
| 佐賀 | 0 | 0.0 | (1-3) | | (4-6) | | (1-3) | | 0 | 0.0 | (7-9) | 100.0 |
| 長崎 | (1-3) | | (7-9) | | 19 | 30.2 | 23 | 36.5 | 12 | 19.0 | 63 | 100.0 |
| 熊本 | 0 | 0.0 | (4-6) | | 11 | 27.5 | 17 | 42.5 | (7-9) | | 40 | 100.0 |
| 大分 | 0 | 0.0 | (1-3) | | 18 | 50.0 | 12 | 33.3 | (4-6) | | 36 | 100.0 |
| 宮崎 | (1-3) | | (1-3) | | 11 | 36.7 | 11 | 36.7 | (4-6) | | 30 | 100.0 |
| 鹿児島 | (1-3) | | (4-6) | | 22 | 37.9 | 18 | 31.0 | 11 | 19.0 | 58 | 100.0 |
| 沖縄 | (1-3) | | (7-9) | | 11 | 34.4 | 10 | 31.3 | (1-3) | | 32 | 100.0 |

| | I 期 | (%) | II 期 | (%) | III 期 | (%) | IV 期 | (%) | 不詳 | (%) | 全体 | (%) |
|-----|-------|------|-------|------|-------|------|-------|------|-------|-----|-------|-------|
| 全体 | 1,431 | 42.1 | 776 | 22.9 | 480 | 14.1 | 656 | 19.3 | 53 | 1.6 | 3,396 | 100.0 |
| 北海道 | 22 | 36.7 | 19 | 31.7 | (7-9) | | 12 | 20.0 | 0 | 0.0 | 60 | 100.0 |
| 青森 | 14 | 43.8 | (4-6) | | (7-9) | | (4-6) | | 0 | 0.0 | 32 | 100.0 |
| 岩手 | 10 | 29.4 | (4-6) | | (4-6) | | 13 | 38.2 | (1-3) | | 34 | 100.0 |
| 宮城 | 39 | 54.2 | 15 | 20.8 | (4-6) | | 13 | 18.1 | (1-3) | | 72 | 100.0 |
| 秋田 | 17 | 42.5 | (7-9) | | (4-6) | | 11 | 27.5 | 0 | 0.0 | 40 | 100.0 |
| 山形 | 21 | 51.2 | (4-6) | | (4-6) | | (7-9) | | (1-3) | | 41 | 100.0 |
| 福島 | 20 | 45.5 | (7-9) | | (7-9) | | 10 | 22.7 | 0 | 0.0 | 44 | 100.0 |
| 茨城 | 33 | 46.5 | 14 | 19.7 | (7-9) | | 16 | 22.5 | 0 | 0.0 | 71 | 100.0 |
| 栃木 | 17 | 29.3 | 17 | 29.3 | (1-3) | | 21 | 36.2 | 0 | 0.0 | 58 | 100.0 |
| 群馬 | 34 | 50.7 | 12 | 17.9 | (7-9) | | 14 | 20.9 | 0 | 0.0 | 67 | 100.0 |
| 埼玉 | 54 | 38.6 | 38 | 27.1 | 20 | 14.3 | 27 | 19.3 | (1-3) | | 140 | 100.0 |
| 千葉 | 78 | 43.8 | 35 | 19.7 | 28 | 15.7 | 35 | 19.7 | (1-3) | | 178 | 100.0 |
| 東京 | 161 | 45.0 | 82 | 22.9 | 42 | 11.7 | 62 | 17.3 | 11 | 3.1 | 358 | 100.0 |
| 神奈川 | 62 | 32.8 | 46 | 24.3 | 39 | 20.6 | 30 | 15.9 | 12 | 6.3 | 189 | 100.0 |
| 新潟 | 41 | 42.3 | 29 | 29.9 | 13 | 13.4 | 14 | 14.4 | 0 | 0.0 | 97 | 100.0 |
| 富山 | 15 | 46.9 | (7-9) | | (4-6) | | (4-6) | | 0 | 0.0 | 32 | 100.0 |
| 石川 | 21 | 44.7 | 13 | 27.7 | (7-9) | | (4-6) | | 0 | 0.0 | 47 | 100.0 |
| 福井 | (7-9) | | (1-3) | | (4-6) | | (1-3) | | 0 | 0.0 | 18 | 100.0 |
| 山梨 | (7-9) | | (4-6) | | (4-6) | | (4-6) | | (1-3) | | 24 | 100.0 |
| 長野 | 27 | 40.9 | 16 | 24.2 | (7-9) | | 12 | 18.2 | (1-3) | | 66 | 100.0 |
| 岐阜 | 21 | 41.2 | 11 | 21.6 | (7-9) | | 10 | 19.6 | 0 | 0.0 | 51 | 100.0 |
| 静岡 | 56 | 43.8 | 33 | 25.8 | 19 | 14.8 | 19 | 14.8 | (1-3) | | 128 | 100.0 |
| 愛知 | 53 | 37.1 | 29 | 20.3 | 20 | 14.0 | 39 | 27.3 | (1-3) | | 143 | 100.0 |
| 三重 | | | | | | | | | | | | |
| 滋賀 | 11 | 47.8 | (4-6) | | (1-3) | | (4-6) | | 0 | 0.0 | 23 | 100.0 |
| 京都 | 34 | 49.3 | 18 | 26.1 | (4-6) | | (7-9) | | (4-6) | | 69 | 100.0 |
| 大阪 | 84 | 41.6 | 52 | 25.7 | 27 | 13.4 | 38 | 18.8 | (1-3) | | 202 | 100.0 |
| 兵庫 | 73 | 48.0 | 23 | 15.1 | 27 | 17.8 | 29 | 19.1 | 0 | 0.0 | 152 | 100.0 |
| 奈良 | 40 | 54.1 | (7-9) | | 12 | 16.2 | (7-9) | | (4-6) | | 74 | 100.0 |
| 和歌山 | 11 | 29.7 | 14 | 37.8 | (4-6) | | (4-6) | | (1-3) | | 37 | 100.0 |
| 鳥取 | 11 | 45.8 | (1-3) | | (4-6) | | (7-9) | | 0 | 0.0 | 24 | 100.0 |
| 島根 | 19 | 40.4 | 13 | 27.7 | (4-6) | | (7-9) | | 0 | 0.0 | 47 | 100.0 |
| 岡山 | 28 | 38.4 | 21 | 28.8 | (7-9) | | 17 | 23.3 | 0 | 0.0 | 73 | 100.0 |
| 広島 | 32 | 55.2 | 13 | 22.4 | (7-9) | | (4-6) | | 0 | 0.0 | 58 | 100.0 |
| 山口 | 11 | 35.5 | (7-9) | | (4-6) | | (7-9) | | 0 | 0.0 | 31 | 100.0 |
| 徳島 | | | | | | | | | | | | |
| 香川 | 15 | 32.6 | 12 | 26.1 | 10 | 21.7 | (7-9) | | 0 | 0.0 | 46 | 100.0 |
| 愛媛 | 27 | 54.0 | (4-6) | | (7-9) | | 10 | 20.0 | 0 | 0.0 | 50 | 100.0 |
| 高知 | 12 | 48.0 | (4-6) | | (4-6) | | (4-6) | | 0 | 0.0 | 25 | 100.0 |
| 福岡 | 66 | 35.5 | 43 | 23.1 | 31 | 16.7 | 43 | 23.1 | (1-3) | | 186 | 100.0 |
| 佐賀 | (4-6) | | (1-3) | | (1-3) | | 0 | 0.0 | (1-3) | | (7-9) | 100.0 |
| 長崎 | 25 | 39.7 | 19 | 30.2 | 10 | 15.9 | (7-9) | | 0 | 0.0 | 63 | 100.0 |
| 熊本 | 12 | 30.0 | 14 | 35.0 | (4-6) | | (7-9) | | (1-3) | | 40 | 100.0 |
| 大分 | 12 | 33.3 | 10 | 27.8 | (4-6) | | 10 | 27.8 | 0 | 0.0 | 36 | 100.0 |
| 宮崎 | 17 | 56.7 | (4-6) | | (1-3) | | (4-6) | | 0 | 0.0 | 30 | 100.0 |
| 鹿児島 | 27 | 46.6 | 12 | 20.7 | (4-6) | | 13 | 22.4 | 0 | 0.0 | 58 | 100.0 |
| 沖縄 | (7-9) | | (7-9) | | (7-9) | | (7-9) | | 0 | 0.0 | 32 | 100.0 |

| | 無 (%) | | 有 (%) | | 原発巣・治癒の別 | | | | | | 全体 (%) | |
|-----|-------|------|-------|------|------------------|-------------------|--------------------------------|-----|-------|------|--------|-------|
| | | | | | 原発巣・ 治癒切除 (%) | 原発巣・ 非治癒切除 (%) | 原発巣・ 治癒/非 治癒の別 不詳 (%) | | | | | |
| 全体 | 2,399 | 70.6 | 997 | 29.4 | 821 | 24.2 | 79 | 2.3 | 97 | 2.9 | 3,396 | 100.0 |
| 北海道 | 43 | 71.7 | 17 | 28.3 | 15 | 25.0 | (1-3) | | 0 | 0.0 | 60 | 100.0 |
| 青森 | 22 | 68.8 | 10 | 31.3 | (4-6) | | (4-6) | | 0 | 0.0 | 32 | 100.0 |
| 岩手 | 22 | 64.7 | 12 | 35.3 | 11 | 32.4 | 0 | 0.0 | (1-3) | | 34 | 100.0 |
| 宮城 | 50 | 69.4 | 22 | 30.6 | 20 | 27.8 | (1-3) | | (1-3) | | 72 | 100.0 |
| 秋田 | 24 | 60.0 | 16 | 40.0 | 14 | 35.0 | (1-3) | | 0 | 0.0 | 40 | 100.0 |
| 山形 | 27 | 65.9 | 14 | 34.1 | 11 | 26.8 | 0 | 0.0 | (1-3) | | 41 | 100.0 |
| 福島 | 35 | 79.5 | (7-9) | | (7-9) | | (1-3) | | 0 | 0.0 | 44 | 100.0 |
| 茨城 | 46 | 64.8 | 25 | 35.2 | 21 | 29.6 | (1-3) | | (1-3) | | 71 | 100.0 |
| 栃木 | 41 | 70.7 | 17 | 29.3 | (7-9) | | (4-6) | | (4-6) | | 58 | 100.0 |
| 群馬 | 43 | 64.2 | 24 | 35.8 | 23 | 34.3 | (1-3) | | 0 | 0.0 | 67 | 100.0 |
| 埼玉 | 84 | 60.0 | 56 | 40.0 | 39 | 27.9 | (1-3) | | 16 | 11.4 | 140 | 100.0 |
| 千葉 | 138 | 77.5 | 40 | 22.5 | 35 | 19.7 | (1-3) | | (1-3) | | 178 | 100.0 |
| 東京 | 262 | 73.2 | 96 | 26.8 | 80 | 22.3 | (7-9) | | (7-9) | | 358 | 100.0 |
| 神奈川 | 129 | 68.3 | 60 | 31.7 | 54 | 28.6 | (1-3) | | (4-6) | | 189 | 100.0 |
| 新潟 | 78 | 80.4 | 19 | 19.6 | 13 | 13.4 | (4-6) | | (1-3) | | 97 | 100.0 |
| 富山 | 27 | 84.4 | (4-6) | | (1-3) | | 0 | 0.0 | (1-3) | | 32 | 100.0 |
| 石川 | 30 | 63.8 | 17 | 36.2 | 12 | 25.5 | (4-6) | | 0 | 0.0 | 47 | 100.0 |
| 福井 | 12 | 66.7 | (4-6) | | (4-6) | | 0 | 0.0 | (1-3) | | 18 | 100.0 |
| 山梨 | 17 | 70.8 | (7-9) | | (7-9) | | 0 | 0.0 | 0 | 0.0 | 24 | 100.0 |
| 長野 | 45 | 68.2 | 21 | 31.8 | 13 | 19.7 | (4-6) | | (4-6) | | 66 | 100.0 |
| 岐阜 | 43 | 84.3 | (7-9) | | (7-9) | | 0 | 0.0 | 0 | 0.0 | 51 | 100.0 |
| 静岡 | 102 | 79.7 | 26 | 20.3 | 26 | 20.3 | 0 | 0.0 | 0 | 0.0 | 128 | 100.0 |
| 愛知 | 117 | 81.8 | 26 | 18.2 | 20 | 14.0 | (1-3) | | (4-6) | | 143 | 100.0 |
| 三重 | | | | | | | | | | | | |
| 滋賀 | 13 | 56.5 | 10 | 43.5 | (7-9) | | 0 | 0.0 | (1-3) | | 23 | 100.0 |
| 京都 | 42 | 60.9 | 27 | 39.1 | 20 | 29.0 | (4-6) | | (1-3) | | 69 | 100.0 |
| 大阪 | 142 | 70.3 | 60 | 29.7 | 48 | 23.8 | (1-3) | | 11 | 5.4 | 202 | 100.0 |
| 兵庫 | 95 | 62.5 | 57 | 37.5 | 48 | 31.6 | (4-6) | | (4-6) | | 152 | 100.0 |
| 奈良 | 52 | 70.3 | 22 | 29.7 | 17 | 23.0 | 0 | 0.0 | (4-6) | | 74 | 100.0 |
| 和歌山 | 25 | 67.6 | 12 | 32.4 | 11 | 29.7 | 0 | 0.0 | (1-3) | | 37 | 100.0 |
| 鳥取 | (4-6) | | 18 | 75.0 | 18 | 75.0 | 0 | 0.0 | 0 | 0.0 | 24 | 100.0 |
| 島根 | 37 | 78.7 | 10 | 21.3 | (7-9) | | (1-3) | | 0 | 0.0 | 47 | 100.0 |
| 岡山 | 55 | 75.3 | 18 | 24.7 | 18 | 24.7 | 0 | 0.0 | 0 | 0.0 | 73 | 100.0 |
| 広島 | 48 | 82.8 | 10 | 17.2 | (7-9) | | (1-3) | | (1-3) | | 58 | 100.0 |
| 山口 | 18 | 58.1 | 13 | 41.9 | 12 | 38.7 | 0 | 0.0 | (1-3) | | 31 | 100.0 |
| 徳島 | | | | | | | | | | | | |
| 香川 | 34 | 73.9 | 12 | 26.1 | (7-9) | | (1-3) | | (1-3) | | 46 | 100.0 |
| 愛媛 | 31 | 62.0 | 19 | 38.0 | 18 | 36.0 | 0 | 0.0 | (1-3) | | 50 | 100.0 |
| 高知 | 16 | 64.0 | (7-9) | | (7-9) | | 0 | 0.0 | 0 | 0.0 | 25 | 100.0 |
| 福岡 | 128 | 68.8 | 58 | 31.2 | 41 | 22.0 | 14 | 7.5 | (1-3) | | 186 | 100.0 |
| 佐賀 | (7-9) | | (1-3) | | (1-3) | | 0 | 0.0 | 0 | 0.0 | (7-9) | 100.0 |
| 長崎 | 46 | 73.0 | 17 | 27.0 | 11 | 17.5 | (1-3) | | (4-6) | | 63 | 100.0 |
| 熊本 | 23 | 57.5 | 17 | 42.5 | 16 | 40.0 | 0 | 0.0 | (1-3) | | 40 | 100.0 |
| 大分 | 27 | 75.0 | (7-9) | | (7-9) | | 0 | 0.0 | 0 | 0.0 | 36 | 100.0 |
| 宮崎 | 24 | 80.0 | (4-6) | | (4-6) | | 0 | 0.0 | 0 | 0.0 | 30 | 100.0 |
| 鹿児島 | 40 | 69.0 | 18 | 31.0 | 13 | 22.4 | (1-3) | | (1-3) | | 58 | 100.0 |
| 沖縄 | 20 | 62.5 | 12 | 37.5 | 11 | 34.4 | (1-3) | | 0 | 0.0 | 32 | 100.0 |

| | がん検診 | (%) | 健康診断・ 人間ドック | (%) | 他疾患経過 観察中 | (%) | その他 | (%) | 全体 | (%) |
|-----|-------|-----|----------------|-----|--------------|------|-------|------|-------|-------|
| 全体 | 20 | 0.6 | 28 | 0.8 | 485 | 14.3 | 2,863 | 84.3 | 3,396 | 100.0 |
| 北海道 | 0 | 0.0 | 0 | 0.0 | (4-6) | | 55 | 91.7 | 60 | 100.0 |
| 青森 | 0 | 0.0 | 0 | 0.0 | (1-3) | | 29 | 90.6 | 32 | 100.0 |
| 岩手 | (1-3) | | 0 | 0.0 | (7-9) | | 24 | 70.6 | 34 | 100.0 |
| 宮城 | (1-3) | | (1-3) | | 14 | 19.4 | 56 | 77.8 | 72 | 100.0 |
| 秋田 | 0 | 0.0 | 0 | 0.0 | (7-9) | | 33 | 82.5 | 40 | 100.0 |
| 山形 | 0 | 0.0 | 0 | 0.0 | (7-9) | | 34 | 82.9 | 41 | 100.0 |
| 福島 | 0 | 0.0 | 0 | 0.0 | (1-3) | | 41 | 93.2 | 44 | 100.0 |
| 茨城 | (1-3) | | (1-3) | | (4-6) | | 62 | 87.3 | 71 | 100.0 |
| 栃木 | 0 | 0.0 | (1-3) | | (4-6) | | 53 | 91.4 | 58 | 100.0 |
| 群馬 | (1-3) | | (1-3) | | (4-6) | | 60 | 89.6 | 67 | 100.0 |
| 埼玉 | 0 | 0.0 | 0 | 0.0 | 14 | 10.0 | 126 | 90.0 | 140 | 100.0 |
| 千葉 | 0 | 0.0 | (1-3) | | 33 | 18.5 | 144 | 80.9 | 178 | 100.0 |
| 東京 | (1-3) | | (1-3) | | 70 | 19.6 | 284 | 79.3 | 358 | 100.0 |
| 神奈川 | 0 | 0.0 | (1-3) | | 20 | 10.6 | 168 | 88.9 | 189 | 100.0 |
| 新潟 | 0 | 0.0 | 0 | 0.0 | 15 | 15.5 | 82 | 84.5 | 97 | 100.0 |
| 富山 | 0 | 0.0 | 0 | 0.0 | (7-9) | | 23 | 71.9 | 32 | 100.0 |
| 石川 | 0 | 0.0 | 0 | 0.0 | 10 | 21.3 | 37 | 78.7 | 47 | 100.0 |
| 福井 | 0 | 0.0 | 0 | 0.0 | (4-6) | | 14 | 77.8 | 18 | 100.0 |
| 山梨 | 0 | 0.0 | 0 | 0.0 | (1-3) | | 21 | 87.5 | 24 | 100.0 |
| 長野 | 0 | 0.0 | (1-3) | | 11 | 16.7 | 54 | 81.8 | 66 | 100.0 |
| 岐阜 | 0 | 0.0 | 0 | 0.0 | (4-6) | | 46 | 90.2 | 51 | 100.0 |
| 静岡 | (1-3) | | (1-3) | | 14 | 10.9 | 112 | 87.5 | 128 | 100.0 |
| 愛知 | 0 | 0.0 | (1-3) | | 14 | 9.8 | 128 | 89.5 | 143 | 100.0 |
| 三重 | | | | | | | | | | |
| 滋賀 | 0 | 0.0 | 0 | 0.0 | (4-6) | | 19 | 82.6 | 23 | 100.0 |
| 京都 | 0 | 0.0 | (1-3) | | 10 | 14.5 | 58 | 84.1 | 69 | 100.0 |
| 大阪 | (7-9) | | (4-6) | | 32 | 15.8 | 157 | 77.7 | 202 | 100.0 |
| 兵庫 | 0 | 0.0 | 0 | 0.0 | 28 | 18.4 | 124 | 81.6 | 152 | 100.0 |
| 奈良 | 0 | 0.0 | (1-3) | | 17 | 23.0 | 56 | 75.7 | 74 | 100.0 |
| 和歌山 | 0 | 0.0 | 0 | 0.0 | (4-6) | | 33 | 89.2 | 37 | 100.0 |
| 鳥取 | 0 | 0.0 | 0 | 0.0 | (4-6) | | 20 | 83.3 | 24 | 100.0 |
| 島根 | 0 | 0.0 | 0 | 0.0 | (4-6) | | 43 | 91.5 | 47 | 100.0 |
| 岡山 | 0 | 0.0 | (1-3) | | (7-9) | | 63 | 86.3 | 73 | 100.0 |
| 広島 | 0 | 0.0 | (1-3) | | (7-9) | | 47 | 81.0 | 58 | 100.0 |
| 山口 | 0 | 0.0 | 0 | 0.0 | (1-3) | | 29 | 93.5 | 31 | 100.0 |
| 徳島 | | | | | | | | | | |
| 香川 | (1-3) | | (1-3) | | (4-6) | | 40 | 87.0 | 46 | 100.0 |
| 愛媛 | 0 | 0.0 | 0 | 0.0 | (4-6) | | 46 | 92.0 | 50 | 100.0 |
| 高知 | 0 | 0.0 | 0 | 0.0 | (1-3) | | 22 | 88.0 | 25 | 100.0 |
| 福岡 | 0 | 0.0 | 0 | 0.0 | 36 | 19.4 | 150 | 80.6 | 186 | 100.0 |
| 佐賀 | (1-3) | | (1-3) | | (1-3) | | (4-6) | | (7-9) | 100.0 |
| 長崎 | 0 | 0.0 | 0 | 0.0 | (4-6) | | 58 | 92.1 | 63 | 100.0 |
| 熊本 | (1-3) | | 0 | 0.0 | (4-6) | | 32 | 80.0 | 40 | 100.0 |
| 大分 | 0 | 0.0 | 0 | 0.0 | (7-9) | | 27 | 75.0 | 36 | 100.0 |
| 宮崎 | 0 | 0.0 | 0 | 0.0 | (1-3) | | 28 | 93.3 | 30 | 100.0 |
| 鹿児島 | 0 | 0.0 | (1-3) | | (1-3) | | 53 | 91.4 | 58 | 100.0 |
| 沖縄 | 0 | 0.0 | (1-3) | | (4-6) | | 26 | 81.3 | 32 | 100.0 |

| | 集計対象 施設数 | 集計対象 者数 | 死亡者数 | 打ち切り 者数 | 把握割合 (%) | 実測生存 率(%) | 相対生存 率(%) | 95%CI low | 95%CI high |
|-----|-------------|------------|-------|------------|-------------|--------------|--------------|--------------|---------------|
| 全体 | 365 | 3,061 | 2,249 | 63 | 97.9 | 25.9 | 30.7 | 28.9 | 32.6 |
| 北海道 | 9 | 53 | 46 | 0 | 100.0 | 13.2 | 15.3 | 6.7 | 27.4 |
| 青森 | 3 | 20 | 15 | (1-3) | | | | | |
| 岩手 | 8 | 68 | 57 | 0 | 100.0 | 16.2 | 18.5 | 9.8 | 29.5 |
| 宮城 | 6 | 47 | 38 | (1-3) | 97.9 | 17.7 | 21.3 | 10.0 | 35.9 |
| 秋田 | 9 | 64 | 43 | (1-3) | 98.4 | 32.7 | 40.8 | 27.0 | 55.2 |
| 山形 | 5 | 42 | 31 | 0 | 100.0 | 26.2 | 34.0 | 18.3 | 51.9 |
| 福島 | 6 | 52 | 44 | 0 | 100.0 | 15.4 | 18.9 | 8.8 | 32.4 |
| 茨城 | 7 | 63 | 47 | 0 | 100.0 | 25.4 | 30.5 | 18.6 | 43.9 |
| 栃木 | 5 | 58 | 42 | (1-3) | 98.3 | 27.4 | 31.5 | 19.2 | 45.1 |
| 群馬 | 9 | 71 | 47 | (1-3) | 97.2 | 32.9 | 39.3 | 26.6 | 52.5 |
| 埼玉 | 12 | 110 | 83 | (1-3) | 97.3 | 23.9 | 27.1 | 18.5 | 36.5 |
| 千葉 | 14 | 168 | 128 | 0 | 100.0 | 23.8 | 27.0 | 20.0 | 34.5 |
| 東京 | 26 | 258 | 186 | (7-9) | 97.3 | 27.0 | 31.5 | 25.3 | 38.0 |
| 神奈川 | 15 | 150 | 112 | (1-3) | 98.0 | 24.5 | 28.4 | 20.7 | 36.7 |
| 新潟 | 8 | 89 | 65 | (1-3) | 96.6 | 26.2 | 31.4 | 21.0 | 42.7 |
| 富山 | 6 | 46 | 30 | (1-3) | 95.7 | 33.6 | 40.2 | 24.4 | 56.6 |
| 石川 | 5 | 40 | 29 | 0 | 100.0 | 27.5 | 32.3 | 17.5 | 49.0 |
| 福井 | 4 | 38 | 24 | 0 | 100.0 | 36.8 | 41.9 | 25.0 | 58.8 |
| 山梨 | 3 | 32 | 26 | (1-3) | 96.9 | 16.2 | 20.4 | 7.4 | 38.9 |
| 長野 | 10 | 88 | 63 | (1-3) | 97.7 | 27.1 | 35.4 | 23.8 | 48.1 |
| 岐阜 | 7 | 52 | 32 | (1-3) | 98.1 | 37.5 | 42.6 | 27.8 | 57.3 |
| 静岡 | 12 | 124 | 97 | (1-3) | 99.2 | 21.8 | 27.1 | 18.7 | 36.6 |
| 愛知 | 12 | 121 | 94 | (4-6) | 96.7 | 20.4 | 23.3 | 15.6 | 32.1 |
| 三重 | 1 | | | | | | | | |
| 滋賀 | 6 | 48 | 38 | (1-3) | 95.8 | 20.6 | 24.5 | 12.5 | 39.2 |
| 京都 | 7 | 52 | 30 | 0 | 100.0 | 42.3 | 48.9 | 33.3 | 63.8 |
| 大阪 | 21 | 150 | 115 | (1-3) | 98.0 | 22.7 | 26.0 | 18.7 | 34.1 |
| 兵庫 | 12 | 113 | 82 | (1-3) | 97.3 | 26.0 | 30.4 | 21.3 | 40.3 |
| 奈良 | 6 | 47 | 39 | (1-3) | 93.6 | 13.3 | 16.2 | 6.4 | 30.6 |
| 和歌山 | 3 | 28 | 21 | (1-3) | | | | | |
| 鳥取 | 5 | 21 | 16 | 0 | | | | | |
| 島根 | 5 | 39 | 32 | 0 | 100.0 | 18.0 | 22.3 | 9.8 | 38.9 |
| 岡山 | 9 | 85 | 63 | (1-3) | 98.8 | 25.9 | 31.3 | 20.7 | 42.9 |
| 広島 | 8 | 62 | 46 | 0 | 100.0 | 25.8 | 31.5 | 19.2 | 45.2 |
| 山口 | 4 | 21 | 14 | 0 | | | | | |
| 徳島 | 1 | | | | | | | | |
| 香川 | 5 | 38 | 24 | (1-3) | 97.4 | 35.5 | 45.0 | 26.2 | 64.2 |
| 愛媛 | 7 | 61 | 44 | (1-3) | 98.4 | 27.9 | 35.7 | 22.2 | 50.5 |
| 高知 | 3 | 18 | 12 | 0 | | | | | |
| 福岡 | 15 | 124 | 87 | (4-6) | 96.8 | 29.3 | 34.4 | 25.2 | 44.0 |
| 佐賀 | 3 | 13 | (7-9) | 0 | | | | | |
| 長崎 | 7 | 54 | 37 | (1-3) | 96.3 | 29.3 | 33.5 | 20.2 | 47.9 |
| 熊本 | 11 | 83 | 58 | (1-3) | 98.8 | 30.1 | 36.9 | 25.3 | 49.2 |
| 大分 | 6 | 46 | 29 | (1-3) | 95.7 | 36.3 | 42.2 | 26.3 | 58.2 |
| 宮崎 | 3 | 18 | 14 | 0 | | | | | |
| 鹿児島 | 11 | 50 | 29 | (1-3) | 96.0 | 40.9 | 48.9 | 32.5 | 64.8 |
| 沖縄 | 5 | 19 | 17 | (1-3) | | | | | |

| | 集計対象者数 | 死亡者数 | 打ち切り者数 | 把握割合 (%) | 実測生存率 (%) | 相対生存率 (%) | 95%CI low | 95%CI high |
|-----|--------|-------|--------|----------|-----------|-----------|-----------|------------|
| 全体 | 454 | 102 | 21 | 95.4 | 77.2 | 90.5 | 85.6 | 94.7 |
| 北海道 | (7-9) | (1-3) | 0 | | | | | |
| 青森 | (4-6) | (1-3) | (1-3) | | | | | |
| 岩手 | (4-6) | (1-3) | 0 | | | | | |
| 宮城 | (4-6) | (1-3) | 0 | | | | | |
| 秋田 | 15 | (1-3) | (1-3) | | | | | |
| 山形 | (7-9) | (1-3) | 0 | | | | | |
| 福島 | 11 | (7-9) | 0 | | | | | |
| 茨城 | 12 | (4-6) | 0 | | | | | |
| 栃木 | (7-9) | (1-3) | (1-3) | | | | | |
| 群馬 | 11 | (1-3) | (1-3) | | | | | |
| 埼玉 | 16 | (4-6) | (1-3) | | | | | |
| 千葉 | 18 | (1-3) | 0 | | | | | |
| 東京 | 28 | (7-9) | (1-3) | | | | | |
| 神奈川 | 16 | (1-3) | (1-3) | | | | | |
| 新潟 | 19 | (4-6) | (1-3) | | | | | |
| 富山 | 10 | (1-3) | 0 | | | | | |
| 石川 | (7-9) | (1-3) | 0 | | | | | |
| 福井 | (7-9) | 0 | 0 | | | | | |
| 山梨 | (4-6) | (1-3) | 0 | | | | | |
| 長野 | 10 | (1-3) | 0 | | | | | |
| 岐阜 | 12 | (1-3) | 0 | | | | | |
| 静岡 | 18 | (1-3) | (1-3) | | | | | |
| 愛知 | 14 | (4-6) | 0 | | | | | |
| 三重 | | | | | | | | |
| 滋賀 | (4-6) | (1-3) | (1-3) | | | | | |
| 京都 | (7-9) | (1-3) | 0 | | | | | |
| 大阪 | 20 | (4-6) | 0 | | | | | |
| 兵庫 | 19 | (1-3) | (1-3) | | | | | |
| 奈良 | (4-6) | (1-3) | 0 | | | | | |
| 和歌山 | (1-3) | 0 | 0 | | | | | |
| 鳥取 | (4-6) | (1-3) | 0 | | | | | |
| 島根 | (4-6) | 0 | 0 | | | | | |
| 岡山 | 11 | (1-3) | 0 | | | | | |
| 広島 | (7-9) | (1-3) | 0 | | | | | |
| 山口 | (4-6) | 0 | 0 | | | | | |
| 徳島 | | | | | | | | |
| 香川 | (1-3) | 0 | 0 | | | | | |
| 愛媛 | 11 | (4-6) | (1-3) | | | | | |
| 高知 | (1-3) | 0 | 0 | | | | | |
| 福岡 | 20 | (4-6) | (1-3) | | | | | |
| 佐賀 | (1-3) | 0 | 0 | | | | | |
| 長崎 | 12 | (1-3) | 0 | | | | | |
| 熊本 | 16 | (4-6) | (1-3) | | | | | |
| 大分 | (7-9) | (1-3) | (1-3) | | | | | |
| 宮崎 | (1-3) | 0 | 0 | | | | | |
| 鹿児島 | 16 | (4-6) | (1-3) | | | | | |
| 沖縄 | (1-3) | (1-3) | (1-3) | | | | | |

| | 集計対象 者数 | 死亡者数 | 打ち切り者 数 | 把握割合 (%) | 実測生存 率(%) | 相対生存 率(%) | 95%CI low | 95%CI high |
|-----|------------|-------|------------|-------------|--------------|--------------|--------------|---------------|
| 全体 | 483 | 190 | 10 | 97.9 | 60.4 | 72.7 | 67.2 | 77.7 |
| 北海道 | (1-3) | (1-3) | 0 | | | | | |
| 青森 | 0 | 0 | 0 | | | | | |
| 岩手 | 12 | (4-6) | 0 | | | | | |
| 宮城 | (7-9) | (1-3) | 0 | | | | | |
| 秋田 | 10 | (4-6) | 0 | | | | | |
| 山形 | 10 | (4-6) | 0 | | | | | |
| 福島 | (7-9) | (4-6) | 0 | | | | | |
| 茨城 | (4-6) | (1-3) | 0 | | | | | |
| 栃木 | 15 | (4-6) | 0 | | | | | |
| 群馬 | 12 | (4-6) | 0 | | | | | |
| 埼玉 | 10 | (4-6) | 0 | | | | | |
| 千葉 | 19 | (4-6) | 0 | | | | | |
| 東京 | 48 | 14 | (1-3) | 95.8 | 70.4 | 83.6 | 65.5 | 96.6 |
| 神奈川 | 15 | (7-9) | 0 | | | | | |
| 新潟 | 12 | (4-6) | 0 | | | | | |
| 富山 | (7-9) | (1-3) | (1-3) | | | | | |
| 石川 | (7-9) | (4-6) | 0 | | | | | |
| 福井 | (7-9) | (4-6) | 0 | | | | | |
| 山梨 | (7-9) | (4-6) | 0 | | | | | |
| 長野 | 16 | (7-9) | 0 | | | | | |
| 岐阜 | (7-9) | (4-6) | 0 | | | | | |
| 静岡 | 18 | (7-9) | 0 | | | | | |
| 愛知 | 12 | (1-3) | 0 | | | | | |
| 三重 | | | | | | | | |
| 滋賀 | (4-6) | (1-3) | (1-3) | | | | | |
| 京都 | 13 | (1-3) | 0 | | | | | |
| 大阪 | 21 | (7-9) | (1-3) | | | | | |
| 兵庫 | 17 | 10 | 0 | | | | | |
| 奈良 | (7-9) | (4-6) | (1-3) | | | | | |
| 和歌山 | (4-6) | (1-3) | 0 | | | | | |
| 鳥取 | (1-3) | (1-3) | 0 | | | | | |
| 島根 | (4-6) | (1-3) | 0 | | | | | |
| 岡山 | 15 | (7-9) | (1-3) | | | | | |
| 広島 | 11 | (1-3) | 0 | | | | | |
| 山口 | (4-6) | (1-3) | 0 | | | | | |
| 徳島 | | | | | | | | |
| 香川 | 11 | (1-3) | 0 | | | | | |
| 愛媛 | 13 | (4-6) | 0 | | | | | |
| 高知 | (1-3) | 0 | 0 | | | | | |
| 福岡 | 19 | (4-6) | (1-3) | | | | | |
| 佐賀 | (1-3) | (1-3) | 0 | | | | | |
| 長崎 | 12 | (4-6) | (1-3) | | | | | |
| 熊本 | 15 | (4-6) | 0 | | | | | |
| 大分 | (7-9) | (4-6) | 0 | | | | | |
| 宮崎 | (1-3) | 0 | 0 | | | | | |
| 鹿児島 | 12 | (4-6) | (1-3) | | | | | |
| 沖縄 | (1-3) | (1-3) | 0 | | | | | |

| | 集計対象者数 | 死亡者数 | 打ち切り者数 | 把握割合(%) | 実測生存率(%) | 相対生存率(%) | 95%CI low | 95%CI high |
|-----|--------|-------|--------|---------|----------|----------|-----------|------------|
| 全体 | 572 | 471 | 10 | 98.3 | 16.6 | 19.8 | 16.2 | 23.6 |
| 北海道 | 10 | (7-9) | 0 | | | | | |
| 青森 | (7-9) | (4-6) | (1-3) | | | | | |
| 岩手 | 13 | 11 | 0 | | | | | |
| 宮城 | 12 | 12 | 0 | | | | | |
| 秋田 | (7-9) | (4-6) | 0 | | | | | |
| 山形 | (1-3) | (1-3) | 0 | | | | | |
| 福島 | 10 | 10 | 0 | | | | | |
| 茨城 | 17 | 13 | 0 | | | | | |
| 栃木 | (7-9) | (7-9) | 0 | | | | | |
| 群馬 | 15 | 10 | 0 | | | | | |
| 埼玉 | 25 | 16 | (1-3) | | | | | |
| 千葉 | 34 | 28 | 0 | 100.0 | 17.7 | 20.2 | 8.2 | 36.6 |
| 東京 | 51 | 41 | (1-3) | 96.1 | 17.5 | 20.6 | 9.9 | 34.5 |
| 神奈川 | 27 | 22 | 0 | | | | | |
| 新潟 | 18 | 17 | 0 | | | | | |
| 富山 | (7-9) | (7-9) | (1-3) | | | | | |
| 石川 | (7-9) | (7-9) | 0 | | | | | |
| 福井 | (4-6) | (4-6) | 0 | | | | | |
| 山梨 | (7-9) | (7-9) | 0 | | | | | |
| 長野 | 26 | 22 | 0 | | | | | |
| 岐阜 | (7-9) | (4-6) | 0 | | | | | |
| 静岡 | 16 | 14 | 0 | | | | | |
| 愛知 | 24 | 21 | (1-3) | | | | | |
| 三重 | | | | | | | | |
| 滋賀 | (4-6) | (4-6) | 0 | | | | | |
| 京都 | (4-6) | (1-3) | 0 | | | | | |
| 大阪 | 22 | 17 | (1-3) | | | | | |
| 兵庫 | 19 | 15 | (1-3) | | | | | |
| 奈良 | 10 | (7-9) | 0 | | | | | |
| 和歌山 | (4-6) | (4-6) | (1-3) | | | | | |
| 鳥取 | (1-3) | (1-3) | 0 | | | | | |
| 島根 | (7-9) | (7-9) | 0 | | | | | |
| 岡山 | 19 | 16 | 0 | | | | | |
| 広島 | 10 | 10 | 0 | | | | | |
| 山口 | (1-3) | (1-3) | 0 | | | | | |
| 徳島 | | | | | | | | |
| 香川 | (7-9) | (4-6) | 0 | | | | | |
| 愛媛 | (7-9) | (4-6) | 0 | | | | | |
| 高知 | (1-3) | (1-3) | 0 | | | | | |
| 福岡 | 22 | 17 | 0 | | | | | |
| 佐賀 | (4-6) | (4-6) | 0 | | | | | |
| 長崎 | (7-9) | (7-9) | 0 | | | | | |
| 熊本 | 19 | 16 | 0 | | | | | |
| 大分 | (4-6) | (4-6) | 0 | | | | | |
| 宮崎 | (1-3) | (1-3) | 0 | | | | | |
| 鹿児島 | 11 | (7-9) | 0 | | | | | |
| 沖縄 | (1-3) | (1-3) | 0 | | | | | |

| | 集計対象 者数 | 死亡者数 | 打ち切り者 数 | 把握割合 (%) | 実測生存 率(%) | 相対生存 率(%) | 95%CI low | 95%CI high |
|-----|------------|-------|------------|-------------|--------------|--------------|--------------|---------------|
| 全体 | 1,438 | 1,390 | 21 | 98.5 | 2.1 | 2.4 | 1.6 | 3.4 |
| 北海道 | 29 | 29 | 0 | | | | | |
| 青森 | (7-9) | (7-9) | 0 | | | | | |
| 岩手 | 36 | 36 | 0 | 100.0 | 0.0 | 0.0 | 0.0 | 0.0 |
| 宮城 | 21 | 20 | (1-3) | | | | | |
| 秋田 | 25 | 24 | 0 | | | | | |
| 山形 | 19 | 19 | 0 | | | | | |
| 福島 | 22 | 22 | 0 | | | | | |
| 茨城 | 26 | 26 | 0 | | | | | |
| 栃木 | 25 | 25 | 0 | | | | | |
| 群馬 | 28 | 27 | (1-3) | | | | | |
| 埼玉 | 56 | 56 | 0 | 100.0 | 0.0 | 0.0 | 0.0 | 0.0 |
| 千葉 | 88 | 86 | 0 | 100.0 | 2.3 | 2.5 | 0.5 | 7.8 |
| 東京 | 118 | 113 | (1-3) | 98.3 | 2.9 | 3.2 | 0.9 | 8.2 |
| 神奈川 | 71 | 66 | (1-3) | 98.6 | 6.0 | 6.6 | 2.2 | 14.6 |
| 新潟 | 40 | 38 | (1-3) | 97.5 | 2.7 | 3.3 | 0.3 | 14.5 |
| 富山 | 17 | 17 | 0 | | | | | |
| 石川 | 14 | 14 | 0 | | | | | |
| 福井 | 14 | 14 | 0 | | | | | |
| 山梨 | 11 | 10 | (1-3) | | | | | |
| 長野 | 32 | 27 | (1-3) | 93.8 | 11.1 | 13.4 | 3.5 | 30.8 |
| 岐阜 | 24 | 23 | (1-3) | | | | | |
| 静岡 | 66 | 66 | 0 | 100.0 | 0.0 | 0.0 | 0.0 | 0.0 |
| 愛知 | 65 | 61 | (1-3) | 95.4 | 2.3 | 2.7 | 0.3 | 11.3 |
| 三重 | | | | | | | | |
| 滋賀 | 30 | 30 | 0 | 100.0 | 0.0 | 0.0 | 0.0 | 0.0 |
| 京都 | 25 | 24 | 0 | | | | | |
| 大阪 | 83 | 80 | (1-3) | 98.8 | 2.7 | 2.9 | 0.6 | 8.8 |
| 兵庫 | 56 | 54 | (1-3) | 98.2 | 1.9 | 2.2 | 0.2 | 10.0 |
| 奈良 | 25 | 22 | (1-3) | | | | | |
| 和歌山 | 15 | 13 | (1-3) | | | | | |
| 鳥取 | 10 | 10 | 0 | | | | | |
| 島根 | 23 | 22 | 0 | | | | | |
| 岡山 | 36 | 36 | 0 | 100.0 | 0.0 | 0.0 | 0.0 | 0.0 |
| 広島 | 33 | 32 | 0 | 100.0 | 3.0 | 3.3 | 0.3 | 14.6 |
| 山口 | 10 | 10 | 0 | | | | | |
| 徳島 | | | | | | | | |
| 香川 | 16 | 15 | (1-3) | | | | | |
| 愛媛 | 29 | 29 | 0 | | | | | |
| 高知 | 10 | 10 | 0 | | | | | |
| 福岡 | 59 | 58 | 0 | 100.0 | 1.7 | 1.9 | 0.2 | 8.9 |
| 佐賀 | (4-6) | (4-6) | 0 | | | | | |
| 長崎 | 21 | 20 | (1-3) | | | | | |
| 熊本 | 33 | 33 | 0 | 100.0 | 0.0 | 0.0 | 0.0 | 0.0 |
| 大分 | 22 | 19 | 0 | | | | | |
| 宮崎 | 13 | 13 | 0 | | | | | |
| 鹿児島 | 10 | 10 | 0 | | | | | |
| 沖縄 | 11 | 11 | 0 | | | | | |

| | 男性 | (%) | 女性 | (%) | 全体 | (%) |
|-----|-------|------|-------|------|-------|-------|
| 全体 | 1,402 | 45.8 | 1,659 | 54.2 | 3,061 | 100.0 |
| 北海道 | 21 | 39.6 | 32 | 60.4 | 53 | 100.0 |
| 青森 | 10 | 50.0 | 10 | 50.0 | 20 | 100.0 |
| 岩手 | 27 | 39.7 | 41 | 60.3 | 68 | 100.0 |
| 宮城 | 24 | 51.1 | 23 | 48.9 | 47 | 100.0 |
| 秋田 | 36 | 56.3 | 28 | 43.8 | 64 | 100.0 |
| 山形 | 15 | 35.7 | 27 | 64.3 | 42 | 100.0 |
| 福島 | 23 | 44.2 | 29 | 55.8 | 52 | 100.0 |
| 茨城 | 23 | 36.5 | 40 | 63.5 | 63 | 100.0 |
| 栃木 | 27 | 46.6 | 31 | 53.4 | 58 | 100.0 |
| 群馬 | 34 | 47.9 | 37 | 52.1 | 71 | 100.0 |
| 埼玉 | 48 | 43.6 | 62 | 56.4 | 110 | 100.0 |
| 千葉 | 78 | 46.4 | 90 | 53.6 | 168 | 100.0 |
| 東京 | 129 | 50.0 | 129 | 50.0 | 258 | 100.0 |
| 神奈川 | 69 | 46.0 | 81 | 54.0 | 150 | 100.0 |
| 新潟 | 42 | 47.2 | 47 | 52.8 | 89 | 100.0 |
| 富山 | 17 | 37.0 | 29 | 63.0 | 46 | 100.0 |
| 石川 | 24 | 60.0 | 16 | 40.0 | 40 | 100.0 |
| 福井 | 15 | 39.5 | 23 | 60.5 | 38 | 100.0 |
| 山梨 | 19 | 59.4 | 13 | 40.6 | 32 | 100.0 |
| 長野 | 38 | 43.2 | 50 | 56.8 | 88 | 100.0 |
| 岐阜 | 29 | 55.8 | 23 | 44.2 | 52 | 100.0 |
| 静岡 | 56 | 45.2 | 68 | 54.8 | 124 | 100.0 |
| 愛知 | 51 | 42.1 | 70 | 57.9 | 121 | 100.0 |
| 三重 | | | | | | |
| 滋賀 | 25 | 52.1 | 23 | 47.9 | 48 | 100.0 |
| 京都 | 19 | 36.5 | 33 | 63.5 | 52 | 100.0 |
| 大阪 | 66 | 44.0 | 84 | 56.0 | 150 | 100.0 |
| 兵庫 | 54 | 47.8 | 59 | 52.2 | 113 | 100.0 |
| 奈良 | 23 | 48.9 | 24 | 51.1 | 47 | 100.0 |
| 和歌山 | 15 | 53.6 | 13 | 46.4 | 28 | 100.0 |
| 鳥取 | (7-9) | | 14 | 66.7 | 21 | 100.0 |
| 島根 | 22 | 56.4 | 17 | 43.6 | 39 | 100.0 |
| 岡山 | 37 | 43.5 | 48 | 56.5 | 85 | 100.0 |
| 広島 | 27 | 43.5 | 35 | 56.5 | 62 | 100.0 |
| 山口 | (7-9) | | 13 | 61.9 | 21 | 100.0 |
| 徳島 | | | | | | |
| 香川 | 14 | 36.8 | 24 | 63.2 | 38 | 100.0 |
| 愛媛 | 30 | 49.2 | 31 | 50.8 | 61 | 100.0 |
| 高知 | 11 | 61.1 | (7-9) | | 18 | 100.0 |
| 福岡 | 57 | 46.0 | 67 | 54.0 | 124 | 100.0 |
| 佐賀 | (1-3) | | 11 | 84.6 | 13 | 100.0 |
| 長崎 | 26 | 48.1 | 28 | 51.9 | 54 | 100.0 |
| 熊本 | 37 | 44.6 | 46 | 55.4 | 83 | 100.0 |
| 大分 | 24 | 52.2 | 22 | 47.8 | 46 | 100.0 |
| 宮崎 | (4-6) | | 12 | 66.7 | 18 | 100.0 |
| 鹿児島 | 21 | 42.0 | 29 | 58.0 | 50 | 100.0 |
| 沖縄 | 10 | 52.6 | (7-9) | | 19 | 100.0 |

| | 50歳未満 | (%) | 50歳代 | (%) | 60歳代 | (%) | 70歳代 | (%) | 80歳以上 | (%) | 全体 | (%) |
|-----|-------|-----|-------|------|-------|------|-------|------|-------|------|-------|-------|
| 全体 | 68 | 2.2 | 221 | 7.2 | 701 | 22.9 | 1,110 | 36.3 | 961 | 31.4 | 3,061 | 100.0 |
| 北海道 | 0 | 0.0 | (4-6) | | 20 | 37.7 | 13 | 24.5 | 15 | 28.3 | 53 | 100.0 |
| 青森 | 0 | 0.0 | (1-3) | | (4-6) | | (7-9) | | (7-9) | | 20 | 100.0 |
| 岩手 | 0 | 0.0 | (4-6) | | 11 | 16.2 | 33 | 48.5 | 20 | 29.4 | 68 | 100.0 |
| 宮城 | 0 | 0.0 | (4-6) | | (7-9) | | 16 | 34.0 | 20 | 42.6 | 47 | 100.0 |
| 秋田 | (1-3) | | (1-3) | | 14 | 21.9 | 24 | 37.5 | 22 | 34.4 | 64 | 100.0 |
| 山形 | 0 | 0.0 | (1-3) | | 10 | 23.8 | 13 | 31.0 | 18 | 42.9 | 42 | 100.0 |
| 福島 | 0 | 0.0 | (1-3) | | 13 | 25.0 | 13 | 25.0 | 23 | 44.2 | 52 | 100.0 |
| 茨城 | (1-3) | | (7-9) | | 14 | 22.2 | 20 | 31.7 | 21 | 33.3 | 63 | 100.0 |
| 栃木 | (1-3) | | (4-6) | | 14 | 24.1 | 20 | 34.5 | 15 | 25.9 | 58 | 100.0 |
| 群馬 | (1-3) | | (4-6) | | 14 | 19.7 | 27 | 38.0 | 23 | 32.4 | 71 | 100.0 |
| 埼玉 | 0 | 0.0 | 12 | 10.9 | 37 | 33.6 | 35 | 31.8 | 26 | 23.6 | 110 | 100.0 |
| 千葉 | 10 | 6.0 | 11 | 6.5 | 53 | 31.5 | 54 | 32.1 | 40 | 23.8 | 168 | 100.0 |
| 東京 | (7-9) | | 23 | 8.9 | 63 | 24.4 | 106 | 41.1 | 57 | 22.1 | 258 | 100.0 |
| 神奈川 | (4-6) | | 10 | 6.7 | 37 | 24.7 | 60 | 40.0 | 37 | 24.7 | 150 | 100.0 |
| 新潟 | (1-3) | | (4-6) | | 17 | 19.1 | 34 | 38.2 | 31 | 34.8 | 89 | 100.0 |
| 富山 | (1-3) | | (1-3) | | (7-9) | | 20 | 43.5 | 15 | 32.6 | 46 | 100.0 |
| 石川 | (1-3) | | (1-3) | | (4-6) | | 17 | 42.5 | 14 | 35.0 | 40 | 100.0 |
| 福井 | (1-3) | | (1-3) | | 10 | 26.3 | 14 | 36.8 | 12 | 31.6 | 38 | 100.0 |
| 山梨 | 0 | 0.0 | (1-3) | | (7-9) | | 12 | 37.5 | 12 | 37.5 | 32 | 100.0 |
| 長野 | (1-3) | | (4-6) | | (7-9) | | 30 | 34.1 | 45 | 51.1 | 88 | 100.0 |
| 岐阜 | (1-3) | | (4-6) | | 10 | 19.2 | 29 | 55.8 | (7-9) | | 52 | 100.0 |
| 静岡 | (1-3) | | 15 | 12.1 | 31 | 25.0 | 32 | 25.8 | 43 | 34.7 | 124 | 100.0 |
| 愛知 | (4-6) | | 10 | 8.3 | 28 | 23.1 | 44 | 36.4 | 35 | 28.9 | 121 | 100.0 |
| 三重 | | | | | | | | | | | | |
| 滋賀 | (1-3) | | (1-3) | | 16 | 33.3 | 15 | 31.3 | 13 | 27.1 | 48 | 100.0 |
| 京都 | 0 | 0.0 | (1-3) | | 15 | 28.8 | 17 | 32.7 | 17 | 32.7 | 52 | 100.0 |
| 大阪 | (1-3) | | 15 | 10.0 | 40 | 26.7 | 55 | 36.7 | 38 | 25.3 | 150 | 100.0 |
| 兵庫 | (1-3) | | (7-9) | | 27 | 23.9 | 44 | 38.9 | 32 | 28.3 | 113 | 100.0 |
| 奈良 | (1-3) | | (4-6) | | (7-9) | | 17 | 36.2 | 18 | 38.3 | 47 | 100.0 |
| 和歌山 | 0 | 0.0 | (1-3) | | (7-9) | | 10 | 35.7 | (7-9) | | 28 | 100.0 |
| 鳥取 | 0 | 0.0 | 0 | 0.0 | (1-3) | | (1-3) | | 15 | 71.4 | 21 | 100.0 |
| 島根 | (1-3) | | (1-3) | | (7-9) | | 16 | 41.0 | 13 | 33.3 | 39 | 100.0 |
| 岡山 | (1-3) | | (1-3) | | 16 | 18.8 | 31 | 36.5 | 33 | 38.8 | 85 | 100.0 |
| 広島 | (4-6) | | (1-3) | | 10 | 16.1 | 24 | 38.7 | 22 | 35.5 | 62 | 100.0 |
| 山口 | 0 | 0.0 | (1-3) | | (4-6) | | (7-9) | | (4-6) | | 21 | 100.0 |
| 徳島 | | | | | | | | | | | | |
| 香川 | 0 | 0.0 | (1-3) | | (7-9) | | 12 | 31.6 | 16 | 42.1 | 38 | 100.0 |
| 愛媛 | (1-3) | | (1-3) | | 11 | 18.0 | 26 | 42.6 | 21 | 34.4 | 61 | 100.0 |
| 高知 | 0 | 0.0 | 0 | 0.0 | (7-9) | | (7-9) | | (4-6) | | 18 | 100.0 |
| 福岡 | (1-3) | | 11 | 8.9 | 21 | 16.9 | 53 | 42.7 | 38 | 30.6 | 124 | 100.0 |
| 佐賀 | 0 | 0.0 | (1-3) | | (1-3) | | (4-6) | | (7-9) | | 13 | 100.0 |
| 長崎 | (1-3) | | (4-6) | | 10 | 18.5 | 19 | 35.2 | 18 | 33.3 | 54 | 100.0 |
| 熊本 | 0 | 0.0 | (1-3) | | 21 | 25.3 | 23 | 27.7 | 36 | 43.4 | 83 | 100.0 |
| 大分 | 0 | 0.0 | (4-6) | | 10 | 21.7 | 18 | 39.1 | 12 | 26.1 | 46 | 100.0 |
| 宮崎 | 0 | 0.0 | (1-3) | | (1-3) | | (7-9) | | (4-6) | | 18 | 100.0 |
| 鹿児島 | (1-3) | | (4-6) | | 12 | 24.0 | 12 | 24.0 | 21 | 42.0 | 50 | 100.0 |
| 沖縄 | 0 | 0.0 | (1-3) | | (4-6) | | (7-9) | | (4-6) | | 19 | 100.0 |

| | I 期 | (%) | II 期 | (%) | III 期 | (%) | IV 期 | (%) | 不詳 | (%) | 全体 | (%) |
|-----|-------|------|-------|------|-------|------|-------|------|-------|------|-------|-------|
| 全体 | 454 | 14.8 | 483 | 15.8 | 572 | 18.7 | 1,438 | 47.0 | 114 | 3.7 | 3,061 | 100.0 |
| 北海道 | (7-9) | | (1-3) | | 10 | 18.9 | 29 | 54.7 | (1-3) | | 53 | 100.0 |
| 青森 | (4-6) | | 0 | 0.0 | (7-9) | | (7-9) | | 0 | 0.0 | 20 | 100.0 |
| 岩手 | (4-6) | | 12 | 17.6 | 13 | 19.1 | 36 | 52.9 | (1-3) | | 68 | 100.0 |
| 宮城 | (4-6) | | (7-9) | | 12 | 25.5 | 21 | 44.7 | (1-3) | | 47 | 100.0 |
| 秋田 | 15 | 23.4 | 10 | 15.6 | (7-9) | | 25 | 39.1 | (7-9) | | 64 | 100.0 |
| 山形 | (7-9) | | 10 | 23.8 | (1-3) | | 19 | 45.2 | (1-3) | | 42 | 100.0 |
| 福島 | 11 | 21.2 | (7-9) | | 10 | 19.2 | 22 | 42.3 | 0 | 0.0 | 52 | 100.0 |
| 茨城 | 12 | 19.0 | (4-6) | | 17 | 27.0 | 26 | 41.3 | (1-3) | | 63 | 100.0 |
| 栃木 | (7-9) | | 15 | 25.9 | (7-9) | | 25 | 43.1 | (1-3) | | 58 | 100.0 |
| 群馬 | 11 | 15.5 | 12 | 16.9 | 15 | 21.1 | 28 | 39.4 | (4-6) | | 71 | 100.0 |
| 埼玉 | 16 | 14.5 | 10 | 9.1 | 25 | 22.7 | 56 | 50.9 | (1-3) | | 110 | 100.0 |
| 千葉 | 18 | 10.7 | 19 | 11.3 | 34 | 20.2 | 88 | 52.4 | (7-9) | | 168 | 100.0 |
| 東京 | 28 | 10.9 | 48 | 18.6 | 51 | 19.8 | 118 | 45.7 | 13 | 5.0 | 258 | 100.0 |
| 神奈川 | 16 | 10.7 | 15 | 10.0 | 27 | 18.0 | 71 | 47.3 | 21 | 14.0 | 150 | 100.0 |
| 新潟 | 19 | 21.3 | 12 | 13.5 | 18 | 20.2 | 40 | 44.9 | 0 | 0.0 | 89 | 100.0 |
| 富山 | 10 | 21.7 | (7-9) | | (7-9) | | 17 | 37.0 | (1-3) | | 46 | 100.0 |
| 石川 | (7-9) | | (7-9) | | (7-9) | | 14 | 35.0 | (1-3) | | 40 | 100.0 |
| 福井 | (7-9) | | (7-9) | | (4-6) | | 14 | 36.8 | 0 | 0.0 | 38 | 100.0 |
| 山梨 | (4-6) | | (7-9) | | (7-9) | | 11 | 34.4 | (1-3) | | 32 | 100.0 |
| 長野 | 10 | 11.4 | 16 | 18.2 | 26 | 29.5 | 32 | 36.4 | (4-6) | | 88 | 100.0 |
| 岐阜 | 12 | 23.1 | (7-9) | | (7-9) | | 24 | 46.2 | 0 | 0.0 | 52 | 100.0 |
| 静岡 | 18 | 14.5 | 18 | 14.5 | 16 | 12.9 | 66 | 53.2 | (4-6) | | 124 | 100.0 |
| 愛知 | 14 | 11.6 | 12 | 9.9 | 24 | 19.8 | 65 | 53.7 | (4-6) | | 121 | 100.0 |
| 三重 | | | | | | | | | | | | |
| 滋賀 | (4-6) | | (4-6) | | (4-6) | | 30 | 62.5 | (1-3) | | 48 | 100.0 |
| 京都 | (7-9) | | 13 | 25.0 | (4-6) | | 25 | 48.1 | (1-3) | | 52 | 100.0 |
| 大阪 | 20 | 13.3 | 21 | 14.0 | 22 | 14.7 | 83 | 55.3 | (4-6) | | 150 | 100.0 |
| 兵庫 | 19 | 16.8 | 17 | 15.0 | 19 | 16.8 | 56 | 49.6 | (1-3) | | 113 | 100.0 |
| 奈良 | (4-6) | | (7-9) | | 10 | 21.3 | 25 | 53.2 | 0 | 0.0 | 47 | 100.0 |
| 和歌山 | (1-3) | | (4-6) | | (4-6) | | 15 | 53.6 | (1-3) | | 28 | 100.0 |
| 鳥取 | (4-6) | | (1-3) | | (1-3) | | 10 | 47.6 | 0 | 0.0 | 21 | 100.0 |
| 島根 | (4-6) | | (4-6) | | (7-9) | | 23 | 59.0 | 0 | 0.0 | 39 | 100.0 |
| 岡山 | 11 | 12.9 | 15 | 17.6 | 19 | 22.4 | 36 | 42.4 | (4-6) | | 85 | 100.0 |
| 広島 | (7-9) | | 11 | 17.7 | 10 | 16.1 | 33 | 53.2 | (1-3) | | 62 | 100.0 |
| 山口 | (4-6) | | (4-6) | | (1-3) | | 10 | 47.6 | 0 | 0.0 | 21 | 100.0 |
| 徳島 | | | | | | | | | | | | |
| 香川 | (1-3) | | 11 | 28.9 | (7-9) | | 16 | 42.1 | 0 | 0.0 | 38 | 100.0 |
| 愛媛 | 11 | 18.0 | 13 | 21.3 | (7-9) | | 29 | 47.5 | 0 | 0.0 | 61 | 100.0 |
| 高知 | (1-3) | | (1-3) | | (1-3) | | 10 | 55.6 | 0 | 0.0 | 18 | 100.0 |
| 福岡 | 20 | 16.1 | 19 | 15.3 | 22 | 17.7 | 59 | 47.6 | (4-6) | | 124 | 100.0 |
| 佐賀 | (1-3) | | (1-3) | | (4-6) | | (4-6) | | 0 | 0.0 | 13 | 100.0 |
| 長崎 | 12 | 22.2 | 12 | 22.2 | (7-9) | | 21 | 38.9 | (1-3) | | 54 | 100.0 |
| 熊本 | 16 | 19.3 | 15 | 18.1 | 19 | 22.9 | 33 | 39.8 | 0 | 0.0 | 83 | 100.0 |
| 大分 | (7-9) | | (7-9) | | (4-6) | | 22 | 47.8 | 0 | 0.0 | 46 | 100.0 |
| 宮崎 | (1-3) | | (1-3) | | (1-3) | | 13 | 72.2 | (1-3) | | 18 | 100.0 |
| 鹿児島 | 16 | 32.0 | 12 | 24.0 | 11 | 22.0 | 10 | 20.0 | (1-3) | | 50 | 100.0 |
| 沖縄 | (1-3) | | (1-3) | | (1-3) | | 11 | 57.9 | 0 | 0.0 | 19 | 100.0 |

| | 無 (%) | | 有 (%) | | 原発巣・ 治療の別 不詳 (%) | | | | | | 全体 (%) | |
|-----|-------|------|-------|------|------------------------|-----------------------|-----------------------|--------------------------------|-------|-----|--------|-------|
| | | | | | 原発巣・ 治癒切除 (%) | 原発巣・ 非治癒切 除 (%) | 原発巣・ 非治癒切 除 (%) | 原発巣・ 治癒/非 治癒の別 不詳 (%) | | | | |
| 全体 | 1,680 | 54.9 | 1,381 | 45.1 | 1,158 | 37.8 | 186 | 6.1 | 37 | 1.2 | 3,061 | 100.0 |
| 北海道 | 37 | 69.8 | 16 | 30.2 | 15 | 28.3 | (1-3) | 0 | 0.0 | | 53 | 100.0 |
| 青森 | 12 | 60.0 | (7-9) | | (4-6) | | (1-3) | 0 | 0.0 | | 20 | 100.0 |
| 岩手 | 47 | 69.1 | 21 | 30.9 | 15 | 22.1 | (4-6) | 0 | 0.0 | | 68 | 100.0 |
| 宮城 | 32 | 68.1 | 15 | 31.9 | 10 | 21.3 | (4-6) | 0 | 0.0 | | 47 | 100.0 |
| 秋田 | 35 | 54.7 | 29 | 45.3 | 26 | 40.6 | (1-3) | 0 | 0.0 | | 64 | 100.0 |
| 山形 | 24 | 57.1 | 18 | 42.9 | 16 | 38.1 | (1-3) | 0 | 0.0 | | 42 | 100.0 |
| 福島 | 27 | 51.9 | 25 | 48.1 | 21 | 40.4 | (4-6) | 0 | 0.0 | | 52 | 100.0 |
| 茨城 | 32 | 50.8 | 31 | 49.2 | 24 | 38.1 | (4-6) | (1-3) | | | 63 | 100.0 |
| 栃木 | 29 | 50.0 | 29 | 50.0 | 25 | 43.1 | (1-3) | (1-3) | | | 58 | 100.0 |
| 群馬 | 36 | 50.7 | 35 | 49.3 | 30 | 42.3 | (4-6) | 0 | 0.0 | | 71 | 100.0 |
| 埼玉 | 63 | 57.3 | 47 | 42.7 | 44 | 40.0 | (1-3) | (1-3) | | | 110 | 100.0 |
| 千葉 | 104 | 61.9 | 64 | 38.1 | 49 | 29.2 | 14 | 8.3 | (1-3) | | 168 | 100.0 |
| 東京 | 136 | 52.7 | 122 | 47.3 | 106 | 41.1 | 15 | 5.8 | (1-3) | | 258 | 100.0 |
| 神奈川 | 88 | 58.7 | 62 | 41.3 | 54 | 36.0 | (7-9) | (1-3) | | | 150 | 100.0 |
| 新潟 | 38 | 42.7 | 51 | 57.3 | 38 | 42.7 | 10 | 11.2 | (1-3) | | 89 | 100.0 |
| 富山 | 22 | 47.8 | 24 | 52.2 | 18 | 39.1 | (4-6) | 0 | 0.0 | | 46 | 100.0 |
| 石川 | 21 | 52.5 | 19 | 47.5 | 17 | 42.5 | (1-3) | 0 | 0.0 | | 40 | 100.0 |
| 福井 | 18 | 47.4 | 20 | 52.6 | 14 | 36.8 | (1-3) | (1-3) | | | 38 | 100.0 |
| 山梨 | 14 | 43.8 | 18 | 56.3 | 16 | 50.0 | (1-3) | 0 | 0.0 | | 32 | 100.0 |
| 長野 | 45 | 51.1 | 43 | 48.9 | 38 | 43.2 | (4-6) | (1-3) | | | 88 | 100.0 |
| 岐阜 | 25 | 48.1 | 27 | 51.9 | 22 | 42.3 | (1-3) | (1-3) | | | 52 | 100.0 |
| 静岡 | 76 | 61.3 | 48 | 38.7 | 40 | 32.3 | (4-6) | (1-3) | | | 124 | 100.0 |
| 愛知 | 81 | 66.9 | 40 | 33.1 | 32 | 26.4 | (7-9) | (1-3) | | | 121 | 100.0 |
| 三重 | | | | | | | | | | | | |
| 滋賀 | 34 | 70.8 | 14 | 29.2 | 12 | 25.0 | (1-3) | 0 | 0.0 | | 48 | 100.0 |
| 京都 | 24 | 46.2 | 28 | 53.8 | 25 | 48.1 | (1-3) | 0 | 0.0 | | 52 | 100.0 |
| 大阪 | 88 | 58.7 | 62 | 41.3 | 52 | 34.7 | (7-9) | (1-3) | | | 150 | 100.0 |
| 兵庫 | 55 | 48.7 | 58 | 51.3 | 41 | 36.3 | 11 | 9.7 | (4-6) | | 113 | 100.0 |
| 奈良 | 25 | 53.2 | 22 | 46.8 | 18 | 38.3 | (1-3) | (1-3) | | | 47 | 100.0 |
| 和歌山 | 13 | 46.4 | 15 | 53.6 | (7-9) | | (4-6) | (1-3) | | | 28 | 100.0 |
| 鳥取 | 13 | 61.9 | (7-9) | | (7-9) | | (1-3) | 0 | 0.0 | | 21 | 100.0 |
| 島根 | 24 | 61.5 | 15 | 38.5 | 14 | 35.9 | (1-3) | 0 | 0.0 | | 39 | 100.0 |
| 岡山 | 46 | 54.1 | 39 | 45.9 | 33 | 38.8 | (4-6) | (1-3) | | | 85 | 100.0 |
| 広島 | 33 | 53.2 | 29 | 46.8 | 25 | 40.3 | (4-6) | 0 | 0.0 | | 62 | 100.0 |
| 山口 | 12 | 57.1 | (7-9) | | (7-9) | | 0 | 0.0 | 0 | 0.0 | 21 | 100.0 |
| 徳島 | | | | | | | | | | | | |
| 香川 | 18 | 47.4 | 20 | 52.6 | 18 | 47.4 | 0 | 0.0 | (1-3) | | 38 | 100.0 |
| 愛媛 | 30 | 49.2 | 31 | 50.8 | 26 | 42.6 | (4-6) | 0 | 0.0 | | 61 | 100.0 |
| 高知 | 11 | 61.1 | (7-9) | | (7-9) | | 0 | 0.0 | 0 | 0.0 | 18 | 100.0 |
| 福岡 | 70 | 56.5 | 54 | 43.5 | 47 | 37.9 | (4-6) | (1-3) | | | 124 | 100.0 |
| 佐賀 | (4-6) | | (7-9) | | (7-9) | | 0 | 0.0 | (1-3) | | 13 | 100.0 |
| 長崎 | 27 | 50.0 | 27 | 50.0 | 23 | 42.6 | (4-6) | 0 | 0.0 | | 54 | 100.0 |
| 熊本 | 38 | 45.8 | 45 | 54.2 | 43 | 51.8 | (1-3) | (1-3) | | | 83 | 100.0 |
| 大分 | 23 | 50.0 | 23 | 50.0 | 22 | 47.8 | (1-3) | 0 | 0.0 | | 46 | 100.0 |
| 宮崎 | 12 | 66.7 | (4-6) | | (4-6) | | (1-3) | 0 | 0.0 | | 18 | 100.0 |
| 鹿児島 | 16 | 32.0 | 34 | 68.0 | 27 | 54.0 | (7-9) | 0 | 0.0 | | 50 | 100.0 |
| 沖縄 | 13 | 68.4 | (4-6) | | (4-6) | | (1-3) | 0 | 0.0 | | 19 | 100.0 |

| | がん検診 | (%) | 健康診断・ 人間ドック | (%) | 他疾患経過 観察中 | (%) | その他 | (%) | 全体 | (%) |
|-----|-------|-----|----------------|-----|--------------|------|-------|------|-------|-------|
| 全体 | 20 | 0.7 | 141 | 4.6 | 1,101 | 36.0 | 1,799 | 58.8 | 3,061 | 100.0 |
| 北海道 | 0 | 0.0 | 0 | 0.0 | 22 | 41.5 | 31 | 58.5 | 53 | 100.0 |
| 青森 | 0 | 0.0 | 0 | 0.0 | (4-6) | | 14 | 70.0 | 20 | 100.0 |
| 岩手 | 0 | 0.0 | (1-3) | | 21 | 30.9 | 45 | 66.2 | 68 | 100.0 |
| 宮城 | 0 | 0.0 | (1-3) | | 10 | 21.3 | 36 | 76.6 | 47 | 100.0 |
| 秋田 | (1-3) | | (4-6) | | 20 | 31.3 | 39 | 60.9 | 64 | 100.0 |
| 山形 | (1-3) | | (1-3) | | 11 | 26.2 | 28 | 66.7 | 42 | 100.0 |
| 福島 | (1-3) | | (1-3) | | 17 | 32.7 | 32 | 61.5 | 52 | 100.0 |
| 茨城 | (1-3) | | (1-3) | | 22 | 34.9 | 39 | 61.9 | 63 | 100.0 |
| 栃木 | 0 | 0.0 | (1-3) | | 26 | 44.8 | 29 | 50.0 | 58 | 100.0 |
| 群馬 | 0 | 0.0 | (4-6) | | 17 | 23.9 | 48 | 67.6 | 71 | 100.0 |
| 埼玉 | (1-3) | | (1-3) | | 28 | 25.5 | 80 | 72.7 | 110 | 100.0 |
| 千葉 | (1-3) | | (4-6) | | 56 | 33.3 | 105 | 62.5 | 168 | 100.0 |
| 東京 | (1-3) | | 17 | 6.6 | 95 | 36.8 | 145 | 56.2 | 258 | 100.0 |
| 神奈川 | (1-3) | | (7-9) | | 57 | 38.0 | 85 | 56.7 | 150 | 100.0 |
| 新潟 | (1-3) | | (4-6) | | 42 | 47.2 | 39 | 43.8 | 89 | 100.0 |
| 富山 | 0 | 0.0 | (1-3) | | 18 | 39.1 | 27 | 58.7 | 46 | 100.0 |
| 石川 | 0 | 0.0 | 0 | 0.0 | 16 | 40.0 | 24 | 60.0 | 40 | 100.0 |
| 福井 | 0 | 0.0 | (1-3) | | 21 | 55.3 | 14 | 36.8 | 38 | 100.0 |
| 山梨 | 0 | 0.0 | (4-6) | | 13 | 40.6 | 13 | 40.6 | 32 | 100.0 |
| 長野 | (1-3) | | (4-6) | | 40 | 45.5 | 42 | 47.7 | 88 | 100.0 |
| 岐阜 | 0 | 0.0 | (4-6) | | 19 | 36.5 | 29 | 55.8 | 52 | 100.0 |
| 静岡 | (1-3) | | (4-6) | | 36 | 29.0 | 80 | 64.5 | 124 | 100.0 |
| 愛知 | 0 | 0.0 | (4-6) | | 38 | 31.4 | 77 | 63.6 | 121 | 100.0 |
| 三重 | | | | | | | | | | |
| 滋賀 | 0 | 0.0 | (1-3) | | 13 | 27.1 | 32 | 66.7 | 48 | 100.0 |
| 京都 | 0 | 0.0 | (1-3) | | 24 | 46.2 | 27 | 51.9 | 52 | 100.0 |
| 大阪 | 0 | 0.0 | (1-3) | | 56 | 37.3 | 92 | 61.3 | 150 | 100.0 |
| 兵庫 | 0 | 0.0 | (4-6) | | 41 | 36.3 | 68 | 60.2 | 113 | 100.0 |
| 奈良 | 0 | 0.0 | (1-3) | | 24 | 51.1 | 22 | 46.8 | 47 | 100.0 |
| 和歌山 | 0 | 0.0 | 0 | 0.0 | 10 | 35.7 | 18 | 64.3 | 28 | 100.0 |
| 鳥取 | 0 | 0.0 | 0 | 0.0 | (4-6) | | 15 | 71.4 | 21 | 100.0 |
| 島根 | 0 | 0.0 | (1-3) | | 15 | 38.5 | 22 | 56.4 | 39 | 100.0 |
| 岡山 | (1-3) | | (4-6) | | 33 | 38.8 | 46 | 54.1 | 85 | 100.0 |
| 広島 | 0 | 0.0 | (4-6) | | 25 | 40.3 | 32 | 51.6 | 62 | 100.0 |
| 山口 | 0 | 0.0 | (1-3) | | (7-9) | | 13 | 61.9 | 21 | 100.0 |
| 徳島 | | | | | | | | | | |
| 香川 | 0 | 0.0 | 0 | 0.0 | 15 | 39.5 | 23 | 60.5 | 38 | 100.0 |
| 愛媛 | 0 | 0.0 | (1-3) | | 29 | 47.5 | 30 | 49.2 | 61 | 100.0 |
| 高知 | 0 | 0.0 | 0 | 0.0 | (4-6) | | 13 | 72.2 | 18 | 100.0 |
| 福岡 | (1-3) | | (4-6) | | 46 | 37.1 | 73 | 58.9 | 124 | 100.0 |
| 佐賀 | 0 | 0.0 | (1-3) | | (4-6) | | (4-6) | | 13 | 100.0 |
| 長崎 | 0 | 0.0 | (1-3) | | 23 | 42.6 | 29 | 53.7 | 54 | 100.0 |
| 熊本 | (1-3) | | (7-9) | | 21 | 25.3 | 51 | 61.4 | 83 | 100.0 |
| 大分 | 0 | 0.0 | (1-3) | | 21 | 45.7 | 23 | 50.0 | 46 | 100.0 |
| 宮崎 | 0 | 0.0 | (1-3) | | (1-3) | | 15 | 83.3 | 18 | 100.0 |
| 鹿児島 | (1-3) | 0.0 | (4-6) | | 17 | 34.0 | 26 | 52.0 | 50 | 100.0 |
| 沖縄 | 0 | 0.0 | (1-3) | | (4-6) | | 13 | 68.4 | 19 | 100.0 |

| | 集計対象 施設数 | 集計対象 者数 | 死亡者数 | 打ち切り 者数 | 把握割合 (%) | 実測生存 率(%) | 相対生存 率(%) | 95%CI low | 95%CI high |
|-----|-------------|------------|-------|------------|-------------|--------------|--------------|--------------|---------------|
| 全体 | 365 | 8,358 | 2,185 | 172 | 97.9 | 73.6 | 81.7 | 80.6 | 82.7 |
| 北海道 | 9 | 231 | 63 | (4-6) | 98.3 | 72.6 | 81.1 | 74.1 | 87.0 |
| 青森 | 3 | 61 | 21 | (4-6) | 90.2 | 65.4 | 70.3 | 55.9 | 81.6 |
| 岩手 | 8 | 142 | 43 | (1-3) | 97.9 | 69.5 | 77.3 | 68.0 | 84.9 |
| 宮城 | 6 | 136 | 32 | (1-3) | 99.3 | 76.4 | 85.1 | 76.1 | 92.1 |
| 秋田 | 9 | 154 | 44 | (1-3) | 98.7 | 71.2 | 78.8 | 70.1 | 86.0 |
| 山形 | 5 | 135 | 40 | 0 | 100.0 | 70.4 | 78.4 | 69.0 | 86.2 |
| 福島 | 6 | 103 | 35 | (1-3) | 98.1 | 65.6 | 73.4 | 62.1 | 82.7 |
| 茨城 | 7 | 149 | 49 | (1-3) | 98.7 | 67.0 | 74.5 | 65.4 | 82.2 |
| 栃木 | 5 | 167 | 57 | (1-3) | 99.4 | 65.8 | 73.2 | 64.6 | 80.6 |
| 群馬 | 9 | 202 | 53 | (1-3) | 98.5 | 73.4 | 81.9 | 74.4 | 88.1 |
| 埼玉 | 12 | 269 | 91 | (7-9) | 97.0 | 65.8 | 73.2 | 66.5 | 79.1 |
| 千葉 | 14 | 374 | 83 | 11 | 97.1 | 77.4 | 85.3 | 80.2 | 89.7 |
| 東京 | 26 | 981 | 217 | 26 | 97.3 | 77.6 | 85.4 | 82.3 | 88.1 |
| 神奈川 | 15 | 538 | 128 | 12 | 97.8 | 75.9 | 83.5 | 79.3 | 87.3 |
| 新潟 | 8 | 204 | 45 | (7-9) | 96.1 | 77.7 | 85.3 | 78.3 | 91.0 |
| 富山 | 6 | 121 | 35 | 0 | 100.0 | 71.1 | 79.5 | 69.5 | 87.6 |
| 石川 | 5 | 91 | 28 | 0 | 100.0 | 69.2 | 74.9 | 63.5 | 84.0 |
| 福井 | 4 | 104 | 21 | (1-3) | 97.1 | 79.4 | 90.7 | 80.2 | 98.3 |
| 山梨 | 3 | 54 | 16 | (4-6) | 92.6 | 69.2 | 79.2 | 62.6 | 91.4 |
| 長野 | 10 | 182 | 52 | (1-3) | 98.9 | 71.2 | 78.9 | 70.9 | 85.5 |
| 岐阜 | 7 | 159 | 42 | (1-3) | 99.4 | 73.4 | 81.1 | 72.7 | 87.9 |
| 静岡 | 12 | 265 | 77 | (1-3) | 99.2 | 70.8 | 79.0 | 72.4 | 84.7 |
| 愛知 | 12 | 276 | 82 | (7-9) | 97.1 | 69.8 | 77.6 | 71.1 | 83.2 |
| 三重 | 1 | | | | | | | | |
| 滋賀 | 6 | 78 | 25 | (4-6) | 92.3 | 67.9 | 75.9 | 62.9 | 86.1 |
| 京都 | 7 | 109 | 28 | (4-6) | 94.5 | 73.8 | 81.3 | 70.9 | 89.4 |
| 大阪 | 21 | 525 | 138 | (7-9) | 98.5 | 73.5 | 81.6 | 77.2 | 85.6 |
| 兵庫 | 12 | 357 | 91 | (4-6) | 98.9 | 74.4 | 82.7 | 77.3 | 87.4 |
| 奈良 | 6 | 135 | 40 | 0 | 100.0 | 70.4 | 77.6 | 68.2 | 85.2 |
| 和歌山 | 3 | 101 | 29 | (1-3) | 98.0 | 71.0 | 77.4 | 66.5 | 85.9 |
| 鳥取 | 5 | 60 | 13 | (1-3) | 98.3 | 78.2 | 87.6 | 73.3 | 97.1 |
| 島根 | 5 | 80 | 30 | 0 | 100.0 | 62.5 | 72.6 | 59.2 | 83.8 |
| 岡山 | 9 | 231 | 55 | (7-9) | 97.0 | 75.7 | 85.3 | 78.4 | 91.0 |
| 広島 | 8 | 187 | 35 | (1-3) | 98.4 | 81.2 | 88.7 | 81.7 | 94.0 |
| 山口 | 4 | 48 | 15 | (1-3) | 97.9 | 68.2 | 78.9 | 61.1 | 91.9 |
| 徳島 | 1 | | | | | | | | |
| 香川 | 5 | 82 | 21 | (1-3) | 98.8 | 74.4 | 85.7 | 73.1 | 95.1 |
| 愛媛 | 7 | 105 | 18 | (1-3) | 99.0 | 82.8 | 93.3 | 83.5 | 100.0 |
| 高知 | 3 | 46 | 20 | 0 | 100.0 | 56.5 | 62.9 | 45.7 | 77.2 |
| 福岡 | 15 | 400 | 99 | (7-9) | 97.8 | 75.1 | 82.6 | 77.6 | 87.0 |
| 佐賀 | 3 | 36 | (7-9) | 0 | 100.0 | 77.8 | 93.2 | 72.4 | 100.0 |
| 長崎 | 7 | 107 | 27 | 0 | 100.0 | 74.8 | 82.8 | 72.4 | 90.8 |
| 熊本 | 11 | 207 | 47 | (7-9) | 96.6 | 77.0 | 85.6 | 78.5 | 91.3 |
| 大分 | 6 | 99 | 23 | (1-3) | 99.0 | 76.8 | 84.8 | 74.1 | 92.7 |
| 宮崎 | 3 | 70 | 19 | (1-3) | 95.7 | 71.8 | 81.7 | 67.6 | 92.2 |
| 鹿児島 | 11 | 95 | 22 | (1-3) | 97.9 | 76.7 | 84.4 | 73.5 | 92.4 |
| 沖縄 | 5 | 67 | 21 | 0 | 100.0 | 68.7 | 75.5 | 61.7 | 86.1 |

| | 集計対象者数 | 死亡者数 | 打ち切り者数 | 把握割合(%) | 実測生存率(%) | 相対生存率(%) | 95%CI low | 95%CI high |
|-----|--------|-------|--------|---------|----------|----------|-----------|------------|
| 全体 | 5,582 | 684 | 125 | 97.8 | 87.6 | 96.8 | 95.8 | 97.7 |
| 北海道 | 147 | 13 | (1-3) | 98.0 | 91.1 | 100.0 | 94.7 | 100.0 |
| 青森 | 41 | (4-6) | (4-6) | 85.4 | 87.6 | 93.7 | 77.8 | 100.0 |
| 岩手 | 92 | 12 | (1-3) | 96.7 | 86.8 | 96.4 | 86.6 | 100.0 |
| 宮城 | 92 | (7-9) | (1-3) | 98.9 | 91.2 | 100.0 | 93.1 | 100.0 |
| 秋田 | 97 | (7-9) | (1-3) | 99.0 | 90.7 | 98.7 | 90.1 | 100.0 |
| 山形 | 91 | 13 | 0 | 100.0 | 85.7 | 95.4 | 85.3 | 100.0 |
| 福島 | 68 | 11 | (1-3) | 97.1 | 83.5 | 92.9 | 80.3 | 100.0 |
| 茨城 | 100 | 14 | (1-3) | 98.0 | 85.9 | 94.7 | 85.3 | 100.0 |
| 栃木 | 103 | 16 | 0 | 100.0 | 84.5 | 93.1 | 83.7 | 99.4 |
| 群馬 | 138 | 16 | (1-3) | 98.6 | 88.2 | 97.6 | 90.2 | 100.0 |
| 埼玉 | 172 | 23 | (4-6) | 97.1 | 86.5 | 95.8 | 89.0 | 100.0 |
| 千葉 | 229 | 19 | (7-9) | 96.9 | 91.5 | 100.0 | 95.5 | 100.0 |
| 東京 | 672 | 85 | 16 | 97.6 | 87.2 | 95.5 | 92.4 | 98.0 |
| 神奈川 | 344 | 33 | 10 | 97.1 | 90.2 | 98.6 | 94.6 | 100.0 |
| 新潟 | 139 | 13 | (4-6) | 95.7 | 90.5 | 99.0 | 92.1 | 100.0 |
| 富山 | 85 | 12 | 0 | 100.0 | 85.9 | 95.6 | 85.1 | 100.0 |
| 石川 | 60 | (7-9) | 0 | 100.0 | 85.0 | 91.6 | 78.8 | 99.0 |
| 福井 | 80 | (7-9) | (1-3) | 97.5 | 88.6 | 100.0 | 90.6 | 100.0 |
| 山梨 | 36 | (1-3) | (4-6) | 88.9 | 91.2 | 100.0 | 85.5 | 100.0 |
| 長野 | 115 | 11 | (1-3) | 99.1 | 90.4 | 99.1 | 91.3 | 100.0 |
| 岐阜 | 97 | 11 | 0 | 100.0 | 88.7 | 97.0 | 88.0 | 100.0 |
| 静岡 | 157 | 22 | (1-3) | 98.7 | 85.8 | 94.4 | 87.2 | 99.4 |
| 愛知 | 175 | 23 | (4-6) | 97.1 | 86.6 | 95.7 | 89.0 | 100.0 |
| 三重 | | | | | | | | |
| 滋賀 | 47 | (4-6) | (4-6) | 91.5 | 87.1 | 97.3 | 82.1 | 100.0 |
| 京都 | 70 | 11 | (1-3) | 97.1 | 84.1 | 93.2 | 81.1 | 100.0 |
| 大阪 | 369 | 47 | (4-6) | 98.4 | 87.1 | 96.5 | 92.1 | 99.8 |
| 兵庫 | 243 | 28 | (1-3) | 99.2 | 88.5 | 98.4 | 93.1 | 100.0 |
| 奈良 | 86 | 14 | 0 | 100.0 | 83.7 | 91.8 | 81.2 | 98.7 |
| 和歌山 | 71 | 11 | (1-3) | 98.6 | 84.5 | 92.1 | 80.4 | 99.3 |
| 鳥取 | 43 | (4-6) | (1-3) | 97.7 | 85.9 | 95.6 | 79.3 | 100.0 |
| 島根 | 44 | (1-3) | 0 | 100.0 | 95.5 | 100.0 | 91.6 | 100.0 |
| 岡山 | 165 | 21 | (4-6) | 96.4 | 86.9 | 98.3 | 91.2 | 100.0 |
| 広島 | 136 | 14 | (1-3) | 98.5 | 89.7 | 97.6 | 90.6 | 100.0 |
| 山口 | 33 | (4-6) | 0 | 100.0 | 81.8 | 95.3 | 74.5 | 100.0 |
| 徳島 | | | | | | | | |
| 香川 | 59 | (7-9) | (1-3) | 98.3 | 84.7 | 96.8 | 83.1 | 100.0 |
| 愛媛 | 74 | (4-6) | (1-3) | 98.6 | 91.9 | 100.0 | 93.6 | 100.0 |
| 高知 | 24 | (4-6) | 0 | | | | | |
| 福岡 | 283 | 40 | (7-9) | 97.2 | 85.7 | 94.2 | 89.0 | 98.1 |
| 佐賀 | 27 | (4-6) | 0 | | | | | |
| 長崎 | 68 | (7-9) | 0 | 100.0 | 86.8 | 96.2 | 84.4 | 100.0 |
| 熊本 | 152 | 19 | (4-6) | 96.1 | 87.3 | 97.4 | 90.1 | 100.0 |
| 大分 | 79 | 14 | (1-3) | 98.7 | 82.3 | 90.2 | 78.9 | 97.7 |
| 宮崎 | 40 | (4-6) | (1-3) | 92.5 | 89.2 | 100.0 | 83.0 | 100.0 |
| 鹿児島 | 66 | (7-9) | (1-3) | 97.0 | 87.7 | 96.5 | 84.6 | 100.0 |
| 沖縄 | 45 | (7-9) | 0 | 100.0 | 82.2 | 90.1 | 74.0 | 99.3 |

| | 集計対象者数 | 死亡者数 | 打ち切り者数 | 把握割合(%) | 実測生存率(%) | 相対生存率(%) | 95%CI low | 95%CI high |
|-----|--------|-------|--------|---------|----------|----------|-----------|------------|
| 全体 | 410 | 77 | (4-6) | 98.5 | 81.1 | 88.2 | 83.6 | 91.9 |
| 北海道 | 11 | (1-3) | 0 | | | | | |
| 青森 | (1-3) | (1-3) | 0 | | | | | |
| 岩手 | 10 | (1-3) | 0 | | | | | |
| 宮城 | (7-9) | 0 | 0 | | | | | |
| 秋田 | (7-9) | (1-3) | 0 | | | | | |
| 山形 | (1-3) | (1-3) | 0 | | | | | |
| 福島 | (4-6) | 0 | 0 | | | | | |
| 茨城 | 10 | (1-3) | 0 | | | | | |
| 栃木 | (7-9) | (1-3) | 0 | | | | | |
| 群馬 | 11 | (4-6) | 0 | | | | | |
| 埼玉 | 12 | (1-3) | (1-3) | | | | | |
| 千葉 | 20 | (4-6) | 0 | | | | | |
| 東京 | 42 | (4-6) | 0 | 100.0 | 85.7 | 90.9 | 75.3 | 99.0 |
| 神奈川 | 25 | (1-3) | (1-3) | | | | | |
| 新潟 | 10 | (4-6) | 0 | | | | | |
| 富山 | (1-3) | 0 | 0 | | | | | |
| 石川 | (4-6) | (1-3) | 0 | | | | | |
| 福井 | (4-6) | (1-3) | (1-3) | | | | | |
| 山梨 | (1-3) | 0 | 0 | | | | | |
| 長野 | 13 | (1-3) | 0 | | | | | |
| 岐阜 | (4-6) | (1-3) | 0 | | | | | |
| 静岡 | 13 | (1-3) | 0 | | | | | |
| 愛知 | 15 | (1-3) | 0 | | | | | |
| 三重 | | | | | | | | |
| 滋賀 | (4-6) | (1-3) | (1-3) | | | | | |
| 京都 | (1-3) | 0 | 0 | | | | | |
| 大阪 | 21 | (1-3) | 0 | | | | | |
| 兵庫 | 15 | (1-3) | 0 | | | | | |
| 奈良 | (4-6) | (1-3) | 0 | | | | | |
| 和歌山 | (4-6) | 0 | 0 | | | | | |
| 鳥取 | (4-6) | 0 | 0 | | | | | |
| 島根 | (1-3) | (1-3) | 0 | | | | | |
| 岡山 | 12 | (1-3) | 0 | | | | | |
| 広島 | (4-6) | 0 | 0 | | | | | |
| 山口 | (1-3) | (1-3) | 0 | | | | | |
| 徳島 | | | | | | | | |
| 香川 | (4-6) | 0 | 0 | | | | | |
| 愛媛 | (4-6) | (1-3) | 0 | | | | | |
| 高知 | (1-3) | (1-3) | 0 | | | | | |
| 福岡 | 20 | (4-6) | 0 | | | | | |
| 佐賀 | (1-3) | 0 | 0 | | | | | |
| 長崎 | (4-6) | (1-3) | 0 | | | | | |
| 熊本 | 13 | (1-3) | (1-3) | | | | | |
| 大分 | (4-6) | (1-3) | 0 | | | | | |
| 宮崎 | (4-6) | 0 | 0 | | | | | |
| 鹿児島 | (7-9) | (1-3) | 0 | | | | | |
| 沖縄 | (4-6) | (1-3) | 0 | | | | | |

| | 集計対象者数 | 死亡者数 | 打ち切り者数 | 把握割合(%) | 実測生存率(%) | 相対生存率(%) | 95%CI low | 95%CI high |
|-----|--------|-------|--------|---------|----------|----------|-----------|------------|
| 全体 | 990 | 343 | 13 | 98.7 | 65.2 | 73.8 | 70.3 | 77.0 |
| 北海道 | 27 | 10 | 0 | | | | | |
| 青森 | (4-6) | (4-6) | 0 | | | | | |
| 岩手 | 18 | (7-9) | 0 | | | | | |
| 宮城 | 19 | (7-9) | 0 | | | | | |
| 秋田 | 15 | (4-6) | 0 | | | | | |
| 山形 | 13 | (1-3) | 0 | | | | | |
| 福島 | (7-9) | (4-6) | 0 | | | | | |
| 茨城 | 17 | 12 | 0 | | | | | |
| 栃木 | 22 | (7-9) | 0 | | | | | |
| 群馬 | 14 | (4-6) | 0 | | | | | |
| 埼玉 | 25 | 11 | (1-3) | | | | | |
| 千葉 | 60 | 13 | (1-3) | 96.7 | 77.7 | 87.8 | 73.1 | 97.6 |
| 東京 | 112 | 29 | (1-3) | 97.3 | 73.8 | 83.3 | 72.9 | 91.5 |
| 神奈川 | 65 | 28 | 0 | 100.0 | 56.9 | 64.2 | 49.7 | 76.6 |
| 新潟 | 29 | (7-9) | (1-3) | | | | | |
| 富山 | 11 | (4-6) | 0 | | | | | |
| 石川 | (7-9) | (1-3) | 0 | | | | | |
| 福井 | 11 | (4-6) | 0 | | | | | |
| 山梨 | (4-6) | (4-6) | 0 | | | | | |
| 長野 | 25 | 11 | 0 | | | | | |
| 岐阜 | 34 | 12 | 0 | 100.0 | 64.7 | 73.5 | 52.6 | 88.8 |
| 静岡 | 43 | 14 | 0 | 100.0 | 67.4 | 79.0 | 60.1 | 92.9 |
| 愛知 | 34 | 11 | (1-3) | 97.1 | 67.1 | 76.1 | 55.0 | 91.0 |
| 三重 | | | | | | | | |
| 滋賀 | 10 | (4-6) | 0 | | | | | |
| 京都 | (7-9) | (1-3) | (1-3) | | | | | |
| 大阪 | 66 | 29 | (1-3) | 98.5 | 55.8 | 64.0 | 49.3 | 76.7 |
| 兵庫 | 34 | 13 | (1-3) | 97.1 | 61.2 | 68.7 | 47.9 | 84.5 |
| 奈良 | 20 | (1-3) | 0 | | | | | |
| 和歌山 | 11 | (7-9) | 0 | | | | | |
| 鳥取 | (1-3) | 0 | 0 | | | | | |
| 島根 | 12 | (4-6) | 0 | | | | | |
| 岡山 | 24 | (7-9) | 0 | | | | | |
| 広島 | 27 | (7-9) | 0 | | | | | |
| 山口 | (4-6) | (1-3) | 0 | | | | | |
| 徳島 | | | | | | | | |
| 香川 | (4-6) | (1-3) | 0 | | | | | |
| 愛媛 | 19 | (4-6) | 0 | | | | | |
| 高知 | (4-6) | 0 | 0 | | | | | |
| 福岡 | 44 | 11 | (1-3) | 97.7 | 74.8 | 83.8 | 66.2 | 95.5 |
| 佐賀 | (1-3) | (1-3) | 0 | | | | | |
| 長崎 | 18 | (4-6) | 0 | | | | | |
| 熊本 | 19 | 10 | 0 | | | | | |
| 大分 | (4-6) | (1-3) | 0 | | | | | |
| 宮崎 | 11 | (1-3) | 0 | | | | | |
| 鹿児島 | 11 | (4-6) | 0 | | | | | |
| 沖縄 | (7-9) | (1-3) | 0 | | | | | |

| | 集計対象 者数 | 死亡者数 | 打ち切り者 数 | 把握割合 (%) | 実測生存 率(%) | 相対生存 率(%) | 95%CI low | 95%CI high |
|-----|------------|-------|------------|-------------|--------------|--------------|--------------|---------------|
| 全体 | 1,232 | 1,027 | 23 | 98.1 | 15.4 | 17.3 | 15.1 | 19.7 |
| 北海道 | 42 | 36 | 0 | 100.0 | 14.3 | 16.0 | 6.5 | 29.6 |
| 青森 | 11 | 11 | 0 | | | | | |
| 岩手 | 22 | 21 | 0 | | | | | |
| 宮城 | 15 | 15 | 0 | | | | | |
| 秋田 | 32 | 27 | (1-3) | 96.9 | 13.4 | 15.8 | 5.0 | 32.7 |
| 山形 | 26 | 22 | 0 | | | | | |
| 福島 | 21 | 17 | 0 | | | | | |
| 茨城 | 21 | 20 | 0 | | | | | |
| 栃木 | 28 | 26 | 0 | | | | | |
| 群馬 | 36 | 28 | 0 | 100.0 | 22.2 | 25.7 | 12.1 | 42.5 |
| 埼玉 | 54 | 51 | (1-3) | 98.1 | 3.8 | 4.2 | 0.8 | 12.7 |
| 千葉 | 62 | 45 | (1-3) | 96.8 | 26.2 | 29.4 | 17.9 | 42.3 |
| 東京 | 117 | 90 | (4-6) | 95.7 | 20.7 | 23.4 | 15.5 | 32.4 |
| 神奈川 | 72 | 58 | (1-3) | 98.6 | 18.9 | 21.1 | 12.0 | 32.1 |
| 新潟 | 26 | 21 | 0 | | | | | |
| 富山 | 15 | 15 | 0 | | | | | |
| 石川 | 16 | 13 | 0 | | | | | |
| 福井 | (7-9) | (7-9) | 0 | | | | | |
| 山梨 | 11 | (7-9) | 0 | | | | | |
| 長野 | 28 | 26 | (1-3) | | | | | |
| 岐阜 | 23 | 18 | (1-3) | | | | | |
| 静岡 | 49 | 37 | 0 | 100.0 | 24.5 | 27.3 | 15.1 | 41.3 |
| 愛知 | 49 | 44 | (1-3) | 95.9 | 6.6 | 7.6 | 2.0 | 18.7 |
| 三重 | | | | | | | | |
| 滋賀 | 15 | 13 | 0 | | | | | |
| 京都 | 25 | 15 | (1-3) | | | | | |
| 大阪 | 66 | 57 | (1-3) | 98.5 | 12.4 | 13.6 | 6.4 | 23.7 |
| 兵庫 | 60 | 44 | (1-3) | 98.3 | 25.6 | 27.5 | 16.5 | 40.0 |
| 奈良 | 25 | 23 | 0 | | | | | |
| 和歌山 | 13 | 11 | (1-3) | | | | | |
| 鳥取 | (7-9) | (7-9) | 0 | | | | | |
| 島根 | 21 | 21 | 0 | | | | | |
| 岡山 | 29 | 23 | (1-3) | | | | | |
| 広島 | 19 | 14 | (1-3) | | | | | |
| 山口 | (7-9) | (4-6) | (1-3) | | | | | |
| 徳島 | | | | | | | | |
| 香川 | 10 | 10 | 0 | | | | | |
| 愛媛 | (7-9) | (4-6) | 0 | | | | | |
| 高知 | 15 | 14 | 0 | | | | | |
| 福岡 | 53 | 44 | 0 | 100.0 | 17.0 | 18.6 | 9.2 | 30.8 |
| 佐賀 | (4-6) | (1-3) | 0 | | | | | |
| 長崎 | 10 | (7-9) | 0 | | | | | |
| 熊本 | 21 | 17 | 0 | | | | | |
| 大分 | (7-9) | (4-6) | 0 | | | | | |
| 宮崎 | 10 | (7-9) | 0 | | | | | |
| 鹿児島 | (7-9) | (7-9) | 0 | | | | | |
| 沖縄 | (7-9) | (7-9) | 0 | | | | | |

| | 男性 | (%) | 女性 | (%) | 全体 | (%) |
|-----|-------|------|-------|------|-------|-------|
| 全体 | 5,893 | 70.5 | 2,465 | 29.5 | 8,358 | 100.0 |
| 北海道 | 147 | 63.6 | 84 | 36.4 | 231 | 100.0 |
| 青森 | 35 | 57.4 | 26 | 42.6 | 61 | 100.0 |
| 岩手 | 104 | 73.2 | 38 | 26.8 | 142 | 100.0 |
| 宮城 | 97 | 71.3 | 39 | 28.7 | 136 | 100.0 |
| 秋田 | 108 | 70.1 | 46 | 29.9 | 154 | 100.0 |
| 山形 | 101 | 74.8 | 34 | 25.2 | 135 | 100.0 |
| 福島 | 67 | 65.0 | 36 | 35.0 | 103 | 100.0 |
| 茨城 | 103 | 69.1 | 46 | 30.9 | 149 | 100.0 |
| 栃木 | 123 | 73.7 | 44 | 26.3 | 167 | 100.0 |
| 群馬 | 132 | 65.3 | 70 | 34.7 | 202 | 100.0 |
| 埼玉 | 191 | 71.0 | 78 | 29.0 | 269 | 100.0 |
| 千葉 | 260 | 69.5 | 114 | 30.5 | 374 | 100.0 |
| 東京 | 732 | 74.6 | 249 | 25.4 | 981 | 100.0 |
| 神奈川 | 386 | 71.7 | 152 | 28.3 | 538 | 100.0 |
| 新潟 | 141 | 69.1 | 63 | 30.9 | 204 | 100.0 |
| 富山 | 87 | 71.9 | 34 | 28.1 | 121 | 100.0 |
| 石川 | 72 | 79.1 | 19 | 20.9 | 91 | 100.0 |
| 福井 | 73 | 70.2 | 31 | 29.8 | 104 | 100.0 |
| 山梨 | 39 | 72.2 | 15 | 27.8 | 54 | 100.0 |
| 長野 | 131 | 72.0 | 51 | 28.0 | 182 | 100.0 |
| 岐阜 | 115 | 72.3 | 44 | 27.7 | 159 | 100.0 |
| 静岡 | 182 | 68.7 | 83 | 31.3 | 265 | 100.0 |
| 愛知 | 189 | 68.5 | 87 | 31.5 | 276 | 100.0 |
| 三重 | | | | | | |
| 滋賀 | 53 | 67.9 | 25 | 32.1 | 78 | 100.0 |
| 京都 | 81 | 74.3 | 28 | 25.7 | 109 | 100.0 |
| 大阪 | 384 | 73.1 | 141 | 26.9 | 525 | 100.0 |
| 兵庫 | 262 | 73.4 | 95 | 26.6 | 357 | 100.0 |
| 奈良 | 105 | 77.8 | 30 | 22.2 | 135 | 100.0 |
| 和歌山 | 64 | 63.4 | 37 | 36.6 | 101 | 100.0 |
| 鳥取 | 40 | 66.7 | 20 | 33.3 | 60 | 100.0 |
| 島根 | 59 | 73.8 | 21 | 26.3 | 80 | 100.0 |
| 岡山 | 144 | 62.3 | 87 | 37.7 | 231 | 100.0 |
| 広島 | 119 | 63.6 | 68 | 36.4 | 187 | 100.0 |
| 山口 | 36 | 75.0 | 12 | 25.0 | 48 | 100.0 |
| 徳島 | | | | | | |
| 香川 | 56 | 68.3 | 26 | 31.7 | 82 | 100.0 |
| 愛媛 | 74 | 70.5 | 31 | 29.5 | 105 | 100.0 |
| 高知 | 35 | 76.1 | 11 | 23.9 | 46 | 100.0 |
| 福岡 | 268 | 67.0 | 132 | 33.0 | 400 | 100.0 |
| 佐賀 | 23 | 63.9 | 13 | 36.1 | 36 | 100.0 |
| 長崎 | 77 | 72.0 | 30 | 28.0 | 107 | 100.0 |
| 熊本 | 151 | 72.9 | 56 | 27.1 | 207 | 100.0 |
| 大分 | 71 | 71.7 | 28 | 28.3 | 99 | 100.0 |
| 宮崎 | 47 | 67.1 | 23 | 32.9 | 70 | 100.0 |
| 鹿児島 | 59 | 62.1 | 36 | 37.9 | 95 | 100.0 |
| 沖縄 | 45 | 67.2 | 22 | 32.8 | 67 | 100.0 |

| | 50歳未満 | (%) | 50歳代 | (%) | 60歳代 | (%) | 70歳代 | (%) | 80歳以上 | (%) | 全体 | (%) |
|-----|-------|------|-------|------|-------|------|-------|------|-------|------|-------|-------|
| 全体 | 903 | 10.8 | 1,380 | 16.5 | 2,665 | 31.9 | 2,394 | 28.6 | 1,016 | 12.2 | 8,358 | 100.0 |
| 北海道 | 22 | 9.5 | 28 | 12.1 | 74 | 32.0 | 73 | 31.6 | 34 | 14.7 | 231 | 100.0 |
| 青森 | (4-6) | | (7-9) | | 28 | 45.9 | 14 | 23.0 | (4-6) | | 61 | 100.0 |
| 岩手 | 15 | 10.6 | 32 | 22.5 | 42 | 29.6 | 34 | 23.9 | 19 | 13.4 | 142 | 100.0 |
| 宮城 | 12 | 8.8 | 20 | 14.7 | 42 | 30.9 | 46 | 33.8 | 16 | 11.8 | 136 | 100.0 |
| 秋田 | 15 | 9.7 | 26 | 16.9 | 46 | 29.9 | 40 | 26.0 | 27 | 17.5 | 154 | 100.0 |
| 山形 | 11 | 8.1 | 23 | 17.0 | 44 | 32.6 | 41 | 30.4 | 16 | 11.9 | 135 | 100.0 |
| 福島 | 10 | 9.7 | 19 | 18.4 | 27 | 26.2 | 28 | 27.2 | 19 | 18.4 | 103 | 100.0 |
| 茨城 | 15 | 10.1 | 22 | 14.8 | 49 | 32.9 | 44 | 29.5 | 19 | 12.8 | 149 | 100.0 |
| 栃木 | (7-9) | | 25 | 15.0 | 65 | 38.9 | 50 | 29.9 | 18 | 10.8 | 167 | 100.0 |
| 群馬 | 19 | 9.4 | 26 | 12.9 | 74 | 36.6 | 55 | 27.2 | 28 | 13.9 | 202 | 100.0 |
| 埼玉 | 35 | 13.0 | 37 | 13.8 | 80 | 29.7 | 84 | 31.2 | 33 | 12.3 | 269 | 100.0 |
| 千葉 | 36 | 9.6 | 68 | 18.2 | 127 | 34.0 | 111 | 29.7 | 32 | 8.6 | 374 | 100.0 |
| 東京 | 140 | 14.3 | 190 | 19.4 | 279 | 28.4 | 263 | 26.8 | 109 | 11.1 | 981 | 100.0 |
| 神奈川 | 58 | 10.8 | 108 | 20.1 | 165 | 30.7 | 161 | 29.9 | 46 | 8.6 | 538 | 100.0 |
| 新潟 | 25 | 12.3 | 40 | 19.6 | 64 | 31.4 | 57 | 27.9 | 18 | 8.8 | 204 | 100.0 |
| 富山 | 18 | 14.9 | 15 | 12.4 | 38 | 31.4 | 31 | 25.6 | 19 | 15.7 | 121 | 100.0 |
| 石川 | 16 | 17.6 | 12 | 13.2 | 37 | 40.7 | 21 | 23.1 | (4-6) | | 91 | 100.0 |
| 福井 | 12 | 11.5 | 17 | 16.3 | 31 | 29.8 | 26 | 25.0 | 18 | 17.3 | 104 | 100.0 |
| 山梨 | (7-9) | | (4-6) | | 12 | 22.2 | 20 | 37.0 | (7-9) | | 54 | 100.0 |
| 長野 | 27 | 14.8 | 32 | 17.6 | 47 | 25.8 | 50 | 27.5 | 26 | 14.3 | 182 | 100.0 |
| 岐阜 | 19 | 11.9 | 23 | 14.5 | 51 | 32.1 | 49 | 30.8 | 17 | 10.7 | 159 | 100.0 |
| 静岡 | 26 | 9.8 | 38 | 14.3 | 79 | 29.8 | 86 | 32.5 | 36 | 13.6 | 265 | 100.0 |
| 愛知 | 38 | 13.8 | 37 | 13.4 | 78 | 28.3 | 82 | 29.7 | 41 | 14.9 | 276 | 100.0 |
| 三重 | | | | | | | | | | | | |
| 滋賀 | (1-3) | | (7-9) | | 31 | 39.7 | 21 | 26.9 | 14 | 17.9 | 78 | 100.0 |
| 京都 | 10 | 9.2 | 23 | 21.1 | 35 | 32.1 | 32 | 29.4 | (7-9) | | 109 | 100.0 |
| 大阪 | 57 | 10.9 | 78 | 14.9 | 165 | 31.4 | 175 | 33.3 | 50 | 9.5 | 525 | 100.0 |
| 兵庫 | 35 | 9.8 | 54 | 15.1 | 129 | 36.1 | 92 | 25.8 | 47 | 13.2 | 357 | 100.0 |
| 奈良 | 15 | 11.1 | 21 | 15.6 | 49 | 36.3 | 38 | 28.1 | 12 | 8.9 | 135 | 100.0 |
| 和歌山 | 11 | 10.9 | 16 | 15.8 | 34 | 33.7 | 30 | 29.7 | 10 | 9.9 | 101 | 100.0 |
| 鳥取 | (4-6) | | 11 | 18.3 | 19 | 31.7 | 18 | 30.0 | (7-9) | | 60 | 100.0 |
| 島根 | (4-6) | | (7-9) | | 22 | 27.5 | 21 | 26.3 | 25 | 31.3 | 80 | 100.0 |
| 岡山 | 23 | 10.0 | 43 | 18.6 | 67 | 29.0 | 67 | 29.0 | 31 | 13.4 | 231 | 100.0 |
| 広島 | 25 | 13.4 | 35 | 18.7 | 66 | 35.3 | 39 | 20.9 | 22 | 11.8 | 187 | 100.0 |
| 山口 | (1-3) | | (4-6) | | 11 | 22.9 | 19 | 39.6 | (7-9) | | 48 | 100.0 |
| 徳島 | | | | | | | | | | | | |
| 香川 | (4-6) | | 10 | 12.2 | 29 | 35.4 | 24 | 29.3 | 13 | 15.9 | 82 | 100.0 |
| 愛媛 | (7-9) | | 16 | 15.2 | 31 | 29.5 | 34 | 32.4 | 15 | 14.3 | 105 | 100.0 |
| 高知 | (4-6) | | (4-6) | | 19 | 41.3 | 12 | 26.1 | (4-6) | | 46 | 100.0 |
| 福岡 | 38 | 9.5 | 66 | 16.5 | 146 | 36.5 | 112 | 28.0 | 38 | 9.5 | 400 | 100.0 |
| 佐賀 | (1-3) | | (4-6) | | (7-9) | | 10 | 27.8 | 11 | 30.6 | 36 | 100.0 |
| 長崎 | (7-9) | | 22 | 20.6 | 34 | 31.8 | 29 | 27.1 | 14 | 13.1 | 107 | 100.0 |
| 熊本 | 22 | 10.6 | 33 | 15.9 | 74 | 35.7 | 53 | 25.6 | 25 | 12.1 | 207 | 100.0 |
| 大分 | (7-9) | | 19 | 19.2 | 37 | 37.4 | 23 | 23.2 | 13 | 13.1 | 99 | 100.0 |
| 宮崎 | (4-6) | | 11 | 15.7 | 16 | 22.9 | 27 | 38.6 | 11 | 15.7 | 70 | 100.0 |
| 鹿児島 | 10 | 10.5 | 18 | 18.9 | 27 | 28.4 | 28 | 29.5 | 12 | 12.6 | 95 | 100.0 |
| 沖縄 | (7-9) | | 10 | 14.9 | 23 | 34.3 | 18 | 26.9 | (7-9) | | 67 | 100.0 |

| | I期 | (%) | II期 | (%) | III期 | (%) | IV期 | (%) | 不詳 | (%) | 全体 | (%) |
|-----|-------|------|-------|-----|-------|------|-------|------|-------|-----|-------|-------|
| 全体 | 5,582 | 66.8 | 410 | 4.9 | 990 | 11.8 | 1,232 | 14.7 | 144 | 1.7 | 8,358 | 100.0 |
| 北海道 | 147 | 63.6 | 11 | 4.8 | 27 | 11.7 | 42 | 18.2 | (4-6) | | 231 | 100.0 |
| 青森 | 41 | 67.2 | (1-3) | | (4-6) | | 11 | 18.0 | 0 | 0.0 | 61 | 100.0 |
| 岩手 | 92 | 64.8 | 10 | 7.0 | 18 | 12.7 | 22 | 15.5 | 0 | 0.0 | 142 | 100.0 |
| 宮城 | 92 | 67.6 | (7-9) | | 19 | 14.0 | 15 | 11.0 | (1-3) | | 136 | 100.0 |
| 秋田 | 97 | 63.0 | (7-9) | | 15 | 9.7 | 32 | 20.8 | (1-3) | | 154 | 100.0 |
| 山形 | 91 | 67.4 | (1-3) | | 13 | 9.6 | 26 | 19.3 | (1-3) | | 135 | 100.0 |
| 福島 | 68 | 66.0 | (4-6) | | (7-9) | | 21 | 20.4 | (1-3) | | 103 | 100.0 |
| 茨城 | 100 | 67.1 | 10 | 6.7 | 17 | 11.4 | 21 | 14.1 | (1-3) | | 149 | 100.0 |
| 栃木 | 103 | 61.7 | (7-9) | | 22 | 13.2 | 28 | 16.8 | (4-6) | | 167 | 100.0 |
| 群馬 | 138 | 68.3 | 11 | 5.4 | 14 | 6.9 | 36 | 17.8 | (1-3) | | 202 | 100.0 |
| 埼玉 | 172 | 63.9 | 12 | 4.5 | 25 | 9.3 | 54 | 20.1 | (4-6) | | 269 | 100.0 |
| 千葉 | 229 | 61.2 | 20 | 5.3 | 60 | 16.0 | 62 | 16.6 | (1-3) | | 374 | 100.0 |
| 東京 | 672 | 68.5 | 42 | 4.3 | 112 | 11.4 | 117 | 11.9 | 38 | 3.9 | 981 | 100.0 |
| 神奈川 | 344 | 63.9 | 25 | 4.6 | 65 | 12.1 | 72 | 13.4 | 32 | 5.9 | 538 | 100.0 |
| 新潟 | 139 | 68.1 | 10 | 4.9 | 29 | 14.2 | 26 | 12.7 | 0 | 0.0 | 204 | 100.0 |
| 富山 | 85 | 70.2 | (1-3) | | 11 | 9.1 | 15 | 12.4 | (7-9) | | 121 | 100.0 |
| 石川 | 60 | 65.9 | (4-6) | | (7-9) | | 16 | 17.6 | (1-3) | | 91 | 100.0 |
| 福井 | 80 | 76.9 | (4-6) | | 11 | 10.6 | (7-9) | | 0 | 0.0 | 104 | 100.0 |
| 山梨 | 36 | 66.7 | (1-3) | | (4-6) | | 11 | 20.4 | 0 | 0.0 | 54 | 100.0 |
| 長野 | 115 | 63.2 | 13 | 7.1 | 25 | 13.7 | 28 | 15.4 | (1-3) | | 182 | 100.0 |
| 岐阜 | 97 | 61.0 | (4-6) | | 34 | 21.4 | 23 | 14.5 | 0 | 0.0 | 159 | 100.0 |
| 静岡 | 157 | 59.2 | 13 | 4.9 | 43 | 16.2 | 49 | 18.5 | (1-3) | | 265 | 100.0 |
| 愛知 | 175 | 63.4 | 15 | 5.4 | 34 | 12.3 | 49 | 17.8 | (1-3) | | 276 | 100.0 |
| 三重 | | | | | | | | | | | | |
| 滋賀 | 47 | 60.3 | (4-6) | | 10 | 12.8 | 15 | 19.2 | 0 | 0.0 | 78 | 100.0 |
| 京都 | 70 | 64.2 | (1-3) | | (7-9) | | 25 | 22.9 | (1-3) | | 109 | 100.0 |
| 大阪 | 369 | 70.3 | 21 | 4.0 | 66 | 12.6 | 66 | 12.6 | (1-3) | | 525 | 100.0 |
| 兵庫 | 243 | 68.1 | 15 | 4.2 | 34 | 9.5 | 60 | 16.8 | (4-6) | | 357 | 100.0 |
| 奈良 | 86 | 63.7 | (4-6) | | 20 | 14.8 | 25 | 18.5 | 0 | 0.0 | 135 | 100.0 |
| 和歌山 | 71 | 70.3 | (4-6) | | 11 | 10.9 | 13 | 12.9 | (1-3) | | 101 | 100.0 |
| 鳥取 | 43 | 71.7 | (4-6) | | (1-3) | | (7-9) | | 0 | 0.0 | 60 | 100.0 |
| 島根 | 44 | 55.0 | (1-3) | | 12 | 15.0 | 21 | 26.3 | 0 | 0.0 | 80 | 100.0 |
| 岡山 | 165 | 71.4 | 12 | 5.2 | 24 | 10.4 | 29 | 12.6 | (1-3) | | 231 | 100.0 |
| 広島 | 136 | 72.7 | (4-6) | | 27 | 14.4 | 19 | 10.2 | 0 | 0.0 | 187 | 100.0 |
| 山口 | 33 | 68.8 | (1-3) | | (4-6) | | (7-9) | | (1-3) | | 48 | 100.0 |
| 徳島 | | | | | | | | | | | | |
| 香川 | 59 | 72.0 | (4-6) | | (4-6) | | 10 | 12.2 | (1-3) | | 82 | 100.0 |
| 愛媛 | 74 | 70.5 | (4-6) | | 19 | 18.1 | (7-9) | | 0 | 0.0 | 105 | 100.0 |
| 高知 | 24 | 52.2 | (1-3) | | (4-6) | | 15 | 32.6 | 0 | 0.0 | 46 | 100.0 |
| 福岡 | 283 | 70.8 | 20 | 5.0 | 44 | 11.0 | 53 | 13.3 | 0 | 0.0 | 400 | 100.0 |
| 佐賀 | 27 | 75.0 | (1-3) | | (1-3) | | (4-6) | | 0 | 0.0 | 36 | 100.0 |
| 長崎 | 68 | 63.6 | (4-6) | | 18 | 16.8 | 10 | 9.3 | (4-6) | | 107 | 100.0 |
| 熊本 | 152 | 73.4 | 13 | 6.3 | 19 | 9.2 | 21 | 10.1 | (1-3) | | 207 | 100.0 |
| 大分 | 79 | 79.8 | (4-6) | | (4-6) | | (7-9) | | 0 | 0.0 | 99 | 100.0 |
| 宮崎 | 40 | 57.1 | (4-6) | | 11 | 15.7 | 10 | 14.3 | (4-6) | | 70 | 100.0 |
| 鹿児島 | 66 | 69.5 | (7-9) | | 11 | 11.6 | (7-9) | | (1-3) | | 95 | 100.0 |
| 沖縄 | 45 | 67.2 | (4-6) | | (7-9) | | (7-9) | | 0 | 0.0 | 67 | 100.0 |

| | 無 (%) | | 有 (%) | | 原発巣・ | | | | | | 全体 (%) | |
|-----|-------|------|-------|------|----------|-----------|----------------|-----|-------|------|--------|-------|
| | | | | | 治癒切除 (%) | 非治癒切除 (%) | 治癒/非治癒の別不詳 (%) | | | | | |
| 全体 | 1,310 | 15.7 | 7,048 | 84.3 | 6,614 | 79.1 | 255 | 3.1 | 179 | 2.1 | 8,358 | 100.0 |
| 北海道 | 42 | 18.2 | 189 | 81.8 | 181 | 78.4 | (4-6) | | (1-3) | | 231 | 100.0 |
| 青森 | 12 | 19.7 | 49 | 80.3 | 47 | 77.0 | (1-3) | | 0 | 0.0 | 61 | 100.0 |
| 岩手 | 32 | 22.5 | 110 | 77.5 | 107 | 75.4 | (1-3) | | (1-3) | | 142 | 100.0 |
| 宮城 | 24 | 17.6 | 112 | 82.4 | 108 | 79.4 | (1-3) | | (1-3) | | 136 | 100.0 |
| 秋田 | 34 | 22.1 | 120 | 77.9 | 115 | 74.7 | (4-6) | | (1-3) | | 154 | 100.0 |
| 山形 | 27 | 20.0 | 108 | 80.0 | 98 | 72.6 | (4-6) | | (4-6) | | 135 | 100.0 |
| 福島 | 22 | 21.4 | 81 | 78.6 | 77 | 74.8 | (4-6) | | 0 | 0.0 | 103 | 100.0 |
| 茨城 | 22 | 14.8 | 127 | 85.2 | 121 | 81.2 | (4-6) | | (1-3) | | 149 | 100.0 |
| 栃木 | 31 | 18.6 | 136 | 81.4 | 106 | 63.5 | (7-9) | | 21 | 12.6 | 167 | 100.0 |
| 群馬 | 38 | 18.8 | 164 | 81.2 | 161 | 79.7 | (1-3) | | 0 | 0.0 | 202 | 100.0 |
| 埼玉 | 47 | 17.5 | 222 | 82.5 | 203 | 75.5 | (4-6) | | 13 | 4.8 | 269 | 100.0 |
| 千葉 | 56 | 15.0 | 318 | 85.0 | 295 | 78.9 | 13 | 3.5 | 10 | 2.7 | 374 | 100.0 |
| 東京 | 154 | 15.7 | 827 | 84.3 | 769 | 78.4 | 42 | 4.3 | 16 | 1.6 | 981 | 100.0 |
| 神奈川 | 66 | 12.3 | 472 | 87.7 | 457 | 84.9 | (7-9) | | (4-6) | | 538 | 100.0 |
| 新潟 | 27 | 13.2 | 177 | 86.8 | 158 | 77.5 | 10 | 4.9 | (7-9) | | 204 | 100.0 |
| 富山 | 23 | 19.0 | 98 | 81.0 | 94 | 77.7 | (1-3) | | (1-3) | | 121 | 100.0 |
| 石川 | 13 | 14.3 | 78 | 85.7 | 75 | 82.4 | (1-3) | | (1-3) | | 91 | 100.0 |
| 福井 | 20 | 19.2 | 84 | 80.8 | 79 | 76.0 | (1-3) | | (1-3) | | 104 | 100.0 |
| 山梨 | (7-9) | | 46 | 85.2 | 42 | 77.8 | (1-3) | | (1-3) | | 54 | 100.0 |
| 長野 | 38 | 20.9 | 144 | 79.1 | 130 | 71.4 | (4-6) | | (7-9) | | 182 | 100.0 |
| 岐阜 | 20 | 12.6 | 139 | 87.4 | 130 | 81.8 | (7-9) | | (1-3) | | 159 | 100.0 |
| 静岡 | 55 | 20.8 | 210 | 79.2 | 201 | 75.8 | (4-6) | | (4-6) | | 265 | 100.0 |
| 愛知 | 52 | 18.8 | 224 | 81.2 | 213 | 77.2 | (7-9) | | (4-6) | | 276 | 100.0 |
| 三重 | | | | | | | | | | | | |
| 滋賀 | 18 | 23.1 | 60 | 76.9 | 55 | 70.5 | (4-6) | | 0 | 0.0 | 78 | 100.0 |
| 京都 | 13 | 11.9 | 96 | 88.1 | 88 | 80.7 | (1-3) | | (4-6) | | 109 | 100.0 |
| 大阪 | 57 | 10.9 | 468 | 89.1 | 438 | 83.4 | 17 | 3.2 | 13 | 2.5 | 525 | 100.0 |
| 兵庫 | 39 | 10.9 | 318 | 89.1 | 285 | 79.8 | 22 | 6.2 | 11 | 3.1 | 357 | 100.0 |
| 奈良 | 23 | 17.0 | 112 | 83.0 | 109 | 80.7 | (1-3) | | 0 | 0.0 | 135 | 100.0 |
| 和歌山 | (4-6) | | 95 | 94.1 | 87 | 86.1 | (4-6) | | (1-3) | | 101 | 100.0 |
| 鳥取 | (7-9) | | 52 | 86.7 | 52 | 86.7 | 0 | 0.0 | 0 | 0.0 | 60 | 100.0 |
| 島根 | 26 | 32.5 | 54 | 67.5 | 52 | 65.0 | (1-3) | | 0 | 0.0 | 80 | 100.0 |
| 岡山 | 47 | 20.3 | 184 | 79.7 | 173 | 74.9 | (7-9) | | (4-6) | | 231 | 100.0 |
| 広島 | 19 | 10.2 | 168 | 89.8 | 162 | 86.6 | (4-6) | | (1-3) | | 187 | 100.0 |
| 山口 | (7-9) | | 39 | 81.3 | 36 | 75.0 | (1-3) | | (1-3) | | 48 | 100.0 |
| 徳島 | | | | | | | | | | | | |
| 香川 | 13 | 15.9 | 69 | 84.1 | 68 | 82.9 | (1-3) | | 0 | 0.0 | 82 | 100.0 |
| 愛媛 | 10 | 9.5 | 95 | 90.5 | 93 | 88.6 | (1-3) | | 0 | 0.0 | 105 | 100.0 |
| 高知 | (7-9) | | 39 | 84.8 | 38 | 82.6 | (1-3) | | 0 | 0.0 | 46 | 100.0 |
| 福岡 | 64 | 16.0 | 336 | 84.0 | 324 | 81.0 | (7-9) | | (4-6) | | 400 | 100.0 |
| 佐賀 | 11 | 30.6 | 25 | 69.4 | 25 | 69.4 | 0 | 0.0 | 0 | 0.0 | 36 | 100.0 |
| 長崎 | 15 | 14.0 | 92 | 86.0 | 74 | 69.2 | (4-6) | | 14 | 13.1 | 107 | 100.0 |
| 熊本 | 24 | 11.6 | 183 | 88.4 | 178 | 86.0 | (1-3) | | (4-6) | | 207 | 100.0 |
| 大分 | (4-6) | | 93 | 93.9 | 91 | 91.9 | (1-3) | | 0 | 0.0 | 99 | 100.0 |
| 宮崎 | 10 | 14.3 | 60 | 85.7 | 52 | 74.3 | (4-6) | | (1-3) | | 70 | 100.0 |
| 鹿児島 | (7-9) | | 86 | 90.5 | 82 | 86.3 | (4-6) | | 0 | 0.0 | 95 | 100.0 |
| 沖縄 | (7-9) | | 60 | 89.6 | 56 | 83.6 | (1-3) | | (1-3) | | 67 | 100.0 |

付表2-15-6 腎集計対象数:都道府県、発見経緯別

2012年

| | がん検診 | (%) | 健康診断・ 人間ドック | (%) | 他疾患経過 観察中 | (%) | その他 | (%) | 全体 | (%) |
|-----|-------|------|----------------|------|--------------|------|-------|------|-------|-------|
| 全体 | 140 | 1.7 | 1,215 | 14.5 | 4,143 | 49.6 | 2,860 | 34.2 | 8,358 | 100.0 |
| 北海道 | (1-3) | | 25 | 10.8 | 115 | 49.8 | 90 | 39.0 | 231 | 100.0 |
| 青森 | 0 | 0.0 | (7-9) | | 36 | 59.0 | 16 | 26.2 | 61 | 100.0 |
| 岩手 | (7-9) | | 20 | 14.1 | 75 | 52.8 | 38 | 26.8 | 142 | 100.0 |
| 宮城 | (4-6) | | 17 | 12.5 | 64 | 47.1 | 51 | 37.5 | 136 | 100.0 |
| 秋田 | (1-3) | | 18 | 11.7 | 76 | 49.4 | 58 | 37.7 | 154 | 100.0 |
| 山形 | 16 | 11.9 | 14 | 10.4 | 56 | 41.5 | 49 | 36.3 | 135 | 100.0 |
| 福島 | (1-3) | | 10 | 9.7 | 55 | 53.4 | 37 | 35.9 | 103 | 100.0 |
| 茨城 | (4-6) | | 22 | 14.8 | 62 | 41.6 | 59 | 39.6 | 149 | 100.0 |
| 栃木 | (4-6) | | 20 | 12.0 | 86 | 51.5 | 56 | 33.5 | 167 | 100.0 |
| 群馬 | 0 | 0.0 | 33 | 16.3 | 67 | 33.2 | 102 | 50.5 | 202 | 100.0 |
| 埼玉 | (4-6) | | 40 | 14.9 | 119 | 44.2 | 106 | 39.4 | 269 | 100.0 |
| 千葉 | (1-3) | | 57 | 15.2 | 176 | 47.1 | 138 | 36.9 | 374 | 100.0 |
| 東京 | (7-9) | | 216 | 22.0 | 466 | 47.5 | 291 | 29.7 | 981 | 100.0 |
| 神奈川 | (7-9) | | 104 | 19.3 | 240 | 44.6 | 185 | 34.4 | 538 | 100.0 |
| 新潟 | (4-6) | | 30 | 14.7 | 115 | 56.4 | 54 | 26.5 | 204 | 100.0 |
| 富山 | (1-3) | | 17 | 14.0 | 74 | 61.2 | 29 | 24.0 | 121 | 100.0 |
| 石川 | (1-3) | | 13 | 14.3 | 44 | 48.4 | 33 | 36.3 | 91 | 100.0 |
| 福井 | 0 | 0.0 | 10 | 9.6 | 76 | 73.1 | 18 | 17.3 | 104 | 100.0 |
| 山梨 | 0 | 0.0 | 22 | 40.7 | 18 | 33.3 | 14 | 25.9 | 54 | 100.0 |
| 長野 | (4-6) | | 28 | 15.4 | 89 | 48.9 | 59 | 32.4 | 182 | 100.0 |
| 岐阜 | (1-3) | | 22 | 13.8 | 81 | 50.9 | 54 | 34.0 | 159 | 100.0 |
| 静岡 | (7-9) | | 31 | 11.7 | 111 | 41.9 | 114 | 43.0 | 265 | 100.0 |
| 愛知 | (4-6) | | 49 | 17.8 | 122 | 44.2 | 100 | 36.2 | 276 | 100.0 |
| 三重 | | | | | | | | | | |
| 滋賀 | 0 | 0.0 | (4-6) | | 43 | 55.1 | 31 | 39.7 | 78 | 100.0 |
| 京都 | (1-3) | | 13 | 11.9 | 57 | 52.3 | 37 | 33.9 | 109 | 100.0 |
| 大阪 | 0 | 0.0 | 63 | 12.0 | 269 | 51.2 | 193 | 36.8 | 525 | 100.0 |
| 兵庫 | (4-6) | | 50 | 14.0 | 195 | 54.6 | 108 | 30.3 | 357 | 100.0 |
| 奈良 | (1-3) | | 12 | 8.9 | 70 | 51.9 | 52 | 38.5 | 135 | 100.0 |
| 和歌山 | 0 | 0.0 | (4-6) | | 57 | 56.4 | 40 | 39.6 | 101 | 100.0 |
| 鳥取 | (1-3) | | (7-9) | | 30 | 50.0 | 20 | 33.3 | 60 | 100.0 |
| 島根 | 0 | 0.0 | (4-6) | | 42 | 52.5 | 33 | 41.3 | 80 | 100.0 |
| 岡山 | (1-3) | | 38 | 16.5 | 127 | 55.0 | 63 | 27.3 | 231 | 100.0 |
| 広島 | (1-3) | | 43 | 23.0 | 86 | 46.0 | 55 | 29.4 | 187 | 100.0 |
| 山口 | (1-3) | | (1-3) | | 23 | 47.9 | 22 | 45.8 | 48 | 100.0 |
| 徳島 | | | | | | | | | | |
| 香川 | (1-3) | | (7-9) | | 44 | 53.7 | 29 | 35.4 | 82 | 100.0 |
| 愛媛 | (1-3) | | (7-9) | | 55 | 52.4 | 40 | 38.1 | 105 | 100.0 |
| 高知 | 0 | 0.0 | (7-9) | | 15 | 32.6 | 24 | 52.2 | 46 | 100.0 |
| 福岡 | (1-3) | | 33 | 8.3 | 253 | 63.3 | 113 | 28.3 | 400 | 100.0 |
| 佐賀 | (1-3) | | (1-3) | | 21 | 58.3 | 12 | 33.3 | 36 | 100.0 |
| 長崎 | 0 | 0.0 | 11 | 10.3 | 57 | 53.3 | 39 | 36.4 | 107 | 100.0 |
| 熊本 | (7-9) | | 35 | 16.9 | 87 | 42.0 | 78 | 37.7 | 207 | 100.0 |
| 大分 | (1-3) | | (7-9) | | 62 | 62.6 | 29 | 29.3 | 99 | 100.0 |
| 宮崎 | 0 | 0.0 | (4-6) | | 28 | 40.0 | 36 | 51.4 | 70 | 100.0 |
| 鹿児島 | 13 | 13.7 | 12 | 12.6 | 37 | 38.9 | 33 | 34.7 | 95 | 100.0 |
| 沖縄 | (1-3) | | 12 | 17.9 | 41 | 61.2 | 13 | 19.4 | 67 | 100.0 |

10以下は「-」(ハイフン)表示

| | 集計対象 施設数 | 集計対象 者数 | 死亡者数 | 打ち切り 者数 | 把握割合 (%) | 実測生存 率(%) | 相対生存 率(%) | 95%CI low | 95%CI high |
|-----|-------------|------------|-------|------------|-------------|--------------|--------------|--------------|---------------|
| 全体 | 365 | 3,309 | 1,936 | 77 | 97.7 | 40.8 | 48.8 | 46.8 | 50.8 |
| 北海道 | 9 | 92 | 54 | (1-3) | 98.9 | 40.9 | 49.7 | 37.4 | 61.6 |
| 青森 | 3 | 18 | 12 | 0 | | | | | |
| 岩手 | 8 | 62 | 43 | (1-3) | 98.4 | 29.6 | 35.3 | 22.4 | 49.1 |
| 宮城 | 6 | 56 | 35 | (1-3) | 96.4 | 36.9 | 43.4 | 28.7 | 58.1 |
| 秋田 | 9 | 46 | 35 | (1-3) | 97.8 | 22.6 | 27.0 | 14.0 | 42.6 |
| 山形 | 5 | 48 | 31 | 0 | 100.0 | 35.4 | 45.7 | 28.8 | 62.9 |
| 福島 | 6 | 28 | 19 | 0 | | | | | |
| 茨城 | 7 | 57 | 34 | (1-3) | 98.2 | 39.4 | 46.2 | 31.3 | 60.8 |
| 栃木 | 5 | 52 | 28 | 0 | 100.0 | 46.2 | 55.3 | 38.7 | 70.6 |
| 群馬 | 9 | 85 | 44 | (1-3) | 96.5 | 46.5 | 55.9 | 42.6 | 68.3 |
| 埼玉 | 12 | 134 | 79 | (4-6) | 97.0 | 40.6 | 47.3 | 37.5 | 56.9 |
| 千葉 | 14 | 166 | 101 | (1-3) | 98.8 | 38.5 | 45.2 | 36.5 | 53.9 |
| 東京 | 26 | 308 | 186 | (7-9) | 97.7 | 38.9 | 46.3 | 39.8 | 52.8 |
| 神奈川 | 15 | 162 | 100 | (4-6) | 96.9 | 37.2 | 44.1 | 35.2 | 53.0 |
| 新潟 | 8 | 113 | 68 | (4-6) | 96.5 | 39.3 | 46.2 | 35.5 | 56.6 |
| 富山 | 6 | 38 | 25 | (1-3) | 94.7 | 34.0 | 40.3 | 23.3 | 58.1 |
| 石川 | 5 | 30 | 21 | 0 | 100.0 | 30.0 | 35.9 | 18.0 | 55.7 |
| 福井 | 4 | 42 | 25 | (1-3) | 97.6 | 39.2 | 47.2 | 29.5 | 64.6 |
| 山梨 | 3 | 29 | 16 | (1-3) | | | | | |
| 長野 | 10 | 73 | 46 | (1-3) | 98.6 | 36.2 | 45.8 | 32.0 | 59.7 |
| 岐阜 | 7 | 76 | 40 | (1-3) | 98.7 | 46.8 | 54.7 | 41.2 | 67.3 |
| 静岡 | 12 | 112 | 62 | (1-3) | 98.2 | 44.2 | 52.3 | 41.2 | 63.0 |
| 愛知 | 12 | 131 | 69 | (4-6) | 96.2 | 46.7 | 53.5 | 43.5 | 63.1 |
| 三重 | 1 | | | | | | | | |
| 滋賀 | 6 | 33 | 22 | 0 | 100.0 | 33.3 | 41.8 | 22.8 | 61.8 |
| 京都 | 7 | 52 | 24 | (1-3) | 98.1 | 53.7 | 62.5 | 45.7 | 76.9 |
| 大阪 | 21 | 199 | 110 | (4-6) | 97.5 | 44.0 | 51.9 | 43.6 | 59.9 |
| 兵庫 | 12 | 148 | 87 | (1-3) | 99.3 | 40.9 | 49.2 | 39.6 | 58.6 |
| 奈良 | 6 | 61 | 33 | (1-3) | 98.4 | 45.1 | 53.8 | 38.6 | 68.1 |
| 和歌山 | 3 | 34 | 16 | (4-6) | 88.2 | 49.4 | 57.0 | 35.9 | 75.3 |
| 鳥取 | 5 | 22 | 12 | 0 | | | | | |
| 島根 | 5 | 43 | 27 | 0 | 100.0 | 37.2 | 46.0 | 28.6 | 63.4 |
| 岡山 | 9 | 83 | 47 | (1-3) | 98.8 | 43.2 | 51.7 | 38.8 | 64.1 |
| 広島 | 8 | 92 | 55 | (1-3) | 97.8 | 40.1 | 49.2 | 36.9 | 61.2 |
| 山口 | 4 | 32 | 15 | 0 | 100.0 | 53.1 | 63.4 | 41.4 | 81.8 |
| 徳島 | 1 | | | | | | | | |
| 香川 | 5 | 26 | 15 | 0 | | | | | |
| 愛媛 | 7 | 46 | 28 | (1-3) | 95.7 | 37.8 | 45.6 | 28.7 | 62.4 |
| 高知 | 3 | 21 | (7-9) | (1-3) | | | | | |
| 福岡 | 15 | 164 | 91 | (4-6) | 96.3 | 43.2 | 51.8 | 42.5 | 60.9 |
| 佐賀 | 3 | 15 | 11 | 0 | | | | | |
| 長崎 | 7 | 48 | 29 | (1-3) | 97.9 | 38.7 | 45.7 | 29.5 | 61.7 |
| 熊本 | 11 | 84 | 51 | (1-3) | 96.4 | 38.8 | 49.4 | 36.1 | 62.5 |
| 大分 | 6 | 47 | 22 | 0 | 100.0 | 53.2 | 63.8 | 45.6 | 79.3 |
| 宮崎 | 3 | 27 | 18 | 0 | | | | | |
| 鹿児島 | 11 | 43 | 23 | (1-3) | 97.7 | 45.7 | 54.8 | 36.4 | 71.7 |
| 沖縄 | 5 | 15 | 10 | (1-3) | | | | | |

| | 集計対象 者数 | 死亡者数 | 打ち切り者 数 | 把握割合 (%) | 実測生存 率(%) | 相対生存 率(%) | 95%CI low | 95%CI high |
|-----|------------|-------|------------|-------------|--------------|--------------|-----------|------------|
| 全体 | 654 | 190 | 16 | 97.6 | 70.6 | 85.4 | 80.9 | 89.5 |
| 北海道 | 15 | (4-6) | 0 | | | | | |
| 青森 | (4-6) | (4-6) | 0 | | | | | |
| 岩手 | (4-6) | (1-3) | 0 | | | | | |
| 宮城 | 10 | (4-6) | 0 | | | | | |
| 秋田 | (4-6) | (1-3) | 0 | | | | | |
| 山形 | (4-6) | (1-3) | 0 | | | | | |
| 福島 | (4-6) | (1-3) | 0 | | | | | |
| 茨城 | 13 | (1-3) | (1-3) | | | | | |
| 栃木 | (7-9) | (4-6) | 0 | | | | | |
| 群馬 | 18 | (1-3) | 0 | | | | | |
| 埼玉 | 28 | (7-9) | (1-3) | | | | | |
| 千葉 | 31 | 10 | 0 | 100.0 | 67.7 | 80.2 | 57.2 | 96.1 |
| 東京 | 65 | 16 | (1-3) | 98.5 | 75.4 | 90.6 | 75.7 | 100.0 |
| 神奈川 | 30 | 11 | (1-3) | 96.7 | 62.4 | 78.0 | 53.0 | 96.5 |
| 新潟 | 24 | (7-9) | (1-3) | | | | | |
| 富山 | (4-6) | (1-3) | (1-3) | | | | | |
| 石川 | (7-9) | (1-3) | 0 | | | | | |
| 福井 | (7-9) | (1-3) | (1-3) | | | | | |
| 山梨 | (4-6) | (1-3) | 0 | | | | | |
| 長野 | 14 | (4-6) | 0 | | | | | |
| 岐阜 | (7-9) | (1-3) | 0 | | | | | |
| 静岡 | 21 | (4-6) | 0 | | | | | |
| 愛知 | 29 | (7-9) | (1-3) | | | | | |
| 三重 | | | | | | | | |
| 滋賀 | (7-9) | (1-3) | 0 | | | | | |
| 京都 | 13 | (1-3) | 0 | | | | | |
| 大阪 | 35 | (7-9) | 0 | 100.0 | 77.1 | 91.5 | 70.5 | 100.0 |
| 兵庫 | 18 | (4-6) | 0 | | | | | |
| 奈良 | (7-9) | (1-3) | 0 | | | | | |
| 和歌山 | (4-6) | 0 | (1-3) | | | | | |
| 鳥取 | (7-9) | (1-3) | 0 | | | | | |
| 島根 | (7-9) | (1-3) | 0 | | | | | |
| 岡山 | 25 | 10 | (1-3) | | | | | |
| 広島 | 23 | (4-6) | (1-3) | | | | | |
| 山口 | (7-9) | 0 | 0 | | | | | |
| 徳島 | | | | | | | | |
| 香川 | (7-9) | (4-6) | 0 | | | | | |
| 愛媛 | 12 | (4-6) | (1-3) | | | | | |
| 高知 | (4-6) | 0 | 0 | | | | | |
| 福岡 | 33 | 12 | (1-3) | 93.9 | 61.7 | 73.2 | 50.4 | 90.4 |
| 佐賀 | (4-6) | (1-3) | 0 | | | | | |
| 長崎 | (7-9) | (1-3) | 0 | | | | | |
| 熊本 | 17 | (4-6) | 0 | | | | | |
| 大分 | 13 | (4-6) | 0 | | | | | |
| 宮崎 | (4-6) | (1-3) | 0 | | | | | |
| 鹿児島 | 12 | (1-3) | 0 | | | | | |
| 沖縄 | (4-6) | (1-3) | 0 | | | | | |

| | 集計対象者数 | 死亡者数 | 打ち切り者数 | 把握割合(%) | 実測生存率(%) | 相対生存率(%) | 95%CI low | 95%CI high |
|-----|--------|-------|--------|---------|----------|----------|-----------|------------|
| 全体 | 455 | 187 | 12 | 97.4 | 58.5 | 69.9 | 64.3 | 75.2 |
| 北海道 | 11 | (1-3) | 0 | | | | | |
| 青森 | (1-3) | (1-3) | 0 | | | | | |
| 岩手 | (7-9) | (4-6) | 0 | | | | | |
| 宮城 | (7-9) | (1-3) | 0 | | | | | |
| 秋田 | (4-6) | (4-6) | 0 | | | | | |
| 山形 | (7-9) | (1-3) | 0 | | | | | |
| 福島 | (7-9) | (4-6) | 0 | | | | | |
| 茨城 | (7-9) | (4-6) | 0 | | | | | |
| 栃木 | (7-9) | 0 | 0 | | | | | |
| 群馬 | 23 | 11 | (1-3) | | | | | |
| 埼玉 | 14 | (4-6) | (1-3) | | | | | |
| 千葉 | 12 | (4-6) | 0 | | | | | |
| 東京 | 36 | 18 | 0 | 100.0 | 50.0 | 60.0 | 39.6 | 77.9 |
| 神奈川 | 19 | (7-9) | (1-3) | | | | | |
| 新潟 | 12 | (4-6) | 0 | | | | | |
| 富山 | (4-6) | (1-3) | 0 | | | | | |
| 石川 | (4-6) | (4-6) | 0 | | | | | |
| 福井 | (4-6) | (1-3) | 0 | | | | | |
| 山梨 | (1-3) | (1-3) | 0 | | | | | |
| 長野 | (7-9) | (4-6) | 0 | | | | | |
| 岐阜 | 12 | (4-6) | 0 | | | | | |
| 静岡 | 13 | (4-6) | 0 | | | | | |
| 愛知 | 17 | (4-6) | (1-3) | | | | | |
| 三重 | | | | | | | | |
| 滋賀 | (7-9) | (4-6) | 0 | | | | | |
| 京都 | 10 | (4-6) | 0 | | | | | |
| 大阪 | 35 | 10 | 0 | 100.0 | 71.4 | 85.0 | 63.6 | 99.4 |
| 兵庫 | 21 | (7-9) | 0 | | | | | |
| 奈良 | 10 | (1-3) | 0 | | | | | |
| 和歌山 | (7-9) | (1-3) | (1-3) | | | | | |
| 鳥取 | (1-3) | 0 | 0 | | | | | |
| 島根 | (4-6) | (1-3) | 0 | | | | | |
| 岡山 | (7-9) | (1-3) | 0 | | | | | |
| 広島 | 12 | (4-6) | 0 | | | | | |
| 山口 | (1-3) | (1-3) | 0 | | | | | |
| 徳島 | | | | | | | | |
| 香川 | (4-6) | (1-3) | 0 | | | | | |
| 愛媛 | (4-6) | (1-3) | 0 | | | | | |
| 高知 | (1-3) | (1-3) | 0 | | | | | |
| 福岡 | 27 | 12 | 0 | | | | | |
| 佐賀 | (1-3) | (1-3) | 0 | | | | | |
| 長崎 | 12 | (4-6) | (1-3) | | | | | |
| 熊本 | 13 | (4-6) | (1-3) | | | | | |
| 大分 | (4-6) | 0 | 0 | | | | | |
| 宮崎 | (4-6) | (1-3) | 0 | | | | | |
| 鹿児島 | (1-3) | (1-3) | (1-3) | | | | | |
| 沖縄 | (1-3) | 0 | (1-3) | | | | | |

| | 集計対象者数 | 死亡者数 | 打ち切り者数 | 把握割合(%) | 実測生存率(%) | 相対生存率(%) | 95%CI low | 95%CI high |
|-----|--------|-------|--------|---------|----------|----------|-----------|------------|
| 全体 | 942 | 468 | 21 | 97.8 | 49.8 | 58.7 | 54.9 | 62.5 |
| 北海道 | 23 | (7-9) | 0 | | | | | |
| 青森 | (4-6) | (1-3) | 0 | | | | | |
| 岩手 | 15 | (4-6) | 0 | | | | | |
| 宮城 | 16 | (4-6) | (1-3) | | | | | |
| 秋田 | 14 | (7-9) | 0 | | | | | |
| 山形 | 15 | (7-9) | 0 | | | | | |
| 福島 | (1-3) | (1-3) | 0 | | | | | |
| 茨城 | 15 | (7-9) | 0 | | | | | |
| 栃木 | 15 | (7-9) | 0 | | | | | |
| 群馬 | 17 | 10 | (1-3) | | | | | |
| 埼玉 | 38 | 19 | (1-3) | 97.4 | 49.9 | 57.7 | 38.5 | 74.5 |
| 千葉 | 57 | 29 | 0 | 100.0 | 49.1 | 57.4 | 41.7 | 71.6 |
| 東京 | 83 | 41 | (4-6) | 95.2 | 49.3 | 57.8 | 44.6 | 69.9 |
| 神奈川 | 46 | 24 | (1-3) | 95.7 | 46.6 | 53.6 | 36.3 | 69.3 |
| 新潟 | 32 | 17 | (1-3) | 93.8 | 46.5 | 54.6 | 33.7 | 73.4 |
| 富山 | (7-9) | (1-3) | 0 | | | | | |
| 石川 | (7-9) | (4-6) | 0 | | | | | |
| 福井 | 15 | (7-9) | 0 | | | | | |
| 山梨 | (7-9) | (1-3) | (1-3) | | | | | |
| 長野 | 23 | 12 | 0 | | | | | |
| 岐阜 | 31 | 10 | 0 | 100.0 | 67.7 | 79.2 | 56.5 | 94.8 |
| 静岡 | 38 | 18 | (1-3) | 97.4 | 52.1 | 60.9 | 41.1 | 77.9 |
| 愛知 | 38 | 16 | (1-3) | 97.4 | 57.8 | 66.6 | 46.8 | 82.5 |
| 三重 | | | | | | | | |
| 滋賀 | (7-9) | (4-6) | 0 | | | | | |
| 京都 | 14 | (7-9) | 0 | | | | | |
| 大阪 | 61 | 38 | (1-3) | 95.1 | 35.8 | 41.9 | 27.9 | 56.1 |
| 兵庫 | 51 | 22 | 0 | 100.0 | 56.9 | 67.4 | 50.1 | 82.0 |
| 奈良 | 22 | 13 | 0 | | | | | |
| 和歌山 | (7-9) | (4-6) | 0 | | | | | |
| 鳥取 | (1-3) | 0 | 0 | | | | | |
| 島根 | 12 | (4-6) | 0 | | | | | |
| 岡山 | 28 | 16 | 0 | | | | | |
| 広島 | 20 | 12 | 0 | | | | | |
| 山口 | 11 | (4-6) | 0 | | | | | |
| 徳島 | | | | | | | | |
| 香川 | (7-9) | (1-3) | 0 | | | | | |
| 愛媛 | (7-9) | (4-6) | 0 | | | | | |
| 高知 | (4-6) | (1-3) | 0 | | | | | |
| 福岡 | 42 | 19 | (1-3) | 95.2 | 53.6 | 64.4 | 44.9 | 81.0 |
| 佐賀 | (4-6) | (1-3) | 0 | | | | | |
| 長崎 | 10 | (4-6) | 0 | | | | | |
| 熊本 | 22 | 11 | (1-3) | | | | | |
| 大分 | 14 | (4-6) | 0 | | | | | |
| 宮崎 | 10 | (4-6) | 0 | | | | | |
| 鹿児島 | 14 | (7-9) | 0 | | | | | |
| 沖縄 | (1-3) | (1-3) | (1-3) | | | | | |

| | 集計対象 者数 | 死亡者数 | 打ち切り者 数 | 把握割合 (%) | 実測生存 率(%) | 相対生存 率(%) | 95%CI low | 95%CI high |
|-----|------------|-------|------------|-------------|--------------|--------------|--------------|---------------|
| 全体 | 1,073 | 945 | 23 | 97.9 | 10.7 | 12.4 | 10.3 | 14.7 |
| 北海道 | 32 | 30 | (1-3) | 96.9 | 3.7 | 4.0 | 0.3 | 17.0 |
| 青森 | (4-6) | (4-6) | 0 | | | | | |
| 岩手 | 30 | 29 | 0 | 100.0 | 3.3 | 3.7 | 0.3 | 16.3 |
| 宮城 | 21 | 20 | (1-3) | | | | | |
| 秋田 | 21 | 18 | (1-3) | | | | | |
| 山形 | 14 | 13 | 0 | | | | | |
| 福島 | 13 | 11 | 0 | | | | | |
| 茨城 | 20 | 19 | 0 | | | | | |
| 栃木 | 20 | 17 | 0 | | | | | |
| 群馬 | 25 | 20 | 0 | | | | | |
| 埼玉 | 49 | 43 | (1-3) | 98.0 | 10.7 | 12.0 | 4.4 | 23.8 |
| 千葉 | 60 | 53 | (1-3) | 96.7 | 8.8 | 9.9 | 3.7 | 20.2 |
| 東京 | 98 | 89 | (1-3) | 99.0 | 8.3 | 10.0 | 4.7 | 17.9 |
| 神奈川 | 53 | 47 | (1-3) | 98.1 | 9.7 | 11.0 | 4.0 | 22.1 |
| 新潟 | 35 | 29 | (1-3) | 97.1 | 16.9 | 19.3 | 7.7 | 35.4 |
| 富山 | 16 | 14 | (1-3) | | | | | |
| 石川 | (4-6) | (4-6) | 0 | | | | | |
| 福井 | 11 | 10 | 0 | | | | | |
| 山梨 | (4-6) | (4-6) | 0 | | | | | |
| 長野 | 18 | 15 | (1-3) | | | | | |
| 岐阜 | 22 | 20 | 0 | | | | | |
| 静岡 | 38 | 30 | (1-3) | 97.4 | 19.9 | 22.5 | 10.1 | 38.4 |
| 愛知 | 41 | 36 | (1-3) | 97.6 | 10.1 | 11.5 | 3.7 | 24.6 |
| 三重 | | | | | | | | |
| 滋賀 | (7-9) | (7-9) | 0 | | | | | |
| 京都 | 11 | 10 | (1-3) | | | | | |
| 大阪 | 61 | 50 | (1-3) | 96.7 | 16.5 | 18.8 | 9.5 | 30.8 |
| 兵庫 | 54 | 49 | (1-3) | 98.1 | 7.6 | 8.8 | 2.8 | 19.3 |
| 奈良 | 16 | 13 | 0 | | | | | |
| 和歌山 | 13 | 10 | (1-3) | | | | | |
| 鳥取 | (4-6) | (4-6) | 0 | | | | | |
| 島根 | 16 | 15 | 0 | | | | | |
| 岡山 | 19 | 16 | 0 | | | | | |
| 広島 | 36 | 34 | (1-3) | 97.2 | 5.0 | 6.4 | 0.9 | 20.7 |
| 山口 | (7-9) | (7-9) | 0 | | | | | |
| 徳島 | | | | | | | | |
| 香川 | (7-9) | (4-6) | 0 | | | | | |
| 愛媛 | 19 | 15 | (1-3) | | | | | |
| 高知 | (7-9) | (4-6) | (1-3) | | | | | |
| 福岡 | 49 | 38 | (1-3) | 95.9 | 20.0 | 23.7 | 11.9 | 38.5 |
| 佐賀 | (4-6) | (1-3) | 0 | | | | | |
| 長崎 | 15 | 13 | 0 | | | | | |
| 熊本 | 27 | 26 | 0 | | | | | |
| 大分 | 13 | 13 | 0 | | | | | |
| 宮崎 | (4-6) | (4-6) | 0 | | | | | |
| 鹿児島 | 11 | 10 | 0 | | | | | |
| 沖縄 | (4-6) | (4-6) | 0 | | | | | |

| | 男性 | (%) | 女性 | (%) | 全体 | (%) |
|-----|-------|------|-------|------|-------|-------|
| 全体 | 2,230 | 67.4 | 1,079 | 32.6 | 3,309 | 100.0 |
| 北海道 | 62 | 67.4 | 30 | 32.6 | 92 | 100.0 |
| 青森 | 11 | 61.1 | (7-9) | | 18 | 100.0 |
| 岩手 | 39 | 62.9 | 23 | 37.1 | 62 | 100.0 |
| 宮城 | 39 | 69.6 | 17 | 30.4 | 56 | 100.0 |
| 秋田 | 28 | 60.9 | 18 | 39.1 | 46 | 100.0 |
| 山形 | 32 | 66.7 | 16 | 33.3 | 48 | 100.0 |
| 福島 | 21 | 75.0 | (7-9) | | 28 | 100.0 |
| 茨城 | 32 | 56.1 | 25 | 43.9 | 57 | 100.0 |
| 栃木 | 35 | 67.3 | 17 | 32.7 | 52 | 100.0 |
| 群馬 | 58 | 68.2 | 27 | 31.8 | 85 | 100.0 |
| 埼玉 | 100 | 74.6 | 34 | 25.4 | 134 | 100.0 |
| 千葉 | 127 | 76.5 | 39 | 23.5 | 166 | 100.0 |
| 東京 | 216 | 70.1 | 92 | 29.9 | 308 | 100.0 |
| 神奈川 | 110 | 67.9 | 52 | 32.1 | 162 | 100.0 |
| 新潟 | 63 | 55.8 | 50 | 44.2 | 113 | 100.0 |
| 富山 | 23 | 60.5 | 15 | 39.5 | 38 | 100.0 |
| 石川 | 22 | 73.3 | (7-9) | | 30 | 100.0 |
| 福井 | 23 | 54.8 | 19 | 45.2 | 42 | 100.0 |
| 山梨 | 20 | 69.0 | (7-9) | | 29 | 100.0 |
| 長野 | 50 | 68.5 | 23 | 31.5 | 73 | 100.0 |
| 岐阜 | 61 | 80.3 | 15 | 19.7 | 76 | 100.0 |
| 静岡 | 73 | 65.2 | 39 | 34.8 | 112 | 100.0 |
| 愛知 | 84 | 64.1 | 47 | 35.9 | 131 | 100.0 |
| 三重 | | | | | | |
| 滋賀 | 18 | 54.5 | 15 | 45.5 | 33 | 100.0 |
| 京都 | 37 | 71.2 | 15 | 28.8 | 52 | 100.0 |
| 大阪 | 132 | 66.3 | 67 | 33.7 | 199 | 100.0 |
| 兵庫 | 97 | 65.5 | 51 | 34.5 | 148 | 100.0 |
| 奈良 | 46 | 75.4 | 15 | 24.6 | 61 | 100.0 |
| 和歌山 | 22 | 64.7 | 12 | 35.3 | 34 | 100.0 |
| 鳥取 | 18 | 81.8 | (4-6) | | 22 | 100.0 |
| 島根 | 28 | 65.1 | 15 | 34.9 | 43 | 100.0 |
| 岡山 | 50 | 60.2 | 33 | 39.8 | 83 | 100.0 |
| 広島 | 62 | 67.4 | 30 | 32.6 | 92 | 100.0 |
| 山口 | 19 | 59.4 | 13 | 40.6 | 32 | 100.0 |
| 徳島 | | | | | | |
| 香川 | 18 | 69.2 | (7-9) | | 26 | 100.0 |
| 愛媛 | 26 | 56.5 | 20 | 43.5 | 46 | 100.0 |
| 高知 | 15 | 71.4 | (4-6) | | 21 | 100.0 |
| 福岡 | 120 | 73.2 | 44 | 26.8 | 164 | 100.0 |
| 佐賀 | 11 | 73.3 | (4-6) | | 15 | 100.0 |
| 長崎 | 27 | 56.3 | 21 | 43.8 | 48 | 100.0 |
| 熊本 | 58 | 69.0 | 26 | 31.0 | 84 | 100.0 |
| 大分 | 30 | 63.8 | 17 | 36.2 | 47 | 100.0 |
| 宮崎 | 21 | 77.8 | (4-6) | | 27 | 100.0 |
| 鹿児島 | 23 | 53.5 | 20 | 46.5 | 43 | 100.0 |
| 沖縄 | 11 | 73.3 | (4-6) | | 15 | 100.0 |

| | 50歳未満 | (%) | 50歳代 | (%) | 60歳代 | (%) | 70歳代 | (%) | 80歳以上 | (%) | 全体 | (%) |
|-----|-------|-----|-------|-----|-------|------|-------|------|-------|------|-------|-------|
| 全体 | 58 | 1.8 | 205 | 6.2 | 781 | 23.6 | 1,299 | 39.3 | 966 | 29.2 | 3,309 | 100.0 |
| 北海道 | (4-6) | | (4-6) | | 16 | 17.4 | 34 | 37.0 | 32 | 34.8 | 92 | 100.0 |
| 青森 | 0 | 0.0 | (1-3) | | (4-6) | | 10 | 55.6 | (1-3) | | 18 | 100.0 |
| 岩手 | 0 | 0.0 | (1-3) | | 17 | 27.4 | 19 | 30.6 | 24 | 38.7 | 62 | 100.0 |
| 宮城 | 0 | 0.0 | (1-3) | | 14 | 25.0 | 25 | 44.6 | 14 | 25.0 | 56 | 100.0 |
| 秋田 | (1-3) | | (1-3) | | 10 | 21.7 | 15 | 32.6 | 17 | 37.0 | 46 | 100.0 |
| 山形 | (1-3) | | (1-3) | | (4-6) | | 12 | 25.0 | 26 | 54.2 | 48 | 100.0 |
| 福島 | 0 | 0.0 | (1-3) | | (4-6) | | 15 | 53.6 | (4-6) | | 28 | 100.0 |
| 茨城 | (1-3) | | (1-3) | | 14 | 24.6 | 22 | 38.6 | 17 | 29.8 | 57 | 100.0 |
| 栃木 | 0 | 0.0 | (4-6) | | 11 | 21.2 | 22 | 42.3 | 15 | 28.8 | 52 | 100.0 |
| 群馬 | (1-3) | | (7-9) | | 14 | 16.5 | 37 | 43.5 | 25 | 29.4 | 85 | 100.0 |
| 埼玉 | (4-6) | | (7-9) | | 40 | 29.9 | 52 | 38.8 | 29 | 21.6 | 134 | 100.0 |
| 千葉 | (1-3) | | 13 | 7.8 | 48 | 28.9 | 61 | 36.7 | 41 | 24.7 | 166 | 100.0 |
| 東京 | (7-9) | | 23 | 7.5 | 82 | 26.6 | 111 | 36.0 | 84 | 27.3 | 308 | 100.0 |
| 神奈川 | (1-3) | | 11 | 6.8 | 38 | 23.5 | 60 | 37.0 | 51 | 31.5 | 162 | 100.0 |
| 新潟 | (1-3) | | 10 | 8.8 | 19 | 16.8 | 45 | 39.8 | 37 | 32.7 | 113 | 100.0 |
| 富山 | 0 | 0.0 | (1-3) | | (7-9) | | 18 | 47.4 | 11 | 28.9 | 38 | 100.0 |
| 石川 | (1-3) | | (1-3) | | (4-6) | | 11 | 36.7 | 10 | 33.3 | 30 | 100.0 |
| 福井 | 0 | 0.0 | (1-3) | | (7-9) | | 16 | 38.1 | 16 | 38.1 | 42 | 100.0 |
| 山梨 | 0 | 0.0 | (1-3) | | (7-9) | | 12 | 41.4 | (7-9) | | 29 | 100.0 |
| 長野 | 0 | 0.0 | (1-3) | | 15 | 20.5 | 26 | 35.6 | 29 | 39.7 | 73 | 100.0 |
| 岐阜 | (4-6) | | (7-9) | | 19 | 25.0 | 30 | 39.5 | 14 | 18.4 | 76 | 100.0 |
| 静岡 | 0 | 0.0 | (4-6) | | 33 | 29.5 | 37 | 33.0 | 37 | 33.0 | 112 | 100.0 |
| 愛知 | (4-6) | | 10 | 7.6 | 35 | 26.7 | 53 | 40.5 | 28 | 21.4 | 131 | 100.0 |
| 三重 | | | | | | | | | | | | |
| 滋賀 | 0 | 0.0 | (1-3) | | (4-6) | | 12 | 36.4 | 15 | 45.5 | 33 | 100.0 |
| 京都 | 0 | 0.0 | (1-3) | | 14 | 26.9 | 23 | 44.2 | 12 | 23.1 | 52 | 100.0 |
| 大阪 | (1-3) | | 13 | 6.5 | 48 | 24.1 | 93 | 46.7 | 43 | 21.6 | 199 | 100.0 |
| 兵庫 | (1-3) | | (4-6) | | 31 | 20.9 | 72 | 48.6 | 38 | 25.7 | 148 | 100.0 |
| 奈良 | 0 | 0.0 | (1-3) | | 15 | 24.6 | 26 | 42.6 | 18 | 29.5 | 61 | 100.0 |
| 和歌山 | 0 | 0.0 | (1-3) | | (7-9) | | 17 | 50.0 | (7-9) | | 34 | 100.0 |
| 鳥取 | (1-3) | | 0 | 0.0 | (7-9) | | (7-9) | | (4-6) | | 22 | 100.0 |
| 島根 | 0 | 0.0 | (1-3) | | (7-9) | | 15 | 34.9 | 18 | 41.9 | 43 | 100.0 |
| 岡山 | (1-3) | | (4-6) | | 17 | 20.5 | 33 | 39.8 | 28 | 33.7 | 83 | 100.0 |
| 広島 | (1-3) | | (1-3) | | 29 | 31.5 | 34 | 37.0 | 26 | 28.3 | 92 | 100.0 |
| 山口 | (1-3) | | (1-3) | | (7-9) | | 10 | 31.3 | 12 | 37.5 | 32 | 100.0 |
| 徳島 | | | | | | | | | | | | |
| 香川 | 0 | 0.0 | 0 | 0.0 | (4-6) | | 11 | 42.3 | 11 | 42.3 | 26 | 100.0 |
| 愛媛 | (1-3) | | (4-6) | | (7-9) | | 20 | 43.5 | 11 | 23.9 | 46 | 100.0 |
| 高知 | 0 | 0.0 | (1-3) | | (1-3) | | 13 | 61.9 | (1-3) | | 21 | 100.0 |
| 福岡 | (1-3) | | 10 | 6.1 | 42 | 25.6 | 72 | 43.9 | 37 | 22.6 | 164 | 100.0 |
| 佐賀 | 0 | 0.0 | (1-3) | | (4-6) | | (1-3) | | (7-9) | | 15 | 100.0 |
| 長崎 | (1-3) | | (1-3) | | 12 | 25.0 | 12 | 25.0 | 21 | 43.8 | 48 | 100.0 |
| 熊本 | 0 | 0.0 | (4-6) | | 17 | 20.2 | 33 | 39.3 | 30 | 35.7 | 84 | 100.0 |
| 大分 | (1-3) | | (1-3) | | 12 | 25.5 | 16 | 34.0 | 16 | 34.0 | 47 | 100.0 |
| 宮崎 | 0 | 0.0 | (4-6) | | (4-6) | | (4-6) | | 11 | 40.7 | 27 | 100.0 |
| 鹿児島 | 0 | 0.0 | (1-3) | | (7-9) | | 17 | 39.5 | 16 | 37.2 | 43 | 100.0 |
| 沖縄 | (1-3) | | (1-3) | | (1-3) | | (1-3) | | (4-6) | | 15 | 100.0 |

| | I 期 | (%) | II 期 | (%) | III 期 | (%) | IV 期 | (%) | 不詳 | (%) | 全体 | (%) |
|-----|-------|------|-------|------|-------|------|-------|------|-------|------|-------|-------|
| 全体 | 654 | 19.8 | 455 | 13.8 | 942 | 28.5 | 1,073 | 32.4 | 185 | 5.6 | 3,309 | 100.0 |
| 北海道 | 15 | 16.3 | 11 | 12.0 | 23 | 25.0 | 32 | 34.8 | 11 | 12.0 | 92 | 100.0 |
| 青森 | (4-6) | | (1-3) | | (4-6) | | (4-6) | | (1-3) | | 18 | 100.0 |
| 岩手 | (4-6) | | (7-9) | | 15 | 24.2 | 30 | 48.4 | (4-6) | | 62 | 100.0 |
| 宮城 | 10 | 17.9 | (7-9) | | 16 | 28.6 | 21 | 37.5 | (1-3) | | 56 | 100.0 |
| 秋田 | (4-6) | | (4-6) | | 14 | 30.4 | 21 | 45.7 | (1-3) | | 46 | 100.0 |
| 山形 | (4-6) | | (7-9) | | 15 | 31.3 | 14 | 29.2 | (4-6) | | 48 | 100.0 |
| 福島 | (4-6) | | (7-9) | | (1-3) | | 13 | 46.4 | 0 | 0.0 | 28 | 100.0 |
| 茨城 | 13 | 22.8 | (7-9) | | 15 | 26.3 | 20 | 35.1 | (1-3) | | 57 | 100.0 |
| 栃木 | (7-9) | | (7-9) | | 15 | 28.8 | 20 | 38.5 | 0 | 0.0 | 52 | 100.0 |
| 群馬 | 18 | 21.2 | 23 | 27.1 | 17 | 20.0 | 25 | 29.4 | (1-3) | | 85 | 100.0 |
| 埼玉 | 28 | 20.9 | 14 | 10.4 | 38 | 28.4 | 49 | 36.6 | (4-6) | | 134 | 100.0 |
| 千葉 | 31 | 18.7 | 12 | 7.2 | 57 | 34.3 | 60 | 36.1 | (4-6) | | 166 | 100.0 |
| 東京 | 65 | 21.1 | 36 | 11.7 | 83 | 26.9 | 98 | 31.8 | 26 | 8.4 | 308 | 100.0 |
| 神奈川 | 30 | 18.5 | 19 | 11.7 | 46 | 28.4 | 53 | 32.7 | 14 | 8.6 | 162 | 100.0 |
| 新潟 | 24 | 21.2 | 12 | 10.6 | 32 | 28.3 | 35 | 31.0 | 10 | 8.8 | 113 | 100.0 |
| 富山 | (4-6) | | (4-6) | | (7-9) | | 16 | 42.1 | (4-6) | | 38 | 100.0 |
| 石川 | (7-9) | | (4-6) | | (7-9) | | (4-6) | | (1-3) | | 30 | 100.0 |
| 福井 | (7-9) | | (4-6) | | 15 | 35.7 | 11 | 26.2 | (1-3) | | 42 | 100.0 |
| 山梨 | (4-6) | | (1-3) | | (7-9) | | (4-6) | | (4-6) | | 29 | 100.0 |
| 長野 | 14 | 19.2 | (7-9) | | 23 | 31.5 | 18 | 24.7 | (7-9) | | 73 | 100.0 |
| 岐阜 | (7-9) | | 12 | 15.8 | 31 | 40.8 | 22 | 28.9 | (4-6) | | 76 | 100.0 |
| 静岡 | 21 | 18.8 | 13 | 11.6 | 38 | 33.9 | 38 | 33.9 | (1-3) | | 112 | 100.0 |
| 愛知 | 29 | 22.1 | 17 | 13.0 | 38 | 29.0 | 41 | 31.3 | (4-6) | | 131 | 100.0 |
| 三重 | | | | | | | | | | | | |
| 滋賀 | (7-9) | | (7-9) | | (7-9) | | (7-9) | | 0 | 0.0 | 33 | 100.0 |
| 京都 | 13 | 25.0 | 10 | 19.2 | 14 | 26.9 | 11 | 21.2 | (4-6) | | 52 | 100.0 |
| 大阪 | 35 | 17.6 | 35 | 17.6 | 61 | 30.7 | 61 | 30.7 | (7-9) | | 199 | 100.0 |
| 兵庫 | 18 | 12.2 | 21 | 14.2 | 51 | 34.5 | 54 | 36.5 | (4-6) | | 148 | 100.0 |
| 奈良 | (7-9) | | 10 | 16.4 | 22 | 36.1 | 16 | 26.2 | (4-6) | | 61 | 100.0 |
| 和歌山 | (4-6) | | (7-9) | | (7-9) | | 13 | 38.2 | (1-3) | | 34 | 100.0 |
| 鳥取 | (7-9) | | (1-3) | | (1-3) | | (4-6) | | (4-6) | | 22 | 100.0 |
| 島根 | (7-9) | | (4-6) | | 12 | 27.9 | 16 | 37.2 | (1-3) | | 43 | 100.0 |
| 岡山 | 25 | 30.1 | (7-9) | | 28 | 33.7 | 19 | 22.9 | (1-3) | | 83 | 100.0 |
| 広島 | 23 | 25.0 | 12 | 13.0 | 20 | 21.7 | 36 | 39.1 | (1-3) | | 92 | 100.0 |
| 山口 | (7-9) | | (1-3) | | 11 | 34.4 | (7-9) | | (1-3) | | 32 | 100.0 |
| 徳島 | | | | | | | | | | | | |
| 香川 | (7-9) | | (4-6) | | (7-9) | | (7-9) | | 0 | 0.0 | 26 | 100.0 |
| 愛媛 | 12 | 26.1 | (4-6) | | (7-9) | | 19 | 41.3 | (1-3) | | 46 | 100.0 |
| 高知 | (4-6) | | (1-3) | | (4-6) | | (7-9) | | (1-3) | | 21 | 100.0 |
| 福岡 | 33 | 20.1 | 27 | 16.5 | 42 | 25.6 | 49 | 29.9 | 13 | 7.9 | 164 | 100.0 |
| 佐賀 | (4-6) | | (1-3) | | (4-6) | | (4-6) | | (1-3) | | 15 | 100.0 |
| 長崎 | (7-9) | | 12 | 25.0 | 10 | 20.8 | 15 | 31.3 | (1-3) | | 48 | 100.0 |
| 熊本 | 17 | 20.2 | 13 | 15.5 | 22 | 26.2 | 27 | 32.1 | (4-6) | | 84 | 100.0 |
| 大分 | 13 | 27.7 | (4-6) | | 14 | 29.8 | 13 | 27.7 | (1-3) | | 47 | 100.0 |
| 宮崎 | (4-6) | | (4-6) | | 10 | 37.0 | (4-6) | | (1-3) | | 27 | 100.0 |
| 鹿児島 | 12 | 27.9 | (1-3) | | 14 | 32.6 | 11 | 25.6 | (1-3) | | 43 | 100.0 |
| 沖縄 | (4-6) | | (1-3) | | (1-3) | | (4-6) | | 0 | 0.0 | 15 | 100.0 |

| | 無 (%) | | 有 (%) | | 原発巣・治癒切除 (%) | | | | | | 全体 (%) | |
|-----|-------|------|-------|------|--------------|------|-------------------|------|----------------------------|-----|--------|-------|
| | | | | | 原発巣・ 治癒切除 | (%) | 原発巣・ 非治癒切 除 | (%) | 原発巣・ 治癒/非 治癒の別 不詳 | (%) | | |
| 全体 | 1,025 | 31.0 | 2,284 | 69.0 | 1,985 | 60.0 | 204 | 6.2 | 95 | 2.9 | 3,309 | 100.0 |
| 北海道 | 34 | 37.0 | 58 | 63.0 | 49 | 53.3 | (7-9) | | (1-3) | | 92 | 100.0 |
| 青森 | (4-6) | | 12 | 66.7 | 10 | 55.6 | (1-3) | | 0 | 0.0 | 18 | 100.0 |
| 岩手 | 35 | 56.5 | 27 | 43.5 | 24 | 38.7 | (1-3) | | 0 | 0.0 | 62 | 100.0 |
| 宮城 | 23 | 41.1 | 33 | 58.9 | 29 | 51.8 | (1-3) | | (1-3) | | 56 | 100.0 |
| 秋田 | 24 | 52.2 | 22 | 47.8 | 19 | 41.3 | (1-3) | | (1-3) | | 46 | 100.0 |
| 山形 | 22 | 45.8 | 26 | 54.2 | 22 | 45.8 | (1-3) | | (1-3) | | 48 | 100.0 |
| 福島 | 12 | 42.9 | 16 | 57.1 | 16 | 57.1 | 0 | 0.0 | 0 | 0.0 | 28 | 100.0 |
| 茨城 | 19 | 33.3 | 38 | 66.7 | 34 | 59.6 | (1-3) | | (1-3) | | 57 | 100.0 |
| 栃木 | 20 | 38.5 | 32 | 61.5 | 25 | 48.1 | (4-6) | | (1-3) | | 52 | 100.0 |
| 群馬 | 28 | 32.9 | 57 | 67.1 | 55 | 64.7 | (1-3) | | (1-3) | | 85 | 100.0 |
| 埼玉 | 41 | 30.6 | 93 | 69.4 | 76 | 56.7 | 12 | 9.0 | (4-6) | | 134 | 100.0 |
| 千葉 | 55 | 33.1 | 111 | 66.9 | 102 | 61.4 | (4-6) | | (4-6) | | 166 | 100.0 |
| 東京 | 91 | 29.5 | 217 | 70.5 | 186 | 60.4 | 26 | 8.4 | (4-6) | | 308 | 100.0 |
| 神奈川 | 49 | 30.2 | 113 | 69.8 | 107 | 66.0 | (4-6) | | 0 | 0.0 | 162 | 100.0 |
| 新潟 | 39 | 34.5 | 74 | 65.5 | 56 | 49.6 | 10 | 8.8 | (7-9) | | 113 | 100.0 |
| 富山 | 15 | 39.5 | 23 | 60.5 | 18 | 47.4 | (4-6) | | 0 | 0.0 | 38 | 100.0 |
| 石川 | 10 | 33.3 | 20 | 66.7 | 19 | 63.3 | 0 | 0.0 | (1-3) | | 30 | 100.0 |
| 福井 | 13 | 31.0 | 29 | 69.0 | 25 | 59.5 | (1-3) | | (1-3) | | 42 | 100.0 |
| 山梨 | 13 | 44.8 | 16 | 55.2 | 15 | 51.7 | (1-3) | | 0 | 0.0 | 29 | 100.0 |
| 長野 | 29 | 39.7 | 44 | 60.3 | 35 | 47.9 | (4-6) | | (1-3) | | 73 | 100.0 |
| 岐阜 | 24 | 31.6 | 52 | 68.4 | 43 | 56.6 | (7-9) | | (1-3) | | 76 | 100.0 |
| 静岡 | 33 | 29.5 | 79 | 70.5 | 73 | 65.2 | (4-6) | | (1-3) | | 112 | 100.0 |
| 愛知 | 40 | 30.5 | 91 | 69.5 | 79 | 60.3 | (7-9) | | (1-3) | | 131 | 100.0 |
| 三重 | | | | | | | | | | | | |
| 滋賀 | (4-6) | | 27 | 81.8 | 24 | 72.7 | (1-3) | | (1-3) | | 33 | 100.0 |
| 京都 | 10 | 19.2 | 42 | 80.8 | 37 | 71.2 | (4-6) | | (1-3) | | 52 | 100.0 |
| 大阪 | 45 | 22.6 | 154 | 77.4 | 129 | 64.8 | 11 | 5.5 | 14 | 7.0 | 199 | 100.0 |
| 兵庫 | 38 | 25.7 | 110 | 74.3 | 89 | 60.1 | 13 | 8.8 | (7-9) | | 148 | 100.0 |
| 奈良 | 12 | 19.7 | 49 | 80.3 | 41 | 67.2 | (4-6) | | (1-3) | | 61 | 100.0 |
| 和歌山 | (7-9) | | 25 | 73.5 | 22 | 64.7 | (1-3) | | (1-3) | | 34 | 100.0 |
| 鳥取 | (4-6) | | 16 | 72.7 | 16 | 72.7 | 0 | 0.0 | 0 | 0.0 | 22 | 100.0 |
| 島根 | 19 | 44.2 | 24 | 55.8 | 21 | 48.8 | (1-3) | | 0 | 0.0 | 43 | 100.0 |
| 岡山 | 25 | 30.1 | 58 | 69.9 | 53 | 63.9 | (4-6) | | 0 | 0.0 | 83 | 100.0 |
| 広島 | 24 | 26.1 | 68 | 73.9 | 56 | 60.9 | 11 | 12.0 | (1-3) | | 92 | 100.0 |
| 山口 | (7-9) | | 24 | 75.0 | 19 | 59.4 | (1-3) | | (1-3) | | 32 | 100.0 |
| 徳島 | | | | | | | | | | | | |
| 香川 | (4-6) | | 22 | 84.6 | 20 | 76.9 | 0 | 0.0 | (1-3) | | 26 | 100.0 |
| 愛媛 | 14 | 30.4 | 32 | 69.6 | 32 | 69.6 | 0 | 0.0 | 0 | 0.0 | 46 | 100.0 |
| 高知 | (4-6) | | 16 | 76.2 | 15 | 71.4 | (1-3) | | 0 | 0.0 | 21 | 100.0 |
| 福岡 | 50 | 30.5 | 114 | 69.5 | 102 | 62.2 | 10 | 6.1 | (1-3) | | 164 | 100.0 |
| 佐賀 | (4-6) | | 10 | 66.7 | (7-9) | | (1-3) | | 0 | 0.0 | 15 | 100.0 |
| 長崎 | 16 | 33.3 | 32 | 66.7 | 28 | 58.3 | (1-3) | | (1-3) | | 48 | 100.0 |
| 熊本 | 21 | 25.0 | 63 | 75.0 | 50 | 59.5 | (4-6) | | (7-9) | | 84 | 100.0 |
| 大分 | (7-9) | | 39 | 83.0 | 39 | 83.0 | 0 | 0.0 | 0 | 0.0 | 47 | 100.0 |
| 宮崎 | (7-9) | | 19 | 70.4 | 17 | 63.0 | 0 | 0.0 | (1-3) | | 27 | 100.0 |
| 鹿児島 | 10 | 23.3 | 33 | 76.7 | 29 | 67.4 | (4-6) | | 0 | 0.0 | 43 | 100.0 |
| 沖縄 | (4-6) | | (7-9) | | (7-9) | | (1-3) | | 0 | 0.0 | 15 | 100.0 |

| | がん検診 | (%) | 健康診断・ 人間ドック | (%) | 他疾患経過 観察中 | (%) | その他 | (%) | 全体 | (%) |
|-----|-------|-----|----------------|-----|--------------|------|-------|------|-------|-------|
| 全体 | 13 | 0.4 | 77 | 2.3 | 1,104 | 33.4 | 2,115 | 63.9 | 3,309 | 100.0 |
| 北海道 | 0 | 0.0 | (1-3) | | 30 | 32.6 | 60 | 65.2 | 92 | 100.0 |
| 青森 | 0 | 0.0 | 0 | 0.0 | (1-3) | | 16 | 88.9 | 18 | 100.0 |
| 岩手 | 0 | 0.0 | (1-3) | | 27 | 43.5 | 34 | 54.8 | 62 | 100.0 |
| 宮城 | (1-3) | | (1-3) | | 22 | 39.3 | 32 | 57.1 | 56 | 100.0 |
| 秋田 | (1-3) | | (1-3) | | 16 | 34.8 | 28 | 60.9 | 46 | 100.0 |
| 山形 | 0 | 0.0 | 0 | 0.0 | 12 | 25.0 | 36 | 75.0 | 48 | 100.0 |
| 福島 | 0 | 0.0 | 0 | 0.0 | (7-9) | | 20 | 71.4 | 28 | 100.0 |
| 茨城 | 0 | 0.0 | (1-3) | | 20 | 35.1 | 36 | 63.2 | 57 | 100.0 |
| 栃木 | 0 | 0.0 | (1-3) | | 19 | 36.5 | 32 | 61.5 | 52 | 100.0 |
| 群馬 | 0 | 0.0 | (1-3) | | 21 | 24.7 | 62 | 72.9 | 85 | 100.0 |
| 埼玉 | 0 | 0.0 | (4-6) | | 23 | 17.2 | 107 | 79.9 | 134 | 100.0 |
| 千葉 | 0 | 0.0 | (4-6) | | 51 | 30.7 | 110 | 66.3 | 166 | 100.0 |
| 東京 | (1-3) | | (7-9) | | 112 | 36.4 | 186 | 60.4 | 308 | 100.0 |
| 神奈川 | 0 | 0.0 | (1-3) | | 55 | 34.0 | 105 | 64.8 | 162 | 100.0 |
| 新潟 | 0 | 0.0 | (4-6) | | 50 | 44.2 | 58 | 51.3 | 113 | 100.0 |
| 富山 | 0 | 0.0 | 0 | 0.0 | 14 | 36.8 | 24 | 63.2 | 38 | 100.0 |
| 石川 | 0 | 0.0 | (1-3) | | 10 | 33.3 | 18 | 60.0 | 30 | 100.0 |
| 福井 | 0 | 0.0 | (1-3) | | 18 | 42.9 | 21 | 50.0 | 42 | 100.0 |
| 山梨 | 0 | 0.0 | (1-3) | | (7-9) | | 19 | 65.5 | 29 | 100.0 |
| 長野 | (1-3) | | (1-3) | | 22 | 30.1 | 47 | 64.4 | 73 | 100.0 |
| 岐阜 | 0 | 0.0 | (4-6) | | 15 | 19.7 | 57 | 75.0 | 76 | 100.0 |
| 静岡 | (1-3) | | 0 | 0.0 | 35 | 31.3 | 76 | 67.9 | 112 | 100.0 |
| 愛知 | 0 | 0.0 | (1-3) | | 36 | 27.5 | 94 | 71.8 | 131 | 100.0 |
| 三重 | | | | | | | | | | |
| 滋賀 | 0 | 0.0 | 0 | 0.0 | 14 | 42.4 | 19 | 57.6 | 33 | 100.0 |
| 京都 | 0 | 0.0 | (1-3) | | 22 | 42.3 | 27 | 51.9 | 52 | 100.0 |
| 大阪 | 0 | 0.0 | (4-6) | | 69 | 34.7 | 126 | 63.3 | 199 | 100.0 |
| 兵庫 | 0 | 0.0 | (1-3) | | 59 | 39.9 | 87 | 58.8 | 148 | 100.0 |
| 奈良 | 0 | 0.0 | (1-3) | | 32 | 52.5 | 27 | 44.3 | 61 | 100.0 |
| 和歌山 | 0 | 0.0 | 0 | 0.0 | 13 | 38.2 | 21 | 61.8 | 34 | 100.0 |
| 鳥取 | 0 | 0.0 | 0 | 0.0 | 11 | 50.0 | 11 | 50.0 | 22 | 100.0 |
| 島根 | 0 | 0.0 | (1-3) | | 14 | 32.6 | 28 | 65.1 | 43 | 100.0 |
| 岡山 | (1-3) | | (1-3) | | 32 | 38.6 | 49 | 59.0 | 83 | 100.0 |
| 広島 | 0 | 0.0 | (1-3) | | 31 | 33.7 | 60 | 65.2 | 92 | 100.0 |
| 山口 | 0 | 0.0 | 0 | 0.0 | 10 | 31.3 | 22 | 68.8 | 32 | 100.0 |
| 徳島 | | | | | | | | | | |
| 香川 | 0 | 0.0 | 0 | 0.0 | 11 | 42.3 | 15 | 57.7 | 26 | 100.0 |
| 愛媛 | 0 | 0.0 | (1-3) | | 12 | 26.1 | 33 | 71.7 | 46 | 100.0 |
| 高知 | 0 | 0.0 | 0 | 0.0 | (7-9) | | 14 | 66.7 | 21 | 100.0 |
| 福岡 | 0 | 0.0 | (1-3) | | 55 | 33.5 | 107 | 65.2 | 164 | 100.0 |
| 佐賀 | 0 | 0.0 | 0 | 0.0 | (1-3) | | 12 | 80.0 | 15 | 100.0 |
| 長崎 | (1-3) | | (1-3) | | 15 | 31.3 | 29 | 60.4 | 48 | 100.0 |
| 熊本 | (1-3) | | (4-6) | | 23 | 27.4 | 54 | 64.3 | 84 | 100.0 |
| 大分 | 0 | 0.0 | (1-3) | | 15 | 31.9 | 31 | 66.0 | 47 | 100.0 |
| 宮崎 | 0 | 0.0 | (1-3) | | (7-9) | | 18 | 66.7 | 27 | 100.0 |
| 鹿児島 | (1-3) | | (1-3) | | 15 | 34.9 | 25 | 58.1 | 43 | 100.0 |
| 沖縄 | (1-3) | | 0 | 0.0 | (4-6) | | 10 | 66.7 | 15 | 100.0 |

| | 集計対象 施設数 | 集計対象 者数 | 死亡者数 | 打ち切り 者数 | 把握割合 (%) | 実測生存 率(%) | 相対生存 率(%) | 95%CI low | 95%CI high |
|-----|-------------|------------|-------|------------|-------------|--------------|--------------|--------------|---------------|
| 全体 | 365 | 6,604 | 487 | 190 | 97.1 | 92.5 | 97.2 | 96.5 | 97.8 |
| 北海道 | 9 | 167 | 14 | (4-6) | 97.0 | 91.5 | 95.3 | 89.7 | 98.8 |
| 青森 | 3 | 39 | (7-9) | (1-3) | 94.9 | 81.9 | 85.6 | 68.7 | 95.0 |
| 岩手 | 8 | 70 | (7-9) | 0 | 100.0 | 87.1 | 91.5 | 80.6 | 97.7 |
| 宮城 | 6 | 111 | (7-9) | (1-3) | 97.3 | 91.8 | 97.3 | 89.9 | 100.0 |
| 秋田 | 9 | 102 | (4-6) | 0 | 100.0 | 96.1 | 100.0 | 94.1 | 100.0 |
| 山形 | 5 | 69 | (4-6) | 0 | 100.0 | 92.8 | 97.7 | 87.9 | 100.0 |
| 福島 | 6 | 126 | 11 | (1-3) | 98.4 | 91.2 | 95.6 | 88.8 | 99.6 |
| 茨城 | 7 | 113 | (4-6) | (7-9) | 93.8 | 94.5 | 98.3 | 91.7 | 100.0 |
| 栃木 | 5 | 122 | 12 | (4-6) | 96.7 | 90.1 | 94.2 | 87.0 | 98.5 |
| 群馬 | 9 | 122 | 10 | (1-3) | 97.5 | 91.7 | 96.2 | 89.3 | 100.0 |
| 埼玉 | 12 | 120 | 16 | (1-3) | 98.3 | 86.6 | 91.8 | 83.8 | 97.1 |
| 千葉 | 14 | 254 | 14 | (4-6) | 98.4 | 94.5 | 98.6 | 94.8 | 100.0 |
| 東京 | 26 | 663 | 59 | 28 | 95.8 | 90.9 | 95.0 | 92.4 | 97.0 |
| 神奈川 | 15 | 372 | 18 | 12 | 96.8 | 95.1 | 99.6 | 96.7 | 100.0 |
| 新潟 | 8 | 153 | (7-9) | (4-6) | 96.1 | 94.1 | 97.8 | 92.4 | 100.0 |
| 富山 | 6 | 106 | 10 | (4-6) | 95.3 | 90.4 | 94.1 | 86.3 | 98.6 |
| 石川 | 5 | 104 | (7-9) | (1-3) | 97.1 | 92.2 | 95.9 | 88.4 | 99.8 |
| 福井 | 4 | 96 | (4-6) | (1-3) | 99.0 | 95.8 | 99.2 | 92.4 | 100.0 |
| 山梨 | 3 | 61 | (4-6) | 0 | 100.0 | 93.4 | 97.1 | 86.7 | 100.0 |
| 長野 | 10 | 237 | 11 | 10 | 95.8 | 95.3 | 99.0 | 95.2 | 100.0 |
| 岐阜 | 7 | 90 | (4-6) | (1-3) | 98.9 | 94.4 | 97.9 | 90.2 | 100.0 |
| 静岡 | 12 | 256 | 15 | (4-6) | 98.4 | 94.1 | 98.9 | 95.1 | 100.0 |
| 愛知 | 12 | 333 | 21 | 11 | 96.7 | 93.6 | 97.7 | 94.3 | 100.0 |
| 三重 | 1 | | | | | | | | |
| 滋賀 | 6 | 125 | (7-9) | 11 | 91.2 | 93.5 | 97.8 | 91.5 | 100.0 |
| 京都 | 7 | 118 | (4-6) | (4-6) | 94.9 | 96.6 | 100.0 | 95.8 | 100.0 |
| 大阪 | 21 | 434 | 31 | 10 | 97.7 | 92.8 | 97.6 | 94.6 | 99.8 |
| 兵庫 | 12 | 144 | 24 | (1-3) | 98.6 | 83.2 | 89.3 | 81.5 | 94.9 |
| 奈良 | 6 | 133 | (4-6) | (1-3) | 99.2 | 95.5 | 99.9 | 94.4 | 100.0 |
| 和歌山 | 3 | 79 | (7-9) | (4-6) | 93.7 | 91.0 | 98.7 | 89.0 | 100.0 |
| 鳥取 | 5 | 56 | (7-9) | (1-3) | 96.4 | 83.7 | 92.0 | 78.0 | 100.0 |
| 島根 | 5 | 70 | (7-9) | (1-3) | 98.6 | 88.4 | 94.4 | 83.5 | 100.0 |
| 岡山 | 9 | 244 | 15 | (4-6) | 98.4 | 93.8 | 97.9 | 93.9 | 100.0 |
| 広島 | 8 | 178 | (7-9) | (1-3) | 98.3 | 94.9 | 100.0 | 95.8 | 100.0 |
| 山口 | 4 | 36 | (1-3) | 0 | 100.0 | 94.4 | 100.0 | 84.3 | 100.0 |
| 徳島 | 1 | | | | | | | | |
| 香川 | 5 | 86 | (4-6) | (4-6) | 94.2 | 92.9 | 99.7 | 91.0 | 100.0 |
| 愛媛 | 7 | 165 | 10 | (4-6) | 97.6 | 93.9 | 99.6 | 94.3 | 100.0 |
| 高知 | 3 | 41 | (4-6) | (1-3) | 97.6 | 90.2 | 100.0 | 84.6 | 100.0 |
| 福岡 | 15 | 262 | 23 | (4-6) | 98.1 | 91.2 | 96.6 | 92.2 | 99.6 |
| 佐賀 | 3 | 20 | (1-3) | 0 | | | | | |
| 長崎 | 7 | 107 | (7-9) | (4-6) | 96.3 | 91.5 | 96.0 | 88.5 | 100.0 |
| 熊本 | 11 | 100 | (7-9) | (4-6) | 95.0 | 92.8 | 97.5 | 89.8 | 100.0 |
| 大分 | 6 | 25 | (4-6) | 0 | | | | | |
| 宮崎 | 3 | 51 | (1-3) | (1-3) | 98.0 | 94.1 | 98.0 | 86.3 | 100.0 |
| 鹿児島 | 11 | 125 | (7-9) | (4-6) | 96.8 | 94.4 | 99.4 | 93.2 | 100.0 |
| 沖縄 | 5 | 70 | (1-3) | (1-3) | 97.1 | 95.7 | 98.5 | 89.8 | 100.0 |

10以下は「-」(ハイフン)表示
生存率は対象30例以上の時表示

| | 集計対象者数 | 死亡者数 | 打ち切り者数 | 把握割合(%) | 実測生存率(%) | 相対生存率(%) | 95%CI low | 95%CI high |
|-----|--------|-------|--------|---------|----------|----------|-----------|------------|
| 全体 | 2,717 | 101 | 115 | 95.8 | 96.2 | 99.0 | 98.2 | 99.7 |
| 北海道 | 69 | 0 | (1-3) | 98.6 | 100.0 | 100.0 | 100.0 | 100.0 |
| 青森 | 11 | (1-3) | (1-3) | | | | | |
| 岩手 | 32 | 0 | 0 | 100.0 | 100.0 | 100.0 | 100.0 | 100.0 |
| 宮城 | 37 | (1-3) | (1-3) | 91.9 | 97.1 | 100.0 | 83.7 | 100.0 |
| 秋田 | 51 | 0 | 0 | 100.0 | 100.0 | 100.0 | 100.0 | 100.0 |
| 山形 | 28 | 0 | 0 | | | | | |
| 福島 | 47 | (1-3) | (1-3) | 97.9 | 97.9 | 100.0 | 87.8 | 100.0 |
| 茨城 | 45 | (1-3) | (4-6) | 88.9 | 97.6 | 99.7 | 85.9 | 100.0 |
| 栃木 | 53 | (4-6) | (1-3) | 96.2 | 92.4 | 94.6 | 82.9 | 99.4 |
| 群馬 | 47 | (1-3) | (1-3) | 97.9 | 97.9 | 99.8 | 87.5 | 100.0 |
| 埼玉 | 31 | (1-3) | (1-3) | 96.8 | 90.2 | 92.1 | 74.1 | 98.8 |
| 千葉 | 100 | (1-3) | (1-3) | 97.0 | 97.0 | 99.5 | 93.3 | 100.0 |
| 東京 | 331 | 16 | 20 | 94.0 | 95.1 | 97.0 | 93.9 | 98.9 |
| 神奈川 | 140 | (1-3) | (4-6) | 96.4 | 97.8 | 100.0 | 96.0 | 100.0 |
| 新潟 | 73 | (1-3) | (4-6) | 94.5 | 98.6 | 100.0 | 92.2 | 100.0 |
| 富山 | 41 | (1-3) | (1-3) | 92.7 | 92.5 | 94.1 | 79.8 | 99.3 |
| 石川 | 45 | (1-3) | (1-3) | 95.6 | 95.5 | 97.9 | 85.2 | 100.0 |
| 福井 | 56 | (1-3) | 0 | 100.0 | 96.4 | 98.6 | 88.4 | 100.0 |
| 山梨 | 25 | (1-3) | 0 | | | | | |
| 長野 | 114 | (1-3) | (4-6) | 95.6 | 97.3 | 100.0 | 94.5 | 100.0 |
| 岐阜 | 34 | (1-3) | 0 | 100.0 | 91.2 | 93.0 | 76.6 | 99.0 |
| 静岡 | 110 | (1-3) | (4-6) | 96.4 | 97.2 | 99.9 | 94.1 | 100.0 |
| 愛知 | 123 | (1-3) | (4-6) | 95.1 | 97.5 | 99.6 | 94.5 | 100.0 |
| 三重 | | | | | | | | |
| 滋賀 | 58 | (1-3) | (4-6) | 89.7 | 98.3 | 100.0 | 91.0 | 100.0 |
| 京都 | 41 | 0 | (4-6) | 87.8 | 100.0 | 100.0 | 100.0 | 100.0 |
| 大阪 | 145 | 10 | (7-9) | 95.2 | 92.9 | 96.5 | 90.6 | 99.9 |
| 兵庫 | 43 | (1-3) | (1-3) | 95.3 | 92.7 | 95.0 | 81.1 | 100.0 |
| 奈良 | 58 | (1-3) | (1-3) | 98.3 | 98.3 | 100.0 | 90.5 | 100.0 |
| 和歌山 | 25 | 0 | (1-3) | | | | | |
| 鳥取 | 21 | (1-3) | (1-3) | | | | | |
| 島根 | 23 | (1-3) | 0 | | | | | |
| 岡山 | 114 | (7-9) | (1-3) | 98.2 | 93.8 | 97.3 | 90.7 | 100.0 |
| 広島 | 73 | (1-3) | (1-3) | 97.3 | 95.9 | 100.0 | 91.7 | 100.0 |
| 山口 | 14 | 0 | 0 | | | | | |
| 徳島 | | | | | | | | |
| 香川 | 39 | (1-3) | 0 | 100.0 | 97.4 | 100.0 | 86.4 | 100.0 |
| 愛媛 | 72 | (1-3) | (4-6) | 94.4 | 95.7 | 100.0 | 92.2 | 100.0 |
| 高知 | 10 | 0 | (1-3) | | | | | |
| 福岡 | 90 | (4-6) | (1-3) | 97.8 | 93.3 | 97.6 | 89.7 | 100.0 |
| 佐賀 | (7-9) | 0 | 0 | | | | | |
| 長崎 | 48 | (1-3) | (1-3) | 93.8 | 95.7 | 97.5 | 85.4 | 100.0 |
| 熊本 | 43 | (1-3) | (1-3) | 95.3 | 92.9 | 95.1 | 81.4 | 100.0 |
| 大分 | (7-9) | (1-3) | 0 | | | | | |
| 宮崎 | 22 | 0 | (1-3) | | | | | |
| 鹿児島 | 57 | (1-3) | (1-3) | 96.5 | 98.3 | 100.0 | 90.1 | 100.0 |
| 沖縄 | 38 | (1-3) | (1-3) | 97.4 | 97.4 | 99.0 | 84.1 | 100.0 |

| | 集計対象者数 | 死亡者数 | 打ち切り者数 | 把握割合(%) | 実測生存率(%) | 相対生存率(%) | 95%CI low | 95%CI high |
|-----|--------|-------|--------|---------|----------|----------|-----------|------------|
| 全体 | 335 | 24 | (7-9) | 97.3 | 92.7 | 98.4 | 94.8 | 100.0 |
| 北海道 | 13 | (1-3) | 0 | | | | | |
| 青森 | (1-3) | 0 | 0 | | | | | |
| 岩手 | (4-6) | 0 | 0 | | | | | |
| 宮城 | 10 | (1-3) | 0 | | | | | |
| 秋田 | (4-6) | 0 | 0 | | | | | |
| 山形 | (1-3) | (1-3) | 0 | | | | | |
| 福島 | (7-9) | 0 | 0 | | | | | |
| 茨城 | (7-9) | 0 | (1-3) | | | | | |
| 栃木 | (7-9) | (4-6) | 0 | | | | | |
| 群馬 | 11 | 0 | 0 | | | | | |
| 埼玉 | (4-6) | (1-3) | 0 | | | | | |
| 千葉 | 16 | (1-3) | 0 | | | | | |
| 東京 | 24 | (1-3) | 0 | | | | | |
| 神奈川 | 22 | (1-3) | (1-3) | | | | | |
| 新潟 | 11 | (1-3) | 0 | | | | | |
| 富山 | (4-6) | 0 | 0 | | | | | |
| 石川 | (1-3) | 0 | 0 | | | | | |
| 福井 | (1-3) | 0 | 0 | | | | | |
| 山梨 | 0 | 0 | 0 | | | | | |
| 長野 | (4-6) | (1-3) | 0 | | | | | |
| 岐阜 | 11 | 0 | 0 | | | | | |
| 静岡 | 15 | (1-3) | 0 | | | | | |
| 愛知 | 13 | (1-3) | 0 | | | | | |
| 三重 | | | | | | | | |
| 滋賀 | (7-9) | (1-3) | (1-3) | | | | | |
| 京都 | 10 | (1-3) | 0 | | | | | |
| 大阪 | 21 | (1-3) | (1-3) | | | | | |
| 兵庫 | (7-9) | (1-3) | 0 | | | | | |
| 奈良 | (4-6) | 0 | 0 | | | | | |
| 和歌山 | (1-3) | 0 | 0 | | | | | |
| 鳥取 | (1-3) | (1-3) | 0 | | | | | |
| 島根 | (4-6) | 0 | 0 | | | | | |
| 岡山 | 11 | 0 | 0 | | | | | |
| 広島 | (7-9) | 0 | 0 | | | | | |
| 山口 | (1-3) | 0 | 0 | | | | | |
| 徳島 | | | | | | | | |
| 香川 | (1-3) | 0 | (1-3) | | | | | |
| 愛媛 | (7-9) | 0 | 0 | | | | | |
| 高知 | (1-3) | 0 | 0 | | | | | |
| 福岡 | (7-9) | (1-3) | 0 | | | | | |
| 佐賀 | (1-3) | 0 | 0 | | | | | |
| 長崎 | (4-6) | 0 | 0 | | | | | |
| 熊本 | (4-6) | 0 | (1-3) | | | | | |
| 大分 | (1-3) | 0 | 0 | | | | | |
| 宮崎 | (1-3) | 0 | 0 | | | | | |
| 鹿児島 | (7-9) | 0 | 0 | | | | | |
| 沖縄 | (1-3) | 0 | 0 | | | | | |

| | 集計対象者数 | 死亡者数 | 打ち切り者数 | 把握割合(%) | 実測生存率(%) | 相対生存率(%) | 95%CI low | 95%CI high |
|-----|--------|-------|--------|---------|----------|----------|-----------|------------|
| 全体 | 1,982 | 102 | 33 | 98.3 | 94.8 | 100.0 | 99.0 | 100.0 |
| 北海道 | 55 | (1-3) | (1-3) | 94.5 | 94.5 | 97.9 | 86.9 | 100.0 |
| 青森 | 11 | 0 | 0 | | | | | |
| 岩手 | 14 | (1-3) | 0 | | | | | |
| 宮城 | 34 | (1-3) | 0 | 100.0 | 97.1 | 100.0 | 87.6 | 100.0 |
| 秋田 | 23 | (1-3) | 0 | | | | | |
| 山形 | 15 | 0 | 0 | | | | | |
| 福島 | 38 | (1-3) | (1-3) | 97.4 | 94.7 | 98.2 | 83.3 | 100.0 |
| 茨城 | 33 | (1-3) | 0 | 100.0 | 93.9 | 99.5 | 82.5 | 100.0 |
| 栃木 | 43 | (4-6) | 0 | 100.0 | 90.7 | 95.1 | 80.8 | 100.0 |
| 群馬 | 28 | (1-3) | 0 | | | | | |
| 埼玉 | 37 | (1-3) | (1-3) | 97.3 | 94.6 | 100.0 | 85.9 | 100.0 |
| 千葉 | 83 | (4-6) | 0 | 100.0 | 95.2 | 99.6 | 91.7 | 100.0 |
| 東京 | 161 | 13 | (1-3) | 98.8 | 91.9 | 97.7 | 91.9 | 100.0 |
| 神奈川 | 113 | (4-6) | (4-6) | 95.6 | 96.4 | 100.0 | 95.4 | 100.0 |
| 新潟 | 35 | 0 | 0 | 100.0 | 100.0 | 100.0 | 100.0 | 100.0 |
| 富山 | 39 | (4-6) | (1-3) | 94.9 | 89.7 | 94.5 | 78.8 | 100.0 |
| 石川 | 34 | (1-3) | 0 | 100.0 | 91.2 | 94.9 | 78.1 | 100.0 |
| 福井 | 28 | (1-3) | (1-3) | | | | | |
| 山梨 | 24 | 0 | 0 | | | | | |
| 長野 | 65 | (1-3) | (1-3) | 98.5 | 98.5 | 100.0 | 92.8 | 100.0 |
| 岐阜 | 26 | 0 | 0 | | | | | |
| 静岡 | 67 | (4-6) | 0 | 100.0 | 94.0 | 98.9 | 89.3 | 100.0 |
| 愛知 | 112 | (4-6) | (1-3) | 97.3 | 94.6 | 100.0 | 93.6 | 100.0 |
| 三重 | | | | | | | | |
| 滋賀 | 31 | (1-3) | 0 | 100.0 | 90.3 | 94.0 | 75.9 | 100.0 |
| 京都 | 48 | (1-3) | (1-3) | 97.9 | 97.9 | 100.0 | 91.5 | 100.0 |
| 大阪 | 149 | (4-6) | (1-3) | 99.3 | 96.6 | 100.0 | 96.7 | 100.0 |
| 兵庫 | 35 | (1-3) | 0 | 100.0 | 94.3 | 99.6 | 83.5 | 100.0 |
| 奈良 | 39 | 0 | 0 | 100.0 | 100.0 | 100.0 | 100.0 | 100.0 |
| 和歌山 | 31 | (1-3) | (1-3) | 93.5 | 96.6 | 100.0 | 86.1 | 100.0 |
| 鳥取 | 12 | (1-3) | 0 | | | | | |
| 島根 | 30 | (1-3) | (1-3) | 96.7 | 89.7 | 96.2 | 76.6 | 100.0 |
| 岡山 | 79 | (1-3) | (1-3) | 97.5 | 96.2 | 100.0 | 93.0 | 100.0 |
| 広島 | 61 | (1-3) | (1-3) | 98.4 | 98.4 | 100.0 | 95.1 | 100.0 |
| 山口 | (7-9) | 0 | 0 | | | | | |
| 徳島 | | | | | | | | |
| 香川 | 26 | 0 | (1-3) | | | | | |
| 愛媛 | 58 | (1-3) | 0 | 100.0 | 96.6 | 100.0 | 91.9 | 100.0 |
| 高知 | 13 | (1-3) | 0 | | | | | |
| 福岡 | 97 | (7-9) | (1-3) | 99.0 | 92.7 | 97.0 | 89.3 | 100.0 |
| 佐賀 | (4-6) | 0 | 0 | | | | | |
| 長崎 | 27 | (1-3) | 0 | | | | | |
| 熊本 | 38 | (1-3) | (1-3) | 94.7 | 94.6 | 99.5 | 84.3 | 100.0 |
| 大分 | (4-6) | (1-3) | 0 | | | | | |
| 宮崎 | 17 | (1-3) | 0 | | | | | |
| 鹿児島 | 28 | (1-3) | 0 | | | | | |
| 沖縄 | 17 | 0 | (1-3) | | | | | |

| | 集計対象者数 | 死亡者数 | 打ち切り者数 | 把握割合(%) | 実測生存率(%) | 相対生存率(%) | 95%CI low | 95%CI high |
|-----|--------|-------|--------|---------|----------|----------|-----------|------------|
| 全体 | 1,467 | 241 | 25 | 98.3 | 83.5 | 90.1 | 87.9 | 92.1 |
| 北海道 | 28 | (7-9) | (1-3) | | | | | |
| 青森 | 16 | (4-6) | 0 | | | | | |
| 岩手 | 20 | (7-9) | 0 | | | | | |
| 宮城 | 30 | (4-6) | 0 | 100.0 | 83.3 | 88.9 | 68.8 | 98.9 |
| 秋田 | 23 | (1-3) | 0 | | | | | |
| 山形 | 23 | (4-6) | 0 | | | | | |
| 福島 | 31 | (7-9) | 0 | 100.0 | 74.2 | 82.1 | 60.9 | 95.4 |
| 茨城 | 28 | (1-3) | 0 | | | | | |
| 栃木 | 17 | 0 | (1-3) | | | | | |
| 群馬 | 27 | (4-6) | 0 | | | | | |
| 埼玉 | 44 | 10 | 0 | 100.0 | 77.3 | 82.6 | 66.1 | 93.1 |
| 千葉 | 52 | (4-6) | (1-3) | 98.1 | 88.3 | 94.3 | 80.9 | 100.0 |
| 東京 | 127 | 25 | (1-3) | 97.6 | 80.0 | 85.4 | 76.7 | 91.8 |
| 神奈川 | 76 | 10 | 0 | 100.0 | 86.8 | 92.6 | 82.0 | 98.8 |
| 新潟 | 32 | (4-6) | (1-3) | 93.8 | 81.1 | 87.4 | 67.6 | 98.1 |
| 富山 | 20 | (1-3) | 0 | | | | | |
| 石川 | 21 | (1-3) | (1-3) | | | | | |
| 福井 | 10 | 0 | 0 | | | | | |
| 山梨 | 12 | (1-3) | 0 | | | | | |
| 長野 | 49 | (4-6) | (1-3) | 93.9 | 89.7 | 94.8 | 81.3 | 100.0 |
| 岐阜 | 19 | (1-3) | (1-3) | | | | | |
| 静岡 | 60 | (4-6) | 0 | 100.0 | 90.0 | 97.7 | 85.8 | 100.0 |
| 愛知 | 83 | 11 | (1-3) | 97.6 | 86.6 | 91.3 | 81.3 | 97.3 |
| 三重 | | | | | | | | |
| 滋賀 | 28 | (1-3) | (4-6) | | | | | |
| 京都 | 19 | (1-3) | 0 | | | | | |
| 大阪 | 116 | 14 | (1-3) | 99.1 | 87.9 | 94.3 | 86.3 | 99.4 |
| 兵庫 | 54 | 16 | 0 | 100.0 | 70.4 | 79.3 | 63.4 | 90.9 |
| 奈良 | 29 | (4-6) | 0 | | | | | |
| 和歌山 | 20 | (4-6) | 0 | | | | | |
| 鳥取 | 19 | (4-6) | 0 | | | | | |
| 島根 | 11 | (1-3) | 0 | | | | | |
| 岡山 | 40 | (4-6) | 0 | 100.0 | 87.5 | 91.9 | 76.2 | 99.3 |
| 広島 | 35 | (4-6) | 0 | 100.0 | 88.6 | 94.5 | 77.2 | 100.0 |
| 山口 | (7-9) | (1-3) | 0 | | | | | |
| 徳島 | | | | | | | | |
| 香川 | 18 | (4-6) | 0 | | | | | |
| 愛媛 | 26 | (4-6) | 0 | | | | | |
| 高知 | 17 | (1-3) | 0 | | | | | |
| 福岡 | 65 | (7-9) | (1-3) | 96.9 | 86.0 | 94.9 | 82.5 | 100.0 |
| 佐賀 | (4-6) | (1-3) | 0 | | | | | |
| 長崎 | 23 | (1-3) | (1-3) | | | | | |
| 熊本 | 15 | (1-3) | 0 | | | | | |
| 大分 | (7-9) | (1-3) | 0 | | | | | |
| 宮崎 | (7-9) | (1-3) | 0 | | | | | |
| 鹿児島 | 27 | (1-3) | (1-3) | | | | | |
| 沖縄 | 12 | (1-3) | 0 | | | | | |

| | 男性 | (%) | 女性 | (%) | 全体 | (%) |
|-----|-------|------|-------|------|-------|-------|
| 全体 | 1,714 | 26.0 | 4,890 | 74.0 | 6,604 | 100.0 |
| 北海道 | 28 | 16.8 | 139 | 83.2 | 167 | 100.0 |
| 青森 | (7-9) | | 32 | 82.1 | 39 | 100.0 |
| 岩手 | 16 | 22.9 | 54 | 77.1 | 70 | 100.0 |
| 宮城 | 33 | 29.7 | 78 | 70.3 | 111 | 100.0 |
| 秋田 | 27 | 26.5 | 75 | 73.5 | 102 | 100.0 |
| 山形 | 12 | 17.4 | 57 | 82.6 | 69 | 100.0 |
| 福島 | 30 | 23.8 | 96 | 76.2 | 126 | 100.0 |
| 茨城 | 23 | 20.4 | 90 | 79.6 | 113 | 100.0 |
| 栃木 | 39 | 32.0 | 83 | 68.0 | 122 | 100.0 |
| 群馬 | 29 | 23.8 | 93 | 76.2 | 122 | 100.0 |
| 埼玉 | 34 | 28.3 | 86 | 71.7 | 120 | 100.0 |
| 千葉 | 61 | 24.0 | 193 | 76.0 | 254 | 100.0 |
| 東京 | 182 | 27.5 | 481 | 72.5 | 663 | 100.0 |
| 神奈川 | 91 | 24.5 | 281 | 75.5 | 372 | 100.0 |
| 新潟 | 43 | 28.1 | 110 | 71.9 | 153 | 100.0 |
| 富山 | 28 | 26.4 | 78 | 73.6 | 106 | 100.0 |
| 石川 | 27 | 26.0 | 77 | 74.0 | 104 | 100.0 |
| 福井 | 22 | 22.9 | 74 | 77.1 | 96 | 100.0 |
| 山梨 | 19 | 31.1 | 42 | 68.9 | 61 | 100.0 |
| 長野 | 53 | 22.4 | 184 | 77.6 | 237 | 100.0 |
| 岐阜 | 29 | 32.2 | 61 | 67.8 | 90 | 100.0 |
| 静岡 | 70 | 27.3 | 186 | 72.7 | 256 | 100.0 |
| 愛知 | 86 | 25.8 | 247 | 74.2 | 333 | 100.0 |
| 三重 | | | | | | |
| 滋賀 | 32 | 25.6 | 93 | 74.4 | 125 | 100.0 |
| 京都 | 29 | 24.6 | 89 | 75.4 | 118 | 100.0 |
| 大阪 | 122 | 28.1 | 312 | 71.9 | 434 | 100.0 |
| 兵庫 | 54 | 37.5 | 90 | 62.5 | 144 | 100.0 |
| 奈良 | 34 | 25.6 | 99 | 74.4 | 133 | 100.0 |
| 和歌山 | 18 | 22.8 | 61 | 77.2 | 79 | 100.0 |
| 鳥取 | 17 | 30.4 | 39 | 69.6 | 56 | 100.0 |
| 島根 | 20 | 28.6 | 50 | 71.4 | 70 | 100.0 |
| 岡山 | 59 | 24.2 | 185 | 75.8 | 244 | 100.0 |
| 広島 | 39 | 21.9 | 139 | 78.1 | 178 | 100.0 |
| 山口 | (4-6) | | 30 | 83.3 | 36 | 100.0 |
| 徳島 | | | | | | 100.0 |
| 香川 | 21 | 24.4 | 65 | 75.6 | 86 | 100.0 |
| 愛媛 | 40 | 24.2 | 125 | 75.8 | 165 | 100.0 |
| 高知 | 12 | 29.3 | 29 | 70.7 | 41 | 100.0 |
| 福岡 | 75 | 28.6 | 187 | 71.4 | 262 | 100.0 |
| 佐賀 | (7-9) | | 12 | 60.0 | 20 | 100.0 |
| 長崎 | 42 | 39.3 | 65 | 60.7 | 107 | 100.0 |
| 熊本 | 23 | 23.0 | 77 | 77.0 | 100 | 100.0 |
| 大分 | 10 | 40.0 | 15 | 60.0 | 25 | 100.0 |
| 宮崎 | 10 | 19.6 | 41 | 80.4 | 51 | 100.0 |
| 鹿児島 | 24 | 19.2 | 101 | 80.8 | 125 | 100.0 |
| 沖縄 | 17 | 24.3 | 53 | 75.7 | 70 | 100.0 |

| | 50歳未満 | (%) | 50歳代 | (%) | 60歳代 | (%) | 70歳代 | (%) | 80歳以上 | (%) | 全体 | (%) |
|-----|-------|------|-------|------|-------|------|-------|------|-------|-----|-------|-------|
| 全体 | 1,988 | 30.1 | 1,262 | 19.1 | 1,739 | 26.3 | 1,291 | 19.5 | 324 | 4.9 | 6,604 | 100.0 |
| 北海道 | 38 | 22.8 | 37 | 22.2 | 59 | 35.3 | 26 | 15.6 | (7-9) | | 167 | 100.0 |
| 青森 | 19 | 48.7 | (4-6) | | (4-6) | | (4-6) | | (4-6) | | 39 | 100.0 |
| 岩手 | 25 | 35.7 | (7-9) | | 20 | 28.6 | 11 | 15.7 | (4-6) | | 70 | 100.0 |
| 宮城 | 27 | 24.3 | 26 | 23.4 | 24 | 21.6 | 26 | 23.4 | (7-9) | | 111 | 100.0 |
| 秋田 | 39 | 38.2 | 22 | 21.6 | 21 | 20.6 | 16 | 15.7 | (4-6) | | 102 | 100.0 |
| 山形 | 22 | 31.9 | 13 | 18.8 | 14 | 20.3 | 15 | 21.7 | (4-6) | | 69 | 100.0 |
| 福島 | 38 | 30.2 | 30 | 23.8 | 28 | 22.2 | 23 | 18.3 | (7-9) | | 126 | 100.0 |
| 茨城 | 40 | 35.4 | 23 | 20.4 | 30 | 26.5 | 15 | 13.3 | (4-6) | | 113 | 100.0 |
| 栃木 | 43 | 35.2 | 24 | 19.7 | 30 | 24.6 | 20 | 16.4 | (4-6) | | 122 | 100.0 |
| 群馬 | 38 | 31.1 | 31 | 25.4 | 25 | 20.5 | 24 | 19.7 | (4-6) | | 122 | 100.0 |
| 埼玉 | 23 | 19.2 | 28 | 23.3 | 30 | 25.0 | 30 | 25.0 | (7-9) | | 120 | 100.0 |
| 千葉 | 73 | 28.7 | 55 | 21.7 | 68 | 26.8 | 52 | 20.5 | (4-6) | | 254 | 100.0 |
| 東京 | 242 | 36.5 | 123 | 18.6 | 156 | 23.5 | 114 | 17.2 | 28 | 4.2 | 663 | 100.0 |
| 神奈川 | 123 | 33.1 | 66 | 17.7 | 89 | 23.9 | 81 | 21.8 | 13 | 3.5 | 372 | 100.0 |
| 新潟 | 59 | 38.6 | 35 | 22.9 | 25 | 16.3 | 26 | 17.0 | (7-9) | | 153 | 100.0 |
| 富山 | 34 | 32.1 | 22 | 20.8 | 30 | 28.3 | 16 | 15.1 | (4-6) | | 106 | 100.0 |
| 石川 | 31 | 29.8 | 23 | 22.1 | 33 | 31.7 | 16 | 15.4 | (1-3) | | 104 | 100.0 |
| 福井 | 34 | 35.4 | 18 | 18.8 | 25 | 26.0 | 16 | 16.7 | (1-3) | | 96 | 100.0 |
| 山梨 | 18 | 29.5 | 15 | 24.6 | 16 | 26.2 | 12 | 19.7 | 0 | 0.0 | 61 | 100.0 |
| 長野 | 86 | 36.3 | 49 | 20.7 | 62 | 26.2 | 32 | 13.5 | (7-9) | | 237 | 100.0 |
| 岐阜 | 28 | 31.1 | 18 | 20.0 | 29 | 32.2 | 13 | 14.4 | (1-3) | | 90 | 100.0 |
| 静岡 | 71 | 27.7 | 42 | 16.4 | 75 | 29.3 | 57 | 22.3 | 11 | 4.3 | 256 | 100.0 |
| 愛知 | 111 | 33.3 | 69 | 20.7 | 83 | 24.9 | 55 | 16.5 | 15 | 4.5 | 333 | 100.0 |
| 三重 | | | | | | | | | | | | |
| 滋賀 | 35 | 28.0 | 30 | 24.0 | 29 | 23.2 | 25 | 20.0 | (4-6) | | 125 | 100.0 |
| 京都 | 36 | 30.5 | 20 | 16.9 | 33 | 28.0 | 23 | 19.5 | (4-6) | | 118 | 100.0 |
| 大阪 | 131 | 30.2 | 73 | 16.8 | 125 | 28.8 | 90 | 20.7 | 15 | 3.5 | 434 | 100.0 |
| 兵庫 | 30 | 20.8 | 25 | 17.4 | 43 | 29.9 | 36 | 25.0 | 10 | 6.9 | 144 | 100.0 |
| 奈良 | 40 | 30.1 | 33 | 24.8 | 28 | 21.1 | 25 | 18.8 | (7-9) | | 133 | 100.0 |
| 和歌山 | 17 | 21.5 | 10 | 12.7 | 25 | 31.6 | 20 | 25.3 | (7-9) | | 79 | 100.0 |
| 鳥取 | 14 | 25.0 | (4-6) | | 12 | 21.4 | 18 | 32.1 | (4-6) | | 56 | 100.0 |
| 島根 | 17 | 24.3 | 13 | 18.6 | 23 | 32.9 | (7-9) | | (7-9) | | 70 | 100.0 |
| 岡山 | 73 | 29.9 | 36 | 14.8 | 76 | 31.1 | 54 | 22.1 | (4-6) | | 244 | 100.0 |
| 広島 | 41 | 23.0 | 33 | 18.5 | 54 | 30.3 | 36 | 20.2 | 14 | 7.9 | 178 | 100.0 |
| 山口 | 10 | 27.8 | (7-9) | | 10 | 27.8 | (4-6) | | (1-3) | | 36 | 100.0 |
| 徳島 | | | | | | | | | | | | |
| 香川 | 20 | 23.3 | 19 | 22.1 | 19 | 22.1 | 19 | 22.1 | (7-9) | | 86 | 100.0 |
| 愛媛 | 48 | 29.1 | 24 | 14.5 | 39 | 23.6 | 44 | 26.7 | 10 | 6.1 | 165 | 100.0 |
| 高知 | (7-9) | | (4-6) | | 13 | 31.7 | 12 | 29.3 | (4-6) | | 41 | 100.0 |
| 福岡 | 61 | 23.3 | 42 | 16.0 | 77 | 29.4 | 65 | 24.8 | 17 | 6.5 | 262 | 100.0 |
| 佐賀 | (4-6) | | (4-6) | | (1-3) | | (7-9) | | (1-3) | | 20 | 100.0 |
| 長崎 | 26 | 24.3 | 26 | 24.3 | 31 | 29.0 | 16 | 15.0 | (7-9) | | 107 | 100.0 |
| 熊本 | 22 | 22.0 | 19 | 19.0 | 32 | 32.0 | 25 | 25.0 | (1-3) | | 100 | 100.0 |
| 大分 | (7-9) | | (1-3) | | (7-9) | | (4-6) | | (1-3) | | 25 | 100.0 |
| 宮崎 | 13 | 25.5 | 11 | 21.6 | 15 | 29.4 | 10 | 19.6 | (1-3) | | 51 | 100.0 |
| 鹿児島 | 37 | 29.6 | 24 | 19.2 | 35 | 28.0 | 20 | 16.0 | (7-9) | | 125 | 100.0 |
| 沖縄 | 28 | 40.0 | 12 | 17.1 | 19 | 27.1 | 10 | 14.3 | (1-3) | | 70 | 100.0 |

| | I 期 | (%) | II 期 | (%) | III 期 | (%) | IV 期 | (%) | 不詳 | (%) | 全体 | (%) |
|-----|-------|------|-------|------|-------|------|-------|------|-------|-----|-------|-------|
| 全体 | 2,717 | 41.1 | 335 | 5.1 | 1,982 | 30.0 | 1,467 | 22.2 | 103 | 1.6 | 6,604 | 100.0 |
| 北海道 | 69 | 41.3 | 13 | 7.8 | 55 | 32.9 | 28 | 16.8 | (1-3) | | 167 | 100.0 |
| 青森 | 11 | 28.2 | (1-3) | | 11 | 28.2 | 16 | 41.0 | 0 | 0.0 | 39 | 100.0 |
| 岩手 | 32 | 45.7 | (4-6) | | 14 | 20.0 | 20 | 28.6 | 0 | 0.0 | 70 | 100.0 |
| 宮城 | 37 | 33.3 | 10 | 9.0 | 34 | 30.6 | 30 | 27.0 | 0 | 0.0 | 111 | 100.0 |
| 秋田 | 51 | 50.0 | (4-6) | | 23 | 22.5 | 23 | 22.5 | 0 | 0.0 | 102 | 100.0 |
| 山形 | 28 | 40.6 | (1-3) | | 15 | 21.7 | 23 | 33.3 | (1-3) | | 69 | 100.0 |
| 福島 | 47 | 37.3 | (7-9) | | 38 | 30.2 | 31 | 24.6 | (1-3) | | 126 | 100.0 |
| 茨城 | 45 | 39.8 | (7-9) | | 33 | 29.2 | 28 | 24.8 | 0 | 0.0 | 113 | 100.0 |
| 栃木 | 53 | 43.4 | (7-9) | | 43 | 35.2 | 17 | 13.9 | 0 | 0.0 | 122 | 100.0 |
| 群馬 | 47 | 38.5 | 11 | 9.0 | 28 | 23.0 | 27 | 22.1 | (7-9) | | 122 | 100.0 |
| 埼玉 | 31 | 25.8 | (4-6) | | 37 | 30.8 | 44 | 36.7 | (1-3) | | 120 | 100.0 |
| 千葉 | 100 | 39.4 | 16 | 6.3 | 83 | 32.7 | 52 | 20.5 | (1-3) | | 254 | 100.0 |
| 東京 | 331 | 49.9 | 24 | 3.6 | 161 | 24.3 | 127 | 19.2 | 20 | 3.0 | 663 | 100.0 |
| 神奈川 | 140 | 37.6 | 22 | 5.9 | 113 | 30.4 | 76 | 20.4 | 21 | 5.6 | 372 | 100.0 |
| 新潟 | 73 | 47.7 | 11 | 7.2 | 35 | 22.9 | 32 | 20.9 | (1-3) | | 153 | 100.0 |
| 富山 | 41 | 38.7 | (4-6) | | 39 | 36.8 | 20 | 18.9 | (1-3) | | 106 | 100.0 |
| 石川 | 45 | 43.3 | (1-3) | | 34 | 32.7 | 21 | 20.2 | (1-3) | | 104 | 100.0 |
| 福井 | 56 | 58.3 | (1-3) | | 28 | 29.2 | 10 | 10.4 | 0 | 0.0 | 96 | 100.0 |
| 山梨 | 25 | 41.0 | 0 | 0.0 | 24 | 39.3 | 12 | 19.7 | 0 | 0.0 | 61 | 100.0 |
| 長野 | 114 | 48.1 | (4-6) | | 65 | 27.4 | 49 | 20.7 | (1-3) | | 237 | 100.0 |
| 岐阜 | 34 | 37.8 | 11 | 12.2 | 26 | 28.9 | 19 | 21.1 | 0 | 0.0 | 90 | 100.0 |
| 静岡 | 110 | 43.0 | 15 | 5.9 | 67 | 26.2 | 60 | 23.4 | (4-6) | | 256 | 100.0 |
| 愛知 | 123 | 36.9 | 13 | 3.9 | 112 | 33.6 | 83 | 24.9 | (1-3) | | 333 | 100.0 |
| 三重 | | | | | | | | | | | | |
| 滋賀 | 58 | 46.4 | (7-9) | | 31 | 24.8 | 28 | 22.4 | 0 | 0.0 | 125 | 100.0 |
| 京都 | 41 | 34.7 | 10 | 8.5 | 48 | 40.7 | 19 | 16.1 | 0 | 0.0 | 118 | 100.0 |
| 大阪 | 145 | 33.4 | 21 | 4.8 | 149 | 34.3 | 116 | 26.7 | (1-3) | | 434 | 100.0 |
| 兵庫 | 43 | 29.9 | (7-9) | | 35 | 24.3 | 54 | 37.5 | (4-6) | | 144 | 100.0 |
| 奈良 | 58 | 43.6 | (4-6) | | 39 | 29.3 | 29 | 21.8 | (1-3) | | 133 | 100.0 |
| 和歌山 | 25 | 31.6 | (1-3) | | 31 | 39.2 | 20 | 25.3 | (1-3) | | 79 | 100.0 |
| 鳥取 | 21 | 37.5 | (1-3) | | 12 | 21.4 | 19 | 33.9 | (1-3) | | 56 | 100.0 |
| 島根 | 23 | 32.9 | (4-6) | | 30 | 42.9 | 11 | 15.7 | (1-3) | | 70 | 100.0 |
| 岡山 | 114 | 46.7 | 11 | 4.5 | 79 | 32.4 | 40 | 16.4 | 0 | 0.0 | 244 | 100.0 |
| 広島 | 73 | 41.0 | (7-9) | | 61 | 34.3 | 35 | 19.7 | (1-3) | | 178 | 100.0 |
| 山口 | 14 | 38.9 | (1-3) | | (7-9) | | (7-9) | | (1-3) | | 36 | 100.0 |
| 徳島 | | | | | | | | | | | | |
| 香川 | 39 | 45.3 | (1-3) | | 26 | 30.2 | 18 | 20.9 | 0 | 0.0 | 86 | 100.0 |
| 愛媛 | 72 | 43.6 | (7-9) | | 58 | 35.2 | 26 | 15.8 | (1-3) | | 165 | 100.0 |
| 高知 | 10 | 24.4 | (1-3) | | 13 | 31.7 | 17 | 41.5 | 0 | 0.0 | 41 | 100.0 |
| 福岡 | 90 | 34.4 | (7-9) | | 97 | 37.0 | 65 | 24.8 | (1-3) | | 262 | 100.0 |
| 佐賀 | (7-9) | | (1-3) | | (4-6) | | (4-6) | | 0 | 0.0 | 20 | 100.0 |
| 長崎 | 48 | 44.9 | (4-6) | | 27 | 25.2 | 23 | 21.5 | (4-6) | | 107 | 100.0 |
| 熊本 | 43 | 43.0 | (4-6) | | 38 | 38.0 | 15 | 15.0 | 0 | 0.0 | 100 | 100.0 |
| 大分 | (7-9) | | (1-3) | | (4-6) | | (7-9) | | 0 | 0.0 | 25 | 100.0 |
| 宮崎 | 22 | 43.1 | (1-3) | | 17 | 33.3 | (7-9) | | (1-3) | | 51 | 100.0 |
| 鹿児島 | 57 | 45.6 | (7-9) | | 28 | 22.4 | 27 | 21.6 | (4-6) | | 125 | 100.0 |
| 沖縄 | 38 | 54.3 | (1-3) | | 17 | 24.3 | 12 | 17.1 | 0 | 0.0 | 70 | 100.0 |

| | 無 (%) | | 有 (%) | | 原発巣・ | | | | | | 全体 (%) | |
|-----|-------|------|-------|------|----------|-----------|----------------|------|-------|------|--------|-------|
| | | | | | 治癒切除 (%) | 非治癒切除 (%) | 治癒/非治癒の別不詳 (%) | | | | | |
| 全体 | 515 | 7.8 | 6,089 | 92.2 | 5,394 | 81.7 | 430 | 6.5 | 265 | 4.0 | 6,604 | 100.0 |
| 北海道 | 10 | 6.0 | 157 | 94.0 | 149 | 89.2 | (7-9) | | 0 | 0.0 | 167 | 100.0 |
| 青森 | (1-3) | | 37 | 94.9 | 30 | 76.9 | (7-9) | | 0 | 0.0 | 39 | 100.0 |
| 岩手 | (7-9) | | 61 | 87.1 | 56 | 80.0 | (1-3) | | (4-6) | | 70 | 100.0 |
| 宮城 | 12 | 10.8 | 99 | 89.2 | 84 | 75.7 | (4-6) | | (7-9) | | 111 | 100.0 |
| 秋田 | (4-6) | | 97 | 95.1 | 93 | 91.2 | (1-3) | | (1-3) | | 102 | 100.0 |
| 山形 | (7-9) | | 61 | 88.4 | 52 | 75.4 | (4-6) | | (4-6) | | 69 | 100.0 |
| 福島 | 10 | 7.9 | 116 | 92.1 | 105 | 83.3 | 11 | 8.7 | 0 | 0.0 | 126 | 100.0 |
| 茨城 | (7-9) | | 104 | 92.0 | 93 | 82.3 | (7-9) | | (1-3) | | 113 | 100.0 |
| 栃木 | 12 | 9.8 | 110 | 90.2 | 85 | 69.7 | 10 | 8.2 | 15 | 12.3 | 122 | 100.0 |
| 群馬 | (7-9) | | 114 | 93.4 | 98 | 80.3 | 15 | 12.3 | (1-3) | | 122 | 100.0 |
| 埼玉 | 13 | 10.8 | 107 | 89.2 | 93 | 77.5 | (4-6) | | 10 | 8.3 | 120 | 100.0 |
| 千葉 | 25 | 9.8 | 229 | 90.2 | 182 | 71.7 | 37 | 14.6 | 10 | 3.9 | 254 | 100.0 |
| 東京 | 83 | 12.5 | 580 | 87.5 | 498 | 75.1 | 67 | 10.1 | 15 | 2.3 | 663 | 100.0 |
| 神奈川 | 24 | 6.5 | 348 | 93.5 | 328 | 88.2 | 17 | 4.6 | (1-3) | | 372 | 100.0 |
| 新潟 | (7-9) | | 144 | 94.1 | 131 | 85.6 | 11 | 7.2 | (1-3) | | 153 | 100.0 |
| 富山 | (4-6) | | 100 | 94.3 | 93 | 87.7 | (4-6) | | (1-3) | | 106 | 100.0 |
| 石川 | (4-6) | | 100 | 96.2 | 88 | 84.6 | (7-9) | | (4-6) | | 104 | 100.0 |
| 福井 | (4-6) | | 91 | 94.8 | 81 | 84.4 | 10 | 10.4 | 0 | 0.0 | 96 | 100.0 |
| 山梨 | (4-6) | | 55 | 90.2 | 40 | 65.6 | (7-9) | | (7-9) | | 61 | 100.0 |
| 長野 | 21 | 8.9 | 216 | 91.1 | 174 | 73.4 | 15 | 6.3 | 27 | 11.4 | 237 | 100.0 |
| 岐阜 | (4-6) | | 84 | 93.3 | 77 | 85.6 | (4-6) | | (1-3) | | 90 | 100.0 |
| 静岡 | 18 | 7.0 | 238 | 93.0 | 226 | 88.3 | (7-9) | | (4-6) | | 256 | 100.0 |
| 愛知 | 30 | 9.0 | 303 | 91.0 | 267 | 80.2 | 18 | 5.4 | 18 | 5.4 | 333 | 100.0 |
| 三重 | | | | | | | | | | | | |
| 滋賀 | (1-3) | | 122 | 97.6 | 116 | 92.8 | (1-3) | | (4-6) | | 125 | 100.0 |
| 京都 | (4-6) | | 112 | 94.9 | 109 | 92.4 | (1-3) | | 0 | 0.0 | 118 | 100.0 |
| 大阪 | 21 | 4.8 | 413 | 95.2 | 380 | 87.6 | 11 | 2.5 | 22 | 5.1 | 434 | 100.0 |
| 兵庫 | 18 | 12.5 | 126 | 87.5 | 94 | 65.3 | 11 | 7.6 | 21 | 14.6 | 144 | 100.0 |
| 奈良 | 10 | 7.5 | 123 | 92.5 | 114 | 85.7 | (1-3) | | (7-9) | | 133 | 100.0 |
| 和歌山 | (1-3) | | 76 | 96.2 | 55 | 69.6 | 18 | 22.8 | (1-3) | | 79 | 100.0 |
| 鳥取 | (4-6) | | 51 | 91.1 | 49 | 87.5 | (1-3) | | 0 | 0.0 | 56 | 100.0 |
| 島根 | (4-6) | | 66 | 94.3 | 55 | 78.6 | (4-6) | | (4-6) | | 70 | 100.0 |
| 岡山 | (7-9) | | 235 | 96.3 | 205 | 84.0 | 17 | 7.0 | 13 | 5.3 | 244 | 100.0 |
| 広島 | 15 | 8.4 | 163 | 91.6 | 156 | 87.6 | (4-6) | | (1-3) | | 178 | 100.0 |
| 山口 | (1-3) | | 33 | 91.7 | 28 | 77.8 | (1-3) | | (1-3) | | 36 | 100.0 |
| 徳島 | | | | | | | | | | | | |
| 香川 | (4-6) | | 81 | 94.2 | 73 | 84.9 | (1-3) | | (4-6) | | 86 | 100.0 |
| 愛媛 | (4-6) | | 159 | 96.4 | 150 | 90.9 | (7-9) | | (1-3) | | 165 | 100.0 |
| 高知 | (1-3) | | 38 | 92.7 | 27 | 65.9 | (7-9) | | (1-3) | | 41 | 100.0 |
| 福岡 | 27 | 10.3 | 235 | 89.7 | 214 | 81.7 | 13 | 5.0 | (7-9) | | 262 | 100.0 |
| 佐賀 | (1-3) | | 19 | 95.0 | 18 | 90.0 | (1-3) | | 0 | 0.0 | 20 | 100.0 |
| 長崎 | (7-9) | | 98 | 91.6 | 83 | 77.6 | (1-3) | | 13 | 12.1 | 107 | 100.0 |
| 熊本 | (7-9) | | 91 | 91.0 | 76 | 76.0 | (7-9) | | (7-9) | | 100 | 100.0 |
| 大分 | (1-3) | | 23 | 92.0 | 20 | 80.0 | (1-3) | | 0 | 0.0 | 25 | 100.0 |
| 宮崎 | (7-9) | | 44 | 86.3 | 33 | 64.7 | (7-9) | | (4-6) | | 51 | 100.0 |
| 鹿児島 | (7-9) | | 116 | 92.8 | 105 | 84.0 | (7-9) | | (1-3) | | 125 | 100.0 |
| 沖縄 | (1-3) | | 67 | 95.7 | 66 | 94.3 | (1-3) | | 0 | 0.0 | 70 | 100.0 |

| | がん検診 | (%) | 健康診断・ 人間ドック | (%) | 他疾患経過 観察中 | (%) | その他 | (%) | 全体 | (%) |
|-----|-------|------|----------------|------|--------------|------|-------|------|-------|-------|
| 全体 | 189 | 2.9 | 1,031 | 15.6 | 2,903 | 44.0 | 2,481 | 37.6 | 6,604 | 100.0 |
| 北海道 | (4-6) | | 18 | 10.8 | 79 | 47.3 | 65 | 38.9 | 167 | 100.0 |
| 青森 | 0 | 0.0 | (7-9) | | 14 | 35.9 | 18 | 46.2 | 39 | 100.0 |
| 岩手 | (4-6) | | 10 | 14.3 | 26 | 37.1 | 30 | 42.9 | 70 | 100.0 |
| 宮城 | (4-6) | | 11 | 9.9 | 49 | 44.1 | 47 | 42.3 | 111 | 100.0 |
| 秋田 | 12 | 11.8 | 12 | 11.8 | 39 | 38.2 | 39 | 38.2 | 102 | 100.0 |
| 山形 | (7-9) | | (7-9) | | 29 | 42.0 | 23 | 33.3 | 69 | 100.0 |
| 福島 | (1-3) | | 35 | 27.8 | 41 | 32.5 | 47 | 37.3 | 126 | 100.0 |
| 茨城 | (1-3) | | 20 | 17.7 | 43 | 38.1 | 47 | 41.6 | 113 | 100.0 |
| 栃木 | 0 | 0.0 | 14 | 11.5 | 67 | 54.9 | 41 | 33.6 | 122 | 100.0 |
| 群馬 | 11 | 9.0 | 22 | 18.0 | 44 | 36.1 | 45 | 36.9 | 122 | 100.0 |
| 埼玉 | (1-3) | | (7-9) | | 26 | 21.7 | 85 | 70.8 | 120 | 100.0 |
| 千葉 | (4-6) | | 43 | 16.9 | 94 | 37.0 | 111 | 43.7 | 254 | 100.0 |
| 東京 | (4-6) | | 109 | 16.4 | 312 | 47.1 | 237 | 35.7 | 663 | 100.0 |
| 神奈川 | (4-6) | | 56 | 15.1 | 157 | 42.2 | 153 | 41.1 | 372 | 100.0 |
| 新潟 | 0 | 0.0 | 36 | 23.5 | 61 | 39.9 | 56 | 36.6 | 153 | 100.0 |
| 富山 | (1-3) | | 25 | 23.6 | 53 | 50.0 | 27 | 25.5 | 106 | 100.0 |
| 石川 | (4-6) | | 19 | 18.3 | 54 | 51.9 | 26 | 25.0 | 104 | 100.0 |
| 福井 | 0 | 0.0 | 13 | 13.5 | 54 | 56.3 | 29 | 30.2 | 96 | 100.0 |
| 山梨 | (1-3) | | 25 | 41.0 | 25 | 41.0 | 10 | 16.4 | 61 | 100.0 |
| 長野 | 13 | 5.5 | 67 | 28.3 | 95 | 40.1 | 62 | 26.2 | 237 | 100.0 |
| 岐阜 | (1-3) | | 17 | 18.9 | 33 | 36.7 | 39 | 43.3 | 90 | 100.0 |
| 静岡 | (7-9) | | 39 | 15.2 | 115 | 44.9 | 95 | 37.1 | 256 | 100.0 |
| 愛知 | (4-6) | | 78 | 23.4 | 119 | 35.7 | 132 | 39.6 | 333 | 100.0 |
| 三重 | | | | | | | | | | |
| 滋賀 | (1-3) | | 34 | 27.2 | 49 | 39.2 | 40 | 32.0 | 125 | 100.0 |
| 京都 | (1-3) | | 21 | 17.8 | 51 | 43.2 | 43 | 36.4 | 118 | 100.0 |
| 大阪 | 11 | 2.5 | 48 | 11.1 | 208 | 47.9 | 167 | 38.5 | 434 | 100.0 |
| 兵庫 | 0 | 0.0 | 13 | 9.0 | 60 | 41.7 | 71 | 49.3 | 144 | 100.0 |
| 奈良 | 0 | 0.0 | 16 | 12.0 | 65 | 48.9 | 52 | 39.1 | 133 | 100.0 |
| 和歌山 | 0 | 0.0 | (1-3) | | 34 | 43.0 | 42 | 53.2 | 79 | 100.0 |
| 鳥取 | 0 | 0.0 | (4-6) | | 20 | 35.7 | 31 | 55.4 | 56 | 100.0 |
| 島根 | (1-3) | | 13 | 18.6 | 24 | 34.3 | 31 | 44.3 | 70 | 100.0 |
| 岡山 | (4-6) | | 37 | 15.2 | 147 | 60.2 | 55 | 22.5 | 244 | 100.0 |
| 広島 | (7-9) | | 16 | 9.0 | 89 | 50.0 | 64 | 36.0 | 178 | 100.0 |
| 山口 | 0 | 0.0 | 10 | 27.8 | (4-6) | | 21 | 58.3 | 36 | 100.0 |
| 徳島 | | | | | | | | | | |
| 香川 | (7-9) | | 11 | 12.8 | 43 | 50.0 | 23 | 26.7 | 86 | 100.0 |
| 愛媛 | (1-3) | | 18 | 10.9 | 99 | 60.0 | 45 | 27.3 | 165 | 100.0 |
| 高知 | (1-3) | | (1-3) | | 14 | 34.1 | 21 | 51.2 | 41 | 100.0 |
| 福岡 | (1-3) | | 20 | 7.6 | 139 | 53.1 | 101 | 38.5 | 262 | 100.0 |
| 佐賀 | 0 | 0.0 | (1-3) | | (7-9) | | 11 | 55.0 | 20 | 100.0 |
| 長崎 | (1-3) | | 16 | 15.0 | 52 | 48.6 | 36 | 33.6 | 107 | 100.0 |
| 熊本 | (4-6) | | 15 | 15.0 | 53 | 53.0 | 27 | 27.0 | 100 | 100.0 |
| 大分 | (1-3) | | (1-3) | | (7-9) | | 14 | 56.0 | 25 | 100.0 |
| 宮崎 | (1-3) | | (4-6) | | 19 | 37.3 | 25 | 49.0 | 51 | 100.0 |
| 鹿児島 | 25 | 20.0 | (7-9) | | 37 | 29.6 | 55 | 44.0 | 125 | 100.0 |
| 沖縄 | (4-6) | | 13 | 18.6 | 30 | 42.9 | 23 | 32.9 | 70 | 100.0 |

謝辞

卵巣がん等の集計を行うに当たり、独立行政法人国立病院機構四国がんセンター病理科・臨床研究センターがん予防研究部寺本典弘先生にご意見を賜りました。この場をお借りして厚くお礼を申し上げます。

がん診療連携拠点病院院内がん登録
2012年5年生存率集計 報告書

2021年4月 第1刷発行(非売品)

編 集 東尚弘 奥山 絢子
発 行 国立研究開発法人 国立がん研究センター
がん対策情報センター がん登録センター
院内がん登録分析室
〒104-0045 東京都中央区築地五丁目1番1号
電話 03-3542-2511