

# がん診療連携拠点病院 院内がん登録

2010 年全国集計 報告書

国立がん研究センター がん対策情報センター  
がん統計研究部 院内がん登録室

平成 24 年 10 月  
国立がん研究センター がん対策情報センター



---

## はじめに

### がん診療連携拠点病院 院内がん登録全国集計について

---

我が国のがん対策については、がん対策基本法(平成18年法律第98号)及び同法の規定に基づく「がん対策推進基本計画」(平成19年6月15日閣議決定。以下「基本計画」という。)により、総合的かつ計画的に推進されている。がん診療拠点病院については、全国どこでも質の高いがん医療を提供することができるよう、がん医療の均てん化を戦略目標とする「第3次対がん10か年総合戦略」等に基づき、その整備が進められてきたが、基本計画において、更なる機能強化に向けた検討を進めていくとされていることから、「がん診療連携拠点病院の指定に関する検討会」が設置され、指定要件の見直し等について検討されることになった。

この検討会からの提言を踏まえ、「がん診療連携拠点病院の整備に関する指針」(以下「指針」という。)が平成20年3月1日付で厚生労働省健康局長から各都道府県知事に向けて通知された(健発第0301001号)。

指針において、院内がん登録については、指定要件3 情報の収集提供体制 (2)院内がん登録において

- ① 健康局長総務課長が定める「標準登録様式」に基づく院内がん登録を実施すること。
- ② がん対策情報センターによる研修を受講した専任の院内がん登録の実務を担う者を1人以上配置すること。
- ③ 毎年、院内がん登録の集計結果等をがん対策情報センターに情報提供すること。
- ④ 院内がん登録を活用することにより、当該都道府県が行う地域がん登録事業に積極的に協力すること。

と定められている。

本調査は、③に基づいて、国立がん研究センターが全国のがん診療連携拠点病院において実施されている院内がん登録データの提供を受け、①各がん種、進行度、その治療の分布を把握し、国や都道府県のがん対策に役立てる。②各施設が全国と比較した自施設のがん診療状況を把握し、がん診療の方向性等を検討するための基礎資料を提供する、ことを目的として平成21年度から継続して行っている。今回はその第4回目の調査として、院内がん登録の体制が一定以上に確立した施設からのデータ提供を受けて集計した結果を報告する。

昨年度までに基本的な公表集計単位を提案した。本年度はその様式で報告する2度目であるため、報告内容に昨年度との比較を追加した。また、基本集計に加え、現在の院内がん登録の登録精度を考慮した上で公表可能と考えられる詳細集計を、特別集計として報告することとし、本年度は、肺癌の病理組織別集計を行った。

本書が、医療機関における施設機能評価、都道府県におけるがん対策の計画立案等、各方面のお役に立てば幸いである。

国立がん研究センター理事長 堀田 知光

はじめに.....	3
I 2010 年全国集計 調査方法.....	7
1. 収集の対象と方法.....	7
(1) 収集の対象.....	7
(2) 収集方法.....	7
(3) 収集項目と定義.....	7
2. 集計の対象と集計方法.....	9
(1) 集計の対象.....	9
(2) 集計項目の定義.....	9
(3) 公表の対象について.....	10
(4) 症例区分 8:その他 の扱いについて.....	10
II 2010 年全国集計 結果概要.....	19
1. 全登録数.....	19
2. 全登録数に関する注意点について.....	19
3. 都道府県別の概算罹患数との関係.....	19
4. 全登録数の推移.....	22
III 2010 年全国集計 結果詳細(診断情報) :症例区分 8 を除いた集計.....	32
1. 性別、上皮内癌等を含む/含まない.....	32
2. 診断時住所.....	34
3. 年齢.....	35
4. 症例区分.....	36
5. 来院経路.....	37
6. 発見経緯.....	38
7. 部位.....	39
IV 2010 年全国集計 結果詳細(腫瘍情報).....	43
1. 胃.....	44
2. 大腸.....	46
3. 肝臓.....	48
4. 肺.....	50
5. 乳房.....	52
特別集計 肺癌、病理組織別 2009-2010 年.....	54
付表(2010 年).....	57
付表 1-1-1 登録数:都道府県、部位別、総数.....	58
付表 1-1-2 登録数:都道府県、部位別、男性.....	60
付表 1-1-3 登録数:都道府県、部位別、女性.....	62
付表 1-2-1 登録数(浸潤がんのみ):都道府県、部位別、総数.....	64
付表 1-2-2 登録数(浸潤がんのみ):都道府県、部位別、男性.....	66
付表 1-2-3 登録数(浸潤がんのみ):都道府県、部位別、女性.....	68

付表 1-2-3 登録数(浸潤がんのみ):都道府県、部位別、女性 .....	69
付表 2-1 登録数:都道府県、診断時住所別 .....	70
付表 2-2 登録数(20歳未満):都道府県、診断時住所別 .....	72
付表 3-1 登録数:都道府県、5歳年齢階級別、総数 .....	74
付表 3-2 登録数:都道府県、5歳年齢階級別、男性 .....	75
付表 3-3 登録数:都道府県、5歳年齢階級別、女性 .....	76
付表 4 登録数:都道府県、症例区分別 .....	77
付表 5 登録数:都道府県、来院経路別 .....	78
付表 6 登録数:都道府県、発見経緯別 .....	79
付表 7-1-1 胃癌登録数(自施設初回治療、癌腫):都道府県、UICC-TNM 分類 治療前ステージ別 .....	80
付表 7-1-2 胃癌登録数(自施設初回治療、癌腫、原発巣切除):都道府県、UICC-TNM 分類 術後病理学的ステージ別 .....	81
付表 7-1-3① 胃癌登録数(自施設初回治療、癌腫、UICC-TNM 分類 治療前ステージⅠ期):都道府県、治療方法別 .....	82
付表 7-1-3② 胃癌登録数(自施設初回治療、癌腫、UICC-TNM 分類 治療前ステージⅡ期):都道府県、治療方法別 .....	83
付表 7-1-3③ 胃癌登録数(自施設初回治療、癌腫、UICC-TNM 分類 治療前ステージⅢ期):都道府県、治療方法別 .....	84
付表 7-1-3④ 胃癌登録数(自施設初回治療、癌腫、UICC-TNM 分類 治療前ステージⅣ期):都道府県、治療方法別 .....	85
付表 7-2-1 大腸癌登録数(自施設初回治療、癌腫):都道府県、UICC-TNM 分類 治療前ステージ別 .....	86
付表 7-2-2 大腸癌登録数(自施設初回治療、癌腫、原発巣切除):都道府県、UICC-TNM 分類 術後病理学的ステージ別 .....	87
付表 7-2-3① 大腸癌登録数(自施設初回治療、癌腫、UICC-TNM 分類 治療前ステージ 0 期):都道府県、治療方法別 .....	88
付表 7-2-3② 大腸癌登録数(自施設初回治療、癌腫、UICC-TNM 分類 治療前ステージ I 期):都道府県、治療方法別 .....	89
付表 7-2-3③ 大腸癌登録数(自施設初回治療、癌腫、UICC-TNM 分類 治療前ステージ II 期):都道府県、治療方法別 .....	90
付表 7-2-3④ 大腸癌登録数(自施設初回治療、癌腫、UICC-TNM 分類 治療前ステージ III 期):都道府県、治療方法別 .....	91
付表 7-2-3⑤ 大腸癌登録数(自施設初回治療、癌腫、UICC-TNM 分類 治療前ステージ IV 期):都道府県、治療方法別 .....	92
付表 7-3-1① 肝癌登録数(自施設初回治療、癌腫):都道府県、UICC-TNM 分類 治療前ステージ別 .....	93
付表 7-3-1② 肝癌登録数(自施設初回治療、癌腫):都道府県、取扱い規約分類ステージ別 .....	94
付表 7-3-2 肝癌登録数(自施設初回治療、癌腫、原発巣切除):都道府県、UICC-TNM 分類 術後病理学的別ステージ別 .....	95
付表 7-3-3① 肝癌登録数(自施設初回治療、癌腫、取扱い規約分類 I 期):都道府県、治療方法別 .....	96
付表 7-3-3② 肝癌登録数(自施設初回治療、癌腫、取扱い規約分類 II 期):都道府県、治療方法別 .....	97
付表 7-3-3③ 肝癌登録数(自施設初回治療、癌腫、取扱い規約分類 III 期):都道府県、治療方法別 .....	98
付表 7-3-3④ 肝癌登録数(自施設初回治療、癌腫、取扱い規約分類 IV 期):都道府県、治療方法別 .....	99
付表 7-4-1 肺癌登録数(自施設初回治療、癌腫):都道府県、UICC-TNM 分類 治療前ステージ別 .....	100
付表 7-4-2 肺癌登録数(自施設初回治療、癌腫、原発巣切除):都道府県、UICC-TNM 分類術後病理学的ステージ別 .....	101
付表 7-4-3① 肺癌登録数(自施設初回治療、癌腫、UICC-TNM 分類 治療前ステージ I 期):都道府県、治療方法別 .....	102
付表 7-4-3② 肺癌登録数(自施設初回治療、癌腫、UICC-TNM 分類 治療前ステージ II 期):都道府県、治療方法別 .....	103
付表 7-4-3③ 肺癌登録数(自施設初回治療、癌腫、UICC-TNM 分類 治療前ステージ III 期):都道府県、治療方法別 .....	104
付表 7-4-3④ 肺癌登録数(自施設初回治療、癌腫、UICC-TNM 分類 治療前ステージ IV 期):都道府県、治療方法別 .....	105
付表 7-5-1 乳癌登録数(自施設初回治療、癌腫):都道府県、UICC-TNM 分類 治療前ステージ別 .....	106
付表 7-5-2 乳癌登録数(自施設初回治療、癌腫、原発巣切除):都道府県、UICC-TNM 分類 術後病理学的ステージ別 .....	107
付表 7-5-3① 乳癌登録数(自施設初回治療、癌腫、UICC-TNM 分類 治療前ステージ 0 期):都道府県、治療方法別 .....	108

付表 7-5-3② 乳癌登録数(自施設初回治療、癌腫、UICC-TNM 分類 治療前ステージ I 期):都道府県、治療方法別 .....	109
付表 7-5-3③ 乳癌登録数(自施設初回治療、癌腫、UICC-TNM 分類 治療前ステージ II 期):都道府県、治療方法別 .....	110
付表 7-5-3④ 乳癌登録数(自施設初回治療、癌腫、UICC-TNM 分類 治療前ステージ III 期):都道府県、治療方法別 .....	111
付表 7-5-3⑤ 乳癌登録数(自施設初回治療、癌腫、UICC-TNM 分類 治療前ステージ IV 期):都道府県、治療方法別 .....	112
付表 7-6①-1 肺、扁平上皮癌系登録数 2009-2010 年(自施設初回治療、癌腫):都道府県、UICC-TNM 分類 治療前ステージ別 .....	113
付表 7-6①-2 肺、扁平上皮癌系登録数 2009-2010 年(自施設初回治療、癌腫、原発巣切除):都道府県、UICC-TNM 術後病理学的別 .....	114
付表 7-6①-3① 肺、扁平上皮癌系登録数 2009-2010 年(自施設初回治療、癌腫、UICC-TNM 治療前 I 期):都道府県、治療方法別 .....	115
付表 7-6①-3② 肺、扁平上皮癌系登録数 2009-2010 年(自施設初回治療、癌腫、UICC-TNM 治療前 II 期):都道府県、治療方法別 .....	116
付表 7-6①-3③ 肺、扁平上皮癌系登録数 2009-2010 年(自施設初回治療、癌腫、UICC-TNM 治療前 III 期):都道府県、治療方法別 .....	117
付表 7-6①-3④ 肺、扁平上皮癌系登録数 2009-2010 年(自施設初回治療、癌腫、UICC-TNM 治療前 IV 期):都道府県、治療方法別 .....	118
付表 7-6②-1 肺、腺癌系登録数 2009-2010 年(自施設初回治療、癌腫):都道府県、UICC-TNM 分類 治療前ステージ別 .....	119
付表 7-6②-2 肺、腺癌系登録数 2009-2010 年(自施設初回治療、癌腫、原発巣切除):都道府県、UICC-TNM 術後病理学的別 .....	120
付表 7-6②-3① 肺、腺癌系登録数 2009-2010 年(自施設初回治療、癌腫、UICC-TNM 治療前 I 期):都道府県、治療方法別 .....	121
付表 7-6②-3② 肺、腺癌系登録数 2009-2010 年(自施設初回治療、癌腫、UICC-TNM 治療前 II 期):都道府県、治療方法別 .....	122
付表 7-6②-3③ 肺、腺癌系登録数 2009-2010 年(自施設初回治療、癌腫、UICC-TNM 治療前 III 期):都道府県、治療方法別 .....	123
付表 7-6②-3④ 肺、腺癌系登録数 2009-2010 年(自施設初回治療、癌腫、UICC-TNM 治療前 IV 期):都道府県、治療方法別 .....	124
付表 7-6③-1 肺、小細胞癌系登録数 2009-2010 年(自施設初回治療、癌腫):都道府県、UICC-TNM 分類 治療前ステージ別 .....	125
付表 7-6③-2 肺、小細胞癌系登録数 2009-2010 年(自施設初回治療、癌腫、原発巣切除):都道府県、UICC-TNM 術後病理学的別 .....	126
付表 7-6③-3① 肺、小細胞癌系登録数 2009-2010 年(自施設初回治療、癌腫、UICC-TNM 治療前 I 期):都道府県、治療方法別 .....	127
付表 7-6③-3② 肺、小細胞癌系登録数 2009-2010 年(自施設初回治療、癌腫、UICC-TNM 治療前 II 期):都道府県、治療方法別 .....	128
付表 7-6③-3③ 肺、小細胞癌系登録数 2009-2010 年(自施設初回治療、癌腫、UICC-TNM 治療前 III 期):都道府県、治療方法別 .....	129
付表 7-6③-3④ 肺、小細胞癌系登録数 2009-2010 年(自施設初回治療、癌腫、UICC-TNM 治療前 IV 期):都道府県、治療方法別 .....	130
付表 7-6④-1 肺、その他癌腫系登録数 2009-2010 年(自施設初回治療、癌腫):都道府県、UICC-TNM 分類 治療前ステージ別 .....	131
付表 7-6④-2 肺、その他癌腫系登録数 2009-2010 年(自施設初回治療、癌腫、原発巣切除):都道府県、UICC-TNM 術後病理学的別 .....	132
付表 7-6④-3① 肺、その他癌腫系登録数 2009-2010 年(自施設初回治療、癌腫、UICC-TNM 治療前 I 期):都道府県、治療方法別 .....	133
付表 7-6④-3② 肺、その他癌腫系登録数 2009-2010 年(自施設初回治療、癌腫、UICC-TNM 治療前 II 期):都道府県、治療方法別 .....	134
付表 7-6④-3③ 肺、その他癌腫系登録数 2009-2010 年(自施設初回治療、癌腫、UICC-TNM 治療前 III 期):都道府県、治療方法別 .....	135
付表 7-6④-3④ 肺、その他癌腫系登録数 2009-2010 年(自施設初回治療、癌腫、UICC-TNM 治療前 IV 期):都道府県、治療方法別 .....	136

### 1. 収集の対象と方法

#### (1) 収集の対象

平成 23(2011)年 10 月時点で指定されていたがん診療連携拠点病院 388 施設を提供依頼対象とし、平成 22(2010)年 1 月 1 日から 12 月 31 日までの 1 年間に、自施設で診断または他施設で既に診断されて自施設に初診した、全悪性新生物(がん)及び頭蓋内の良性及び良悪性不詳の腫瘍の登録患者\*を収集対象とした。

#### \* 各施設における登録患者について

各施設における登録対象は、登録を実施する自施設での新規の診断患者または他施設で診断された初診患者であり、初発例、再発例を共に含まれる。また、治療を行わない経過観察例も含まれる。セカンドオピニオンのみを目的とした初診に関しては登録対象とするかどうかは各施設の判断に任されている。1 腫瘍 1 登録の原則に基づき、同一患者に別のがん種と判断されるがんが同時または時間をあけて(異時性に)生じた場合には、多重がんとして登録される。多重がんの判断は各施設に任されている。登録済みの同じがんについて当該施設で治療中に再発した患者については登録対象ではないが、同じ患者が同じがんで複数のがん診療連携拠点病院を受診した場合は、異なる施設において同じ患者の同じがんが登録されている可能性がある。(本全国集計では提供されたデータは匿名化後のデータであるため、重複の整理は行わない。)

#### (2) 収集方法

平成 23 年 11 月に、対象施設に、「院内がん登録 2010 年全国集計 手順書」を送付し、手順書に従って作成されたデータの提供を依頼した。本年度は、従来の電子媒体(CD-R)でのデータ受取に加え(従来型)、インターネットを用いた受取(ネットワーク型)も行われた。提出期間は、ネットワーク型では平成 23 年 11 月 10 日から 12 月 22 日まで、従来型では 12 月 1 日から 12 月 22 日までとした。

提出項目は、「がん診療連携拠点病院で実施する院内がん登録における必須項目の標準登録様式に係る

改正等(平成 18 年 3 月)」において定義された必須項目(以下「必須項目」という。)、あるいは、「がん診療連携拠点病院院内がん登録標準登録様式登録項目とその定義 2006 年度版修正版」において定義された標準項目(以下「標準項目」という。)のいずれかとした。項目の品質管理(定義通りの項目・区分で登録されているか、関連する項目間の登録内容に矛盾はないか等)については、ネットワーク型ではデータの收受の段階で品質管理を実施し、従来型では平成 23 年 12 月初旬に品質管理ツールをインターネットにて配信し、提供を予定しているデータを自施設において本ツールを用いて確認、修正し、すべて論理矛盾がない状態でのデータ提供への協力を依頼した。

#### (3) 収集項目と定義

収集項目は、前述の必須項目、あるいは標準項目のいずれかである。以下に、定義上の注意が必要な項目について記述した。

##### i. 診断区分

診断区分は、わが国の地域がん登録との整合性を図るために用いられている分類で、1) 初発(治療開始前)、2) 治療開始後に分けられる。この項目は自施設に受診する前に他施設において既に治療が開始されていたか否かを区別するもので、この項目が 1) 初発(治療開始前)であったケースでは、自施設で行われた治療は初回治療とみなす。本来であれば、一連の治療方針の下で施設を問わずに初回治療とされるべきであるが、わが国の現状では、施設が異なると、一連の治療であるかなんかが判明しないことが多く、そのため、他施設での治療の情報は、初回治療であっても「初回治療なし」とするルールを定めている。

##### ii. 症例区分

症例区分は生存率の算定等で対象となる患者範囲を決定する区分であり、この分野で先行する米国の院内・地域がん登録においては、他の情報を含めた集計用情報提出が必要な患者であるかを区別する重要な項目と

なっている。本全国集計では、収集対象は、症例区分に関わらず全症例としている。セカンドオピニオンのみ  
の初診患者を登録する場合は、症例区分 8:その他に  
区分するルールを定めている。

### iii. 治療前ステージ

UICC の定める病期の分類方法に基づき、何らかの  
治療が行われる以前につけられたステージを指す。わ  
が国の一般的な臨床現場で使用される癌取扱い規約  
に基づくステージとは若干異なる部分がある。胃、乳房、  
肝臓、大腸、肺についてのみ、標準項目とされているが、  
他のがんについては任意に登録されていることがある。  
肝臓については、取扱い規約のステージも標準で採録  
することになっている。

前医で治療がなされており治療前のステージが不明  
の場合などは「不明」に分類されるか、空白のままで登  
録される。わが国の診療情報に関わる施設間の情報交  
換に関する懸念からこのような方針をとっている。

### iv. 術後病理学的ステージ

手術が行われた患者に関して、術後に検体が提出さ  
れ病理学的に算出されるステージを登録する。手術が  
行われなかった患者は空欄で、術前に化学療法や放射  
線療法などが行われた場合には術前治療後として、  
通常の手術患者とは区別される。定義上は、原発巣に  
対する切除術が行われ、断端が陰性であるような治癒  
的な切除が行われた場合に本ステージが評価できると  
されている。この定義に従えば、現状の院内がん登録  
の項目と定義 項目番号520「外科的・体腔鏡的・内視  
鏡的治療の結果」において、原発巣切除(1:治癒切除、  
2:非治癒切除、3:治癒/非治癒不明)の中でも、1:治  
癒切除の場合にのみ本ステージを評価することが可能  
で、それ以外の場合は不明となる。術後病理学的ステ  
ージは、腫瘍やリンパ節を顕微鏡的に観察して得られる  
ステージであることから、治療前ステージと比較して、治  
療時点でのがんの状態をより正確に表しているといえ  
る。

### v. 進展度

全がん共通で、0. 上皮内、1. 限局、2. 所属リンパ節

転移あり、3. 隣接臓器への浸潤あり、4. 遠隔転移あり、  
9.不明といった形で作られた分類。経時的な集計・変化  
を観察する目的で地域がん登録用に特別に簡素化さ  
れたステージであり、地域がん登録と院内がん登録に  
おいて、がんの拡がり・進行の程度を表す共通の項目と  
して用いられている。院内がん登録では、治療前と病理  
学的の2つに分けてデータが入力されている。

### vi. 治療の有無

院内がん登録において登録される治療は、登録対象  
となったがんに対する初回治療である。初回治療とは治  
療開始時点で計画された一連の治療のことであり、症  
状・治療の進行に従って後に追加された治療などは含  
まれない。特に当初経過観察が計画されていたが、病  
状が悪化したために治療が行われた場合なども「初回  
治療なし」となる。また、症状緩和的な目的で行われた  
手術や放射線治療は、部分的に腫瘍に対する治療で  
あるといえることから登録対象に対する治療の一環に考  
えるが、腫瘍に影響のない、鎮痛剤や制吐剤などの治  
療は、「治療あり」とはしない。

現時点の院内がん登録では、i 診断区分 で既に  
述べたとおり、登録施設で行われた治療のみを「初回治  
療あり」とする方針をとっている。

#### ① 手術・体腔鏡的治療

手術とは一般に外科的治療を指し、体腔鏡とは麻酔  
下に行われる腹腔鏡、胸腔鏡などの手術を指す。これ  
らには、消化管や気管支内視鏡による治療を含めな  
い。

#### ② 内視鏡治療

上記で除外された、消化管、気管支内視鏡などによる  
治療を指す。

#### ③ 放射線治療

原発巣に対する放射線治療だけではなく転移巣に対  
する放射線治療も含まれる。小線源療法も放射線治療  
として登録される。

#### ④ 化学療法、免疫療法・BRM、内分泌療法

症状緩和のための薬物療法(鎮痛剤、制吐剤)などは  
含まない。また、通常の静注・経口化学療法だけではなく、  
肝動脈化学塞栓療法(TACE)に含まれる化学療法



や動注療法も化学療法に分類される。内分泌療法には前立腺癌における除鞣術等も含まれる。

## 2. 集計の対象と集計方法

### (1) 集計の対象

データ収集依頼施設 388 に対して、データを提供した施設は 387 であった。提供できなかった 1 施設の理由は、期限内に提供できないためであった。

データ提供 387 施設のうち、集計対象施設は 387 施設とした。集計対象施設からの提供データを、表 1-1 集計用診断日の決定のルール、及び、表 1-2 集計用症例区分の決定のルールに基づいて、項目：集計用診断日、項目：集計用症例区分を変換作成後、集計用診断日が 2010 年でない場合と集計用症例区分に症例区分 6:登録開始以前の症例 が含まれる場合は、当該データを集計対象外とすることにした。今回、これらの条件を満たす症例が 7 例(5 施設)あり、全登録数から除外した。表 1-4 にデータ提供を依頼した施設と集計対象施設及び全登録数を示した。

今回の集計対象施設 387 施設はすべて標準項目 49 項目での提出であった。

### (2) 集計項目の定義

#### ● 性別

半陰陽や性同一性障害による戸籍性別の変更等のため、性別で特有の臓器に発生した腫瘍と戸籍上の性別が矛盾する場合、罹患部位と矛盾しない性別に分類した。

#### ● 年齢

年齢は、生年月と集計用診断年月を用いて、下記の定義で求めた。

診断年月の月 $\geq$ 生年月日の月

→ 診断年月の年-生年

診断年月の月 $<$ 生年月日の月

→ 診断年月の年-生年-1

#### ● 部位区分

表 1-3 部位分類コード対応に基づき、作成した。

なお、上皮内癌等を含む、すなわち性状コード 2、3 及び頭蓋内腫瘍の性状 0、1 を持つ症例の合計を基本の集計単位としており、特に断りのない限り、上皮内癌

等を含んでいる。上皮内癌等を含まない、と定義されている場合は、性状コード 3 を持つ症例の合計である。

#### ● 治療前ステージ

本報告では、主要 5 部位のみ集計した。なお、この 5 部位については、UICC TNM 分類においては、癌腫 (Carcinoma) のみが分類の対象である。しかし、わが国の現状では、悪性腫瘍、悪性腫瘍細胞のような新生物 (Neoplasm) の形態コードによる登録が無視できない数で存在することから、肉腫、リンパ腫、カルチノイド等は除外し、以下の形態コードを有するものを集計対象とした。

8051-8084, 8090-8110,

8120-8131, 8140-8149, 8160-8162, 8190-8221,

8260-8337, 8350-8551, 8570-8576, 8940-8941

8030-8046, 8150-8157, 8170-8180, 8230-8231,

8246-8247, 8250-8255, 8340-8347, 8560-8562,

8580-8671,

8010-8015, 8020-8022, 8050,

8000-8005

#### ● 術後病理学的ステージ

主要 5 部位のみ、癌腫のみ集計対象とした。なお、「項目：外科的・体腔鏡的・内視鏡的治療」の結果の区分が 1、2、3 の原発巣切除の患者のみ集計対象とした。

#### ● 手術

外科的治療と体腔鏡的治療のいずれか、または両方が実施された患者を合算して手術として集計した。

#### ● 薬物療法

化学療法、免疫療法・BRM、内分泌療法のいずれかが実施された患者を合算して薬物療法として集計した。ただし、前述の通り、内分泌療法には前立腺癌における除鞣術等も含まれる。

#### ● その他の治療

肝動脈塞栓術、アルコール注入療法、温熱療法、ラジオ波焼灼を含むレーザー等焼灼療法、その他の治療のいずれかが実施された患者を合算してその他の治療として集計した。

その他、集計用治療の方法として、下記の分類を作成した。

- 1 手術のみ
- 2 内視鏡のみ
- 3 手術+内視鏡
- 4 放射線のみ
- 5 薬物療法のみ
- 6 放射線+薬物
- 7 薬物+その他
- 8 手術/内視鏡+放射線
- 9 手術/内視鏡+薬物
- 10 手術/内視鏡+その他
- 11 手術/内視鏡+放射線+薬物
- 12 他の組み合わせ
- 13 治療なし

### (3) 公表の対象について

各集計表において、集計値が 10 以下の場合、個人が特定される可能性が高いことから、値を伏せて--(ハイフン)で表記した。

### (4) 症例区分 8:その他 の扱いについて

症例区分8:その他 は、セカンドオピニオンのみ症例を任意に登録する際の区分になっているなどの理由で、登録数に占める症例区分8の割合は、2009 年報告では、最小 0%、最大 24.4%、半数の施設は 0.2 から 2.3%の間に分布しており、登録のばらつきが多い実態が明らかになった。このことから、集計対象に症例区分8:その他 を含めると、施設間の比較可能性が損なわれるのではないかと判断され、本書以降、基本的な集計対象から、症例区分8を除外することになった。一方、データの収集対象は今後も全登録対象とすること、本年度は集計対象から症例区分8を除くことを事前報告していなかったことから、本書では、第 II 章 結果の概要 では全登録数を分母とし、第 III 章 結果詳細(診断情報) では、症例区分8を除いた数を分母とすることにした。

本書では、症例区分8を含む数を全登録数、症例区分8を除いた数を集計登録数と定義した。

表1-1 集計用診断日決定のルール

集計用症例区分	集計用診断日	備考
1:診断のみ	診断日2	
2:自施設診断自施設治療	診断日2	
3:他施設診断自施設治療	当該腫瘍初診日	
4:初回治療開始後の症例、 もしくは再発症例	当該腫瘍初診日	*
5:剖検	診断日2	死亡日
8:その他	診断日2、当該腫瘍初診日のいずれか	*

\* 優先する集計用診断日となる日付が登録されていない場合、診断日 2、当該腫瘍初診日、診断日 1、入院日の中で、2010 年の日付の項目を用いて作成した。

表 1-2 集計用症例区分の決定のルール

診断区分	診断施設	治療方針	集計用症例区分
1:初発	1:自施設診断	1:自施設で治療	2:自施設診断自施設治療
1:初発	1:自施設診断	3:自施設で経過観察	2:自施設診断自施設治療
1:初発	1:自施設診断	4:他施設へ紹介	1:診断のみ
1:初発	1:自施設診断	8:来院中断	1:診断のみ
1:初発	1:自施設診断	9:その他	1:診断のみ
1:初発	2:他施設診断	1:自施設で治療	3:他施設診断自施設治療
1:初発	2:他施設診断	3:自施設で経過観察	3:他施設診断自施設治療
1:初発	2:他施設診断	4:他施設へ紹介	8:その他
1:初発	2:他施設診断	8:来院中断	8:その他
1:初発	2:他施設診断	9:その他	8:その他
2:治療開始後	2:他施設診断	1:自施設で治療	4:初回治療開始後の症例、 もしくは再発症例
2:治療開始後	2:他施設診断	3:自施設で経過観察	4:初回治療開始後の症例、 もしくは再発症例
2:治療開始後	2:他施設診断	4:他施設へ紹介	8:その他
2:治療開始後	2:他施設診断	8:来院中断	8:その他
2:治療開始後	2:他施設診断	9:その他	8:その他

症例区分が登録されているケースでは症例区分を優先、症例区分が登録されていない症例では、診断区分・診断施設・治療方針から上記のルールで変換した集計用症例区分を用いて集計用症例区分を作成した。

表 1-3 部位分類コード対応

部位名	第 1 段階 ICD-O-3 形態コード	第 2 段階 ICD-O-3 部位コード
口腔・咽頭		C00-C14
食道		C15
胃		C16
結腸		C18
直腸		C19-C20
大腸		C18-C20
肝臓		C22
胆嚢・胆管		C23-C24
膵臓		C25
喉頭		C32
肺		C33-C34
骨・軟部		C40-C41、C47、C49
皮膚(黒色腫を含む)		C44
乳房		C50
子宮頸部		C53
子宮体部		C54
子宮		C55
卵巣		C56
前立腺		C61
膀胱		C67
腎・他の尿路		C64-C66、C68
脳・中枢神経系		C700、C71、C722-C729、C751-C753
甲状腺		C73
悪性リンパ腫	959-972 974-975	
多発性骨髄腫	973、976	
白血病	980-994	
他の造血器腫瘍	995-998	C421
その他		第 1 段階、第 2 段階で変換された以外の症例

表 1-4 データ提供を依頼した施設（388）と集計対象施設（387）の全登録数  
 （都道府県拠点病院★、未受領1施設＊）

拠点病院(★ 県拠点)		全登録数				
北海道	国立病院機構北海道がんセンター★	2,178	宮城県	東北大学病院★	3,273	
	JA北海道厚生連 旭川厚生病院	1,390		宮城県立がんセンター★	1,798	
	王子総合病院	871		石巻赤十字病院	1,398	
	砂川市立病院	468		国立病院機構仙台医療センター	1,251	
	市立釧路総合病院	904		大崎市民病院	1,281	
	市立札幌病院	1,176		東北労災病院	840	
	JA北海道厚生連 帯広厚生病院	1,369		東北厚生年金病院	636	
	北見赤十字病院	1,312		秋田県	秋田大学医学部附属病院★	1,675
	市立函館病院	1,163			由利組合総合病院	509
	日鋼記念病院	623			仙北組合総合病院	595
	函館厚生院 函館五稜郭病院	1,464	秋田県厚生連平鹿総合病院		831	
	札幌医科大学附属病院	2,005	山本組合総合病院		500	
	JA北海道厚生連札幌厚生病院	1,426	秋田赤十字病院		1,138	
	北海道大学病院	2,775	大館市立総合病院		555	
	手稲溪仁会病院	1,754	秋田県厚生連 秋田組合総合病院		862	
	旭川医科大学病院	1,464	山形県		山形県立中央病院★	1,673
	市立旭川病院	856			山形大学医学部附属病院	1,693
	労働者健康福祉機構 釧路労災病院	662		山形市立病院済生館	1,006	
	恵佑会札幌病院	1,606		公立置賜総合病院	821	
	KKR札幌医療センター	1,009		山形県立新庄病院	197	
国立病院機構 函館病院	363	山形県・酒田市病院機構 日本海総合病院		1,716		
青森県	青森県立中央病院★	1,758		福島県	福島県立医科大学附属病院★	2,016
	八戸市立市民病院	1,078			労働者健康福祉機構 福島労災病院	920
	弘前大学医学部附属病院	1,593			(財) 慈山会医学研究所付属坪井病院	707
	三沢市立三沢病院	391			太田総合病院附属太田西ノ内病院	1,610
	一部事務組合下北医療センターむつ総合病院	532	竹田総合病院		1,202	
	十和田市立中央病院	605	脳神経疾患研究所附属 総合南東北病院		1,844	
	会津中央病院	655	福島県厚生連 白河厚生総合病院		771	
岩手県	岩手医科大学附属病院★	2,580	茨城県	茨城県立中央病院★	1,439	
	岩手県立中央病院	1,826		筑波メディカルセンター病院	901	
	岩手県立二戸病院	399		総合病院 土浦協同病院	1,747	
	岩手県立中部病院	1,004		日立製作所 日立総合病院	1,395	
	岩手県立磐井病院	590		東京医科大学茨城医療センター	810	
	岩手県立宮古病院	375		友愛記念病院	784	
	岩手県立胆沢病院	448		茨城西南医療センター病院	384	
	岩手県立大船渡病院	582		筑波大学附属病院	2,004	
	岩手県立久慈病院	424				

	国立病院機構水戸医療センター	886		順天堂大学医学部附属浦安病院	1,503	
栃 木 県	栃木県立がんセンター★	2,151		慈恵医大柏病院	1,215	
	自治医科大学附属病院	3,181		国保松戸市立病院	1,178	
	済生会宇都宮病院	1,481	東 京 都	国立がん研究センター 中央病院★★	6,636	
	獨協医科大学病院	2,303		都立駒込病院★	3,620	
	佐野厚生総合病院	662		癌研有明病院★	8,620	
	上都賀総合病院	320		青梅市立総合病院	804	
群馬大学医学部附属病院★	2,973	NTT東日本関東病院		1,994		
伊勢崎市民病院	1,309	日本赤十字社医療センター		1,949		
群 馬 県	群馬県立がんセンター	2,019		日本大学医学部附属板橋病院	1,884	
	国立病院機構 西群馬病院	499		武蔵野赤十字病院	1,951	
	国立病院機構 高崎総合医療センター	1,180		東京大学医学部附属病院	3,401	
	公立藤岡総合病院	395		日本医科大学付属病院	2,505	
	公立富岡総合病院	833		聖路加国際病院	2,153	
	桐生厚生総合病院	747		東京女子医科大学病院	3,957	
	前橋赤十字病院	1,135		帝京大学医学部附属病院	1,952	
	埼玉県立がんセンター★	3,173		東京医科大学八王子医療センター	1,255	
	さいたま赤十字病院	1,280		杏林大学医学部付属病院	2,186	
	深谷赤十字病院	578		順天堂大学医学部附属順天堂医院	3,570	
埼 玉 県	春日部市立病院	747		昭和大学病院	1,934	
	さいたま市立病院	1,050		慶應義塾大学病院	3,476	
	埼玉医科大学総合医療センター	2,373		都立多摩総合医療センター	2,063	
	獨協医科大学越谷病院	1,573		公立昭和病院	1,439	
	川口市立医療センター	1,035		東京医科大学病院 *	--	
	国立病院機構 埼玉病院	825	神 奈 川 県	神奈川県立がんセンター★	3,275	
	埼玉医科大学国際医療センター	3,918		横須賀共済病院	2,019	
	埼玉県済生会川口総合病院	1,011		横浜市立市民病院	1,658	
	国立がん研究センター東病院★★	4,679		小田原市立病院	700	
	千葉県がんセンター★	4,216		川崎市立井田病院	660	
	国保旭中央病院	2,376		神奈川県厚生連 相模原協同病院	1,033	
	千 葉 県	亀田総合病院	2,658		横浜市立大学附属病院	2,366
		君津中央病院	1,336		聖マリアンナ医科大学病院	1,960
成田赤十字病院		1,202		東海大学医学部付属病院	3,242	
労働者健康福祉機構 千葉労災病院		912		藤沢市民病院	1,090	
船橋市立医療センター		1,375		北里大学病院	1,982	
千葉大学医学部附属病院		2,649		横浜労災病院	1,577	
国立病院機構千葉医療センター		812		昭和大学横浜市北部病院	1,453	
東京歯科大学市川総合病院		1,229				

新潟県	新潟県立がんセンター新潟病院★	2,464	岐阜県	伊那中央病院	808
	新潟県立中央病院	1,257		岐阜大学医学部附属病院★	1,915
	新潟市民病院	1,594		岐阜市民病院	1,257
	長岡赤十字病院	1,557		高山赤十字病院	563
	新潟県厚生連 長岡中央総合病院	1,423		岐阜県総合医療センター	1,496
	新潟大学医歯学総合病院	2,087		岐阜県立多治見病院	1,081
	県立新発田病院	1,189		大垣市民病院	1,876
	労働者健康福祉機構 新潟労災病院	422		厚生会 木沢記念病院	1,032
	済生会新潟第二病院	961		静岡県	静岡県立静岡がんセンター★
富山県	富山県立中央病院★	2,256	静岡県立総合病院		2,400
	黒部市民病院	588	総合病院 聖隷三方原病院		1,405
	富山労災病院	210	聖隷浜松病院		1,924
	富山市立富山市民病院	571	沼津市立病院		908
	富山大学附属病院	1,122	順天堂大学医学部附属静岡病院		1,454
	富山県厚生農業協同組合連合会 高岡病院	1,140	静岡市立静岡病院		921
	高岡市民病院	684	藤枝市立総合病院		1,147
	市立砺波総合病院	612	浜松医科大学医学部附属病院		1,365
	石川県	金沢大学附属病院★	2,044		浜松医療センター
国立病院機構 金沢医療センター		767	磐田市立総合病院	1,065	
石川県立中央病院		1,745	愛知県	愛知県がんセンター中央病院★	2,946
金沢医科大学病院		1,061		愛知県厚生連 安城更生病院	1,944
小松市民病院		751		愛知県厚生農業協同組合連合会 海南病院	846
福井県	福井県立病院★	1,378		国立病院機構 名古屋医療センター	1,396
	福井県済生会病院	1,333		小牧市民病院	1,507
	福井赤十字病院	1,154		豊橋市民病院	1,977
	福井大学医学部附属病院	1,220		名古屋大学医学部附属病院	2,155
	国立病院機構 福井病院	168		社会保険中京病院	999
山梨県	山梨県立中央病院★	1,909		一宮市立市民病院	1,184
	山梨大学医学部附属病院	1,585		公立陶生病院	1,073
	国民健康健康保険 富士吉田市立病院	453	愛知県厚生連 豊田厚生病院	1,316	
	市立甲府病院	269	名古屋市立大学病院	1,714	
長野県	信州大学医学部附属病院★	2,121	名古屋第一赤十字病院	2,038	
	JA長野厚生連 佐久総合病院	1,480	名古屋第二赤十字病院	2,056	
	諏訪赤十字病院	1,044	藤田保健衛生大学病院	2,342	
	飯田市立病院	797	三重県	三重大学医学部附属病院★	1,571
	長野市民病院	1,393		国立病院機構 三重中央医療センター	762
	長野赤十字病院	1,638		山田赤十字病院	1,609
	相澤病院	1,267		松阪中央総合病院	734

	三重県立総合医療センター	636		赤穂市民病院	569		
	三重県厚生連 鈴鹿中央総合病院	1,071		公立豊岡病院組合立豊岡病院	939		
滋賀県	滋賀県立成人病センター★	796		兵庫県立淡路病院	603		
	市立長浜病院	566		兵庫医科大学病院	2,629		
	大津赤十字病院	1,427		西脇市立西脇病院	589		
	公立甲賀病院	385		兵庫県立柏原病院	214		
	彦根市立病院	596		国立病院機構 神戸医療センター	609		
	滋賀医科大学	1,290	奈良県	奈良県立医科大学附属病院★	2,387		
京都府立医科大学附属病院★	2,064	県立奈良病院		835			
京都大学医学部附属病院★	3,563	天理よろづ相談所病院		1,934			
京都桂病院	1,220	近畿大学医学部奈良病院		1,247			
京都市立病院	1,124	市立奈良病院		652			
京都第一赤十字病院	1,494	和歌山県		和歌山県立医科大学附属病院★	2,229		
京都第二赤十字病院	1,491			社会保険紀南病院	636		
国立病院機構 京都医療センター	1,653			国立病院機構 南和歌山医療センター	585		
国立病院機構 舞鶴医療センター	347			日本赤十字社和歌山医療センター	1,603		
市立福知山市民病院	770			橋本市市民病院	530		
大阪府	大阪府立成人病センター★		3,097	公立那賀病院	571		
	市立岸和田市民病院		1,267	鳥取県	鳥取大学医学部附属病院★	1,542	
	東大阪市立総合病院		1,217		鳥取県立厚生病院	509	
	市立豊中病院		1,681		国立病院機構米子医療センター	513	
	大阪市立総合医療センター		2,526		鳥取県立中央病院	788	
	大阪赤十字病院	2,381	鳥取市立病院		548		
	国立病院機構 大阪南医療センター	785	島根県		島根大学医学部附属病院★	1,154	
	労働者健康福祉機構 大阪労災病院	1,509			松江市立病院	768	
	大阪大学医学部附属病院	3,271			松江赤十字病院	1,157	
	大阪医科大学附属病院	1,993			島根県立中央病院	1,211	
	近畿大学医学部附属病院	3,002	国立病院機構 浜田医療センター		591	岡山県	岡山大学病院★
	大阪市立大学医学部附属病院	2,526	岡山済生会総合病院	1,490			
	関西医科大学附属枚方病院	2,538	岡山赤十字病院	858			
	国立病院機構 大阪医療センター	1,413	倉敷中央病院	3,062			
	兵庫県	兵庫県立がんセンター★	2,775	津山中央病院	1,364		
		神戸大学医学部附属病院	3,191	岡山医療センター	1,047		
		神戸市立医療センター中央市民病院	2,061	川崎医科大学附属病院	1,548		
		労働者健康福祉機構 関西労災病院	1,633	広島県	広島大学病院★	2,582	
		公立学校共済組合 近畿中央病院	784		県立広島病院	1,524	
姫路赤十字病院		1,585	広島市立広島市民病院		2,739		
国立病院機構姫路医療センター		1,396					



	広島赤十字・原爆病院	1,259		大牟田市立病院	713
	広島県厚生連 広島総合病院	1,103		社会保険田川病院	676
	国立病院機構 呉医療センター	1,503		飯塚病院	1,764
	東広島医療センター	691		国立病院機構 福岡東医療センター	492
	JA尾道総合病院	1,041		北九州市立医療センター	2,350
	福山市民病院	1,377		国立病院機構九州医療センター	1,930
	市立三次中央病院	610		済生会福岡総合病院	1,173
	広島市立安佐市民病院	1,691		福岡大学病院	1,794
山口県	山口大学医学部附属病院★	1,702	佐賀県	聖マリア病院	1,221
	山口県立総合医療センター	627		九州厚生年金病院	1,901
	国立病院機構 岩国医療センター	952		産業医科大学病院	1,761
	山口県厚生連 周東総合病院	664		佐賀大学医学部附属病院★	1,792
	総合病院社会保険徳山中央病院	1,422		佐賀県立病院好生館	1,133
	下関市立中央病院	495		唐津赤十字病院	666
	総合病院山口赤十字病院	585		国立病院機構 嬉野医療センター	768
徳島県	徳島大学病院★	1,601	長崎県	長崎大学病院★	2,176
	徳島県立中央病院	956		日本赤十字社長崎原爆病院	831
	徳島赤十字病院	980		佐世保市立総合病院	1,547
	徳島市民病院	798		国立病院機構 長崎医療センター	1,474
香川県	香川大学医学部附属病院★	1,311	長崎市立市民病院	945	
	香川県立中央病院	1,450	長崎県島原病院	384	
	労働者健康福祉機構香川労災病院	1,305	熊本県	熊本大学医学部附属病院★	2,604
	三豊総合病院	1,038		熊本市立熊本市市民病院	1,069
高松赤十字病院	1,083	労働者健康福祉機構熊本労災病院		567	
		健康保険人吉総合病院		642	
愛媛県	国立病院機構四国がんセンター★	3,025	熊本赤十字病院	1,355	
	市立宇和島病院	1,074	国立病院機構 熊本医療センター	1,560	
	住友別子病院	544	済生会熊本病院	1,678	
	愛媛大学医学部附属病院	1,153	荒尾市民病院	381	
	愛媛県立中央病院	1,600	大分県	大分大学医学部附属病院★	1,543
	松山赤十字病院	1,405		大分県立病院	1,351
済生会今治病院	487	大分赤十字病院		799	
		国立病院機構 別府医療センター		596	
高知県	国立大学法人高知大学医学部附属病院★	1,573	大分県済生会日田病院	340	
	高知県・高知市病院企業団立高知医療センター	1,058	大分医師会立アルメイダ病院	519	
	高知赤十字病院	736	中津市立中津市民病院	493	
福岡県	国立病院機構九州がんセンター★	2,410			
	九州大学病院★	3,374			
	久留米大学病院	2,456			
	公立八女総合病院	562			

宮	宮崎大学医学部附属病院★	1,311
崎	宮崎県立宮崎病院	993
県	国立病院機構 都城病院	682
鹿	鹿児島大学病院★	2,140
児	国立病院機構 鹿児島医療センター	677
島	鹿児島県立薩南病院	197
県	鹿児島県立大島病院	294
	済生会川内病院	613
	国立病院機構 南九州病院	232
	県民健康プラザ鹿屋医療センター	347
	鹿児島市立病院	995
沖	琉球大学医学部附属病院★	1,100
縄	那覇市立病院	930
県	沖縄県立中部病院	892

## II 2010 年全国集計 結果概要

### 1. 全登録数

集計対象 387 施設から提供を受けたデータを集計した全登録数は 548,979 例であった。表 2-1 に全登録数の推移を示した。昨年と比べて集計対象施設が 18 施設 (4%) 増、登録数が 61,538 例 (11%) 増加した。施設別にみた全登録数の中央値は 1,251、最小 168、最大 8,620 で、昨年と比べていずれも少し増加している。

### 2. 全登録数に関する注意点について

本書では、II 結果概要 では、昨年度までに引き続き、症例区分に関わらず全登録患者を対象とした。一方、2009 年報告書に記述した通り、セカンドオピニオンのみ初診患者を症例区分:8 その他 として登録対象とするか否かは施設の任意であることから、診断情報等を測る集計の場合、比較可能性を高めるために、対象を自施設診断患者または治療患者に限定したほうがよいとの考え方が多かったことから、III 結果詳細 (診断情報) では、症例区分:8 を除き集計対象とした。

### 3. 都道府県別の概算罹患数との関係

各都道府県における拠点病院の診療実績を測る方法の一つとして、各県全体のがん罹患数に占める拠点病院で診療を受けた者の割合をみることは有用である。しかし、2012 年現在、がん罹患数が把握されていない都道府県が複数存在する。そのため、過去 2 年分の報告書では、以下の方法で、都道府県別のがん罹患数を概算しており、本報告書でも同様の概算を行った。

1. 最新 (2007 年) の日本全体のがん罹患数の推計値を得る
2. 同年の日本全体のがんによる死亡数を得る
3. 1 と 2 の比 (がん罹患・死亡比) を得る (#)
4. 各都道府県のがん罹患のリスク (がんの罹りやすさ) は同じ、かつ、2007 年と 1010 年で同じと仮定する。
5. 2010 年の都道府県別のがんによる死亡数を得て、3

で得られたがん罹患・死亡比を乗じることで、おおよその (概算の) 2010 年のがん罹患数を都道府県別に求めることができる。

$$\begin{aligned} & \bullet \text{都道府県別 2010 年概算がん罹患数} \\ & = 2010 \text{ 年都道府県別がん死亡数} \\ & \times 2007 \text{ 年がん罹患・死亡比} \end{aligned}$$

2007 年がん罹患・死亡比

$$\begin{aligned} & = 2007 \text{ 年罹患推計利用 21 地域から推計された日本のがん罹患数と、} \\ & 2007 \text{ 年日本のがんによる死亡数の比} \\ & = 2.09 \end{aligned}$$

# 国立がん研究センター がん対策情報センター編: 全国がん罹患モニタリング集計 2007 年罹患数・率報告 (2012 年 3 月)

この概算の 2010 年のがん罹患数を分母として、分子を本集計の診断時住所別にみた全登録数として、概算罹患数に占める拠点病院による登録数の割合を都道府県別に試算した (表 2-2、図 2-1)。

● 拠点病院登録割合 (%)

$$= \text{拠点病院全国集計全登録数} \div \text{概算罹患数}$$

拠点病院登録割合は、2009 年と比べて全体で、約 5 ポイント増加した。診断時住所の都道府県別にみると、減少した県は認められなかった。登録割合を評価する場合、分母である概算罹患数が過小評価である可能性と、分子である登録数の過大評価 (腫瘍の重複登録、患者の重複登録) が考えられる。登録割合が大きい場合でも、その地域のがん患者が拠点病院だけで診療を受けていることを示すものではないことに注意が必要である。

表 2-1 全登録数の推移

	2007	2008	2009	2010
拠点病院数 (調査時)	288	351	377	388
集計対象施設数	287	359	370	387
全登録数	327,889	428,195	487,441	548,979
1 施設当たりの全登録数: 中央値	--	1,038	1,150	1,251
(最小-最大)		(136-8,600)	(155-8,866)	(168-8,620)
症例区分 8 を除く集計登録数			471,827	530,363

表 2-2 概算罹患数に占める拠点病院登録割合(浸潤がんのみ):診断時住所別

診断時 住所	2010年				2009年			
	死亡数 (実数)	全登録数	概算罹患数 (千人未満切捨)	拠点病院 登録割合(%)	死亡数 (実数)	全登録数	概算罹患数 (千人未満切捨)	拠点病院 登録割合(%)
全体	353,499	494,261	738,000	66.9	344,105	442,060	719,000	61.5
北海道	17,828	23,980	37,000	64.4	17,287	22,474	36,000	62.2
青森県	4,784	5,620	9,000	56.2	4,516	4,775	9,000	50.6
岩手県	4,322	7,395	9,000	81.9	4,269	6,464	8,000	72.4
宮城県	6,371	9,061	13,000	68.0	6,240	8,516	13,000	65.3
秋田県	4,085	6,270	8,000	73.4	4,008	5,574	8,000	66.5
山形県	3,906	6,471	8,000	79.3	3,848	5,411	8,000	67.3
福島県	6,173	9,018	12,000	69.9	6,043	8,254	12,000	65.4
茨城県	8,061	11,490	16,000	68.2	8,074	10,226	16,000	60.6
栃木県	5,444	8,701	11,000	76.5	5,257	8,185	10,000	74.5
群馬県	5,670	9,206	11,000	77.7	5,516	8,287	11,000	71.9
埼玉県	17,058	22,833	35,000	64.0	16,531	21,022	34,000	60.8
千葉県	15,031	25,122	31,000	80.0	14,699	23,379	30,000	76.1
東京都	32,095	37,647	67,000	56.1	31,268	31,098	65,000	47.6
神奈川県	21,246	24,539	44,000	55.3	20,550	19,408	42,000	45.2
新潟県	7,741	11,650	16,000	72.0	7,641	11,534	15,000	72.2
富山県	3,401	6,527	7,000	91.8	3,349	6,105	6,000	87.2
石川県	3,349	5,538	6,000	79.1	3,391	5,272	7,000	74.4
福井県	2,362	4,762	4,000	96.5	2,344	4,421	4,000	90.2
山梨県	2,450	4,241	5,000	82.8	2,327	3,248	4,000	66.8
長野県	6,071	9,630	12,000	75.9	5,912	8,433	12,000	68.2
岐阜県	5,622	8,841	11,000	75.2	5,713	8,567	11,000	71.7
静岡県	10,262	17,114	21,000	79.8	9,769	15,325	20,000	75.1
愛知県	17,814	22,139	37,000	59.5	16,888	19,549	35,000	55.4
三重県	5,058	6,790	10,000	64.2	4,862	5,875	10,000	57.8
滋賀県	3,448	4,910	7,000	68.1	3,358	4,566	7,000	65.1
京都府	7,311	11,509	15,000	75.3	7,245	10,524	15,000	69.5
大阪府	24,563	24,834	51,000	48.4	24,170	20,694	50,000	41.0
兵庫県	15,855	18,758	33,000	56.6	15,589	15,725	32,000	48.3
奈良県	4,046	6,727	8,000	79.6	3,745	5,876	7,000	75.1
和歌山県	3,440	5,743	7,000	79.9	3,385	5,268	7,000	74.5
鳥取県	2,013	3,204	4,000	76.2	1,929	2,893	4,000	71.8
島根県	2,488	4,828	5,000	92.8	2,481	4,633	5,000	89.3
岡山県	5,518	10,040	11,000	87.1	5,298	9,619	11,000	86.9
広島県	8,036	14,127	16,000	84.1	7,749	13,423	16,000	82.9
山口県	4,845	6,309	10,000	62.3	4,759	5,842	9,000	58.7
徳島県	2,538	3,920	5,000	73.9	2,443	3,668	5,000	71.8
香川県	3,109	5,496	6,000	84.6	2,852	5,091	5,000	85.4
愛媛県	4,510	8,379	9,000	88.9	4,339	7,854	9,000	86.6
高知県	2,590	3,279	5,000	60.6	2,561	3,185	5,000	59.5
福岡県	14,769	20,498	30,000	66.4	14,312	18,942	29,000	63.3
佐賀県	2,714	4,690	5,000	82.7	2,668	4,312	5,000	77.3
長崎県	4,706	7,055	9,000	71.7	4,672	6,864	9,000	70.3
熊本県	5,324	8,832	11,000	79.4	5,228	8,314	10,000	76.1
大分県	3,639	5,306	7,000	69.8	3,532	4,147	7,000	56.2
宮崎県	3,427	2,999	7,000	41.9	3,342	2,647	6,000	37.9
鹿児島県	5,436	5,458	11,000	48.0	5,258	4,096	10,000	37.3
沖縄県	2,745	2,663	5,000	46.4	2,643	2,362	5,000	42.8



図 2-1 診断時住所別にみた概算罹患数に占める拠点病院登録割合

- 2010年都道府県別概算罹患数 = 2010年都道府県別がん死亡数 × 全国がん罹患推計 2007 の罹患死亡比 (2.09)
- 拠点病院登録割合 (%) = 拠点病院全国集計登録数 ÷ 概算罹患数

#### 4. 全登録数の推移

過去4年の全登録数の推移を図2-2、図2-3に示した。男性と女性において、ほぼ同様の増加の傾きを示しており、年ごとに男女で大きな偏りなく登録されていた。一方、上皮内癌等を含む場合と含まない場合では、2009年と同様に2010年も、上皮内癌等を含まない方の

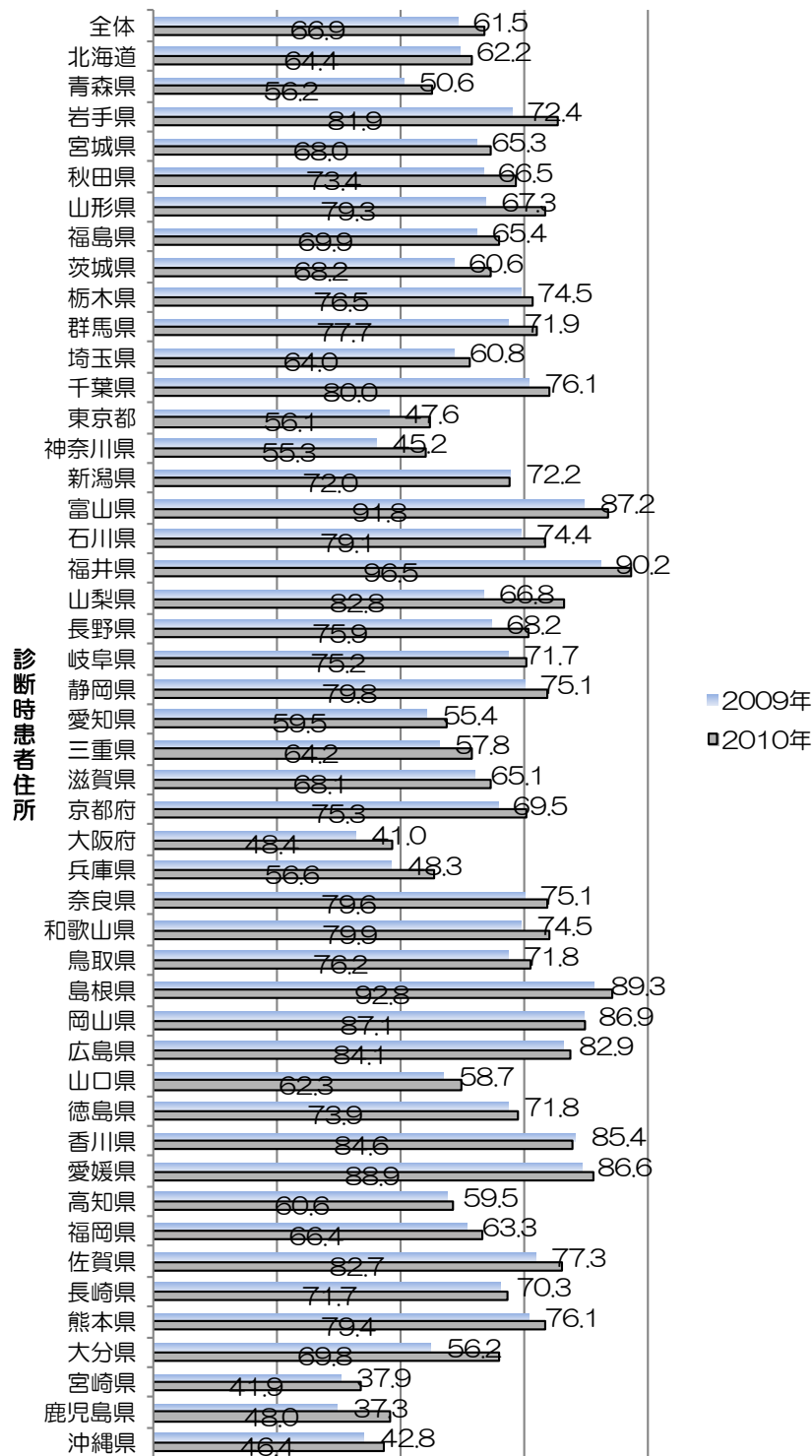
増加の程度が小さく、上皮内癌等の登録が多くなってきていると考えられた。

主な部位別では、全部の部位で増加が認められた。特に、女性の乳がんが大腸がんの増加が目立った。男女ともに、2010年は肝臓がんの増加の程度が小さかった。



図2-2 全登録数の推移(上皮内癌等を含む総数・男女別、上皮内癌等を含まない総数)



図2-3 主ながんの全登録数の推移(上皮内癌等を含む、男女別)

表 2-3 全登録数:施設、症例区分別

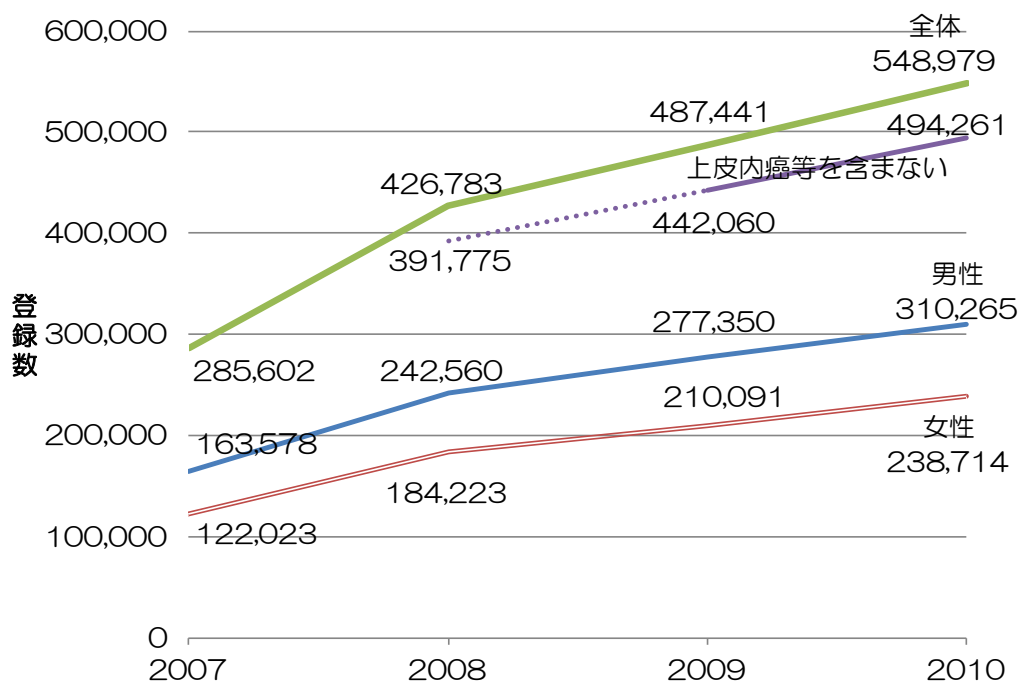
	施設名称	全登録 数	集計 登録数	診断 のみ	自施設	他施設	他施設	剖検 のみ	その他
					診断 自施設 治療	診断 自施設 治療	初回 治療 開始後		
	全体	548,979	530,363	26,138	337,028	114,030	52,940	227	18,616
北海道	国立病院機構北海道がんセンター	2,178	2,155	61	987	570	537	0	23
	JA北海道厚生連 旭川厚生病院	1,390	1,373	61	942	242	124	--	17
	王子総合病院	871	871	49	663	88	71	0	0
	砂川市立病院	468	468	14	390	38	26	0	0
	市立釧路総合病院	904	890	46	680	106	58	0	14
	市立札幌病院	1,176	1,176	--	845	199	122	0	0
	JA北海道厚生連 帯広厚生病院	1,369	1,362	48	1,041	200	68	--	--
	北見赤十字病院	1,312	1,285	102	723	252	207	--	27
	市立函館病院	1,163	1,132	38	794	156	139	--	31
	日鋼記念病院	623	608	22	340	57	189	0	15
	函館厚生院 函館五稜郭病院	1,464	1,463	82	1,131	217	32	--	--
	札幌医科大学附属病院	2,005	1,998	51	945	485	517	0	--
	JA北海道厚生連札幌厚生病院	1,426	1,425	80	973	235	137	0	--
	北海道大学病院	2,775	2,387	169	1,083	611	523	--	388
	手稲溪仁会病院	1,754	1,666	147	1,135	286	98	0	88
	旭川医科大学病院	1,464	1,437	81	715	458	183	0	27
	市立旭川病院	856	846	62	651	110	23	0	--
	労働者健康福祉機構 釧路労災病院	662	662	15	543	100	--	0	0
	恵佑会札幌病院	1,606	1,583	15	720	736	112	0	23
	KKR札幌医療センター	1,009	1,001	70	714	79	138	0	--
国立病院機構 函館病院	363	361	21	251	44	45	0	--	
青森県	青森県立中央病院	1,758	1,684	89	1,013	416	164	--	74
	八戸市立市民病院	1,078	1,078	35	812	190	34	--	0
	弘前大学医学部附属病院	1,593	1,593	12	725	694	162	0	0
	三沢市立三沢病院	391	383	15	277	50	41	0	--
	一部事務組合下北医療センターむつ総合病院	532	528	72	354	42	60	0	--
	十和田市立中央病院	605	595	44	403	68	80	0	--
岩手県	岩手医科大学附属病院	2,580	2,391	102	1,130	898	261	0	189
	岩手県立中央病院	1,826	1,824	66	1,358	303	97	0	--
	岩手県立二戸病院	399	399	33	259	63	44	0	0
	岩手県立中部病院	1,004	1,004	15	640	228	121	0	0
	岩手県立磐井病院	590	581	52	352	138	39	0	--
	岩手県立宮古病院	375	374	--	268	63	39	0	--
	岩手県立胆沢病院	448	447	--	364	69	--	0	--
	岩手県立大船渡病院	582	570	50	414	52	54	0	12
	岩手県立久慈病院	424	413	38	304	41	30	0	11
宮城県	東北大学病院	3,273	2,921	169	1,268	917	565	--	352
	宮城県立がんセンター	1,798	1,747	89	960	437	261	0	51
	石巻赤十字病院	1,398	1,280	59	919	175	127	0	118
	国立病院機構仙台医療センター	1,251	1,247	71	900	276	0	0	--
	大崎市民病院	1,281	1,271	--	1,013	184	72	0	--
	東北労災病院	840	840	73	534	186	46	--	0
	東北厚生年金病院	636	634	33	443	123	35	0	--

	施設名称	全登録 数	集計 登録数	診断 のみ	自施設 診断 自施設 治療	他施設 診断 自施設 治療	他施設 初回 治療 開始後	剖検 のみ	その他
秋田県	秋田大学医学部附属病院	1,675	1,614	43	815	578	178	0	61
	由利組合総合病院	509	509	47	388	74	0	0	0
	仙北組合総合病院	595	593	45	450	80	18	0	--
	秋田県厚生連平鹿総合病院	831	831	33	693	103	0	--	0
	山本組合総合病院	500	497	43	384	52	18	0	--
	秋田赤十字病院	1,138	1,136	49	881	156	50	0	--
	大館市立総合病院	555	553	33	349	130	41	0	--
	秋田県厚生連 秋田組合総合病院	862	860	38	620	180	22	0	--
山形県	山形県立中央病院	1,673	1,658	21	1,173	368	94	--	15
	山形大学医学部附属病院	1,693	1,624	67	910	419	228	0	69
	山形市立病院済生館	1,006	1,006	51	731	130	94	0	0
	公立置賜総合病院	821	820	70	557	153	40	0	--
	山形県立新庄病院	197	196	--	153	36	--	0	--
	山形県・酒田市病院機構 日本海総合病院	1,716	1,691	38	838	634	181	0	25
福島県	福島県立医科大学附属病院	2,016	1,889	145	878	509	356	--	127
	労働者健康福祉機構 福島労災病院	920	917	40	507	228	142	0	--
	(財) 慈山会医学研究所付属坪井病院	707	707	16	451	150	90	0	0
	太田総合病院附属太田西ノ内病院	1,610	1,600	87	1,106	293	113	--	--
	竹田総合病院	1,202	1,202	110	722	232	138	0	0
	脳神経疾患研究所附属 総合南東北病院	1,844	1,842	73	1,011	381	377	0	--
	会津中央病院	655	655	40	535	61	17	--	0
	福島県厚生連 白河厚生総合病院	771	769	162	491	35	81	0	--
茨城県	茨城県立中央病院	1,439	1,430	80	928	280	139	--	--
	筑波メディカルセンター病院	901	899	17	659	117	106	0	--
	総合病院 土浦協同病院	1,747	1,683	90	1,269	218	106	0	64
	日立製作所 日立総合病院	1,395	1,386	109	1,054	190	33	0	--
	東京医科大学茨城医療センター	810	805	54	577	137	36	--	--
	友愛記念病院	784	780	62	469	94	155	0	--
	茨城西南医療センター病院	384	382	60	273	35	14	0	--
	筑波大学附属病院	2,004	1,944	14	1,069	485	373	--	60
国立病院機構水戸医療センター	886	878	39	594	206	38	--	--	
栃木県	栃木県立がんセンター	2,151	2,021	56	1,088	624	249	--	130
	自治医科大学附属病院	3,181	3,136	173	1,918	723	322	0	45
	済生会宇都宮病院	1,481	1,431	48	1,183	168	32	0	50
	獨協医科大学病院	2,303	2,276	109	1,558	455	152	--	27
	佐野厚生総合病院	662	657	71	481	35	70	0	--
	上都賀総合病院	320	320	95	210	12	--	0	0

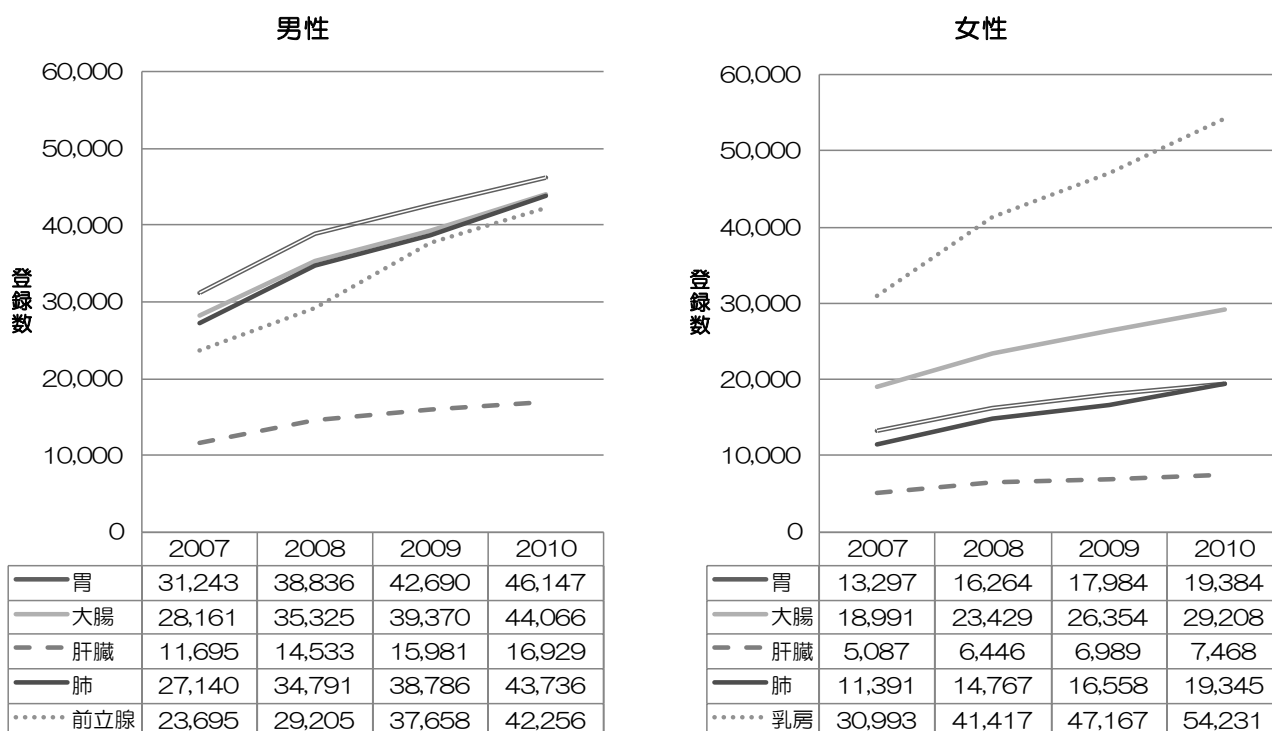

	施設名称	全登録 数	集計 登録数	診断 のみ	自施設 診断 自施設 治療	他施設 診断 自施設 治療	他施設 初回 治療 開始後	剖検 のみ	その他
群馬県	群馬大学医学部附属病院	2,973	2,927	64	1,443	1,019	400	--	46
	伊勢崎市民病院	1,309	1,259	69	900	178	112	0	50
	群馬県立がんセンター	2,019	1,853	62	920	713	156	--	166
	国立病院機構 西群馬病院	499	486	20	330	82	54	0	13
	国立病院機構 高崎総合医療センター	1,180	1,180	41	734	170	235	0	0
	公立藤岡総合病院	395	395	--	332	49	11	0	0
	公立富岡総合病院	833	833	78	546	149	60	0	0
	桐生厚生総合病院	747	741	--	613	43	84	0	--
前橋赤十字病院	1,135	1,134	59	815	211	48	--	--	
埼玉県	埼玉県立がんセンター	3,173	3,173	14	1,841	1,050	268	0	0
	さいたま赤十字病院	1,280	1,278	73	984	170	51	0	--
	深谷赤十字病院	578	577	--	447	115	--	0	--
	春日部市立病院	747	745	67	446	90	142	0	--
	さいたま市立病院	1,050	1,046	63	789	150	44	0	--
	埼玉医科大学総合医療センター	2,373	2,259	186	1,385	348	340	0	114
	獨協医科大学越谷病院	1,573	1,550	84	1,052	279	134	--	23
	川口市立医療センター	1,035	1,035	103	716	153	63	0	0
	国立病院機構 埼玉病院	825	821	33	550	193	45	0	--
	埼玉医科大学国際医療センター	3,918	3,834	28	1,910	1,377	519	0	84
埼玉県済生会川口総合病院	1,011	998	111	690	129	65	--	13	
千葉県	国立がん研究センター東病院	4,679	4,168	159	2,036	1,453	520	0	511
	千葉県がんセンター	4,216	3,399	187	1,742	1,102	366	--	817
	国保旭中央病院	2,376	2,345	174	1,874	179	116	--	31
	亀田総合病院	2,658	2,464	97	1,742	439	186	0	194
	君津中央病院	1,336	1,301	121	952	139	88	--	35
	成田赤十字病院	1,202	1,186	110	798	187	89	--	16
	労働者健康福祉機構 千葉労災病院	912	912	34	693	154	31	0	0
	船橋市立医療センター	1,375	1,365	81	919	261	104	0	--
	千葉大学医学部附属病院	2,649	2,638	45	1,536	787	270	0	11
	国立病院機構千葉医療センター	812	810	140	542	127	--	0	--
	東京歯科大学市川総合病院	1,229	1,198	185	785	139	89	0	31
	順天堂大学医学部附属浦安病院	1,503	1,503	73	1,141	231	54	--	0
	慈恵医大柏病院	1,215	1,190	67	995	109	19	0	25
	国保松戸市立病院	1,178	1,146	143	645	84	273	--	32
	国立がん研究センター 中央病院	6,636	5,373	238	2,303	2,025	806	--	1,263
	東京都	都立駒込病院	3,620	3,467	120	1,797	787	756	--
癌研有明病院		8,620	6,639	265	3,188	2,457	729	0	1,981
青梅市立総合病院		804	804	40	666	97	--	0	0
NTT東日本関東病院		1,994	1,985	33	1,166	460	321	--	--
日本赤十字社医療センター		1,949	1,851	70	899	357	522	--	98
日本大学医学部附属板橋病院		1,884	1,855	97	1,216	320	218	--	29
武蔵野赤十字病院		1,951	1,846	136	1,259	317	134	0	105
東京大学医学部附属病院		3,401	3,077	96	1,573	838	570	0	324
日本医科大学付属病院		2,505	2,440	134	1,543	582	181	0	65
聖路加国際病院		2,153	2,125	178	1,162	533	250	--	28

	施設名称	全登録 数	集計 登録数	診断 のみ	自施設 診断 自施設 治療	他施設 診断 自施設 治療	他施設 初回 治療 開始後	剖検 のみ	その他
	東京女子医科大学病院	3,957	3,483	108	1,867	994	513	--	474
	帝京大学医学部附属病院	1,952	1,852	111	992	401	346	--	100
	東京医科大学八王子医療センター	1,255	1,248	156	861	196	35	0	--
	杏林大学医学部付属病院	2,186	2,186	37	1,744	381	24	0	0
	順天堂大学医学部附属順天堂医院	3,570	3,423	183	2,072	797	362	--	147
	昭和大学病院	1,934	1,867	112	1,236	325	192	--	67
	慶應義塾大学病院	3,476	3,206	108	1,850	775	473	0	270
	都立多摩総合医療センター	2,063	2,034	90	1,140	530	273	--	29
	公立昭和病院	1,439	1,329	107	903	212	107	0	110
神奈川県	神奈川県立がんセンター	3,275	3,250	0	1,447	1,311	491	--	25
	横須賀共済病院	2,019	1,998	110	1,391	281	213	--	21
	横浜市民病院	1,658	1,653	98	1,116	275	164	0	--
	小田原市立病院	700	700	66	493	97	44	0	0
	川崎市立井田病院	660	658	41	391	73	153	0	--
	神奈川県厚生連 相模原協同病院	1,033	1,033	69	649	111	204	0	0
	横浜国立大学附属病院	2,366	2,124	109	1,119	605	291	0	242
	聖マリアンナ医科大学病院	1,960	1,960	109	1,342	502	--	--	0
	東海大学医学部付属病院	3,242	3,225	235	1,980	665	345	0	17
	藤沢市民病院	1,090	1,073	48	797	158	70	0	17
	北里大学病院	1,982	1,954	69	1,251	574	60	0	28
	横浜労災病院	1,577	1,560	125	986	194	254	--	17
	昭和大学横浜市北部病院	1,453	1,449	11	833	436	168	--	--
	新潟県	新潟県立がんセンター新潟病院	2,464	2,462	--	1,513	788	157	0
新潟県立中央病院		1,257	1,237	42	860	292	41	--	20
新潟市民病院		1,594	1,594	80	1,151	343	17	--	0
長岡赤十字病院		1,557	1,555	61	1,158	271	65	0	--
新潟県厚生連 長岡中央総合病院		1,423	1,421	--	1,052	312	54	0	--
新潟大学医歯学総合病院		2,087	1,974	113	1,123	550	188	0	113
県立新発田病院		1,189	1,186	61	840	242	43	0	--
労働者健康福祉機構 新潟労災病院		422	421	--	345	59	--	0	--
済生会新潟第二病院	961	953	92	711	95	55	0	--	
富山県	富山県立中央病院	2,256	2,182	62	1,488	454	178	0	74
	黒部市民病院	588	588	39	486	49	12	--	0
	富山労災病院	210	210	15	175	--	--	0	0
	富山市立富山市民病院	571	570	29	450	50	41	0	--
	富山大学附属病院	1,122	1,111	23	780	205	103	0	11
	富山県厚生農業協同組合連合会 高岡病院	1,140	1,117	65	854	154	44	0	23
	高岡市民病院	684	678	50	553	54	20	--	--
	市立砺波総合病院	612	610	82	454	50	24	0	--
石川県	金沢大学附属病院	2,044	1,825	91	1,033	417	284	0	219
	国立病院機構 金沢医療センター	767	766	69	529	104	59	--	--
	石川県立中央病院	1,745	1,722	17	1,157	448	98	--	23
	金沢医科大学病院	1,061	1,057	74	717	192	68	--	--
	小松市民病院	751	744	52	514	90	88	0	--

	施設名称	全登録 数	集計 登録数	診断 のみ	自施設 診断 自施設 治療	他施設 診断 自施設 治療	他施設 初回 治療 開始後	剖検 のみ	その他
福井県	福井県立病院	1,378	1,357	63	929	247	118	0	21
	福井県済生会病院	1,333	1,332	24	1,017	205	86	0	--
	福井赤十字病院	1,154	1,154	34	969	112	36	--	0
	福井大学医学部附属病院	1,220	1,218	47	759	311	101	0	--
	国立病院機構 福井病院	168	167	--	113	35	--	0	--
山梨県	山梨県立中央病院	1,909	1,900	85	1,161	324	330	0	--
	山梨大学医学部附属病院	1,585	1,534	88	1,011	304	130	--	51
	国民健康健康保険 富士吉田市立病院	453	451	45	304	49	53	0	--
	市立甲府病院	269	266	19	176	34	37	0	--
長野県	信州大学医学部附属病院	2,121	2,008	93	1,043	492	380	0	113
	JA長野厚生連 佐久総合病院	1,480	1,465	26	936	494	--	0	15
	諏訪赤十字病院	1,044	1,034	42	679	182	131	0	--
	飯田市立病院	797	796	17	626	126	27	0	--
	長野市民病院	1,393	1,392	58	903	356	74	--	--
	長野赤十字病院	1,638	1,611	60	943	317	291	0	27
	相澤病院	1,267	1,267	18	1,008	150	91	0	0
	伊那中央病院	808	800	40	506	141	113	0	--
岐阜県	岐阜大学医学部附属病院	1,915	1,785	110	983	534	158	0	130
	岐阜市民病院	1,257	1,253	59	942	159	93	0	--
	高山赤十字病院	563	561	52	472	21	16	0	--
	岐阜県総合医療センター	1,496	1,450	111	1,007	276	56	0	46
	岐阜県立多治見病院	1,081	1,074	56	811	165	41	--	--
	大垣市民病院	1,876	1,876	23	1,611	227	15	0	0
	厚生会 木沢記念病院	1,032	1,020	25	483	159	353	0	12
静岡県	静岡県立静岡がんセンター	5,843	4,807	146	2,265	1,732	663	--	1,036
	静岡県立総合病院	2,400	2,388	68	1,585	579	156	0	12
	総合病院 聖隷三方原病院	1,405	1,303	94	826	201	180	--	102
	聖隷浜松病院	1,924	1,894	71	1,333	371	118	--	30
	沼津市立病院	908	895	112	653	109	21	0	13
	順天堂大学医学部附属静岡病院	1,454	1,452	103	986	225	138	0	--
	静岡市立静岡病院	921	913	104	720	84	--	0	--
	藤枝市立総合病院	1,147	1,139	68	912	96	63	0	--
	浜松医科大学医学部附属病院	1,365	1,355	35	716	411	193	0	--
	浜松医療センター	974	971	69	692	164	46	0	--
磐田市立総合病院	1,065	1,061	80	789	114	78	0	--	
愛知県	愛知県がんセンター中央病院	2,946	2,945	0	1,356	1,186	403	0	--
	愛知県厚生連 安城更生病院	1,944	1,905	93	1,460	181	170	--	39
	愛知県厚生農業協同組合連合会 海南病院	846	844	--	672	104	60	0	--
	国立病院機構 名古屋医療センター	1,396	1,388	96	1,081	82	129	0	--
	小牧市民病院	1,507	1,506	115	1,226	165	0	0	--
	豊橋市民病院	1,977	1,945	81	1,392	358	114	0	32
	名古屋大学医学部附属病院	2,155	2,121	66	1,213	607	235	0	34
	社会保険中京病院	999	999	27	793	142	34	--	0
	一宮市立市民病院	1,184	1,184	11	982	191	0	0	0
	公立陶生病院	1,073	1,068	50	864	118	36	0	--

	施設名称	全登録 数	集計 登録数	診断 のみ	自施設 診断 自施設 治療	他施設 診断 自施設 治療	他施設 初回 治療 開始後	剖検 のみ	その他
三重県	愛知県厚生連 豊田厚生病院	1,316	1,308	53	1,016	136	102	--	--
	名古屋市立大学病院	1,714	1,714	27	1,105	424	158	0	0
	名古屋第一赤十字病院	2,038	2,021	98	1,436	277	210	0	17
	名古屋第二赤十字病院	2,056	2,027	69	1,435	284	239	0	29
	藤田保健衛生大学病院	2,342	2,305	63	1,300	739	203	0	37
	三重大学医学部附属病院	1,571	1,558	58	879	436	185	0	13
	国立病院機構 三重中央医療センター	762	754	135	505	55	59	0	--
	山田赤十字病院	1,609	1,595	103	1,154	239	97	--	14
	松阪中央総合病院	734	733	116	554	46	17	0	--
	三重県立総合医療センター	636	636	13	446	120	57	0	0
三重県厚生連 鈴鹿中央総合病院	1,071	1,060	87	880	67	26	0	11	
滋賀県	市長浜病院	566	566	33	488	32	13	0	0
	滋賀県立成人病センター	796	796	--	602	165	22	0	0
	大津赤十字病院	1,427	1,417	55	1,034	212	115	--	--
	公立甲賀病院	385	384	24	326	30	--	0	--
	彦根市立病院	596	596	27	410	99	60	0	0
	滋賀医科大学	1,290	1,282	18	717	372	175	0	--
京都府	京都府立医科大学附属病院	2,064	2,059	60	1,016	690	293	0	--
	京都大学医学部附属病院	3,563	3,005	88	1,549	803	565	0	558
	京都桂病院	1,220	1,208	39	1,050	73	45	--	12
	京都市立病院	1,124	1,072	63	708	135	166	0	52
	京都第一赤十字病院	1,494	1,469	80	1,113	210	66	0	25
	京都第二赤十字病院	1,491	1,479	95	1,133	164	87	0	12
	国立病院機構 京都医療センター	1,653	1,647	61	1,132	259	194	--	--
	国立病院機構 舞鶴医療センター	347	345	14	187	52	92	0	--
市立福知山市民病院	770	767	26	503	106	132	0	--	
大阪府	大阪府立成人病センター	3,097	3,085	139	2,435	283	228	0	12
	市立岸和田市民病院	1,267	1,212	66	890	158	98	0	55
	東大阪市立総合病院	1,217	1,215	93	955	136	31	0	--
	市立豊中病院	1,681	1,680	132	1,336	207	--	0	--
	大阪市立総合医療センター	2,526	2,504	93	1,521	580	309	--	22
	大阪赤十字病院	2,381	2,340	96	1,756	330	158	0	41
	国立病院機構 大阪南医療センター	785	783	41	516	147	79	0	--
	労働者健康福祉機構 大阪労災病院	1,509	1,499	14	1,111	279	94	--	--
	大阪大学医学部附属病院	3,271	2,733	144	1,215	911	463	0	538
	大阪医科大学附属病院	1,993	1,993	29	1,040	662	262	0	0
	近畿大学医学部附属病院	3,002	2,837	91	1,672	666	408	0	165
	大阪市立大学医学部附属病院	2,526	2,495	100	1,442	693	259	--	31
	関西医科大学附属枚方病院	2,538	2,528	88	1,575	583	282	0	--
	国立病院機構 大阪医療センター	1,413	1,411	47	1,042	258	64	0	--
兵庫県	兵庫県立がんセンター	2,775	2,664	39	1,531	847	247	0	111
	神戸大学医学部附属病院	3,191	2,854	134	1,376	892	452	0	337
	神戸市立医療センター中央市民病院	2,061	1,989	104	1,316	425	143	--	72
	労働者健康福祉機構 関西労災病院	1,633	1,602	96	1,008	324	174	0	31
	公立学校共済組合 近畿中央病院	784	784	32	617	114	21	0	0

	施設名称	全登録 数	集計 登録数	診断 のみ	自施設 診断 自施設 治療	他施設 診断 自施設 治療	他施設 初回 治療 開始後	剖検 のみ	その他
	姫路赤十字病院	1,585	1,580	46	1,131	324	78	--	--
	国立病院機構姫路医療センター	1,396	1,386	23	1,066	224	73	0	--
	赤穂市民病院	569	569	--	526	25	14	0	0
	公立豊岡病院組合立豊岡病院	939	929	83	662	154	29	--	--
	兵庫県立淡路病院	603	602	30	466	68	38	0	--
	兵庫医科大学病院	2,629	2,557	216	1,260	614	467	0	72
	西脇市立西脇病院	589	570	55	389	32	93	--	19
	兵庫県立柏原病院	214	213	13	111	62	27	0	--
奈良県	国立病院機構 神戸医療センター	609	602	66	412	54	70	0	--
	奈良県立医科大学附属病院	2,387	2,263	129	1,279	522	332	--	124
	県立奈良病院	835	832	32	516	180	104	0	--
	天理よろづ相談所病院	1,934	1,934	--	1,703	203	18	0	0
	近畿大学医学部奈良病院	1,247	1,201	102	761	217	121	0	46
	市立奈良病院	652	650	62	449	74	64	--	--
和歌山県	和歌山県立医科大学附属病院	2,229	2,198	113	1,249	744	91	--	31
	社会保険紀南病院	636	624	111	352	109	52	0	12
	国立病院機構 南和歌山医療センター	585	585	27	326	195	37	0	0
	日本赤十字社和歌山医療センター	1,603	1,600	35	1,304	226	35	0	--
	橋本市民病院	530	529	90	317	71	51	0	--
	公立那賀病院	571	560	69	361	77	53	0	11
鳥取県	鳥取大学医学部附属病院	1,542	1,493	45	960	284	204	0	49
	鳥取県立厚生病院	509	506	50	387	55	14	0	--
	国立病院機構米子医療センター	513	513	20	327	88	78	0	0
	鳥取県立中央病院	788	788	21	661	81	25	0	0
	鳥取市立病院	548	543	22	422	74	25	0	--
島根県	島根大学医学部附属病院	1,154	1,119	26	692	297	104	0	35
	松江市立病院	768	755	47	519	88	101	0	13
	松江赤十字病院	1,157	1,156	126	850	142	38	0	--
	島根県立中央病院	1,211	1,209	31	1,004	118	55	--	--
	国立病院機構 浜田医療センター	591	591	--	451	70	66	0	0
岡山県	岡山大学病院	2,289	2,288	81	908	941	358	0	--
	岡山済生会総合病院	1,490	1,447	99	946	261	140	--	43
	岡山赤十字病院	858	858	55	643	101	59	0	0
	倉敷中央病院	3,062	2,987	104	2,289	433	161	0	75
	津山中央病院	1,364	1,264	68	916	157	122	--	100
	岡山医療センター	1,047	1,046	63	759	153	70	--	--
	川崎医科大学附属病院	1,548	1,538	60	936	323	206	13	--
	広島大学病院	2,582	2,498	103	1,392	724	279	0	84
広島県	県立広島病院	1,524	1,488	135	864	257	229	--	36
	広島市立広島市民病院	2,739	2,624	140	1,741	600	143	0	115
	広島赤十字・原爆病院	1,259	1,243	66	964	166	46	--	16
	広島県厚生連 広島総合病院	1,103	1,102	17	815	216	53	--	--
	国立病院機構 呉医療センター	1,503	1,477	73	1,034	228	139	--	26
	東広島医療センター	691	683	85	431	93	74	0	--
	JA尾道総合病院	1,041	1,040	106	756	171	--	0	--

	施設名称	全登録 数	集計 登録数	診断 のみ	自施設 診断 自施設 治療	他施設 診断 自施設 治療	他施設 初回 治療 開始後	剖検 のみ	その他
山口県	福山市民病院	1,377	1,354	72	676	383	223	0	23
	市立三次中央病院	610	610	37	472	63	38	0	0
	広島市立安佐市民病院	1,691	1,661	96	1,201	227	135	--	30
	山口大学医学部附属病院	1,702	1,682	79	848	559	196	0	20
	山口県立総合医療センター	627	626	30	480	109	--	--	--
	国立病院機構 岩国医療センター	952	940	87	618	163	71	--	12
	山口県厚生連 周東総合病院	664	658	42	494	64	58	0	--
	総合病院社会保険徳山中央病院	1,422	1,412	57	972	242	141	0	--
	下関市立中央病院	495	483	52	301	40	90	0	12
総合病院山口赤十字病院	585	585	27	392	66	100	0	0	
徳島県	徳島大学病院	1,601	1,592	43	805	539	205	0	--
	徳島県立中央病院	956	949	55	714	134	46	0	--
	徳島赤十字病院	980	972	57	682	187	44	--	--
	徳島市民病院	798	792	38	475	189	90	0	--
香川県	香川県立中央病院	1,450	1,399	67	860	395	77	0	51
	労働者健康福祉機構香川労災病院	1,305	1,287	65	945	213	64	0	18
	三豊総合病院	1,038	1,031	--	801	99	124	0	--
	高松赤十字病院	1,083	1,070	43	750	183	93	--	13
	香川大学医学部附属病院	1,311	1,255	48	724	313	170	0	56
愛媛県	国立病院機構四国がんセンター	3,025	2,846	77	1,486	918	365	0	179
	市立宇和島病院	1,074	1,062	111	742	173	36	0	12
	住友別子病院	544	531	70	390	45	26	0	13
	愛媛大学医学部附属病院	1,153	1,153	14	653	357	129	0	0
	愛媛県立中央病院	1,600	1,594	81	1,209	251	47	--	--
	松山赤十字病院	1,405	1,398	135	1,069	147	44	--	--
	済生会今治病院	487	484	38	259	106	81	0	--
高知県	国立大学法人高知大学医学部附属病院	1,573	1,559	46	985	373	155	0	14
	高知県・高知市病院企業団立高知医療センター	1,058	1,058	--	656	385	--	--	0
	高知赤十字病院	736	736	97	497	97	45	0	0
福岡県	国立病院機構九州がんセンター	2,410	2,117	83	1,126	659	249	0	293
	九州大学病院	3,374	3,075	121	1,561	835	558	0	299
	久留米大学病院	2,456	2,436	89	1,439	629	279	0	20
	公立八女総合病院	562	546	49	402	75	20	0	16
	大牟田市立病院	713	711	23	446	135	107	0	--
	社会保険田川病院	676	653	86	441	84	42	0	23
	飯塚病院	1,764	1,760	94	1,372	232	62	0	--
	国立病院機構 福岡東医療センター	492	492	21	353	56	62	0	0
	北九州市立医療センター	2,350	2,183	116	1,194	685	188	0	167
	国立病院機構九州医療センター	1,930	1,925	85	1,328	377	135	0	--
	済生会福岡総合病院	1,173	1,152	--	755	228	159	--	21
	福岡大学病院	1,794	1,778	74	980	443	281	0	16
	聖マリア病院	1,221	1,175	128	819	50	175	--	46
	九州厚生年金病院	1,901	1,876	108	1,213	312	242	--	25
	産業医科大学病院	1,761	1,665	113	936	431	185	0	96

	施設名称	全登録 数	集計 登録数	診断 のみ	自施設 診断 自施設 治療	他施設 診断 自施設 治療	他施設 初回 治療 開始後	剖検 のみ	その他
佐賀県	佐賀大学医学部附属病院	1,792	1,572	97	847	424	200	--	220
	佐賀県立病院好生館	1,133	1,110	81	632	254	139	--	23
	唐津赤十字病院	666	665	120	394	50	101	0	--
	国立病院機構 嬉野医療センター	768	758	79	513	106	59	--	--
長崎県	長崎大学病院	2,176	2,140	64	1,089	736	251	0	36
	日本赤十字社長崎原爆病院	831	831	22	613	149	47	0	0
	佐世保市立総合病院	1,547	1,541	46	1,019	395	80	--	--
	国立病院機構 長崎医療センター	1,474	1,415	75	935	301	104	0	59
	長崎市立市民病院	945	944	44	640	149	110	--	--
	長崎県島原病院	384	382	23	210	87	62	0	--
	熊本大学医学部附属病院	2,604	2,472	136	1,371	657	308	0	132
熊本県	熊本市立熊本市市民病院	1,069	1,035	74	680	163	118	0	34
	労働者健康福祉機構熊本労災病院	567	564	25	402	107	29	--	--
	健康保険人吉総合病院	642	635	55	385	92	103	0	--
	熊本赤十字病院	1,355	1,351	95	936	233	87	0	--
	国立病院機構 熊本医療センター	1,560	1,495	144	957	242	152	0	65
	済生会熊本病院	1,678	1,567	123	994	344	106	0	111
	荒尾市市民病院	381	381	21	266	55	39	0	0
	大分大学医学部附属病院	1,543	1,475	57	725	505	188	0	68
大分県	大分県立病院	1,351	1,333	56	915	280	82	0	18
	大分赤十字病院	799	785	33	486	169	97	0	14
	国立病院機構 別府医療センター	596	594	29	455	90	20	0	--
	大分県済生会日田病院	340	330	51	167	50	62	0	--
	大分医師会立アルメイダ病院	519	518	33	307	128	50	0	--
	中津市立中津市市民病院	493	491	44	347	100	0	0	--
	宮崎大学医学部附属病院	1,311	1,241	88	768	305	80	0	70
宮崎県	宮崎県立宮崎病院	993	992	--	748	188	49	0	--
	国立病院機構 都城病院	682	663	54	394	133	82	0	19
	鹿児島大学病院	2,140	1,904	150	853	656	245	0	236
鹿児島県	国立病院機構 鹿児島医療センター	677	677	54	310	216	97	0	0
	鹿児島県立薩南病院	197	197	12	119	50	16	0	0
	鹿児島県立大島病院	294	294	22	221	40	11	0	0
	済生会川内病院	613	594	96	294	83	121	0	19
	国立病院機構 南九州病院	232	232	0	150	52	30	0	0
	県民健康プラザ鹿屋医療センター	347	341	36	143	97	65	0	--
	鹿児島市立病院	995	984	104	535	202	142	--	11
	琉球大学医学部附属病院	1,100	1,040	44	489	315	192	0	60
沖縄県	那覇市立病院	930	911	55	476	184	196	0	19
	沖縄県立中部病院	892	872	24	508	139	201	0	20

1. 性別、上皮内癌等を含む/含まない

(参照表: 付表 1-1-1,2,3、1-2-1,2,3)

表 3-1-1 に、都道府県別、施設別の男女比の分布を、登録年別に示した。がんは男性の方が罹りやすいので、罹患率の場合、全年齢での男女比は 1 より大きい。県による人口の男女構成、年齢構成の特性や施設の診療機能の違いが反映され、2009 年と同様に、男女比が 1 未満の値の県及び施設が認められた。2009 年と比較して、中央値やばらつきには大きな違いは認められなかった。表 3-1-3 に、2010 年の都道府県別の男女比を、上皮内癌等を含む/含まない別に示した。上皮内癌等を含む場合、男女比が 1 より小さい県は、2009 年と同様に沖縄県だけであった。沖縄県は、上皮内癌等を含めない場合の男女比は 1 より大きいため、登録症例に占める女性の上皮内癌の割合が大きいと考えられる。図 3-1-1 に 2010 年の施設別にみた男女比の分布を示した。2009 年の最大値は 4.77 で、一施設のみを外れ値であったが、2010 年は明かな外れ値は認められず、最大値 2.44、最小値 0.6 であった。

表 3-1-2 に、都道府県別、施設別の浸潤がんの割合の分布を、登録年別に示した。登録例に占める浸潤がんの割合は、院内がん登録の質の指標の一つとして計測している。2009 年と比較して、中央値やばらつきには大きな違いは認められなかった。図 3-1-2 に 2010 年の施設別にみた浸潤がんの割合の分布を示した。上皮内癌の登録が 1 例もない施設が、今年度も 1 施設認められた。



図 3-1-1 施設別にみた男女比の分布



図 3-1-2 施設別にみた浸潤がんの割合の分布

表 3-1-1 男女比の分布: 登録年別

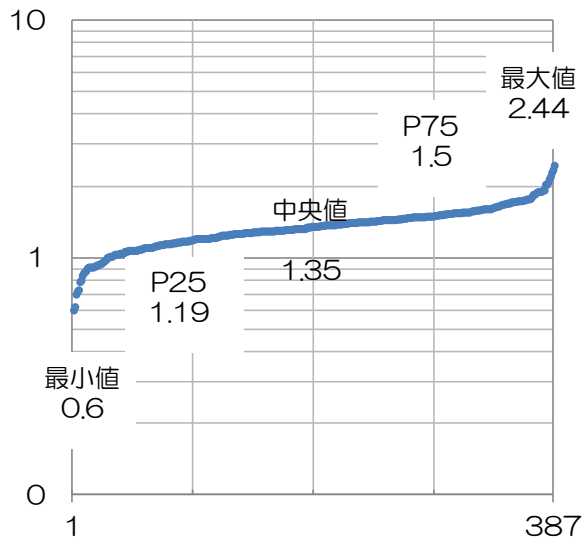
	平均	標準偏差	中央値	最小値	p25	p75	最大値
都道府県別							
2009	1.33	0.11	1.34	0.88	1.26	1.43	1.52
2010	1.30	0.11	1.31	0.89	1.23	1.36	1.52
施設別							
2009	1.38	0.32	1.36	0.48	1.24	1.52	4.77
2010	1.35	0.27	1.35	0.60	1.19	1.50	2.44

表 3-1-2 浸潤がんの割合の分布: 登録年別

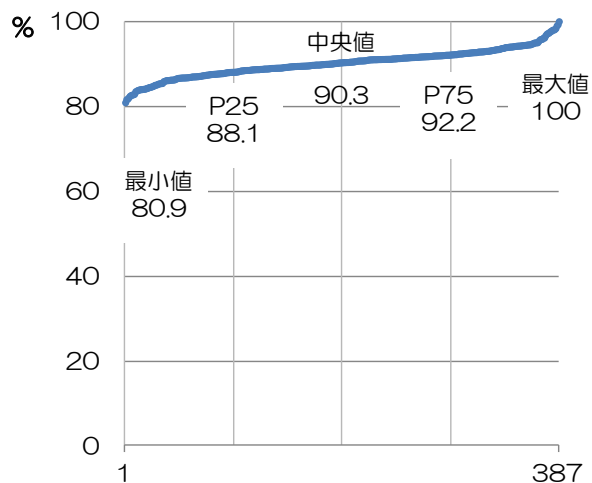
	平均	標準偏差	中央値	最小値	p25	p75	最大値
都道府県別							
2009	90.5	1.5	90.6	85.9	89.6	91.5	93.7
2010	89.9	1.4	90.0	86.8	88.9	90.9	92.9
施設別							
2009	90.8	3.4	91.1	77.2	88.9	92.9	100.0
2010	90.2	3.3	90.3	80.9	88.1	92.2	100.0



表 3-1-3 集計登録数(上皮内癌等を含む/含まない):都道府県、性別

	上皮内癌等を含む				上皮内癌等を含まない				浸潤がん 割合(%)
	総数	男性	女性	男女比	総数	男性	女性	男女比	
全体	530,363	299,628	230,735	1.30	476,592	276,976	199,616	1.39	89.9
北海道	26,149	14,398	11,751	1.23	23,251	13,129	10,122	1.30	88.9
青森	5,861	3,237	2,624	1.23	5,285	3,028	2,257	1.34	90.2
岩手	8,003	4,499	3,504	1.28	7,277	4,189	3,088	1.36	90.9
宮城	9,940	5,603	4,337	1.29	8,945	5,191	3,754	1.38	90.0
秋田	6,593	3,894	2,699	1.44	5,858	3,529	2,329	1.52	88.9
山形	6,995	3,980	3,015	1.32	6,229	3,650	2,579	1.42	89.0
福島	9,581	5,657	3,924	1.44	8,605	5,189	3,416	1.52	89.8
茨城	10,187	6,053	4,134	1.46	9,317	5,644	3,673	1.54	91.5
栃木	9,841	5,731	4,110	1.39	8,940	5,335	3,605	1.48	90.8
群馬	10,808	6,159	4,649	1.32	10,042	5,886	4,156	1.42	92.9
埼玉	17,316	9,769	7,547	1.29	15,663	9,084	6,579	1.38	90.5
千葉	25,625	14,963	10,662	1.40	23,174	13,831	9,343	1.48	90.4
東京	52,090	28,113	23,977	1.17	45,891	25,680	20,211	1.27	88.1
神奈川	22,637	12,924	9,713	1.33	20,875	12,132	8,743	1.39	92.2
新潟	12,803	7,576	5,227	1.45	11,344	6,922	4,422	1.57	88.6
富山	7,066	4,059	3,007	1.35	6,242	3,664	2,578	1.42	88.3
石川	6,114	3,338	2,776	1.20	5,564	3,103	2,461	1.26	91.0
福井	5,228	2,921	2,307	1.27	4,646	2,647	1,999	1.32	88.9
山梨	4,151	2,390	1,761	1.36	3,702	2,209	1,493	1.48	89.2
長野	10,373	5,699	4,674	1.22	9,192	5,231	3,961	1.32	88.6
岐阜	9,019	5,169	3,850	1.34	8,035	4,746	3,289	1.44	89.1
静岡	18,178	10,392	7,786	1.33	16,483	9,758	6,725	1.45	90.7
愛知	25,280	14,509	10,771	1.35	22,990	13,638	9,352	1.46	90.9
三重	6,336	3,442	2,894	1.19	5,528	3,103	2,425	1.28	87.2
滋賀	5,041	3,041	2,000	1.52	4,543	2,827	1,716	1.65	90.1
京都	13,051	7,247	5,804	1.25	11,437	6,526	4,911	1.33	87.6
大阪	28,965	16,488	12,477	1.32	26,000	15,111	10,889	1.39	89.8
兵庫	18,901	11,253	7,648	1.47	16,975	10,307	6,668	1.55	89.8
奈良	6,230	3,637	2,593	1.40	5,750	3,450	2,300	1.50	92.3
和歌山	6,096	3,557	2,539	1.40	5,555	3,329	2,226	1.50	91.1
鳥取	3,843	2,231	1,612	1.38	3,514	2,081	1,433	1.45	91.4
島根	4,830	2,731	2,099	1.30	4,194	2,420	1,774	1.36	86.8
岡山	11,428	6,765	4,663	1.45	10,475	6,333	4,142	1.53	91.7
広島	15,780	8,848	6,932	1.28	13,996	8,062	5,934	1.36	88.7
山口	6,386	3,645	2,741	1.33	5,725	3,331	2,394	1.39	89.6
徳島	4,305	2,377	1,928	1.23	3,873	2,211	1,662	1.33	90.0
香川	6,042	3,439	2,603	1.32	5,346	3,179	2,167	1.47	88.5
愛媛	9,068	4,939	4,129	1.20	8,021	4,571	3,450	1.32	88.5
高知	3,353	1,863	1,490	1.25	3,105	1,791	1,314	1.36	92.6
福岡	23,544	12,658	10,886	1.16	21,325	11,796	9,529	1.24	90.6
佐賀	4,105	2,326	1,779	1.31	3,694	2,164	1,530	1.41	90.0
長崎	7,253	4,062	3,191	1.27	6,530	3,750	2,780	1.35	90.0
熊本	9,500	5,172	4,328	1.20	8,523	4,791	3,732	1.28	89.7
大分	5,035	2,744	2,291	1.20	4,509	2,603	1,906	1.37	89.6
宮崎	3,387	1,896	1,491	1.27	3,095	1,786	1,309	1.36	91.4
鹿児島	5,223	2,902	2,321	1.25	4,832	2,772	2,060	1.35	92.5
沖縄	2,823	1,332	1,491	0.89	2,497	1,267	1,230	1.03	88.5

## 2. 診断時住所

(参照表:付表 2-1,2)

交通の利便や、医療機関の専門性を考慮すると、すべての患者が居住地と同一県内の拠点病院を受診するとは限らない。登録患者の診断時住所と施設所在地の関係を検討し、登録年別に、図 3-2-1 に全年齢、図 3-2-2 に 20 歳未満の場合を示した。2010 年に、自県施設で登録された患者の割合は全年齢では 92.1%、

20 歳未満では 82.4%であった。表 3-2 に、自県施設で登録された患者の割合の分布を、登録年別に示した。全年齢、20 歳未満ともに、2009 年と比べて分布に大きな違いは認められなかった。登録患者の中で、全年齢では約 10%、20 歳未満では約 20%が、診断時に居住していた県とは異なる都道府県の拠点病院で診断もしくは初回治療を受けていた。



図 3-2-1 自県施設で登録された患者の割合

図 3-2-2 自県施設で登録された患者の割合(20 歳未満)

表 3-2 自県施設で登録された患者の割合の分布:登録年別

	登録数	平均	標準偏差	中央値	最小値	p25	p75	最大値
全体								
2009	471,827	91.8	6.5	93.3	68.9	89.3	96.2	99.2
2010	530,363	92.1	6.2	94.0	67.8	90.2	96.4	99.2
20 歳未満								
2009	2,713	81.2	13.0	83.3	42.5	70.7	90.6	100
2010	3,083	82.4	12.5	84.4	46.5	71.7	92.5	100

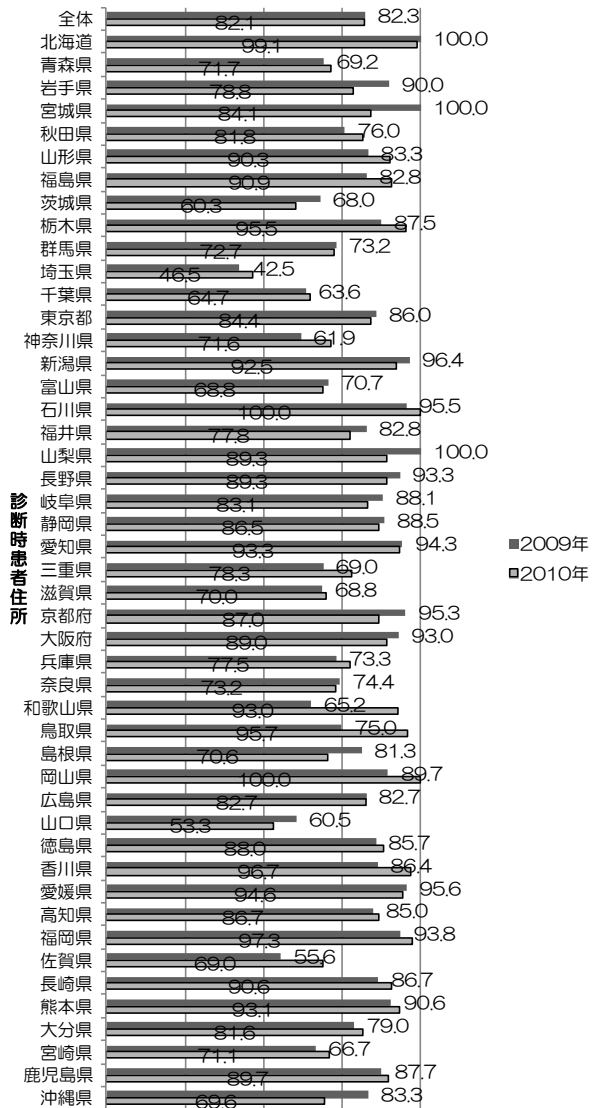
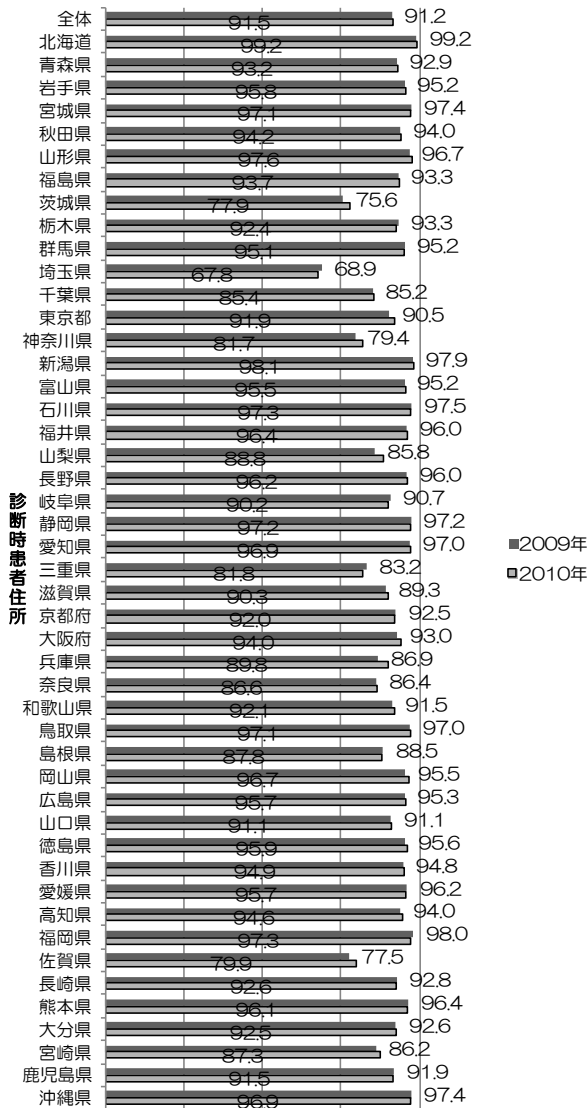
### 3. 年齢

(参照表:付表 3-1,2,3)

登録患者の年齢分布は、都道府県別には、各県の人口構成に従って異なると考えられる。施設別には、所在地の人口構成に加えて、高齢者もしくは若年者に多い特定の部位の腫瘍を特に多く診療している場合は、偏った値になると考えられる。

表 3-3-1 に登録患者の平均年齢を、都道府県別、施設別、登録年別に示した。2010 年登録患者の平均年齢について、都道府県別には 66.8 歳、施設別には 67.4 歳で、2009 年と比較して大きな違いは認められなかった。表 3-3-2 に施設別にみた 20 歳未満の登録患者数の分布を登録年別に示した。20 歳未満の登録が 1 例もなかった施設は、2009 年は 82 施設、2010 年は 67 施設であった。図 3-3-1 に 2010 年の施設別にみた 20 歳未満の登録数の分布と累積登録割合を示した。2010 年では、全拠点病院数の 4 分の 1 の施設で、20 歳未満の患者の約 80%を診療していた。表 3-3-3 に施設別にみた 75 歳以上の登録患者の割合の分布を登録年別に示した。2010 年の中央値は 34.1%で、2009 年と比較して大きな違いはなかった。図 3-3-2 に 2010 年の施設別にみた 75 歳以上の登録患者の割合の分布を示した。2010 年最小値は 14.9%、最大値は 57.9%で、いずれも 1 施設のみを外れ値であり、約半数の施設は 75 歳以上の登録割合が 30 から 40%の間に分布していた。



図 3-3-1 施設別にみた 20 歳未満の登録数の分布



図 3-3-2 施設別にみた 75 歳以上の登録患者の割合の分布

表 3-3-1 登録患者の平均年齢:都道府県別、施設別、登録年別

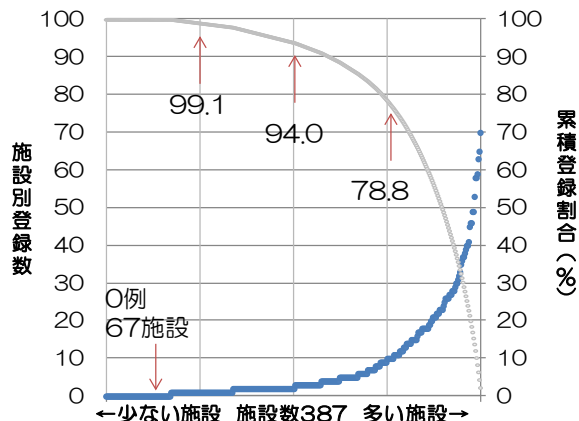
	平均	標準偏差	中央値	最小値	p25	p75	最大値
都道府県別							
2009	66.7	1.2	66.6	62.7	66.0	67.6	68.4
2010	66.8	1.2	66.9	63.2	66.0	67.6	69.0
施設別							
2009	67.2	2.5	67.4	59.7	65.5	69.0	73.6
2010	67.4	2.5	67.5	59.6	65.7	69.2	74.8

表 3-3-2 施設別にみた 20 歳未満の登録患者数の分布:登録年別

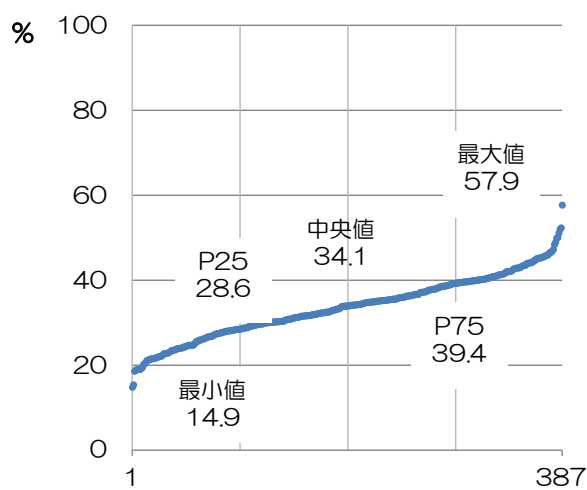
	登録数	中央値	最小値	p25	p75	最大値	登録数 0 の施設数
2009	2,713	3	0	1	9	78	82
2010	3,083	2	0	1	10	70	67

表 3-3-3 施設別にみた 75 歳以上の登録患者の割合の分布:登録年別

	中央値	最小値	p25	p75	最大値
2009	33.0	13.8	27.5	38.4	56.3
2010	34.1	14.9	28.6	39.4	57.9

## 4. 症例区分

(参照表:付表 4)

症例区分は、がん診療連携拠点病院が、がんの診断から再発治療までの一連の流れの中で、主にどの役割を果たしているかを推察するための項目の一つである。本章では、前述の通り、集計対象から症例区分8:その他の症例は既に除外されている。

また、IV 結果詳細(腫瘍情報)の集計では、症例区分2:自施設診断・自施設治療と症例区分3:他施設診断・自施設治療として登録された患者を主な集計の単位としている。



図 3-4-1 都道府県別にみた症例区分の割合

表 3-4-1 に症例区分2と3の登録患者の割合の分布を、都道府県別、施設別、登録年別に示した。都道府県別、施設別の 2010 年の割合分布は、2009 年と比較して大きな違いはなかった。図 3-4-1 に都道府県別にみた症例区分の割合を示した。2010 年都道府県別には、症例区分2と3の割合は、中央値 85.8%、最小値 74.8%、最大値 91.4%で、ばらつきは小さかった。

図 3-4-2 に 2010 年施設別にみた症例区分2と3の割合を示した。最大値は 99.1%で、これは、登録症例のほとんどが症例区分2か3であり、自施設で初回治療が行われた症例であることを意味する。一方で、最小値は 62.9%で、これは、登録症例の約 4 割が自施設以外で初回治療が行われた症例であることを意味する。

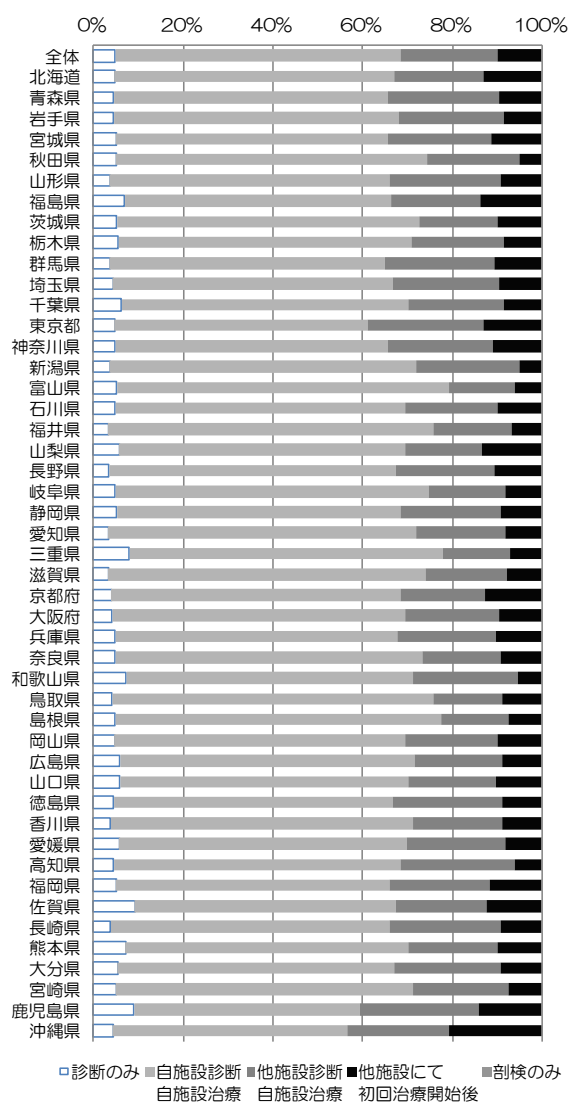

図 3-4-2 施設別に見た症例区分2, 3の登録患者の割合

表 3-4-1 症例区分2と3の登録患者の割合の分布:都道府県別、施設別、登録年別

	平均	標準偏差	中央値	最小値	p25	p75	最大値
都道府県別							
2009	85.8	3.6	86.5	74.4	83.5	88.0	91.8
2010	85.3	3.3	85.8	74.8	83.9	87.2	91.4
施設別							
2009	85.8	7.1	86.6	50.3	81.5	90.9	99.5
2010	85.1	6.6	85.5	62.9	81.7	89.5	99.1

## 5. 来院経路

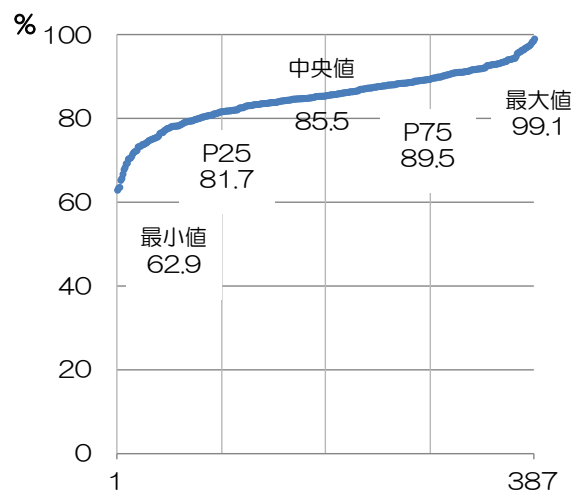
(参照表:付表 5)

来院経路は、患者がどのような経路を経て自施設を受診したかを把握し、拠点病院が地域においてどのような機能を担っているのかを、他の医療機関との関連から推察するための項目である。来院経路 がん検診・健康診断、人間ドックは、検診機関からの紹介状を持った患者が受診した場合に適用され、次ページの発見経緯のがん検診・健康診断、人間ドックの割合と比べて必ず小さな値になる。



図 3-5-1 都道府県別にみた来院経路の割合

表 3-5-1 に他施設からの紹介の登録患者の割合の分布を、都道府県別、施設別、登録年別に示した。2009年と比較して、都道府県別、施設別の2010年の割合分布に大きな違いはなかった。図 3-5-1 に都道府県別にみた来院経路の割合を示した。2010年都道府県別には、他施設からの紹介の割合は、中央値69.7%で、半数の県は66.8%から74.7%の狭い間に分布した。

図 3-5-2 に2010年施設別にみた来院経路 他施設からの紹介の登録患者の割合を示した。中央値68.2%で、半数の施設は60.2%から75.6%の間に分布していた。最小値7.6%であるが、これは一施設のみを外れ値で、この施設では、登録症例の半数の来院経路ががん検診であった。一方で、最大値は93.7%で、これは、登録症例のほとんどが他施設からの紹介であることを意味する。

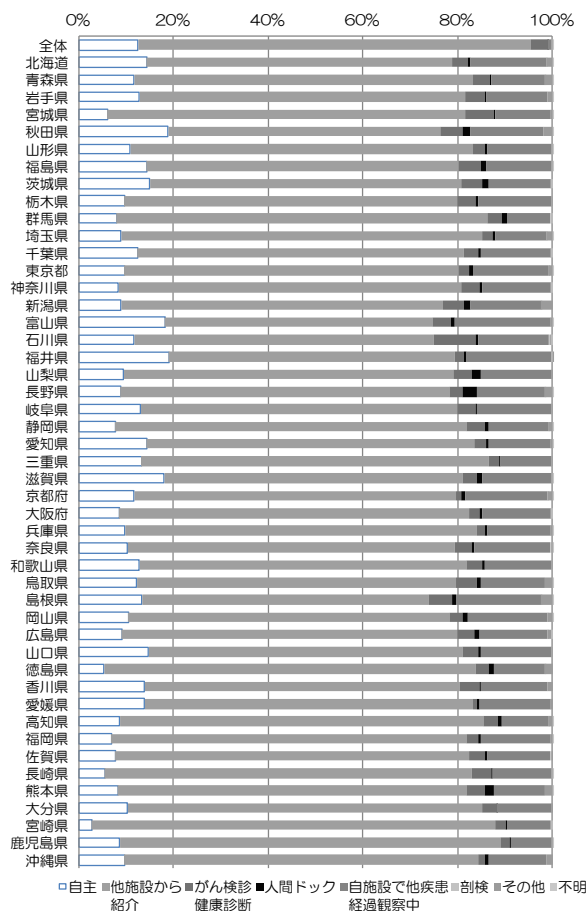

図 3-5-2 施設別に見た来院経路 他施設からの紹介の登録患者の割合

表 3-5-1 他施設からの紹介の登録患者の割合の分布:都道府県別、施設別、登録年別

	平均	標準偏差	中央値	最小値	p25	p75	最大値
都道府県別							
2009	70.3	5.9	69.9	56.0	67.1	74.3	84.1
2010	70.4	5.9	69.7	56.5	66.8	74.7	85.3
施設別							
2009	67.1	11.7	67.8	31.2	58.7	76.1	93.6
2010	67.4	11.8	68.2	7.6	60.2	75.6	93.7

## 6. 発見経緯

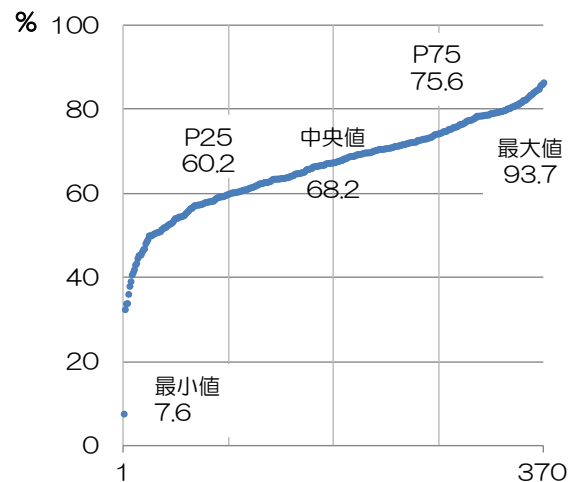
(参照表: 付表 6)

発見経緯は、来院経路とは異なり、当該腫瘍が診断される発端となった状況を把握するための項目である。「がん検診・健康診断・人間ドック」をまとめた割合は、症状受診前に発見された患者の指標と考えられる。

表 3-6-1 に、発見経緯「がん検診・健康診断・人間ドック」の登録患者の割合の分布を、都道府県別、施設別、登録年別に示した。



図 3-5-1 都道府県別にみた発見経緯の割合

2009 年と比較して、都道府県別、施設別の 2010 年の割合分布に大きな違いはなかった。

図 3-6-1 に 2010 都道府県別にみた発見経緯の割合を示した。発見経緯「がん検診・健康診断・人間ドック」の割合は全体で 15.9%で、ほとんどの県が 10%から 20%の間に分布した。

図 3-6-2 に 2010 年施設別にみた発見経緯「がん検診・健康診断・人間ドック」の登録患者の割合を示した。中央値 15.0%で、半数の施設は 12.6%から 18.4%の狭い範囲に分布していた。最小値 0.5%で、この施設では、登録症例の大部分が 発見経緯 その他・不明であった。

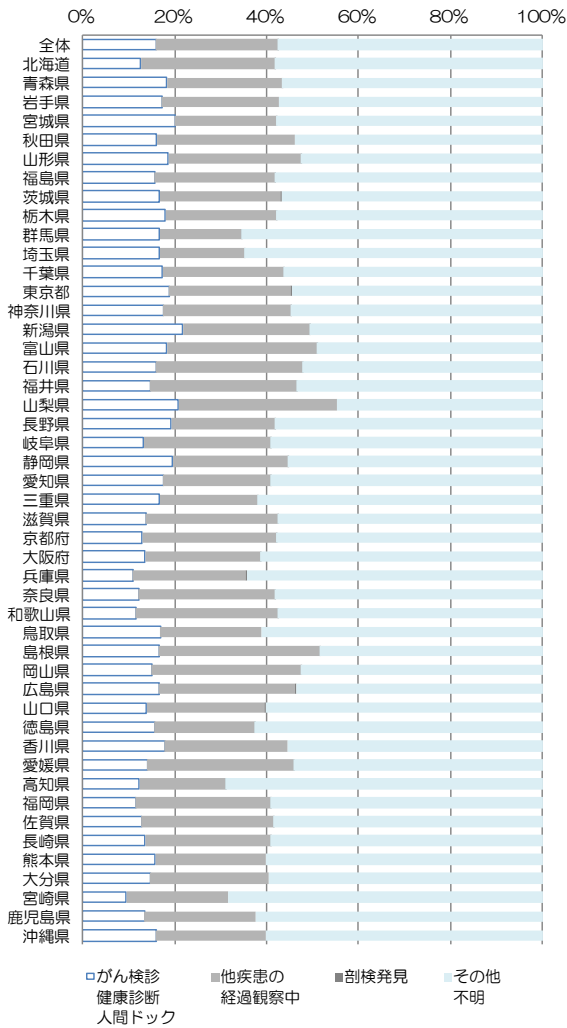

図 3-6-2 施設別に見た発見経緯「がん検診・健康診断・人間ドック」の登録患者の割合

表 3-6-1 「がん検診・健康診断・人間ドック」の登録患者の割合の分布: 都道府県別、施設別、登録年別

	平均	標準偏差	中央値	最小値	p25	p75	最大値
都道府県別							
2009	15.7	2.8	15.7	11.2	13.6	17.5	23.5
2010	15.7	2.8	15.9	9.4	13.6	17.5	21.8
施設別							
2009	15.5	5.1	15.1	3.7	11.9	18.9	41.6
2010	15.5	4.8	15.0	0.5	12.6	18.4	31.8

## 7. 部位

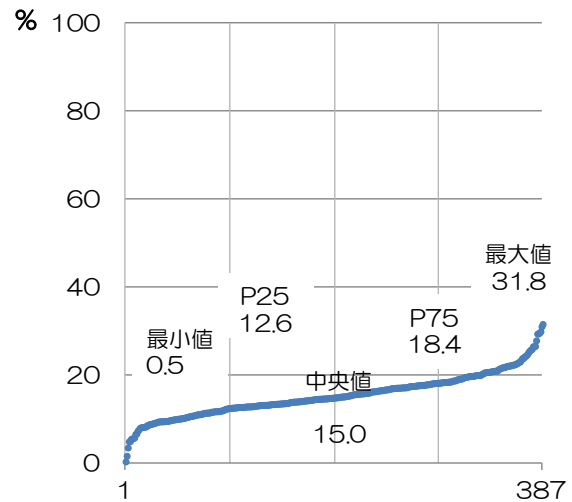
(参照表:付表 1-1-1)

表 3-7-1 に、2010 年と 2009 年の登録数上位 10 部位を示した。2009 年と同様に、上位から、大腸、胃、肺、乳房、と 5 大がんが続き、5 位は肝臓を抜いて前立腺であった。上位 10 部位までみると、含まれる部位は 2009 年と同様であるが、7 位の子宮頸部と 8 位の悪性リンパ腫の順位が入れ替わった。上位 10 部位で登録数の約 70%を占めた。

部位別の登録数を評価する際の注意点として、わが国の標準的な院内がん登録において、同一部位に発生した新たな腫瘍をどこまで登録対象とするかの判定基準が統一されていないことを考慮する必要がある。例えば、原発性肝癌について、初発時の腫瘍のみを登録対象とする施設と、2 ヶ月を超えて新たに発生した場合は異なる腫瘍と見なして多重がんとして登録する施設が存在するため、登録数=患者数に近い場合と、登録数=延べ患者数に近い場合が混在する。

がん診療連携拠点病院では、特に 5 大がん(胃、大腸、肝臓、肺、乳房)の診療体制の整備が求められている。図 3-7-1 に都道府県別にみた 5 大がんの登録患者の割合の分布を、表 3-7-2 に、都道府県別にみた 5 大がんの登録割合を登録年別に示した。全体では、2010 年と 5 大がんの登録割合は 51.4%で、2009 年と比べて大きな違いはなく、5 大がんの登録患者の割合が大きく変化した都道府県は認められなかった。最小値は鹿児島県の 38.8%で、鹿児島県では、胃、大腸、乳房の登録割合が全体と比べて低かった。沖縄県の胃の登録割合が低く(5.3%)、乳房の登録割合が高い(16.4%)特徴は、2009 年と同様であった。



図 3-7-1 都道府県別にみた 5 大がんの割合の分布

表 3-7-1 登録数上位 10 部位

2010 年				2009 年			
順位	部位	登録数	割合	順位	部位	登録数	割合
	全体	530,363	100%		全体	471,827	100%
1	大腸	71,662	13.5	1	大腸	64,263	13.6
2	胃	63,718	12.0	2	胃	59,003	12.5
3	肺	61,083	11.5	3	肺	53,687	11.4
4	乳房	52,846	10.0	4	乳房	46,120	9.8
5	前立腺	40,649	7.7	5	前立腺	36,238	7.7
6	肝臓	23,368	4.4	6	肝臓	21,992	4.7
7	子宮頸部	19,829	3.7	7	悪性リンパ腫	16,280	3.5
8	悪性リンパ腫	18,549	3.5	8	子宮頸部	16,089	3.4
9	食道	17,434	3.3	9	食道	15,211	3.2
10	膀胱	17,046	3.2	10	膀胱	14,845	3.2

表 3-7-3 に、5 大がんの登録割合の分布を、都道府県別、施設別、登録年別に、表 3-7-4 に、施設別にみた 5 大がんの登録数の分布を登録年別に示した。2009 年と比較して、2010 年の値や分布に大きな変化は認められなかった。

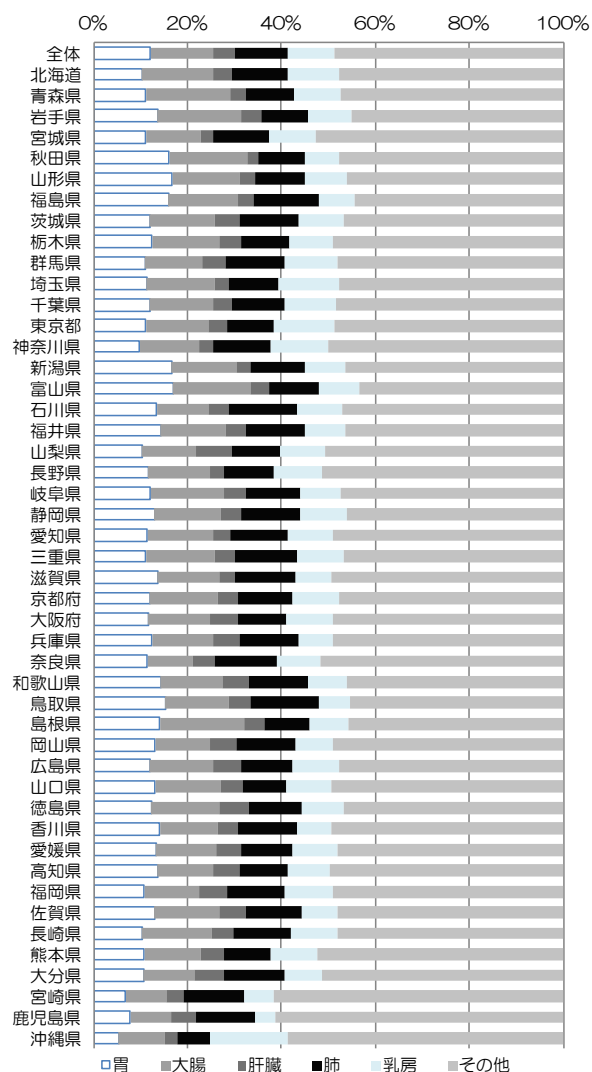
図 3-7-2~6 に、2010 年施設別にみた胃、大腸、肝臓、肺、乳房の登録数の分布を、左から右に登録数の少ない施設から多い施設順に並べて示した。横軸を 4 分割して、中央の線は登録数の少ない順から並べて真ん中の登録数を持つ施設(193 から 194 番目の施設)、その左右の線は、それぞれ 96 から 97 番目、290 から 291 番目の施設を表す。また、同じ図の右軸には、それぞれの部位の全登録数に占める施設別の登録割合を、登録数の多い施設から順番に、累積で積み上げた分布を示した。最も登録数の多い施設から少ない施設までの登録割合を右から左に足し挙げると 100%になる。

胃がんについては、施設別の登録数の平均値は 165、中央値 146、最小値 16、最大値 919 で、半数の施設は 98~209 の間に分布していた。500 例以上の登録数の施設は 4 施設のみであった。胃がん登録数 63,718 件のうち、45.2%が登録数上位 4 分の 1 の施設で、71.9%が上位半数の施設で、登録されていた。これらの特徴は、2009 年とほぼ同様であった。

大腸がんについては、施設別の登録数の平均値は 185、中央値 163、最小値 23、最大値 865 で、半数の施設は 113~235 の間に分布していた。500 例以上の登録数の施設は 5 施設のみであった。大腸がん登録数 71,662 件のうち、43.8%が登録数上位 4 分の 1 の施設で、70.6%が上位半数の施設で登録されていた。胃癌とほぼ同様の特徴で、2009 年もほぼ同様であった。

肝臓がんについては、施設別の登録数の平均値は 60、中央値 48、最小値 4、最大値 247 で、半数の施設は 27~79 の間に分布していた。肝がん登録数 23,368 件のうち、51.7%が登録数上位 4 分の 1 の施設で、78.3%が上位半数の施設で登録されていた。200 例以上の登録数の施設は 9 施設のみであった。肝がんは、胃、大腸と比べて一施設あたりの登録数は少なく、拠点病院の中でも一部の病院に登録数が集中している。これらの特徴は、2009 年と同様であった。

施設別に肺がんについては、施設別の登録数の平均値は 158、中央値 139、最小値 15、最大値 704 で、半数の施設は 84~207 の間に分布していた。500 例以上の登録数の施設は 5 施設であった。肺がん登録数 61,083 件のうち、47.5%が登録数上位 4 分の 1 の施設で、74.1%が上位半数の施設で登録されていた。これらの特徴は、胃がんと同様で、2009 年もほぼ同

様の分布であった。

乳がんについては、施設別の登録数の平均値は 137、中央値 109、最小値 6、最大値 1,147 で、半数の施設は 63~174 の間に分布していた。500 例以上の登録数の施設は 6 施設認められ、うち、1,000 例以上は 1 施設のみであった。乳がん登録数 52,846 件のうち、53.3%が登録数上位 4 分の 1 の施設で、77.4%が上位半数の施設で登録されていた。これは、登録数上位 4 分の 1 の施設(約 100 施設)のみで 28,000 件以上登録されたことになり、5 部位の中では、一部の拠点病院に登録が集中していると考えられる。これらの特徴は、2009 年と同様であった。



図 3-7-2 施設別にみた胃がん登録数の分布と累積登録割合



図 3-7-3 施設別にみた大腸がん登録数の分布と累積登録割合



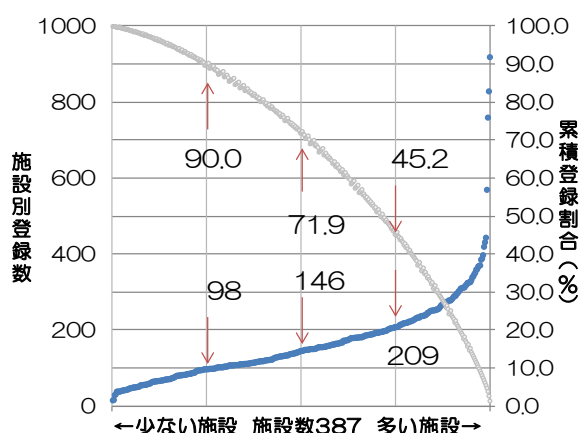

図 3-7-4 施設別にみた肝臓がん登録数の分布と累積登録割合

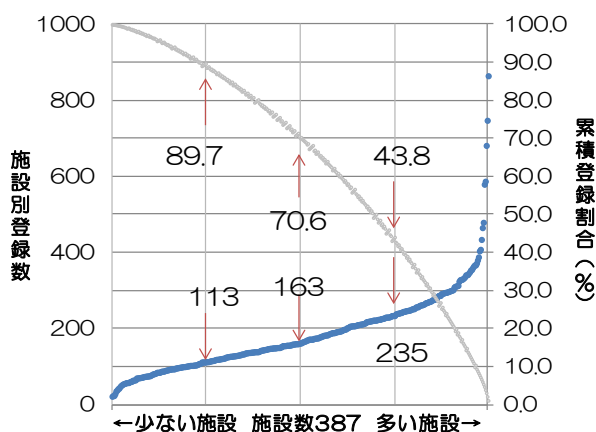

図 3-7-5 施設別にみた肺がん登録数の分布と累積登録割合

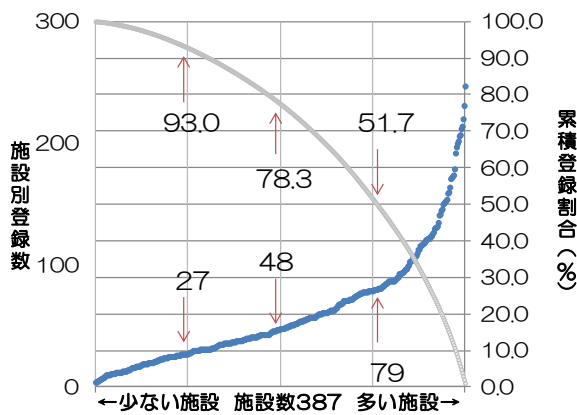

図 3-7-6 施設別にみた乳がん登録数の分布と累積登録割合

表 3-7-2 都道府県別にみた5大がんの登録割合

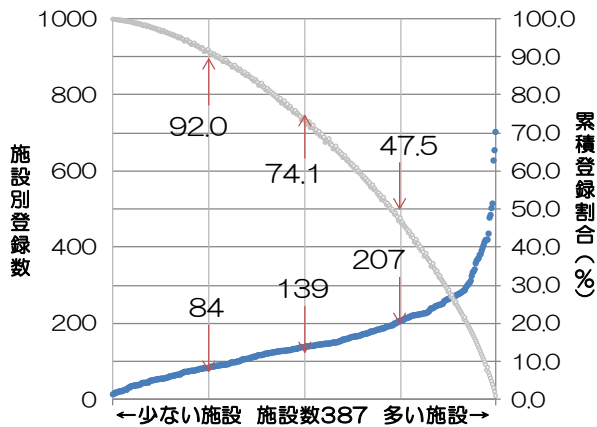
	2010年	2009年
全体	51.4	51.9
北海道	52.4	51.9
青森	52.6	51.7
岩手	55.0	54.5
宮城	47.3	47.8
秋田	52.2	52.8
山形	53.9	54.2
福島	55.5	54.6
茨城	53.4	55.1
栃木	51.0	52.8
群馬	52.0	50.3
埼玉	52.1	54.1
千葉	51.5	52.0
東京	51.3	52.3
神奈川	49.9	51.3
新潟	53.6	54.7
富山	56.7	57.0
石川	52.8	53.8
福井	53.5	55.0
山梨	49.4	49.1
長野	48.6	50.2
岐阜	52.5	52.1
静岡	53.9	53.5
愛知	50.9	51.1
三重	53.3	52.9
滋賀	50.7	52.7
京都	52.2	51.5
大阪	50.9	50.6
兵庫	50.9	51.3
奈良	48.4	50.5
和歌山	53.8	55.0
鳥取	54.6	54.7
島根	54.3	55.5
岡山	51.0	52.5
広島	52.3	52.9
山口	50.6	49.6
徳島	53.4	53.5
香川	50.7	52.1
愛媛	51.9	54.4
高知	50.3	50.2
福岡	50.8	50.7
佐賀	51.8	50.7
長崎	51.9	52.6
熊本	47.6	49.3
大分	48.7	45.3
宮崎	38.4	42.0
鹿児島	38.8	37.3
沖縄	41.2	40.8

表 3-7-3 5大がんの登録割合の分布：都道府県別、施設別、登録年別

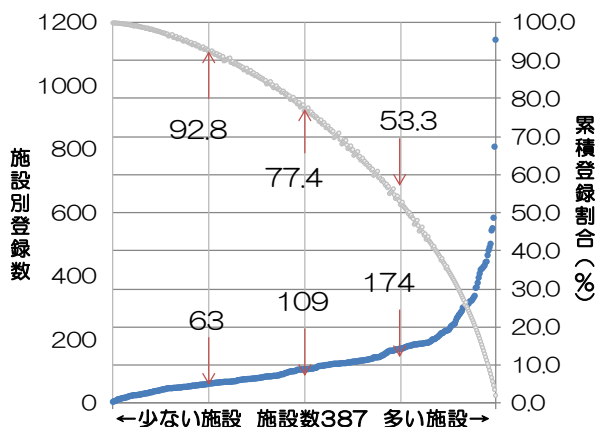
	平均	標準偏差	中央値	最小値	p25	p75	最大値
都道府県別							
2009	51.5	3.8	52.1	37.3	50.5	54.1	57.0
2010	51.1	3.7	51.9	38.4	50.6	53.4	56.7
施設別							
2009	53.7	8.6	54.3	17.5	86.8	47.6	58.6
2010	53.3	8.8	53.9	19.2	88.4	48.0	58.8

表 3-7-4 施設別にみた5大がんの登録数の分布：登録年別

	平均	標準偏差	中央値	最小値	p25	p75	最大値
全体							
2009	1,275	782	1,127	155	702	1,627	6,699
2010	1,370	826	1,218	167	769	1,747	6,639
胃							
2009	160	105	138	6	92	205	995
2010	165	105	146	16	98	209	919
大腸							
2009	174	97	155	24	108	220	799
2010	185	104	163	23	113	235	865
肝臓							
2009	59	45	48	1	27	78	250
2010	60	46	48	4	27	79	247
肺							
2009	145	97	126	8	76	188	681
2010	158	104	139	15	84	207	704
乳房							
2009	125	118	94	1	55	154	1,181
2010	137	120	109	6	63	174	1,147

## IV 2010 年全国集計 結果詳細(腫瘍情報)

部位:胃、大腸、肝臓、肺、乳房について、治療前ステージ、術後病理学的ステージ、治療方法を、都道府県別、施設別に集計した。また、特別集計として、肺癌の病理組織別に、2009年と2010年を合算して、同様の集計を行った。治療前ステージ、術後病理学的ステージの分類は、UICC TNM 分類を用いた。ただし、肺癌については、わが国では、UICC TNM 分類と比べて、取扱い規約分類の方が普及しており、それに基づき治療方針が決定されることが多いので、施設別にみたI期とIV期の割合の分布と、ステージ別にみた治療方法の割合については取扱い規約分類を用いた。本章の集計対象は以下の条件を満たす登録とした。

1. 11 ページ表 1-2 に掲げる定義で作成された集計用症例区分2または3(2:自施設診断・自施設治療、3:他施設診断・自施設治療)
2. 9 ページに掲げる定義で抽出した“癌腫”
3. 術後病理学的ステージ別の集計においては、上記1、2に加えて、「項目:外科的・体腔鏡的・内視鏡的治療」の結果の区分が原発巣切除(1:治癒切除、2:非治癒切除、3:治癒/非治癒不明)

ステージ別の治療方法の割合の分布は、治療前ステージ別に集計した。これは、術後病理学的ステージは手術が施行された症例にのみ適用されるため、薬物療法や放射線療法等の実績を反映することができないことによる。しかし、術後病理学的ステージは、治療前ステージをもとに、手術の結果を踏まえて修正されうるものであり、ひいては初回治療内容に影響することがある。当該ステージの標準的な治療方法と比べて、より積極的な治療あるいは消極的な治療が行われていると思われる場合、術後病理学的ステージと比べて治療前ステージが過小評価(術前評価と比べて進行していた)であったり、過大評価(術前評価ほど進行していなかった)であった可能性がある。

# 1. 胃

	全登録数	症例区分 8 を除く	症例区分 2,3	治療前ステージ集計 対象数	術後病理学的ステージ 集計対象数
2009	60,674	59,003	54,683	54,229	43,898
2010	65,531	63,718	59,036	58,443	47,251

(治療前ステージ、術後病理学的ステージ集計対象数の定義は、43 ページを参照)

表 4-1-1 に、UICC TNM 分類治療前ステージ別登録数の割合を登録年別に示した。I 期の割合が最も大きく、65%を占め、次いでIV期 16%であった。この特徴は、2009 年とほぼ同様であった。

図 4-1-1 に、施設別にみた UICC TNM 分類治療前ステージ I 期とIV期の割合の分布を、登録年別に示した。視覚的には、個々の施設を示す点を作る形は I 期とIV期の中央値付近を中心に分布する細長い楕円形で、2009 年と 2010 年とほぼ同様の形であった。IV期の割合のばらつきと比較して、I 期の割合のばらつきが大きい特徴も、2009 年と 2010 年とほぼ同様であった。2010 年の方が、I 期とIV期の中央値付近により密に集合して見えた。2010 年では、I 期 10%、IV期 90%で、II 期 + III期の症例が 1 例もない施設が 1 つ認められた。その施設の胃癌の集計対象は 10 例であった。

表 4-1-2 に、UICC TNM 分類 術後病理学的ステージ別登録数の割合を示した。病期別の割合は 2009 年とほぼ同様であった。この表から、拠点病院の胃癌の原発巣切除症例の 75%は I 期の症例であることが分かる。

表 4-1-3 に、2010 年の UICC TNM 分類治療前ステージ別にみた治療方法の割合を、図 4-1-2 に UICC TNM 分類治療前ステージ別、登録年別にみた治療方法の割合を示した。治療前ステージ別の治療方法について、登録年別に、大きな違いは認められなかった。

I 期では手術のみ、または内視鏡のみが主な治療方法で、2010 年は両者の割合がほぼ同じだった。II 期では切除治療に薬物療法を加えるのが主な治療方法で 47%を占め、手術のみの症例も 44%認められた。III 期も、切除治療に薬物療法を加えるのが主な治療方法で 54%を占め、手術のみの症例も 34%認められた。IV 期では、薬物療法のみが主な治療方法で 47.5%を占め、次いで、切除治療に薬物療法を加えた症例が 20.5%であった。

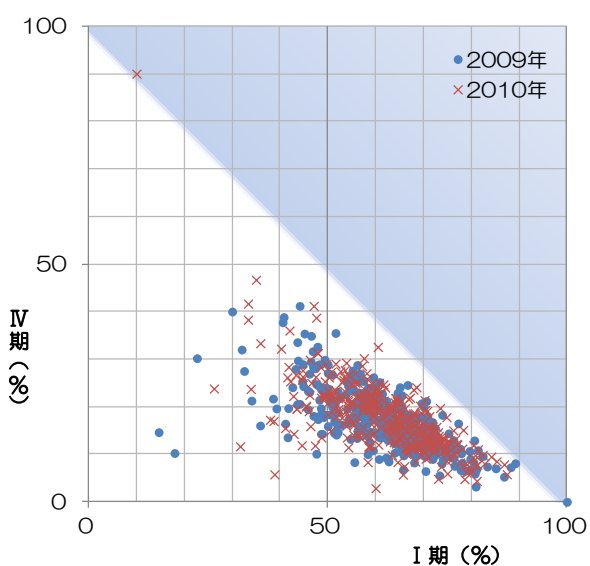

	2009 年		2010 年	
	I 期	IV 期	I 期	IV 期
中央値	62.5	16.4	63.0	16.8
最小値	14.6	0.0	10.0	2.9
25%値	55.4	13.1	54.9	12.7
(四分位数範囲)	(12.8)	(7.9)	(15.0)	(9.0)
75%値	68.2	21.0	69.9	21.7
最大値	100.0	41.2	87.4	90.0

図 4-1-1 施設別にみた UICC TNM 分類治療前ステージ I 期とIV期の割合の分布

表 4-1-1 UICC TNM 分類 治療前ステージ別登録数の割合(参照付表 7-1-1)

	0期	I期	II期	III期	IV期	不明	空欄	合計
2009年	0.1	63.7	7.9	7.8	15.9	4.6	0.0	54,229
2010年	0.1	64.8	7.8	6.9	16.2	4.2	0.0	58,443

表 4-1-2 UICC TNM 分類 術後病理学的ステージ別登録数の割合(参照付表 7-1-2)

	0期	I期	II期	III期	IV期	適用外等/術前治療後	不明	空欄	合計
2009年	0.1	73.4	8.7	7.5	7.8	2.1	0.4	0.1	43,898
2010年	0.0	74.6	8.2	6.9	7.9	2.1	0.3	0.0	47,251

表4-1-3 UICC TNM分類治療前ステージ別にみた治療方法の割合(参照付表 7-1-3)

治療前ステージ	0期	I期	II期	III期	IV期	不明	空欄
全体(58,443)	68 (100%)	37,848 (100%)	4,578 (100%)	4,030 (100%)	9,443 (100%)	2,475 (100%)	1 (100%)
手術のみ	10.3	41.1	44.0	34.4	9.2	19.2	0.0
内視鏡のみ	79.4	42.5	0.3	0.2	0.8	41.6	0.0
手術+内視鏡	0.0	3.2	0.2	0.1	0.0	1.1	0.0
放射線のみ	0.0	0.0	0.0	0.1	0.6	0.1	0.0
薬物療法のみ	1.5	0.6	2.4	5.1	47.5	4.3	100.0
放射線+薬物	1.5	0.0	0.2	0.1	1.8	0.4	0.0
薬物+その他	0.0	0.0	0.1	0.3	1.5	0.2	0.0
手術/内視鏡+放射線	0.0	0.1	0.0	0.1	0.1	0.1	0.0
手術/内視鏡+薬物	0.0	7.1	47.3	53.8	20.5	8.2	0.0
手術/内視鏡+その他	1.5	0.8	0.4	0.4	0.4	0.9	0.0
手術/内視鏡+放射線+薬物	0.0	0.0	0.2	0.4	0.2	0.2	0.0
他の組み合わせ	0.0	0.4	1.1	1.2	2.8	1.5	0.0
治療なし	5.9	4.1	3.8	3.8	14.6	22.2	0.0



図 4-1-2 UICC TNM 分類治療前ステージ別、登録年別にみた治療方法の割合(参照付表 7-1-3)

## 2. 大腸

	全登録数	症例区分 8 を除く	症例区分 2,3	治療前ステージ集計 対象数	術後病理学的ステージ 集計対象数
2009	65,724	64,263	58,037	57,301	51,988
2010	73,274	71,662	64,510	63,636	57,593

(治療前ステージ、術後病理学的ステージ集計対象数の定義は、43 ページを参照)

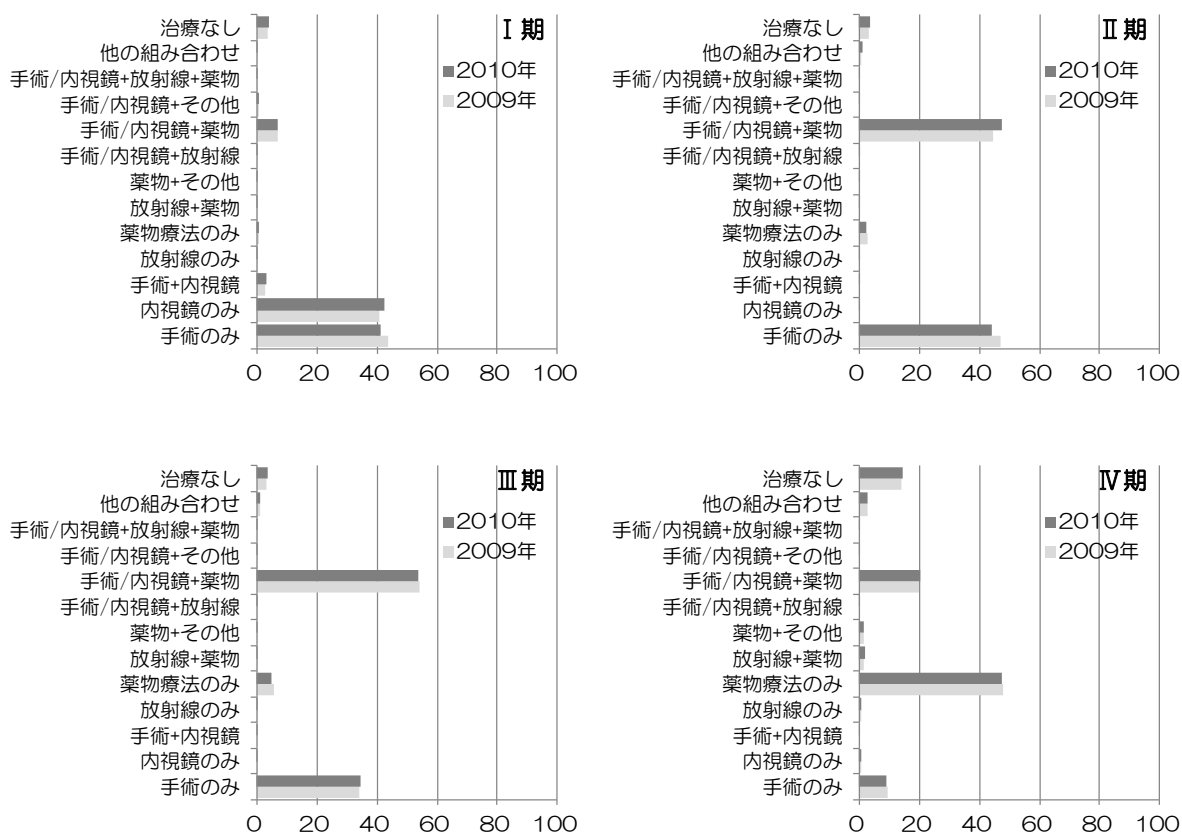
表 4-2-1 に、UICC TNM 分類 治療前ステージ別登録数の割合を登録年別に示した。I 期の割合が最も大きく、22%、II 期と III 期は 18%前後、0 期と IV 期は 14%前後であり、突出して割合の高い病期は認められなかった。これらの特徴は、2009 年と同様であった。不明の割合が 14.5%と、他の部位と比べて高い。その考えられる理由については、2009 年報告書において記述した。

図 4-2-1 に、施設別にみた UICC TNM 分類 治療前ステージ I 期と IV 期の割合の分布を、登録年別に示した。視覚的には、I 期のばらつきが大きいので、x 軸方向に長い楕円形を示した。この特徴は 2009 年と同様であった。

表 4-2-2 に、UICC TNM 分類 術後病理学的ステージ別登録数の割合を示した。病期別の割合は 2009 年とほぼ同様であった。

表 4-2-3 に、2010 年の UICC TNM 分類 治療前ステージ別にみた治療方法の割合を、図 4-2-2 に UICC TNM 分類 治療前ステージ別、登録年別にみた治療方法の割合を示した。治療前ステージ別の治療方法について、登録年別に、大きな違いは認められなかった。

0 期では主たる治療が内視鏡治療のみであったものは 83%を占め、2009 年とほぼ同様であった。I 期から III 期までは、進行するにつれて切除治療に薬物療法を加えた治療方法の割合が高くなった。

切除治療に薬物療法を加えた治療方法の割合は、I 期でも約 13%見られること、III 期でも約 47%に過ぎないことについて、大腸癌では治療前ステージと術後病理学的ステージの一致率が必ずしも高くないことが影響している可能性がある。

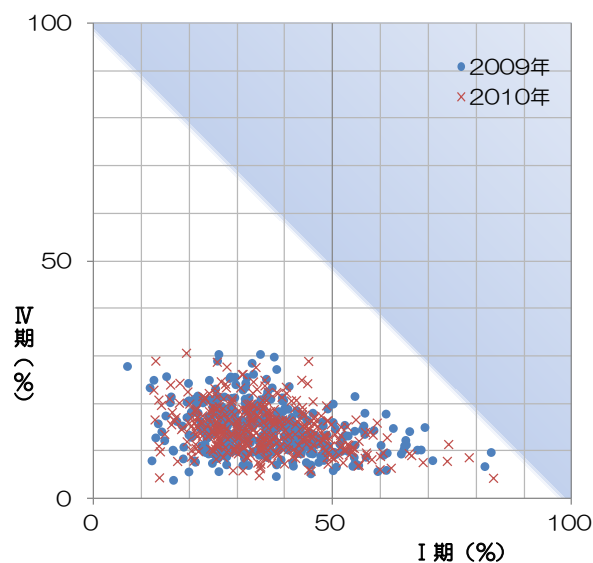

	2009 年		2010 年	
	I 期	IV 期	I 期	IV 期
中央値	34.7	14.2	34.1	14.4
最小値	7.0	4.0	12.5	4.4
25%値	27.0	10.9	26.3	11.2
(四分位数範囲)	(15.5)	(6.7)	(16.8)	(6.2)
75%値	42.5	17.6	43.1	17.4
最大値	83.0	30.4	83.5	30.7

図 4-2-1 施設別にみた UICC TNM 分類 治療前ステージ I 期と IV 期の割合の分布

表 4-2-1 UICC TNM 分類 治療前ステージ別登録数の割合(参照付表 7-2-1)

	0期	I期	II期	III期	IV期	不明	空欄	合計
2009年	13.6	22.4	17.3	19.3	13.9	13.6	0.0	57,301
2010年	13.6	21.8	17.4	18.7	14.0	14.5	0.0	63,636

表 4-2-2 UICC TNM 分類 術後病理学的ステージ別登録数の割合(参照付表 7-2-2)

	0期	I期	II期	III期	IV期	適用外等/術前治療後	不明	空欄	合計
2009年	24.4	20.7	22.1	21.1	10.0	1.4	0.3	0.0	51,988
2010年	25.6	20.7	21.8	20.3	9.7	1.6	0.3	0.0	57,593

表 4-2-3 UICC TNM分類治療前ステージ別にみた治療方法の割合(参照付表 7-2-3)

治療前ステージ	0期	I期	II期	III期	IV期	不明	空欄
全体(63,636)	8,656 (100%)	13,879 (100%)	11,048 (100%)	11,914 (100%)	8,904 (100%)	9,234 (100%)	1 (100%)
手術のみ	12.4	65.0	65.2	48.5	22.5	17.6	0.0
内視鏡のみ	82.6	12.8	0.2	0.1	0.2	67.5	100.0
手術+内視鏡	2.6	4.9	0.4	0.3	0.1	3.4	0.0
放射線のみ	0.0	0.1	0.1	0.3	0.5	0.1	0.0
薬物療法のみ	0.1	0.2	0.3	0.4	15.4	0.3	0.0
放射線+薬物	0.0	0.1	0.2	0.4	1.0	0.0	0.0
薬物+その他	0.0	0.0	0.1	0.1	1.0	0.0	0.0
手術/内視鏡+放射線	0.0	0.1	0.2	0.2	0.4	0.1	0.0
手術/内視鏡+薬物	0.8	12.5	28.7	43.8	44.6	5.7	0.0
手術/内視鏡+その他	0.8	0.8	1.0	0.7	1.3	0.8	0.0
手術/内視鏡+放射線+薬物	0.0	0.4	1.6	2.8	1.5	0.2	0.0
他の組み合わせ	0.1	0.2	0.7	1.2	3.4	0.5	0.0
治療なし	0.7	2.8	1.4	1.3	8.3	3.6	0.0



図 4-2-2 UICC TNM 分類治療前ステージ別、年別にみた治療方法の割合(参照付表 7-2-3)

### 3. 肝臓

	全登録数	症例区分 8を除く	症例区分 2,3	治療前ステージ 集計対象数	術後病理学的ステージ 集計対象数	取扱い規約ステージ 集計対象数
2009	22,970	21,992	17,902	17,836	4,757	17,836
2010	24,397	23,368	18,909	18,831	5,092	18,831

(治療前ステージ、術後病理学的ステージ集計対象数の定義は、43 ページを参照)

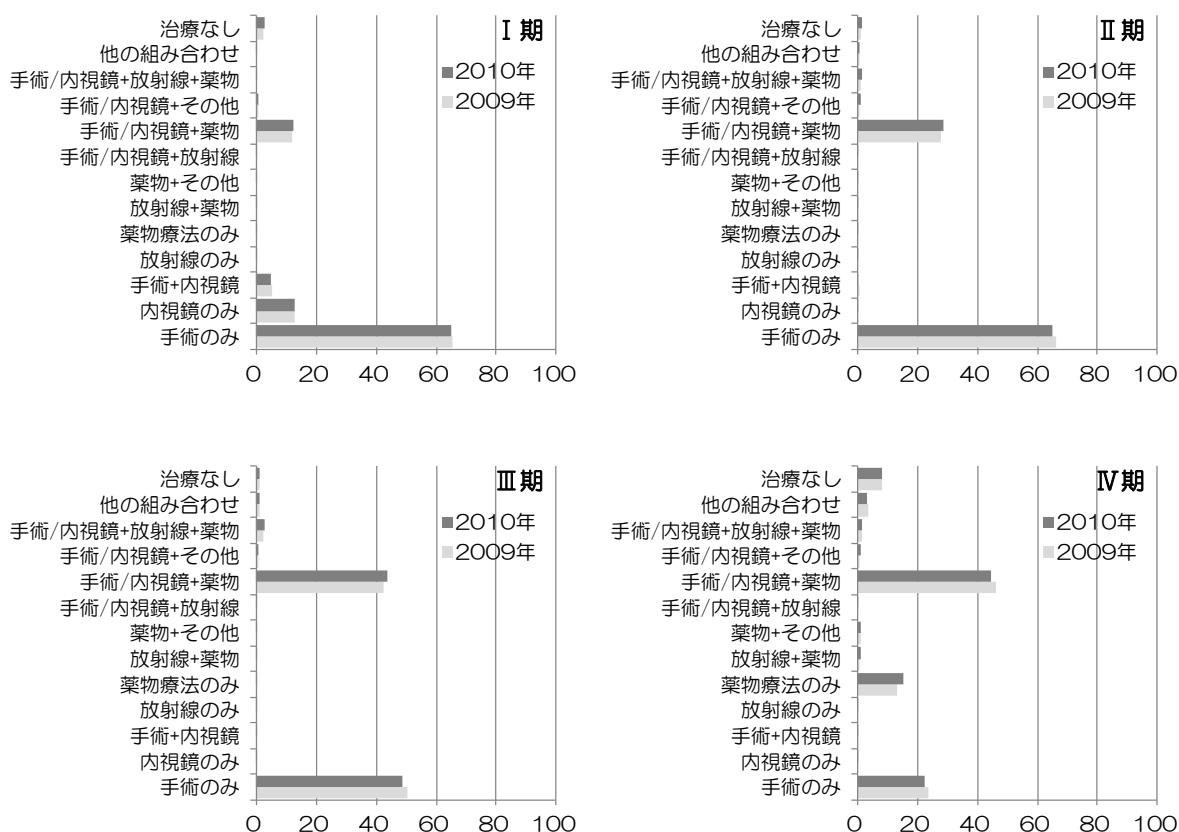
表 4-3-1 に、UICC TNM 分類 治療前ステージ別登録数の割合を登録年別に示した。病期別の割合は 2009 年とほぼ同様であった。I 期の割合が最も大きく 42% で、IV 期は少なく 8.6% であった。取扱い規約ステージ別登録数の割合を登録年別にみると(表 4-3-3)、II 期が最も大きく 34% で、IV 期は 19% であった。肝臓においては、UICC TNM 分類と取扱い規約分類で、同じ表記の病期分類を使っているものの、その定義は全く異なっていることに留意する必要がある。

図 4-3-1 に、施設別にみた UICC TNM 分類 治療前ステージ I 期と IV 期の割合の分布を、登録年別に示した。視覚的には、円形の分布で、2009 年と比較して、2010 年は I 期と IV 期の割合の中央値付近により多くの施設が集中しているようである。2010 年、I 期の割合が 0% の施設は 22、IV 期の割合が 0% の施設は 10、I 期と IV 期がともに 0% の施設は 6 つ見られた。

表 4-3-2 に、UICC TNM 分類 術後病理学的ステージ別登録数の割合を示した。病期別の割合は 2009 年とほぼ同様であった。

表 4-3-4 に、2010 年の取扱い規約分類ステージ別にみた治療方法の割合を、図 4-3-2 に UICC 取扱い規約分類ステージ別、登録年別にみた治療方法の割合を示した。ステージ別の治療方法について、登録年別に、大きな違いは認められなかった。

I 期では TAE、PEIT、RFA 等を含むその他の組み合わせによる治療が主な治療方法で、2010 年では 52% を占めた。I 期から III 期まで手術のみが主な治療方法で、II 期では、手術のみ、薬物療法及びその他の治療法の組み合わせ、その他の組み合わせの 3 種類の治療方法がほぼ同程度行われていた。III 期では薬物及びその他の治療の組み合わせが 33% で、次いで、その他の組み合わせ、手術のみの順に多かった。IV 期は薬物療法のみが 25%、積極的治療なしが 22% で、ほぼ同じであっ

た。

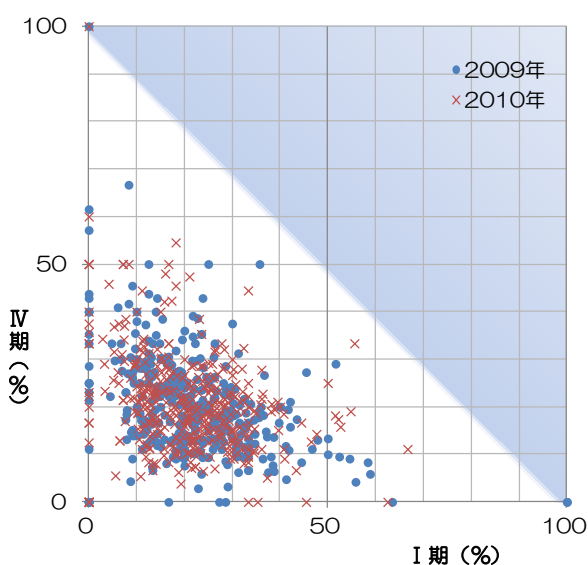

	2009 年		2010 年	
	I 期	IV 期	I 期	IV 期
中央値	20.0	19.2	20.6	20.0
最小値	0.0	0.0	0.0	0.0
25%値	13.2	13.2	12.8	14.0
(四分位範囲)	(15.1)	(12.6)	(14.8)	(11.4)
75%値	28.3	25.8	27.6	25.4
最大値	100.0	100.0	66.7	100.0

図 4-3-1 施設別にみた取扱い規約分類ステージ I 期と IV 期の割合の分布

表 4-3-1 UICC TNM 分類治療前 ステージ別登録数の割合(参照付表 7-3-1①)

	0 期	I 期	II 期	III 期	IV 期	不明	空欄	合計
2009 年	0.0	41.0	27.2	20.8	8.0	3.0	0.0	17,836
2010 年	0.0	42.0	26.3	20.6	8.6	2.5	0.0	18,831



表 4-3-2 UICC TNM 分類 術後病理学的ステージ別登録数の割合(参照付表 7-3-2)

	0期	I期	II期	III期	IV期	適用外等/術前治療後	不明	空欄	合計
2009年	0.0	39.7	29.2	18.9	2.0	8.9	1.2	0.1	4,757
2010年	0.1	41.1	30.0	17.0	2.0	9.0	0.8	0.1	5,092

表 4-3-3 取扱い規約分類ステージ別登録数の割合(参照付表 7-3-1②)

	0期	I期	II期	III期	IV期	不明	空欄	合計
2009年	0.0	21.7	34.3	21.7	18.7	3.2	0.5	17,836
2010年	0.0	21.0	34.1	21.9	18.8	3.2	1.1	18,831

表 4-3-4 肝臓の取扱い規約分類ステージ別にみた治療方法の割合(参照付表 7-3-3)

治療前ステージ	0期	I期	II期	III期	IV期	不明	空欄
全体(18,831)	2 (100%)	3,955 (100%)	6,412 (100%)	4,122 (100%)	3,542 (100%)	598 (100%)	200 (100%)
手術のみ	100.0	19.6	29.9	19.3	6.0	21.9	20.6
内視鏡のみ	0.0	0.1	0.2	0.6	1.6	2.2	0.6
手術+内視鏡	0.0	0.1	0.1	0.2	0.1	0.2	0.1
放射線のみ	0.0	0.6	0.6	0.6	2.8	0.7	1.0
薬物療法のみ	0.0	1.9	2.9	6.1	25.2	8.4	7.8
放射線+薬物	0.0	0.1	0.1	0.3	3.3	0.5	0.8
薬物+その他	0.0	19.0	25.6	33.2	15.1	6.2	23.2
手術/内視鏡+放射線	0.0	0.0	0.1	0.1	0.3	0.3	0.1
手術/内視鏡+薬物	0.0	0.5	2.0	2.8	4.6	4.5	2.4
手術/内視鏡+その他	0.0	1.1	2.4	4.0	2.2	2.5	2.4
手術/内視鏡+放射線+薬物	0.0	0.0	0.1	0.1	0.3	0.2	0.1
他の組み合わせ	0.0	51.8	29.8	23.2	16.2	22.7	30.2
治療なし	0.0	5.4	6.4	9.4	22.3	29.8	10.6



図 4-3-2 肝臓の取扱い規約分類ステージ別、年別にみた治療方法の割合(参照付表 7-3-3)

#### 4. 肺

	全登録数	症例区分 8 を除く	症例区分 2,3	治療前ステージ集計 対象数	術後病理学的ステージ 集計対象数
2009	55,344	53,687	45,702	45,534	19,476
2010	63,081	61,083	51,913	51,693	21,842

(治療前ステージ、術後病理学的ステージ集計対象数の定義は、43 ページを参照)

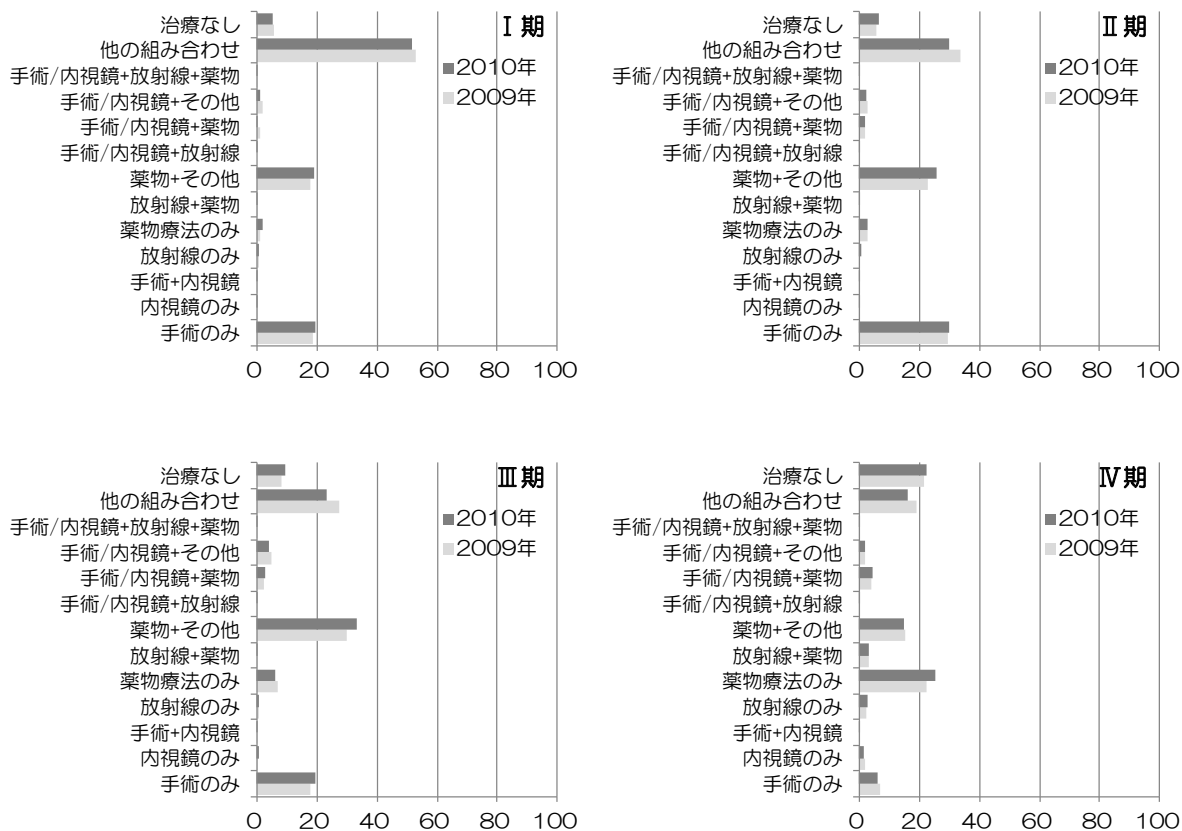
表 4-4-1 に、UICC TNM 分類 治療前ステージ別登録数の割合を登録年別に示した。病期別の割合は 2009 年とほぼ同様であった。I 期の割合が最も大きく 38%、次いで IV 期の割合が 30.5%であった。

図 4-4-1 に、施設別にみた UICC TNM 分類 治療前ステージ I 期と IV 期の割合の分布を、登録年別に示した。視覚的には、個々の施設を示す点を作る形は I 期と IV 期の中央値付近を中心に分布する細長い楕円形で、2009 年と 2010 年でほぼ同様の形であった。2010 年には、I 期の割合が 0%の施設は 8、II 期+III 期の割合がともに 0%の施設は 4 つ認められ、いずれも肺癌の登録数が 50 未満の施設であった。

表 4-4-2 に、UICC TNM 分類 術後病理学的ステージ別登録数の割合を示した。病期別の割合は 2009 年とほぼ同様であった。この表から、拠点病院の肺癌の原発巣切除症例の 73%は I 期の症例であることが分かる。

表 4-4-3 に、2010 年の UICC TNM 分類 治療前ステージ別にみた治療方法の割合を、図 4-4-2 に UICC TNM 分類 治療前ステージ別、登録年別にみた治療方法の割合を示した。治療前ステージ別の治療方法について、登録年別に、大きな違いは認められなかった。

I 期では手術のみが主な治療法で、2010 年では 63%を占めた。II 期では、手術のみが 31%、切除治療及び薬物療法が 26.5%であった。III 期では薬物療法のみが 30%、薬物療法と放射線治療の組み合わせが 27%であった。IV 期では薬物療法のみが 44%で最も大きな割合を占めた。

本書では、肺癌の組織型による治療方法の違いを明らかにするために、主な組織型別の治療方法に関する特別集計を行った(〇〇ページ参照)。

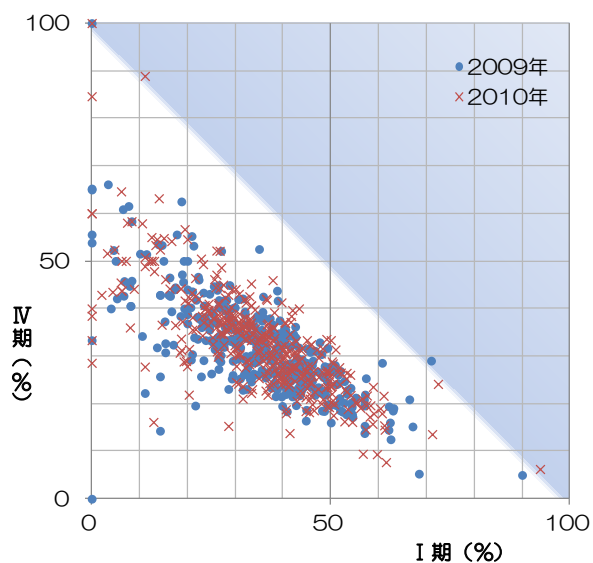

	2009年		2010年	
	I 期	IV期	I 期	IV期
中央値	34.9	31.6	35.5	32.1
最小値	0.0	0.0	0.0	6.3
25%値	25.7	25.5	26.8	25.9
(四分囲範囲)	(17.4)	(11.9)	(16.8)	(12.4)
75%値	43.1	37.4	43.6	38.3
最大値	90.0	100.0	93.8	100.0

図 4-4-1 施設別にみた UICC TNM 分類 治療前ステージ I 期と IV 期の割合の分布

表 4-4-1 UICC TNM 分類治療前ステージ別登録数の割合(参照付表 7-4-1)

	0期	I期	II期	III期	IV期	不明	空欄	合計
2009年	0.1	37.9	6.2	22.3	29.7	3.7	0.1	45,534
2010年	0.1	38.4	6.2	21.4	30.5	3.5	0.1	51,693

表 4-4-2 UICC TNM 分類術後病理学的ステージ別登録数の割合(参照付表 7-4-2)

	0期	I期	II期	III期	IV期	適用外等/術前治療後	不明	空欄	合計
2009年	0.2	71.5	10.1	13.7	1.7	2.2	0.4	0.2	19,476
2010年	0.3	73.1	9.7	12.9	1.7	2.0	0.3	0.1	21,842

表 4-4-3 UICC TNM分類治療前ステージ別にみた治療方法の割合(参照付表 7-4-3)

治療前ステージ	0期	I期	II期	III期	IV期	不明	空欄
全体(51,693)	31 (100%)	19,835 (100%)	3,188 (100%)	11,071 (100%)	15,751 (100%)	1,784 (100%)	33 (100%)
手術のみ	16.1	63.2	30.8	5.8	1.0	48.1	15.2
内視鏡のみ	0.0	0.1	0.1	0.1	0.0	0.3	15.2
手術+内視鏡	0.0	0.1	0.0	0.0	0.0	0.1	0.0
放射線のみ	22.6	8.5	9.7	8.9	9.6	3.1	30.3
薬物療法のみ	0.0	1.6	7.5	30.2	43.6	5.0	9.1
放射線+薬物	3.2	0.8	9.8	27.3	19.4	1.2	6.1
薬物+その他	6.5	0.0	0.1	2.2	2.5	0.3	0.0
手術/内視鏡+放射線	0.0	0.4	1.9	0.4	0.5	0.2	9.1
手術/内視鏡+薬物	9.7	19.6	26.5	7.4	1.5	11.5	0.0
手術/内視鏡+その他	0.0	0.5	0.4	0.2	0.1	0.6	0.0
手術/内視鏡+放射線+薬物	0.0	0.4	4.5	2.3	1.3	1.0	3.0
他の組み合わせ	29.0	0.5	1.2	2.8	3.9	3.4	0.0
治療なし	12.9	4.2	7.5	12.3	16.6	25.2	12.1



図 4-4-2 UICC TNM 分類治療前ステージ別、年別にみた治療方法の割合(参照付表 7-4-3)

## 5. 乳房

	全登録数	症例区分 8 を除く	症例区分 2,3	治療前ステージ集計 対象数	術後病理学的ステージ 集計対象数
2009	47,442	46,120	36,597	36,490	33,337
2010	54,540	52,846	40,794	40,703	36,957

(治療前ステージ、術後病理学的ステージ集計対象数の定義は、43 ページを参照)

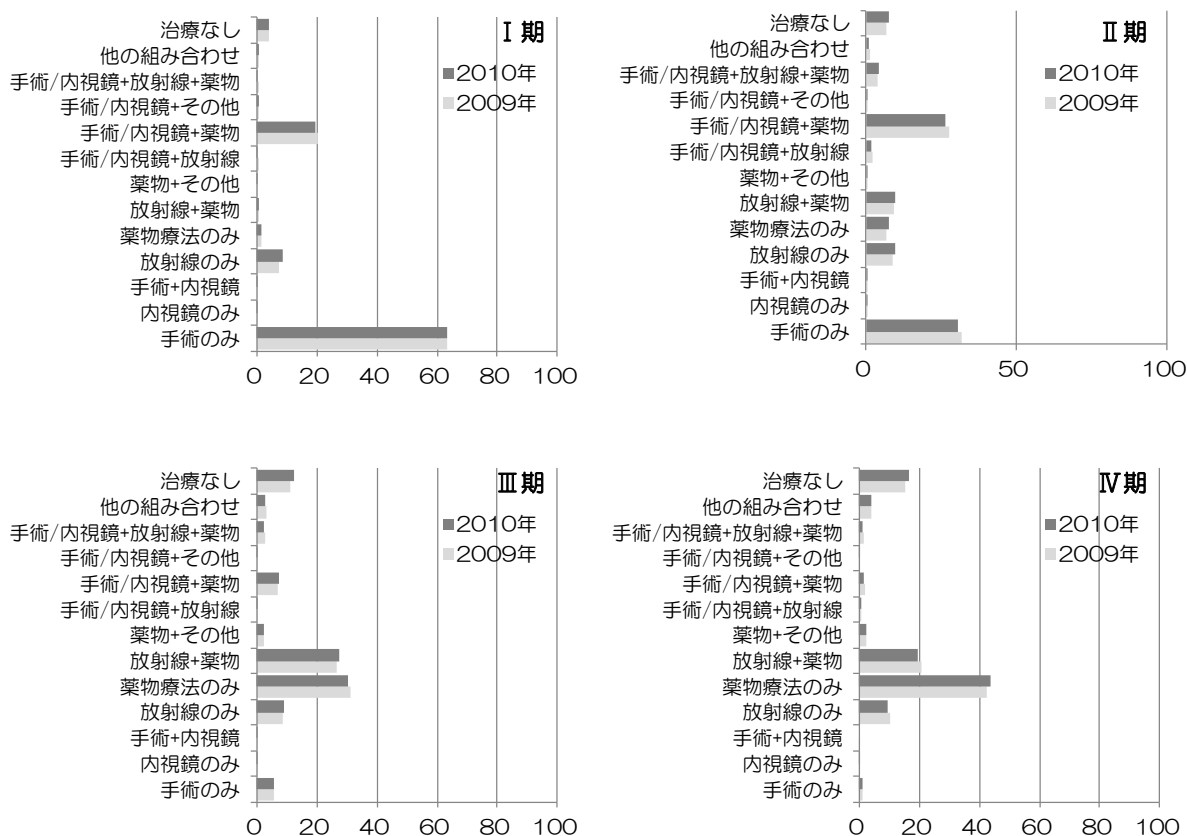
表 4-5-1 に、UICC TNM 分類 治療前ステージ別登録数の割合を登録年別に示した。病期別の割合は 2009 年とほぼ同様であった。I 期の割合が最も大きく 41%、次いで II 期の割合が 33%であり、0 期から II 期で、全体の 86.5%を占めた。

図 4-5-1 に、施設別にみた UICC TNM 分類 治療前ステージ I 期と IV 期の割合の分布を、登録年別に示した。視覚的には、個々の施設を示す点を作る形は I 期と IV 期の中央値付近を中心に分布する、IV 期よりも I 期のばらつきがやや大きい楕円形で、2009 年と比べて 2010 年はさらに中央値付近への集中しているように見えた。2010 年には、I 期の割合が 0%の施設は 3、IV 期の割合が 0%の施設は 31、うち、I 期と IV 期がともに 0 の施設は 1 つ認められた。II 期+III 期の割合がともに 0%の施設は 2 つ認められたが、うち 1 施設は、乳癌の登録数が 1 例のみの施設であった。

表 4-5-2 に、UICC TNM 分類 術後病理学的ステージ別登録数の割合を示した。病期別の割合は 2009 年とほぼ同様であった。2010 年では、0 期から II 期までで、手術症例の 80.5%を占めていた。

表 4-5-3 に、2010 年の UICC TNM 分類 治療前ステージ別にみた治療方法の割合を、図 4-5-2 に UICC TNM 分類治療前ステージ別、登録年別にみた治療方法の割合を示した。治療前ステージ別の治療方法について、登録年別に、大きな違いは認められなかった。

2010 年では、I 期では手術と放射線と薬物療法の組み合わせが最も多い治療法で 42%、次いで、手術と薬物療法の組み合わせが 32.5%であった。II 期では、逆に手術と薬物療法の組み合わせが最も多い治療法で 48.5%、次いで、手術と放射線と薬物療法の組み合わせが 30%であった。III 期もほぼ同様であった。IV 期は薬物療法のみが主な治療法で 60%を占め、2009 年と比較して割合が大きくなった。

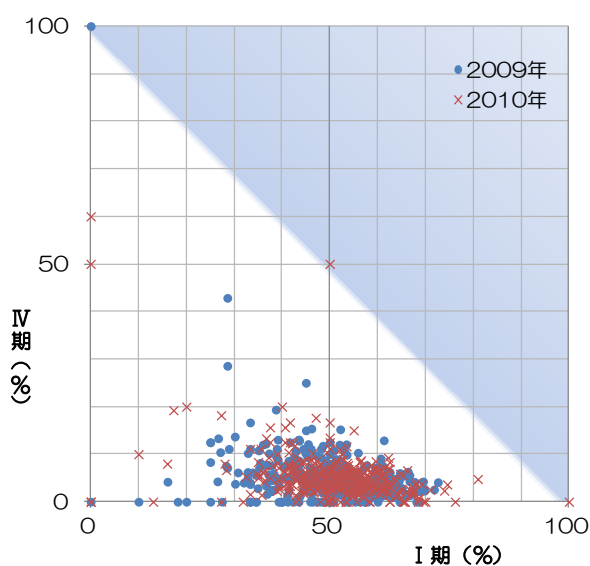

	2009 年		2010 年	
	I 期	IV 期	I 期	IV 期
中央値	34.9	31.6	35.5	32.1
最小値	0.0	0.0	0.0	6.3
25%値	25.7	25.5	26.8	25.9
(四分位範囲)	(17.4)	(11.9)	(16.8)	(12.4)
75%値	43.1	37.4	43.6	38.3
最大値	90.0	100.0	93.8	100.0

図 4-5-1 施設別にみた UICC TNM 分類 治療前ステージ I 期と IV 期の割合の分布

表 4-5-1 UICC TNM 分類治療前ステージ別登録数の割合(参照付表 7-5-1)

	0期	I期	II期	III期	IV期	不明	空欄	合計
2009年	11.9	39.8	34.0	7.4	4.3	2.7	0.0	36,490
2010年	13.1	40.6	32.8	7.7	4.2	1.6	0.0	40,703

表 4-5-2 拠点病院全体の UICC TNM 分類術後病理学的ステージ別登録数の割合(参照付表 7-5-2)

	0期	I期	II期	III期	IV期	適用外等/術前治療後	不明	空欄	合計
2009年	12.8	39.3	28.6	6.7	0.5	11.8	0.3	0.0	33,337
2010年	13.5	39.6	27.4	6.6	0.3	12.2	0.3	0.0	36,957

表 4-5-3 UICC TNM分類治療前ステージ別にみた治療方法の割合(参照付表 7-5-3)

治療前ステージ	0期	I期	II期	III期	IV期	不明	空欄
	全体(40,703)	5,350 (100%)	16,534 (100%)	13,335 (100%)	3,136 (100%)	1,702 (100%)	646 (100%)
手術のみ	42.3	16.2	12.8	6.8	1.2	25.5	
内視鏡のみ	0.1	0.0	0.0	0.0	0.0	0.0	
手術+内視鏡	0.0	0.0	0.0	0.0	0.0	0.0	
放射線のみ	0.3	0.2	0.1	0.2	1.3	1.2	
薬物療法のみ	0.6	1.3	4.7	17.1	60.2	10.8	
放射線+薬物	0.2	0.1	0.2	0.9	12.1	0.5	
薬物+その他	0.0	0.0	0.0	0.2	1.9	0.2	
手術/内視鏡+放射線	19.5	6.4	2.5	0.7	0.3	10.5	
手術/内視鏡+薬物	18.0	32.5	48.5	43.9	11.9	21.2	
手術/内視鏡+その他	0.1	0.1	0.1	0.1	0.1	0.5	
手術/内視鏡+放射線+薬物	17.5	41.6	29.7	27.8	4.6	17.8	
他の組み合わせ	0.2	0.5	0.4	0.7	1.5	1.2	
治療なし	1.3	0.9	1.0	1.7	5.0	10.5	



図 UICC TNM 分類治療前ステージ別、年別にみた治療方法の割合(参照付表 7-5-3)

## 特別集計 肺癌、病理組織別 2009-2010 年

登録数	症例区分 8 を除く	症例区分 2,3	治療前ステージ 集計対象数	術後病理学的 ステージ集計対象数
118,425	114,770	97,615	97,227	41,318

(治療前ステージ、術後病理学的ステージ集計対象数の定義は、43 ページを参照)

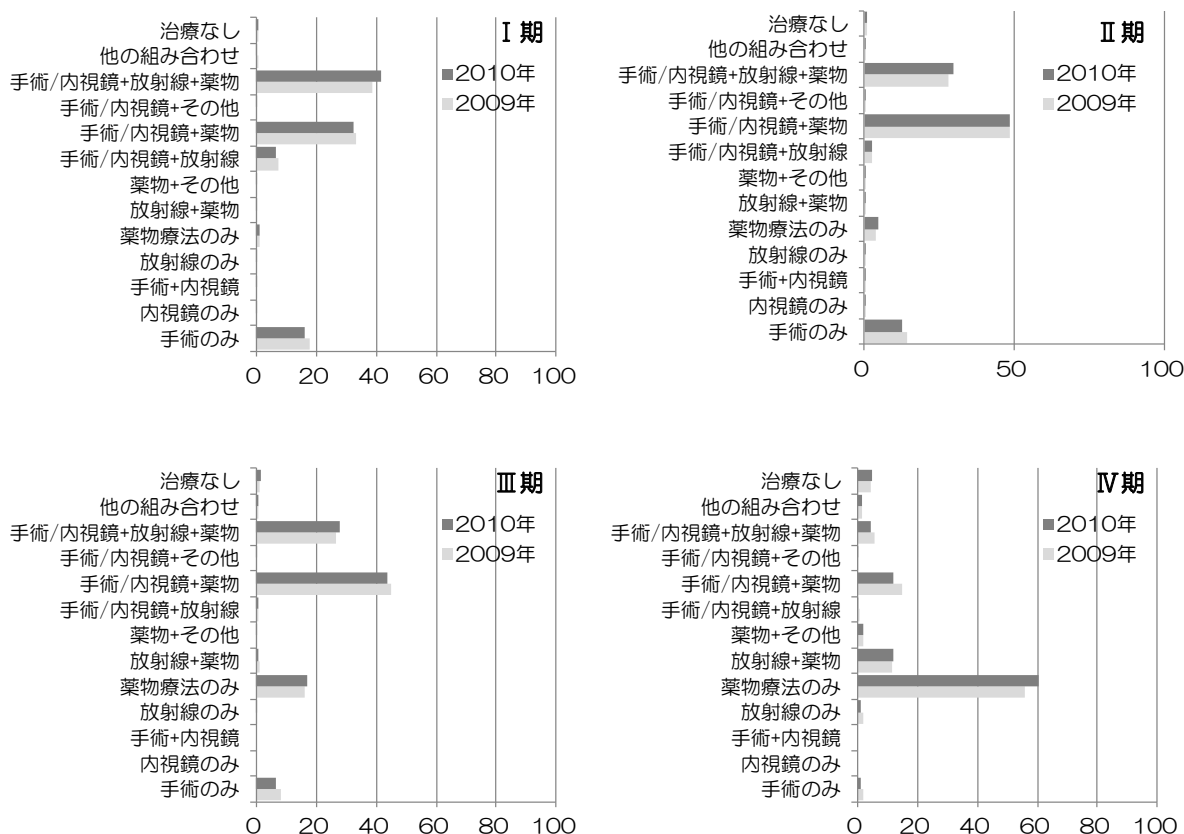
肺癌は病理組織型によって治療方法が異なるので、本書では肺癌の主な組織型別に、病期分布、治療方法の集計を行った。分類を細分化することによって、集計値が小さくなり、特定の個人が判明する危険性を考慮し、本書では、拠点病院全体の肺癌、かつ2009年と2010年を1つの集計単位として集計を行った。

病理組織型の分類は、ICD-O-3の形態コードを用いて、国際がん登録機関が提唱するBerg分類を基礎として、我が国の臨床にに合わせていくつかの形態コードを入れ替えをした。分類は下記の通りを行った。

組織型分類	ICD-O-3の形態コード
扁平上皮系	8050-8084、 <u>8090-8110</u>
腺癌系	8140-8149、8160-8162、8190-8221、 <u>8230</u> <u>8250-8255</u> 、8260-8337、 <u>8340-8344</u> 、8350-8551、8570-8574、8576
小細胞癌系	8041-8045
その他の明示された癌腫	<u>8011-8015</u> 、8020- <u>8022</u> 、8030-8034、8035-8040、8046、 <u>8120-8131</u> 、8150-8157、8170-8180、8231-8249、8345-8347、8560-8562、 <u>8575</u> 8580-8671、 <u>8940-8941</u>
その他の明示された組織型	8680-8939、8942-9581
その他	8000-8005

下線は、本来のBerg分類から変更したもの

表4-6-1に、病理組織別登録数を、登録年別、性別に示した。2009年と2010年で、病理組織別登録数の分布に大きな違いは認められなかった。最も多いのは腺癌系で、次いで扁平上皮癌系であった。腺癌系は全体の約53%、扁平上皮癌系は約20%、小細胞癌系は10%弱であり、この3つの組織系群で全体の約80%を占めた。性別には、女性では、肺癌の割合が全体の約4分の3を占めるのに対し、男性では腺癌の割合は約2分の1で、扁平上皮癌も約4分の1認められた。

表4-6-2に、病理組織別、UICC TNM分類治療前ステージ別登録数の割合を示した。扁平上皮癌系は、I期の割合

が34%で最も高いが、III期も31%であり、比較的早期に診断・治療される患者がいる一方で、進行してから診断・治療される患者もいることが分かった。腺癌系は、I期の割合が49.5%で最も高く、次いでIV期の27%であり、主な組織分類の中では最もI期の割合が高かった。対照的に小細胞癌系は、IV期の割合が49%を占め、次いでIII期の35%であり、進行してから診断・治療される患者が多いことが分かった。その他の明示された癌腫系では、IV期の割合が46%で最も高く、その他の群では、I期の割合が38%で、次いでIV期が30%であった。

表4-6-3に、病理組織別、UICC TNM分類術後病理学的ステージ別登録数の割合を示した。本表の集計対象は、原発巣切除例のみに限定されるため、表4-6-2と比較すると、病理組織別に集計対象数が大きく異なることが分かる。例えば、腺癌系や扁平上皮癌系では、40~50%の症例が原発巣切除の対象であるが、小細胞癌系では約8%の症例である。

表4-6-4に、UICC TNM分類治療前ステージ別にみた治療方法の割合を病理組織別に示した。扁平上皮癌系では、I期の主な治療法は手術のみで60%を占めた。II期の主な治療法は手術のみで35%、次いで、切除と薬物療法の組み合わせが24%であった。III期では主な治療法は放射線と薬物療法の組み合わせで29%で、次いで薬物療法のみ23%であった。腺癌系では、I期の主な治療法は手術のみで70%を占めた。II期の主な治療法は切除と薬物療法の組み合わせと手術のみがほぼ同じ割合で、それぞれ37%と35%であった。III期の主な治療法は薬物療法のみで、36%であった。小細胞癌系では、I期の主な治療法は切除と薬物療法の組み合わせと手術のみがほぼ同等で、それぞれ31%と29%であった。II期では放射線と薬物療法の組み合わせが主な治療法で、49%であった。III期では主な治療法は放射線と薬物療法の組み合わせで45%、次いで、薬物療法のみ41%であった。IV期では薬物療法のみが主な治療法で59%を占めた。

表 4-6-1 病理組織別登録数(症例区分2, 3):登録年別、性別

	扁平上皮癌系	腺癌系	小細胞癌系	その他の明示された癌腫	その他の明示された組織型	その他	合計
合計	20,473	51,997	8,929	8,815	120	7,281	97,615
%	21.0	53.3	9.2	9.0	0.1	7.5	100.0
登録年別							
2009年	9,661	24,239	4,222	4,266	55	3,259	45,702
%	21.1	53.0	9.2	9.3	0.1	7.1	100.0
2010年	10,812	27,758	4,707	4,549	65	4,022	51,913
%	20.8	53.5	9.1	8.8	0.1	7.8	100.0
性別							
男性	18,167	29,690	7,390	7,095	83	5,298	67,723
%	26.8	43.8	10.9	10.5	0.1	7.8	100.0
女性	2,306	22,307	1,539	1,720	37	1,983	29,892
%	7.7	74.6	5.2	5.8	0.1	6.6	100.0

表 4-6-2 病理組織別、UICC TNM 分類治療前ステージ別登録数の割合(参照付表 7-6-1)

	0期	I期	II期	III期	IV期	不明	空欄	合計
扁平上皮癌系	0.2	34.2	11.6	31.0	20.5	2.5	0.1	20,473
腺癌系	0.0	49.5	4.4	15.1	27.1	3.9	0.1	51,997
小細胞癌系	0.0	8.6	5.1	35.1	49.3	1.9	0.0	8,929
その他の明示された癌腫	0.1	23.4	7.7	27.7	38.7	2.5	0.1	8,547
その他	0.0	21.9	3.8	21.1	45.4	7.8	0.1	7,281
合計	0.1	38.2	6.2	21.8	30.1	3.6	0.1	97,227

表 4-6-3 病理組織別、UICC TNM 分類術後病理学的ステージ別登録数の割合(参照付表 7-6-2)

	0期	I期	II期	III期	IV期	適用外等/ 術前治療後	不明	空欄	合計
扁平上皮癌系	0.2	62.2	16.9	14.9	1.3	4.0	0.4	0.1	8,707
腺癌系	0.2	77.4	7.1	12.0	1.7	1.3	0.3	0.1	29,184
小細胞癌系	0.0	55.2	16.3	20.7	3.4	3.7	0.4	0.3	730
その他の明示された癌腫	0.6	55.2	16.6	19.5	3.1	4.2	0.6	0.2	2,665
その他	0.0	37.5	3.1	9.4	3.1	25.0	9.4	12.5	32
合計	0.2	72.3	9.9	13.3	1.7	2.1	0.3	0.1	41,318

表4-6-4 UICC TNM分類治療前ステージ別にみた治療方法の割合:病理組織別(参照付表 7-6-3)

治療前ステージ	0期	I期	II期	III期	IV期	不明	空欄
扁平上皮癌系 20,473	41 (100%)	6,995 (100%)	2,366 (100%)	6,336 (100%)	4,190 (100%)	518 (100%)	27 (100%)
手術のみ	4.9	60.1	34.9	7.8	1.4	44.8	11.1
内視鏡のみ	2.4	0.1	0.1	0.2	0.1	1.0	22.2
手術+内視鏡	0.0	0.1	0.0	0.0	0.0	0.0	0.0
放射線のみ	24.4	11.6	11.7	14.2	13.8	5.2	29.6
薬物療法のみ	9.8	1.9	6.5	23.3	40.1	8.1	3.7
放射線+薬物	2.4	1.4	8.3	29.2	20.3	2.7	0.0
薬物+その他	4.9	0.1	0.1	0.7	1.3	0.0	0.0
手術/内視鏡+放射線	0.0	1.0	2.9	0.8	0.8	1.0	14.8
手術/内視鏡+薬物	4.9	16.9	24.1	7.8	1.4	8.9	3.7
手術/内視鏡+その他	0.0	0.7	0.6	0.1	0.1	1.0	0.0
手術/内視鏡+放射線+薬物	0.0	0.6	3.9	3.0	1.4	0.6	3.7
他の組み合わせ	31.7	0.8	1.0	2.5	3.7	2.5	3.7
治療なし	14.6	4.7	6.0	10.6	15.7	24.3	7.4

表4-6-4 UICC TNM分類治療前ステージ別にみた治療方法の割合:病理組織別 (続き)

治療前ステージ	0期	I期	II期	III期	IV期	不明	空欄
腺癌系 51,997	12 (100%)	25,758 (100%)	2,282 (100%)	7,845 (100%)	14,063 (100%)	2,005 (100%)	32 (100%)
手術のみ	58.3	69.8	35.2	7.3	1.2	65.5	37.5
内視鏡のみ	0.0	0.1	0.0	0.0	0.0	0.3	3.1
手術+内視鏡	0.0	0.1	0.1	0.0	0.0	0.2	9.4
放射線のみ	0.0	3.9	5.0	5.3	7.6	1.7	9.4
薬物療法のみ	0.0	0.9	4.9	35.6	46.3	3.4	3.1
放射線+薬物	0.0	0.3	4.1	19.7	21.4	0.5	3.1
薬物+その他	0.0	0.0	0.0	4.7	3.6	0.3	0.0
手術/内視鏡+放射線	0.0	0.4	1.8	0.4	0.6	0.2	28.1
手術/内視鏡+薬物	33.3	21.2	36.8	10.7	2.2	13.1	0.0
手術/内視鏡+その他	0.0	0.6	0.5	0.1	0.1	0.5	0.0
手術/内視鏡+放射線+薬物	0.0	0.3	5.1	2.9	1.5	1.2	0.0
他の組み合わせ	0.0	0.5	1.4	3.9	4.1	2.3	3.1
治療なし	8.3	1.9	5.2	9.3	11.4	11.0	3.1
小細胞癌系 8,929	1 (100%)	769 (100%)	451 (100%)	3,134 (100%)	4,403 (100%)	170 (100%)	1 (100%)
手術のみ	100.0	28.6	6.2	0.9	0.3	10.6	0.0
内視鏡のみ	0.0	0.0	0.0	0.0	0.0	0.0	0.0
手術+内視鏡	0.0	0.0	0.0	0.0	0.0	0.0	0.0
放射線のみ	0.0	6.0	3.8	2.6	3.3	4.1	0.0
薬物療法のみ	0.0	10.8	23.7	40.9	58.7	25.3	0.0
放射線+薬物	0.0	12.9	49.2	45.1	22.4	10.0	0.0
薬物+その他	0.0	0.0	0.4	1.0	1.6	0.6	0.0
手術/内視鏡+放射線	0.0	0.3	0.7	0.0	0.2	0.6	100.0
手術/内視鏡+薬物	0.0	30.9	8.9	1.3	1.0	16.5	0.0
手術/内視鏡+その他	0.0	0.3	0.0	0.0	0.0	0.0	0.0
手術/内視鏡+放射線+薬物	0.0	4.9	2.7	0.8	1.0	3.5	0.0
他の組み合わせ	0.0	0.7	1.1	1.5	2.1	4.1	0.0
治療なし	0.0	4.7	3.3	5.9	9.3	24.7	0.0
その他の明示された癌腫 8,547	7 (100%)	1,998 (100%)	655 (100%)	2,364 (100%)	3,304 (100%)	215 (100%)	4 (100%)
手術のみ	57.1	54.2	35.4	5.8	1.6	34.4	0.0
内視鏡のみ	0.0	0.0	0.2	0.1	0.1	1.4	0.0
手術+内視鏡	0.0	0.0	0.0	0.0	0.0	0.5	0.0
放射線のみ	0.0	11.3	9.8	8.9	12.1	2.3	0.0
薬物療法のみ	0.0	1.4	5.5	29.2	40.3	5.6	25.0
放射線+薬物	0.0	0.9	6.9	31.0	22.5	1.9	25.0
薬物+その他	0.0	0.1	0.2	1.5	1.5	0.0	0.0
手術/内視鏡+放射線	0.0	0.8	1.7	0.5	1.1	1.9	0.0
手術/内視鏡+薬物	0.0	24.4	28.5	7.2	1.8	17.7	0.0
手術/内視鏡+その他	0.0	0.5	0.5	0.3	0.1	0.9	0.0
手術/内視鏡+放射線+薬物	0.0	1.0	5.0	3.8	1.9	1.4	0.0
他の組み合わせ	28.6	0.9	1.4	2.5	3.4	2.8	0.0
治療なし	14.3	4.7	5.0	9.1	13.8	29.3	50.0





付表 1-1-1 登録数:都道府県、部位別、総数

	総数	口腔 咽頭	食道	胃	結腸	直腸	(大腸)	肝臓	胆嚢 胆管	膵臓	喉頭	肺	骨 軟部	皮膚	乳房
全体	530,363	15,197	17,434	63,718	46,390	25,272	71,662	23,368	9,988	15,943	4,604	61,083	3,040	14,072	52,846
北海道	26,149	692	899	2,704	2,689	1,300	3,989	1,039	580	879	221	3,110	151	581	2,869
青森	5,861	159	177	650	670	389	1,059	181	150	188	70	608	31	163	587
岩手	8,003	179	209	1,083	926	508	1,434	328	224	239	35	821	34	217	732
宮城	9,940	412	439	1,108	709	437	1,146	259	166	288	89	1,185	79	309	1,008
秋田	6,593	192	285	1,060	737	352	1,089	164	146	162	43	661	27	283	469
山形	6,995	139	218	1,174	670	323	993	233	145	160	51	747	36	211	625
福島	9,581	278	353	1,523	912	524	1,436	317	241	281	56	1,309	35	249	729
茨城	10,187	218	271	1,213	896	525	1,421	515	230	320	69	1,284	52	254	1,009
栃木	9,841	235	260	1,231	898	498	1,396	457	184	272	87	1,024	53	271	915
群馬	10,808	320	293	1,188	819	499	1,318	519	182	251	78	1,388	55	225	1,206
埼玉	17,316	497	498	1,964	1,686	833	2,519	518	271	476	146	1,825	87	390	2,202
千葉	25,625	919	1,024	3,076	2,238	1,231	3,469	1,010	460	796	256	2,888	127	668	2,766
東京	52,090	1,607	2,234	5,775	4,449	2,456	6,905	2,038	782	1,530	420	5,200	474	985	6,798
神奈川	22,637	771	826	2,224	1,792	1,040	2,832	687	348	659	226	2,818	137	476	2,725
新潟	12,803	300	508	2,125	1,105	659	1,764	374	272	361	123	1,490	64	312	1,106
富山	7,066	145	162	1,194	807	359	1,166	281	143	259	46	752	35	152	612
石川	6,114	153	150	818	441	227	668	274	119	148	59	879	68	139	592
福井	5,228	91	105	742	475	255	730	223	142	155	45	652	17	120	448
山梨	4,151	86	123	424	303	176	479	321	94	110	51	421	22	102	407
長野	10,373	207	282	1,196	892	482	1,374	310	230	310	97	1,085	61	322	1,075
岐阜	9,019	216	187	1,089	913	501	1,414	416	176	256	82	1,041	41	297	771
静岡	18,178	516	566	2,335	1,642	924	2,566	790	384	570	140	2,325	106	428	1,776
愛知	25,280	656	770	2,880	2,243	1,284	3,527	970	479	842	176	3,061	124	677	2,425
三重	6,336	114	115	706	637	298	935	264	136	240	38	836	41	175	635
滋賀	5,041	100	124	686	442	217	659	179	99	200	38	641	22	131	390
京都	13,051	431	411	1,554	1,277	623	1,900	571	223	356	136	1,480	80	323	1,309
大阪	28,315	945	1,282	3,303	2,406	1,343	3,749	1,612	426	934	301	2,988	190	709	2,773
兵庫	18,901	623	669	2,347	1,572	900	2,472	1,068	333	554	222	2,368	97	531	1,358
奈良	6,880	203	189	782	427	246	673	308	101	208	71	933	36	220	631
和歌山	6,096	165	175	868	533	277	810	347	119	221	54	760	21	166	494
鳥取	3,843	84	116	583	309	215	524	174	89	127	33	563	16	137	256
島根	4,830	101	148	681	623	245	868	203	100	165	27	462	15	104	411
岡山	11,428	306	334	1,489	831	502	1,333	648	243	413	94	1,433	83	308	927
広島	15,780	391	427	1,892	1,358	757	2,115	949	253	464	116	1,726	62	409	1,574
山口	6,386	183	206	837	587	299	886	304	109	203	66	595	29	228	607
徳島	4,305	78	106	527	394	228	622	273	104	116	31	491	11	103	384
香川	6,042	158	144	846	482	267	749	263	114	179	51	757	23	171	446
愛媛	9,068	222	228	1,204	732	427	1,159	497	181	270	60	993	32	236	854
高知	3,353	114	130	456	215	187	402	188	63	104	30	340	21	145	301
福岡	23,544	783	698	2,533	1,798	960	2,758	1,426	370	684	219	2,892	134	728	2,356
佐賀	4,105	103	98	533	384	177	561	242	74	127	30	490	--	162	300
長崎	7,253	193	205	747	717	354	1,071	350	126	160	53	874	44	261	724
熊本	9,500	252	259	1,029	783	354	1,137	479	202	256	93	934	51	346	943
大分	5,526	161	162	585	372	230	602	341	146	194	34	723	35	208	442
宮崎	2,896	148	90	195	157	97	254	109	72	87	35	367	13	73	188
鹿児島	5,223	196	206	408	271	182	453	276	118	134	72	663	40	268	227
沖縄	2,823	155	73	151	171	105	276	73	39	35	34	200	18	99	464

付表 1-1-1 登録数:都道府県、部位別、総数

	子宮 頸部	子宮 体部	子宮	卵巣	前立腺	膀胱	腎 尿路	脳 神経	甲状腺	悪性リ ンパ腫	多発性 骨髄腫	白血病	他の 血液	その他	総数
全体	19,829	9,168	89	6,370	40,649	17,046	14,354	12,152	9,351	18,549	3,522	7,258	4,481	14,590	530,363
北海道	995	433	--	297	1,663	878	862	391	707	931	178	284	168	646	26,149
青森	196	90	--	91	388	192	175	128	127	169	31	59	40	151	5,861
岩手	243	130	--	122	546	309	200	149	122	230	51	106	56	202	8,003
宮城	373	175	--	148	792	311	234	252	170	414	73	145	92	271	9,940
秋田	176	105	0	84	501	217	189	123	90	222	45	68	41	151	6,593
山形	222	101	0	78	547	231	205	168	117	232	48	75	38	201	6,995
福島	249	151	--	102	537	270	216	353	153	254	51	88	76	273	9,581
茨城	300	155	--	122	897	401	273	218	117	320	87	101	55	281	10,187
栃木	349	201	0	128	789	308	255	242	158	385	91	179	96	275	9,841
群馬	453	173	--	148	1,030	357	307	179	175	411	96	78	93	282	10,808
埼玉	744	324	--	242	1,675	559	402	313	171	593	87	198	148	466	17,316
千葉	802	436	--	298	2,024	829	640	428	332	937	200	305	157	770	25,625
東京	1,924	1,009	21	615	3,877	1,358	1,382	1,789	914	1,647	298	634	328	1,546	52,090
神奈川	641	443	--	376	2,211	713	675	407	376	775	144	328	196	618	22,637
新潟	468	201	0	181	855	457	365	277	189	405	65	133	88	320	12,803
富山	197	84	--	70	467	234	212	139	154	230	36	83	42	169	7,066
石川	169	82	--	74	424	159	167	139	198	248	65	88	57	175	6,114
福井	137	83	0	61	346	182	186	134	149	175	40	71	57	137	5,228
山梨	157	71	--	45	417	187	83	107	101	116	29	46	34	117	4,151
長野	437	198	--	118	976	383	264	237	277	397	58	110	84	282	10,373
岐阜	379	140	--	99	804	280	232	214	92	316	55	120	78	223	9,019
静岡	766	289	--	204	1,247	532	387	336	313	557	122	205	189	524	18,178
愛知	981	437	--	292	2,105	751	595	584	414	1,016	196	453	191	675	25,280
三重	285	128	--	92	369	228	193	151	111	210	29	83	47	171	6,336
滋賀	185	71	0	45	457	230	131	86	76	174	43	73	50	151	5,041
京都	502	175	--	138	920	412	330	344	288	463	82	149	85	388	13,051
大阪	1,042	505	--	286	2,051	879	770	691	446	874	110	369	255	821	28,315
兵庫	690	322	--	244	1,397	611	538	452	189	676	99	271	145	624	18,901
奈良	222	145	0	83	633	208	207	159	173	284	63	128	61	159	6,880
和歌山	182	74	--	50	484	252	175	129	93	161	28	91	35	141	6,096
鳥取	122	58	0	41	234	128	98	69	69	123	21	55	33	90	3,843
島根	183	53	0	30	368	157	105	96	99	185	44	46	68	111	4,830
岡山	265	162	--	109	904	339	388	189	310	471	93	159	99	326	11,428
広島	547	254	0	162	1,167	563	472	306	295	587	127	210	275	437	15,780
山口	243	120	--	59	525	318	179	131	86	208	26	52	42	143	6,386
徳島	168	83	--	50	297	150	98	107	96	165	35	64	20	124	4,305
香川	269	106	--	73	507	204	157	140	116	228	44	71	62	163	6,042
愛媛	492	171	--	86	704	293	225	209	198	313	48	137	67	188	9,068
高知	162	41	0	42	217	88	76	38	72	117	26	62	22	96	3,353
福岡	1,008	417	--	286	1,587	723	610	591	383	876	160	413	260	648	23,544
佐賀	202	56	0	41	289	135	125	93	33	127	39	79	56	100	4,105
長崎	237	101	0	73	582	185	171	159	144	285	55	203	66	184	7,253
熊本	402	166	--	128	667	344	279	267	178	387	82	179	164	275	9,500
大分	337	124	--	61	352	159	196	87	37	216	40	99	38	146	5,526
宮崎	200	84	0	55	225	116	84	102	59	129	30	76	16	89	2,896
鹿児島	285	152	0	102	402	163	161	168	97	219	28	145	65	175	5,223
沖縄	241	89	0	39	193	63	80	81	87	91	24	87	46	85	2,823

付表 1-1-2 登録数:都道府県、部位別、男性

	総数	口腔 咽頭	食道	胃	結腸	直腸	(大腸)	肝臓	胆嚢 胆管	膵臓	喉頭	肺	骨 軟部	皮膚	乳房
全体	299,628	10,958	14,941	44,875	26,701	16,424	43,125	16,170	5,577	8,858	4,293	42,329	1,692	7,039	299
北海道	14,398	514	761	1,894	1,600	821	2,421	748	327	483	204	2,200	69	258	15
青森	3,237	119	160	457	370	266	636	124	88	98	68	418	15	83	--
岩手	4,499	129	187	755	522	327	849	218	126	125	35	579	24	99	--
宮城	5,603	291	382	782	394	265	659	178	94	153	84	854	45	160	--
秋田	3,894	148	254	719	439	237	676	108	76	82	43	466	--	135	--
山形	3,980	85	180	842	370	230	600	154	74	80	49	519	18	122	--
福島	5,657	203	306	1,076	541	354	895	208	144	176	53	920	16	113	--
茨城	6,053	164	235	869	536	354	890	381	123	191	64	935	33	129	--
栃木	5,731	172	220	889	523	352	875	342	103	150	84	742	33	145	--
群馬	6,159	212	255	846	437	333	770	359	93	145	72	1,036	33	127	--
埼玉	9,769	373	429	1,435	1,016	572	1,588	361	155	272	136	1,280	48	214	--
千葉	14,963	682	900	2,206	1,363	824	2,187	730	267	459	240	2,077	71	331	12
東京	28,113	1,234	1,902	4,062	2,597	1,569	4,166	1,426	477	836	383	3,379	269	514	29
神奈川	12,924	572	694	1,599	1,034	677	1,711	511	216	358	216	1,927	81	263	11
新潟	7,576	207	436	1,532	657	442	1,099	264	151	210	115	1,100	29	152	--
富山	4,059	91	140	826	473	224	697	186	68	137	43	540	21	70	--
石川	3,338	105	120	556	252	133	385	186	73	74	58	554	33	67	--
福井	2,921	55	88	501	269	171	440	134	73	83	41	440	--	53	--
山梨	2,390	57	111	294	188	116	304	227	48	62	48	270	18	54	--
長野	5,699	148	248	845	494	307	801	206	113	175	90	733	38	150	--
岐阜	5,169	148	163	765	514	337	851	276	94	135	80	749	21	137	--
静岡	10,392	378	478	1,657	960	596	1,556	583	223	324	134	1,603	66	204	11
愛知	14,509	466	655	2,076	1,297	834	2,131	674	276	482	163	2,133	68	337	12
三重	3,442	79	95	490	370	181	551	190	84	129	36	587	24	85	--
滋賀	3,041	69	104	479	256	153	409	115	60	128	35	479	11	69	--
京都	7,247	304	348	1,098	735	399	1,134	390	117	181	123	975	44	174	--
大阪	16,202	696	1,073	2,336	1,409	858	2,267	1,093	240	509	274	2,040	104	384	28
兵庫	11,253	469	574	1,685	896	572	1,468	727	186	325	207	1,711	55	253	11
奈良	3,923	144	154	542	209	166	375	220	57	115	65	678	22	101	--
和歌山	3,557	114	150	579	274	166	440	238	58	123	52	537	16	91	--
鳥取	2,231	56	104	390	169	146	315	131	54	80	30	383	11	69	--
島根	2,731	71	121	457	374	149	523	137	47	85	26	321	--	53	--
岡山	6,765	219	294	1,070	471	314	785	441	134	241	85	1,032	46	164	12
広島	8,848	272	358	1,348	743	493	1,236	645	136	265	106	1,142	30	198	11
山口	3,645	126	179	591	310	186	496	224	56	113	60	406	14	128	--
徳島	2,377	51	87	369	204	160	364	191	56	62	27	325	--	49	--
香川	3,439	104	121	578	263	156	419	182	60	94	49	541	18	86	--
愛媛	4,939	143	192	806	416	276	692	330	93	147	58	684	15	128	--
高知	1,863	74	113	336	118	117	235	126	40	50	28	232	--	81	--
福岡	12,658	543	605	1,716	994	600	1,594	948	201	370	206	1,885	68	321	11
佐賀	2,326	74	85	361	217	121	338	167	38	71	28	357	--	73	--
長崎	4,062	145	173	511	393	233	626	234	67	97	47	616	27	120	--
熊本	5,172	178	227	693	472	214	686	328	112	133	86	637	31	190	--
大分	3,023	107	142	419	210	153	363	225	80	101	32	464	22	103	--
宮崎	1,617	98	83	138	97	74	171	77	36	54	31	246	--	40	--
鹿児島	2,902	152	186	288	153	118	271	178	63	79	68	448	19	120	--
沖縄	1,332	117	69	112	102	78	180	49	20	16	31	149	11	42	0

付表 1-1-2 登録数:都道府県、部位別、男性

	子宮 頸部	子宮 体部	子宮	卵巢	前立腺	膀胱	腎 尿路	脳 神経	甲状腺	悪性リ ンパ腫	多発性 骨髄腫	白血病	他の 血液	その他	総数
全体	--	--	--	--	40,649	13,311	10,026	5,365	2,526	10,168	1,913	4,173	2,716	8,625	299,628
北海道	--	--	--	--	1,663	661	582	189	177	506	98	168	88	372	14,398
青森	--	--	--	--	388	148	104	45	30	99	13	37	25	79	3,237
岩手	--	--	--	--	546	247	133	72	21	124	25	68	31	102	4,499
宮城	--	--	--	--	792	228	159	126	48	228	35	75	64	160	5,603
秋田	--	--	--	--	501	177	137	58	14	134	18	28	18	90	3,894
山形	--	--	--	--	547	165	133	76	28	118	27	31	22	107	3,980
福島	--	--	--	--	537	211	148	138	45	143	27	53	50	191	5,657
茨城	--	--	--	--	897	324	194	115	32	172	46	57	36	163	6,053
栃木	--	--	--	--	789	231	179	115	45	226	50	109	57	167	5,731
群馬	--	--	--	--	1,030	283	220	78	41	207	61	47	57	177	6,159
埼玉	--	--	--	--	1,675	428	277	141	48	346	43	124	88	304	9,769
千葉	--	--	--	--	2,024	659	462	197	109	518	118	172	95	447	14,963
東京	--	--	--	--	3,877	1,026	965	735	294	899	165	372	208	895	28,113
神奈川	--	--	--	--	2,211	566	473	185	110	409	86	199	129	397	12,924
新潟	--	--	--	--	855	366	275	124	66	224	39	74	54	197	7,576
富山	--	--	--	--	467	177	143	71	34	148	22	49	26	98	4,059
石川	--	--	--	--	424	116	114	66	46	143	33	51	29	103	3,338
福井	--	--	--	--	346	141	134	48	37	105	25	47	34	85	2,921
山梨	--	--	--	--	417	147	62	42	29	64	18	26	24	66	2,390
長野	--	--	--	--	976	293	194	94	58	218	31	66	52	164	5,699
岐阜	--	--	--	--	804	227	154	94	23	172	29	63	53	126	5,169
静岡	--	--	--	--	1,247	420	286	150	96	332	70	124	126	324	10,392
愛知	--	--	--	--	2,105	604	442	269	133	559	103	267	123	431	14,509
三重	--	--	--	--	369	189	134	68	32	110	18	49	29	93	3,442
滋賀	--	--	--	--	457	180	97	46	20	95	26	39	32	86	3,041
京都	--	--	--	--	920	316	223	157	67	251	36	83	53	251	7,247
大阪	--	--	--	--	2,051	716	548	329	119	483	66	206	147	493	16,202
兵庫	--	--	--	--	1,397	492	366	200	53	372	43	172	92	395	11,253
奈良	--	--	--	--	633	176	138	72	38	155	31	74	38	92	3,923
和歌山	--	--	--	--	484	204	122	45	28	97	13	56	23	82	3,557
鳥取	--	--	--	--	234	100	67	34	14	72	--	25	20	35	2,231
島根	--	--	--	--	368	117	79	45	22	94	26	25	42	61	2,731
岡山	--	--	--	--	904	269	282	81	78	247	54	79	67	181	6,765
広島	--	--	--	--	1,167	444	341	133	75	328	69	123	152	269	8,848
山口	--	--	--	--	525	251	124	53	15	123	13	28	30	88	3,645
徳島	--	--	--	--	297	121	63	49	32	85	17	38	13	75	2,377
香川	--	--	--	--	507	162	110	65	27	122	20	40	32	100	3,439
愛媛	--	--	--	--	704	224	160	76	51	170	32	77	38	109	4,939
高知	--	--	--	--	217	70	52	13	22	59	13	29	14	46	1,863
福岡	--	--	--	--	1,587	565	443	244	100	439	83	233	148	348	12,658
佐賀	--	--	--	--	289	102	74	36	--	70	18	45	32	48	2,326
長崎	--	--	--	--	582	136	116	82	35	142	30	120	41	113	4,062
熊本	--	--	--	--	667	264	180	116	47	205	39	97	100	150	5,172
大分	--	--	--	--	352	115	129	39	16	133	27	54	18	77	3,023
宮崎	--	--	--	--	225	88	54	48	15	70	22	46	--	56	1,617
鹿児島	--	--	--	--	402	119	98	69	23	104	13	84	32	84	2,902
沖縄	--	--	--	--	193	46	56	37	23	48	16	44	25	48	1,332

付表 1-1-3 登録数:都道府県、部位別、女性

	総数	口腔 咽頭	食道	胃	結腸	直腸	(大腸)	肝臓	胆嚢 胆管	膵臓	喉頭	肺	骨 軟部	皮膚	乳房
全体	230,735	4,239	2,493	18,843	19,689	8,848	28,537	7,198	4,411	7,085	311	18,754	1,348	7,033	52,547
北海道	11,751	178	138	810	1,089	479	1,568	291	253	396	17	910	82	323	2,854
青森	2,624	40	17	193	300	123	423	57	62	90	--	190	16	80	584
岩手	3,504	50	22	328	404	181	585	110	98	114	0	242	--	118	728
宮城	4,337	121	57	326	315	172	487	81	72	135	--	331	34	149	1,002
秋田	2,699	44	31	341	298	115	413	56	70	80	0	195	19	148	465
山形	3,015	54	38	332	300	93	393	79	71	80	--	228	18	89	622
福島	3,924	75	47	447	371	170	541	109	97	105	--	389	19	136	725
茨城	4,134	54	36	344	360	171	531	134	107	129	--	349	19	125	1,006
栃木	4,110	63	40	342	375	146	521	115	81	122	--	282	20	126	907
群馬	4,649	108	38	342	382	166	548	160	89	106	--	352	22	98	1,196
埼玉	7,547	124	69	529	670	261	931	157	116	204	--	545	39	176	2,198
千葉	10,662	237	124	870	875	407	1,282	280	193	337	16	811	56	337	2,754
東京	23,977	373	332	1,713	1,852	887	2,739	612	305	694	37	1,821	205	471	6,769
神奈川	9,713	199	132	625	758	363	1,121	176	132	301	--	891	56	213	2,714
新潟	5,227	93	72	593	448	217	665	110	121	151	--	390	35	160	1,099
富山	3,007	54	22	368	334	135	469	95	75	122	--	212	14	82	607
石川	2,776	48	30	262	189	94	283	88	46	74	--	325	35	72	590
福井	2,307	36	17	241	206	84	290	89	69	72	--	212	--	67	445
山梨	1,761	29	12	130	115	60	175	94	46	48	--	151	--	48	405
長野	4,674	59	34	351	398	175	573	104	117	135	--	352	23	172	1,069
岐阜	3,850	68	24	324	399	164	563	140	82	121	--	292	20	160	766
静岡	7,786	138	88	678	682	328	1,010	207	161	246	--	722	40	224	1,765
愛知	10,771	190	115	804	946	450	1,396	296	203	360	13	928	56	340	2,413
三重	2,894	35	20	216	267	117	384	74	52	111	--	249	17	90	634
滋賀	2,000	31	20	207	186	64	250	64	39	72	--	162	11	62	385
京都	5,804	127	63	456	542	224	766	181	106	175	13	505	36	149	1,307
大阪	12,113	249	209	967	997	485	1,482	519	186	425	27	948	86	325	2,745
兵庫	7,648	154	95	662	676	328	1,004	341	147	229	15	657	42	278	1,347
奈良	2,957	59	35	240	218	80	298	88	44	93	--	255	14	119	628
和歌山	2,539	51	25	289	259	111	370	109	61	98	--	223	--	75	489
鳥取	1,612	28	12	193	140	69	209	43	35	47	--	180	--	68	255
島根	2,099	30	27	224	249	96	345	66	53	80	--	141	--	51	409
岡山	4,663	87	40	419	360	188	548	207	109	172	--	401	37	144	915
広島	6,932	119	69	544	615	264	879	304	117	199	--	584	32	211	1,563
山口	2,741	57	27	246	277	113	390	80	53	90	--	189	15	100	605
徳島	1,928	27	19	158	190	68	258	82	48	54	--	166	--	54	381
香川	2,603	54	23	268	219	111	330	81	54	85	--	216	--	85	444
愛媛	4,129	79	36	398	316	151	467	167	88	123	--	309	17	108	844
高知	1,490	40	17	120	97	70	167	62	23	54	--	108	11	64	298
福岡	10,886	240	93	817	804	360	1,164	478	169	314	13	1,007	66	407	2,345
佐賀	1,779	29	13	172	167	56	223	75	36	56	--	133	--	89	298
長崎	3,191	48	32	236	324	121	445	116	59	63	--	258	17	141	722
熊本	4,328	74	32	336	311	140	451	151	90	123	--	297	20	156	937
大分	2,503	54	20	166	162	77	239	116	66	93	--	259	13	105	437
宮崎	1,279	50	--	57	60	23	83	32	36	33	--	121	--	33	187
鹿児島	2,321	44	20	120	118	64	182	98	55	55	--	215	21	148	225
沖縄	1,491	38	--	39	69	27	96	24	19	19	--	51	--	57	464

付表 1-1-3 登録数:都道府県、部位別、女性

	子宮 頭部	子宮 体部	子宮	卵巣	前立腺	膀胱	腎 尿路	脳 神経	甲状腺	悪性リ ンパ腫	多発性 骨髄腫	白血病	他の 血液	その他	総数
全体	19,829	9,168	89	6,370	--	3,735	4,328	6,787	6,825	8,381	1,609	3,085	1,765	5,965	230,735
北海道	995	433	--	297	--	217	280	202	530	425	80	116	80	274	11,751
青森	196	90	--	91	--	44	71	83	97	70	18	22	15	72	2,624
岩手	243	130	--	122	--	62	67	77	101	106	26	38	25	100	3,504
宮城	373	175	--	148	--	83	75	126	122	186	38	70	28	111	4,337
秋田	176	105	0	84	--	40	52	65	76	88	27	40	23	61	2,699
山形	222	101	0	78	--	66	72	92	89	114	21	44	16	94	3,015
福島	249	151	--	102	--	59	68	215	108	111	24	35	26	82	3,924
茨城	300	155	--	122	--	77	79	103	85	148	41	44	19	118	4,134
栃木	349	201	0	128	--	77	76	127	113	159	41	70	39	108	4,110
群馬	453	173	--	148	--	74	87	101	134	204	35	31	36	105	4,649
埼玉	744	324	--	242	--	131	125	172	123	247	44	74	60	162	7,547
千葉	802	436	--	298	--	170	178	231	223	419	82	133	62	323	10,662
東京	1,924	1,009	21	615	--	332	417	1,054	620	748	133	262	120	651	23,977
神奈川	641	443	--	376	--	147	202	222	266	366	58	129	67	221	9,713
新潟	468	201	0	181	--	91	90	153	123	181	26	59	34	123	5,227
富山	197	84	--	70	--	57	69	68	120	82	14	34	16	71	3,007
石川	169	82	--	74	--	43	53	73	152	105	32	37	28	72	2,776
福井	137	83	0	61	--	41	52	86	112	70	15	24	23	52	2,307
山梨	157	71	--	45	--	40	21	65	72	52	11	20	--	51	1,761
長野	437	198	--	118	--	90	70	143	219	179	27	44	32	118	4,674
岐阜	379	140	--	99	--	53	78	120	69	144	26	57	25	97	3,850
静岡	766	289	--	204	--	112	101	186	217	225	52	81	63	200	7,786
愛知	981	437	--	292	--	147	153	315	281	457	93	186	68	244	10,771
三重	285	128	--	92	--	39	59	83	79	100	11	34	18	78	2,894
滋賀	185	71	0	45	--	50	34	40	56	79	17	34	18	65	2,000
京都	502	175	--	138	--	96	107	187	221	212	46	66	32	137	5,804
大阪	1,042	505	--	286	--	163	222	362	327	391	44	163	108	328	12,113
兵庫	690	322	--	244	--	119	172	252	136	304	56	99	53	229	7,648
奈良	222	145	0	83	--	32	69	87	135	129	32	54	23	67	2,957
和歌山	182	74	--	50	--	48	53	84	65	64	15	35	12	59	2,539
鳥取	122	58	0	41	--	28	31	35	55	51	15	30	13	55	1,612
島根	183	53	0	30	--	40	26	51	77	91	18	21	26	50	2,099
岡山	265	162	--	109	--	70	106	108	232	224	39	80	32	145	4,663
広島	547	254	0	162	--	119	131	173	220	259	58	87	123	168	6,932
山口	243	120	--	59	--	67	55	78	71	85	13	24	12	55	2,741
徳島	168	83	--	50	--	29	35	58	64	80	18	26	--	49	1,928
香川	269	106	--	73	--	42	47	75	89	106	24	31	30	63	2,603
愛媛	492	171	--	86	--	69	65	133	147	143	16	60	29	79	4,129
高知	162	41	0	42	--	18	24	25	50	58	13	33	--	50	1,490
福岡	1,008	417	--	286	--	158	167	347	283	437	77	180	112	300	10,886
佐賀	202	56	0	41	--	33	51	57	23	57	21	34	24	52	1,779
長崎	237	101	0	73	--	49	55	77	109	143	25	83	25	71	3,191
熊本	402	166	--	128	--	80	99	151	131	182	43	82	64	125	4,328
大分	337	124	--	61	--	44	67	48	21	83	13	45	20	69	2,503
宮崎	200	84	0	55	--	28	30	54	44	59	--	30	--	33	1,279
鹿児島	285	152	0	102	--	44	63	99	74	115	15	61	33	91	2,321
沖縄	241	89	0	39	--	17	24	44	64	43	--	43	21	37	1,491

付表 1-2-1 登録数(浸潤がんのみ):都道府県、部位別、総数

	総数	口腔 咽頭	食道	胃	結腸	直腸	(大腸)	肝臓	胆嚢 胆管	膵臓	喉頭	肺	骨 軟部	皮膚	乳房
全体	476,592	14,711	15,828	63,698	35,461	21,156	56,617	23,366	9,902	15,676	4,423	60,993	3,040	11,374	46,444
北海道	23,251	675	809	2,703	1,869	1,035	2,904	1,039	578	861	214	3,102	151	483	2,535
青森	5,285	158	172	650	516	324	840	181	150	187	67	608	31	137	528
岩手	7,277	176	189	1,083	740	431	1,171	328	224	237	34	820	34	194	664
宮城	8,945	402	415	1,108	552	375	927	259	165	276	79	1,180	79	250	853
秋田	5,858	186	254	1,060	524	272	796	164	146	161	41	661	27	201	426
山形	6,229	135	201	1,174	493	254	747	233	145	155	49	747	36	165	538
福島	8,605	275	324	1,523	624	446	1,070	317	238	279	55	1,308	35	192	673
茨城	9,317	213	259	1,213	740	449	1,189	515	228	317	69	1,277	52	213	888
栃木	8,940	233	245	1,231	697	411	1,108	457	182	269	83	1,024	53	228	795
群馬	10,042	309	289	1,188	717	447	1,164	519	180	251	72	1,388	55	199	1,085
埼玉	15,663	490	467	1,964	1,239	704	1,943	518	269	471	144	1,824	87	322	1,998
千葉	23,174	864	901	3,073	1,728	1,041	2,769	1,010	454	783	248	2,881	127	517	2,395
東京	45,891	1,546	1,949	5,772	3,308	2,056	5,364	2,038	776	1,483	407	5,194	474	820	5,779
神奈川	20,875	737	759	2,222	1,442	910	2,352	687	347	651	215	2,816	137	400	2,441
新潟	11,344	279	441	2,125	824	518	1,342	374	267	356	119	1,487	64	243	963
富山	6,242	142	152	1,193	570	267	837	281	142	258	46	751	35	121	535
石川	5,564	146	120	818	344	192	536	274	119	147	54	874	68	109	524
福井	4,646	89	87	740	362	194	556	223	138	154	44	652	17	100	374
山梨	3,702	84	119	424	238	149	387	321	92	107	51	421	22	84	339
長野	9,192	203	246	1,196	680	408	1,088	310	227	307	92	1,076	61	251	955
岐阜	8,035	204	177	1,089	719	418	1,137	416	176	254	79	1,041	41	215	692
静岡	16,483	492	522	2,335	1,314	792	2,106	790	383	564	132	2,324	106	354	1,555
愛知	22,990	645	739	2,877	1,894	1,140	3,034	970	470	835	172	3,049	124	548	2,074
三重	5,528	113	110	706	484	229	713	264	135	233	37	835	41	122	529
滋賀	4,543	93	106	686	355	184	539	179	98	194	36	641	22	102	350
京都	11,437	410	386	1,554	854	474	1,328	570	221	346	127	1,480	80	258	1,152
大阪	25,405	916	1,174	3,300	1,718	1,105	2,823	1,612	420	898	287	2,978	190	567	2,464
兵庫	16,975	608	593	2,347	1,170	742	1,912	1,067	331	546	209	2,366	97	417	1,232
奈良	6,345	201	175	782	365	218	583	308	100	206	70	933	36	169	567
和歌山	5,555	160	159	868	446	241	687	347	116	213	52	758	21	138	440
鳥取	3,514	81	108	583	252	185	437	174	89	127	33	561	16	103	233
島根	4,194	99	129	681	410	187	597	203	100	163	24	462	15	79	358
岡山	10,475	298	293	1,489	661	416	1,077	648	238	408	91	1,432	83	269	807
広島	13,996	367	377	1,892	970	590	1,560	949	252	463	111	1,726	62	329	1,401
山口	5,725	182	195	837	449	241	690	304	108	201	63	595	29	190	570
徳島	3,873	74	102	527	315	193	508	273	104	115	30	491	11	84	335
香川	5,346	150	131	846	352	227	579	263	114	175	44	756	23	145	376
愛媛	8,021	213	207	1,204	589	369	958	497	178	266	57	993	32	179	761
高知	3,105	109	111	456	202	179	381	188	63	102	30	340	21	127	265
福岡	21,325	771	635	2,533	1,448	831	2,279	1,426	369	674	213	2,892	134	575	2,106
佐賀	3,694	103	92	533	303	156	459	242	74	127	29	490	--	127	265
長崎	6,530	193	185	745	510	294	804	350	126	157	52	873	44	209	663
熊本	8,523	243	239	1,029	631	304	935	479	198	253	92	933	51	276	820
大分	4,964	154	149	585	312	203	515	341	143	193	33	723	35	166	384
宮崎	2,640	146	82	195	142	91	233	109	72	87	35	367	13	68	164
鹿児島	4,832	190	188	408	244	170	414	276	118	131	69	663	40	241	198
沖縄	2,497	154	66	151	145	94	239	73	39	35	33	200	18	88	395



付表 1-2-1 登録数(浸潤がんのみ):都道府県、部位別、総数

	子宮 頸部	子宮 体部	子宮	卵巣	前立腺	膀胱	腎 尿路	脳 神経	甲状腺	悪性リ ンパ腫	多発性 骨髄腫	白血病	他の 血液	その他	総数
全体	9,315	9,110	87	6,367	40,633	10,433	13,688	3,722	9,350	18,541	3,520	7,258	4,481	14,015	476,592
北海道	420	429	--	297	1,662	548	823	119	707	931	178	284	168	630	23,251
青森	67	90	--	91	388	156	168	40	127	169	31	59	40	149	5,285
岩手	84	128	--	122	546	238	197	50	122	230	51	106	56	191	7,277
宮城	184	173	--	148	792	170	222	100	170	414	73	145	92	267	8,945
秋田	52	105	0	84	501	144	184	53	90	222	45	68	41	146	5,858
山形	92	100	0	78	547	150	196	33	117	232	48	75	38	198	6,229
福島	139	150	--	102	537	198	215	86	153	253	51	88	76	267	8,605
茨城	150	152	--	122	896	237	266	101	117	320	87	101	55	276	9,317
栃木	207	200	0	128	789	201	249	84	158	384	91	179	96	266	8,940
群馬	266	173	--	148	1,030	242	296	56	175	411	96	78	93	276	10,042
埼玉	357	322	--	242	1,675	405	392	123	171	593	87	198	148	452	15,663
千葉	426	433	--	298	2,024	511	621	154	332	937	200	305	157	746	23,174
東京	952	1,005	21	614	3,874	713	1,326	477	913	1,645	298	634	328	1,489	45,891
神奈川	419	443	--	376	2,211	431	645	166	376	775	144	328	196	596	20,875
新潟	139	201	0	181	855	287	335	95	189	405	64	133	88	312	11,344
富山	62	83	--	70	467	123	198	43	154	230	36	83	42	157	6,242
石川	83	81	--	74	424	97	158	34	198	248	65	88	57	166	5,564
福井	63	82	0	61	346	90	169	40	149	175	40	71	57	129	4,646
山梨	70	71	--	45	417	104	77	27	101	116	29	46	34	113	3,702
長野	162	198	--	118	976	227	246	56	277	397	58	110	84	268	9,192
岐阜	147	139	--	99	804	163	221	71	92	316	55	120	78	208	8,035
静岡	336	288	--	203	1,247	353	377	120	313	557	121	205	189	506	16,483
愛知	480	434	--	292	2,105	483	581	162	414	1,016	196	453	191	643	22,990
三重	116	127	--	92	369	112	184	45	111	210	29	83	47	161	5,528
滋賀	68	71	0	45	457	141	122	31	76	174	43	73	50	146	4,543
京都	232	175	--	138	920	224	310	89	288	462	82	149	85	370	11,437
大阪	564	502	--	286	2,050	537	735	252	446	874	110	369	255	792	25,405
兵庫	372	322	--	244	1,397	299	504	124	189	676	99	271	145	607	16,975
奈良	130	145	0	83	632	127	202	41	173	284	63	128	61	146	6,345
和歌山	78	74	--	50	484	167	165	36	93	161	28	91	35	133	5,555
鳥取	62	57	0	41	234	86	92	17	69	123	21	55	33	79	3,514
島根	66	53	0	30	368	100	103	15	99	185	44	46	68	107	4,194
岡山	118	158	--	109	904	180	357	62	310	471	93	159	99	319	10,475
広島	198	254	0	162	1,165	302	447	88	295	586	127	210	275	398	13,996
山口	119	118	--	59	525	189	164	35	86	208	26	52	42	137	5,725
徳島	67	82	--	50	297	86	93	38	96	165	35	64	20	124	3,873
香川	86	105	--	73	500	114	150	41	116	228	44	71	62	153	5,346
愛媛	154	164	--	86	704	163	212	49	198	312	48	137	67	181	8,021
高知	77	40	0	42	217	62	72	11	72	117	26	62	22	92	3,105
福岡	544	415	--	285	1,587	457	569	148	383	876	160	413	260	620	21,325
佐賀	99	56	0	41	289	93	116	16	33	127	39	79	56	99	3,694
長崎	110	100	0	73	582	120	161	57	144	285	55	203	66	173	6,530
熊本	197	165	--	128	667	231	269	80	178	387	82	179	164	247	8,523
大分	113	122	--	61	352	104	185	33	37	216	40	99	38	142	4,964
宮崎	115	84	0	55	225	84	78	31	59	129	30	76	16	87	2,640
鹿児島	168	152	0	102	402	128	160	62	97	218	28	145	65	169	4,832
沖縄	105	89	0	39	193	56	76	31	87	91	24	87	46	82	2,497

付表 1-2-2 登録数(浸潤がんのみ):都道府県、部位別、男性

	総数	口腔 咽頭	食道	胃	結腸	直腸	(大腸)	肝臓	胆嚢 胆管	膵臓	喉頭	肺	骨 軟部	皮膚	乳房
全体	276,976	10,624	13,584	44,861	19,542	13,643	33,185	16,169	5,522	8,695	4,123	42,276	1,692	5,817	277
北海道	13,129	501	684	1,894	1,070	649	1,719	748	325	473	197	2,194	69	226	12
青森	3,028	119	156	457	279	229	508	124	88	97	65	418	15	68	--
岩手	4,189	126	170	755	401	270	671	218	126	125	34	578	24	90	--
宮城	5,191	283	362	782	275	223	498	178	94	145	74	850	45	131	--
秋田	3,529	142	228	719	287	184	471	108	76	81	41	466	--	104	--
山形	3,650	85	166	842	254	184	438	154	74	78	47	519	18	98	--
福島	5,189	201	281	1,076	348	300	648	208	142	174	52	919	16	91	--
茨城	5,644	161	224	869	425	295	720	381	121	189	64	931	33	110	--
栃木	5,335	171	208	889	388	295	683	342	101	147	80	742	33	119	--
群馬	5,886	204	251	846	379	300	679	359	93	145	66	1,036	33	115	--
埼玉	9,084	370	398	1,435	700	480	1,180	361	154	270	134	1,279	48	178	--
千葉	13,831	639	791	2,205	1,012	682	1,694	730	264	451	232	2,072	71	258	11
東京	25,680	1,180	1,667	4,061	1,874	1,316	3,190	1,426	472	811	370	3,376	269	439	26
神奈川	12,132	549	643	1,597	799	593	1,392	511	216	355	205	1,925	81	229	11
新潟	6,922	197	381	1,532	452	336	788	264	148	207	112	1,098	29	121	--
富山	3,664	89	130	825	319	165	484	186	67	136	43	539	21	55	--
石川	3,103	100	101	556	192	106	298	186	73	74	53	552	33	57	--
福井	2,647	54	73	499	190	126	316	134	69	82	40	440	--	44	--
山梨	2,209	57	108	294	140	95	235	227	47	59	48	270	18	42	--
長野	5,231	145	218	845	360	258	618	206	111	173	85	729	38	123	--
岐阜	4,746	141	155	765	384	274	658	276	94	134	77	749	21	94	--
静岡	9,758	359	442	1,657	750	507	1,257	583	223	320	126	1,602	66	179	11
愛知	13,638	460	628	2,073	1,066	732	1,798	674	270	477	161	2,129	68	272	12
三重	3,103	79	90	490	264	132	396	190	84	125	35	587	24	59	--
滋賀	2,827	68	91	479	206	131	337	115	59	124	33	479	11	57	--
京都	6,526	289	327	1,098	466	304	770	390	117	175	116	975	44	137	--
大阪	14,843	676	983	2,334	957	698	1,655	1,093	237	488	262	2,036	104	305	25
兵庫	10,307	461	509	1,685	638	463	1,101	726	184	320	195	1,709	55	201	11
奈良	3,718	143	141	542	184	147	331	220	57	113	64	678	22	85	--
和歌山	3,329	109	135	579	224	140	364	238	57	118	50	535	16	79	--
鳥取	2,081	54	96	390	136	127	263	131	54	80	30	382	11	52	--
島根	2,420	70	105	457	225	103	328	137	47	84	23	321	--	43	--
岡山	6,333	214	263	1,070	357	265	622	441	130	237	82	1,032	46	147	11
広島	8,062	259	315	1,348	505	380	885	645	136	264	101	1,142	30	158	11
山口	3,331	125	168	591	224	146	370	224	55	111	58	406	14	112	--
徳島	2,211	48	84	369	157	141	298	191	56	61	27	325	--	41	--
香川	3,179	99	110	578	190	136	326	182	60	91	43	540	18	76	--
愛媛	4,571	139	174	806	315	241	556	330	90	143	55	684	15	100	--
高知	1,791	71	96	336	113	113	226	126	40	48	28	232	--	71	--
福岡	11,796	533	547	1,716	769	512	1,281	948	200	364	200	1,885	68	260	--
佐賀	2,164	74	80	361	159	108	267	167	38	71	27	357	--	59	--
長崎	3,750	145	154	509	262	194	456	234	67	95	46	615	27	102	--
熊本	4,791	173	212	693	364	182	546	328	110	132	85	636	31	158	--
大分	2,866	102	132	419	176	133	309	225	77	101	31	464	22	89	--
宮崎	1,523	96	75	138	86	69	155	77	36	54	31	246	--	36	--
鹿児島	2,772	147	169	288	135	109	244	178	63	77	65	448	19	111	--
沖縄	1,267	117	63	112	86	70	156	49	20	16	30	149	11	36	0

付表 1-2-2 登録数(浸潤がんのみ):都道府県、部位別、男性

	子宮 頭部	子宮 体部	子宮	卵巣	前立腺	膀胱	腎 尿路	脳 神経	甲状腺	悪性リ ンパ腫	多発性 骨髄腫	白血病	他の 血液	その他	総数
全体	--	--	--	--	40,633	7,994	9,517	2,137	2,525	10,163	1,913	4,173	2,716	8,380	276,976
北海道	--	--	--	--	1,662	407	552	68	177	506	98	168	88	361	13,129
青森	--	--	--	--	388	122	100	18	30	99	13	37	25	78	3,028
岩手	--	--	--	--	546	193	131	28	21	124	25	68	31	101	4,189
宮城	--	--	--	--	792	125	151	66	48	228	35	75	64	159	5,191
秋田	--	--	--	--	501	116	133	32	14	134	18	28	18	87	3,529
山形	--	--	--	--	547	109	126	14	28	118	27	31	22	107	3,650
福島	--	--	--	--	537	150	147	41	45	142	27	53	50	186	5,189
茨城	--	--	--	--	896	192	188	59	32	172	46	57	36	160	5,644
栃木	--	--	--	--	789	145	174	57	45	225	50	109	57	161	5,335
群馬	--	--	--	--	1,030	186	211	34	41	207	61	47	57	175	5,886
埼玉	--	--	--	--	1,675	306	269	75	48	346	43	124	88	299	9,084
千葉	--	--	--	--	2,024	397	448	92	109	518	118	172	95	440	13,831
東京	--	--	--	--	3,874	525	922	267	293	898	165	372	208	869	25,680
神奈川	--	--	--	--	2,211	340	449	95	110	409	86	199	129	390	12,132
新潟	--	--	--	--	855	231	253	47	66	224	39	74	54	195	6,922
富山	--	--	--	--	467	89	131	29	34	148	22	49	26	91	3,664
石川	--	--	--	--	424	67	106	18	46	143	33	51	29	101	3,103
福井	--	--	--	--	346	71	120	18	37	105	25	47	34	82	2,647
山梨	--	--	--	--	417	84	56	18	29	64	18	26	24	66	2,209
長野	--	--	--	--	976	161	180	35	58	218	31	66	52	157	5,231
岐阜	--	--	--	--	804	127	149	40	23	172	29	63	53	117	4,746
静岡	--	--	--	--	1,247	271	276	72	96	332	70	124	126	319	9,758
愛知	--	--	--	--	2,105	376	432	99	133	559	103	267	123	419	13,638
三重	--	--	--	--	369	93	127	26	32	110	18	49	29	90	3,103
滋賀	--	--	--	--	457	108	90	17	20	95	26	39	32	85	2,827
京都	--	--	--	--	920	168	210	56	67	250	36	83	53	243	6,526
大阪	--	--	--	--	2,050	430	522	147	119	483	66	206	147	475	14,843
兵庫	--	--	--	--	1,397	230	338	68	53	372	43	172	92	385	10,307
奈良	--	--	--	--	632	106	134	24	38	155	31	74	38	87	3,718
和歌山	--	--	--	--	484	134	113	17	28	97	13	56	23	79	3,329
鳥取	--	--	--	--	234	63	62	--	14	72	--	25	20	32	2,081
島根	--	--	--	--	368	71	78	--	22	94	26	25	42	59	2,420
岡山	--	--	--	--	904	143	255	34	78	247	54	79	67	177	6,333
広島	--	--	--	--	1,165	222	323	58	75	328	69	123	152	253	8,062
山口	--	--	--	--	525	145	112	18	15	123	13	28	30	86	3,331
徳島	--	--	--	--	297	67	60	22	32	85	17	38	13	75	2,211
香川	--	--	--	--	500	92	104	20	27	122	20	40	32	97	3,179
愛媛	--	--	--	--	704	121	149	28	51	169	32	77	38	103	4,571
高知	--	--	--	--	217	50	49	--	22	59	13	29	14	46	1,791
福岡	--	--	--	--	1,587	358	413	88	100	439	83	233	148	335	11,796
佐賀	--	--	--	--	289	64	68	--	--	70	18	45	32	48	2,164
長崎	--	--	--	--	582	89	112	40	35	142	30	120	41	107	3,750
熊本	--	--	--	--	667	179	174	36	47	205	39	97	100	138	4,791
大分	--	--	--	--	352	76	122	17	16	133	27	54	18	75	2,866
宮崎	--	--	--	--	225	62	48	16	15	70	22	46	--	56	1,523
鹿児島	--	--	--	--	402	91	97	33	23	104	13	84	32	82	2,772
沖縄	--	--	--	--	193	42	53	17	23	48	16	44	25	47	1,267

付表 1-2-3 登録数(浸潤がんのみ):都道府県、部位別、女性

	総数	口腔 咽頭	食道	胃	結腸	直腸	(大腸)	肝臓	胆嚢 胆管	膵臓	喉頭	肺	骨 軟部	皮膚	乳房
全体	199,616	4,087	2,244	18,837	15,919	7,513	23,432	7,197	4,380	6,981	300	18,717	1,348	5,557	46,167
北海道	10,122	174	125	809	799	386	1,185	291	253	388	17	908	82	257	2,523
青森	2,257	39	16	193	237	95	332	57	62	90	--	190	16	69	525
岩手	3,088	50	19	328	339	161	500	110	98	112	0	242	--	104	660
宮城	3,754	119	53	326	277	152	429	81	71	131	--	330	34	119	847
秋田	2,329	44	26	341	237	88	325	56	70	80	0	195	19	97	422
山形	2,579	50	35	332	239	70	309	79	71	77	--	228	18	67	536
福島	3,416	74	43	447	276	146	422	109	96	105	--	389	19	101	670
茨城	3,673	52	35	344	315	154	469	134	107	128	--	346	19	103	885
栃木	3,605	62	37	342	309	116	425	115	81	122	--	282	20	109	787
群馬	4,156	105	38	342	338	147	485	160	87	106	--	352	22	84	1,075
埼玉	6,579	120	69	529	539	224	763	157	115	201	--	545	39	144	1,994
千葉	9,343	225	110	868	716	359	1,075	280	190	332	16	809	56	259	2,384
東京	20,211	366	282	1,711	1,434	740	2,174	612	304	672	37	1,818	205	381	5,753
神奈川	8,743	188	116	625	643	317	960	176	131	296	--	891	56	171	2,430
新潟	4,422	82	60	593	372	182	554	110	119	149	--	389	35	122	956
富山	2,578	53	22	368	251	102	353	95	75	122	--	212	14	66	532
石川	2,461	46	19	262	152	86	238	88	46	73	--	322	35	52	522
福井	1,999	35	14	241	172	68	240	89	69	72	--	212	--	56	371
山梨	1,493	27	11	130	98	54	152	94	45	48	--	151	--	42	337
長野	3,961	58	28	351	320	150	470	104	116	134	--	347	23	128	949
岐阜	3,289	63	22	324	335	144	479	140	82	120	--	292	20	121	687
静岡	6,725	133	80	678	564	285	849	207	160	244	--	722	40	175	1,544
愛知	9,352	185	111	804	828	408	1,236	296	200	358	11	920	56	276	2,062
三重	2,425	34	20	216	220	97	317	74	51	108	--	248	17	63	528
滋賀	1,716	25	15	207	149	53	202	64	39	70	--	162	11	45	345
京都	4,911	121	59	456	388	170	558	180	104	171	11	505	36	121	1,150
大阪	10,562	240	191	966	761	407	1,168	519	183	410	25	942	86	262	2,439
兵庫	6,668	147	84	662	532	279	811	341	147	226	14	657	42	216	1,221
奈良	2,627	58	34	240	181	71	252	88	43	93	--	255	14	84	564
和歌山	2,226	51	24	289	222	101	323	109	59	95	--	223	--	59	435
鳥取	1,433	27	12	193	116	58	174	43	35	47	--	179	--	51	232
島根	1,774	29	24	224	185	84	269	66	53	79	--	141	--	36	356
岡山	4,142	84	30	419	304	151	455	207	108	171	--	400	37	122	796
広島	5,934	108	62	544	465	210	675	304	116	199	--	584	32	171	1,390
山口	2,394	57	27	246	225	95	320	80	53	90	--	189	15	78	568
徳島	1,662	26	18	158	158	52	210	82	48	54	--	166	--	43	333
香川	2,167	51	21	268	162	91	253	81	54	84	--	216	--	69	374
愛媛	3,450	74	33	398	274	128	402	167	88	123	--	309	17	79	754
高知	1,314	38	15	120	89	66	155	62	23	54	--	108	11	56	263
福岡	9,529	238	88	817	679	319	998	478	169	310	13	1,007	66	315	2,096
佐賀	1,530	29	12	172	144	48	192	75	36	56	--	133	--	68	263
長崎	2,780	48	31	236	248	100	348	116	59	62	--	258	17	107	661
熊本	3,732	70	27	336	267	122	389	151	88	121	--	297	20	118	815
大分	2,098	52	17	166	136	70	206	116	66	92	--	259	13	77	379
宮崎	1,117	50	--	57	56	22	78	32	36	33	--	121	--	32	163
鹿児島	2,060	43	19	120	109	61	170	98	55	54	--	215	21	130	196
沖縄	1,230	37	--	39	59	24	83	24	19	19	--	51	--	52	395

付表 1-2-3 登録数(浸潤がんのみ):都道府県、部位別、女性

	子宮 頭部	子宮 体部	子宮	卵巣	前立腺	膀胱	腎 尿路	脳 神経	甲状腺	悪性リ ンパ腫	多発性 骨髄腫	白血病	他の 血液	その他	総数
全体	9,315	9,110	87	6,367	--	2,439	4,171	1,585	6,825	8,378	1,607	3,085	1,765	5,635	199,616
北海道	420	429	--	297	--	141	271	51	530	425	80	116	80	269	10,122
青森	67	90	--	91	--	34	68	22	97	70	18	22	15	71	2,257
岩手	84	128	--	122	--	45	66	22	101	106	26	38	25	90	3,088
宮城	184	173	--	148	--	45	71	34	122	186	38	70	28	108	3,754
秋田	52	105	0	84	--	28	51	21	76	88	27	40	23	59	2,329
山形	92	100	0	78	--	41	70	19	89	114	21	44	16	91	2,579
福島	139	150	--	102	--	48	68	45	108	111	24	35	26	81	3,416
茨城	150	152	--	122	--	45	78	42	85	148	41	44	19	116	3,673
栃木	207	200	0	128	--	56	75	27	113	159	41	70	39	105	3,605
群馬	266	173	--	148	--	56	85	22	134	204	35	31	36	101	4,156
埼玉	357	322	--	242	--	99	123	48	123	247	44	74	60	153	6,579
千葉	426	433	--	298	--	114	173	62	223	419	82	133	62	306	9,343
東京	952	1,005	21	614	--	188	404	210	620	747	133	262	120	620	20,211
神奈川	419	443	--	376	--	91	196	71	266	366	58	129	67	206	8,743
新潟	139	201	0	181	--	56	82	48	123	181	25	59	34	117	4,422
富山	62	83	--	70	--	34	67	14	120	82	14	34	16	66	2,578
石川	83	81	--	74	--	30	52	16	152	105	32	37	28	65	2,461
福井	63	82	0	61	--	19	49	22	112	70	15	24	23	47	1,999
山梨	70	71	--	45	--	20	21	--	72	52	11	20	--	47	1,493
長野	162	198	--	118	--	66	66	21	219	179	27	44	32	111	3,961
岐阜	147	139	--	99	--	36	72	31	69	144	26	57	25	91	3,289
静岡	336	288	--	203	--	82	101	48	217	225	51	81	63	187	6,725
愛知	480	434	--	292	--	107	149	63	281	457	93	186	68	224	9,352
三重	116	127	--	92	--	19	57	19	79	100	11	34	18	71	2,425
滋賀	68	71	0	45	--	33	32	14	56	79	17	34	18	61	1,716
京都	232	175	--	138	--	56	100	33	221	212	46	66	32	127	4,911
大阪	564	502	--	286	--	107	213	105	327	391	44	163	108	317	10,562
兵庫	372	322	--	244	--	69	166	56	136	304	56	99	53	222	6,668
奈良	130	145	0	83	--	21	68	17	135	129	32	54	23	59	2,627
和歌山	78	74	--	50	--	33	52	19	65	64	15	35	12	54	2,226
鳥取	62	57	0	41	--	23	30	--	55	51	15	30	13	47	1,433
島根	66	53	0	30	--	29	25	--	77	91	18	21	26	48	1,774
岡山	118	158	--	109	--	37	102	28	232	224	39	80	32	142	4,142
広島	198	254	0	162	--	80	124	30	220	258	58	87	123	145	5,934
山口	119	118	--	59	--	44	52	17	71	85	13	24	12	51	2,394
徳島	67	82	--	50	--	19	33	16	64	80	18	26	--	49	1,662
香川	86	105	--	73	--	22	46	21	89	106	24	31	30	56	2,167
愛媛	154	164	--	86	--	42	63	21	147	143	16	60	29	78	3,450
高知	77	40	0	42	--	12	23	--	50	58	13	33	--	46	1,314
福岡	544	415	--	285	--	99	156	60	283	437	77	180	112	285	9,529
佐賀	99	56	0	41	--	29	48	--	23	57	21	34	24	51	1,530
長崎	110	100	0	73	--	31	49	17	109	143	25	83	25	66	2,780
熊本	197	165	--	128	--	52	95	44	131	182	43	82	64	109	3,732
大分	113	122	--	61	--	28	63	16	21	83	13	45	20	67	2,098
宮崎	115	84	0	55	--	22	30	15	44	59	--	30	--	31	1,117
鹿児島	168	152	0	102	--	37	63	29	74	114	15	61	33	87	2,060
沖縄	105	89	0	39	--	14	23	14	64	43	--	43	21	35	1,230

付表 2-1 登録数:都道府県、診断時住所別

全体	北海道	青森	岩手	宮城	秋田	山形	福島	茨城	栃木	群馬	埼玉	千葉	東京	神奈川	新潟	富山	石川	福井	山梨	長野	岐阜	静岡	愛知	三重
530,363	26,195	6,058	7,921	9,611	6,918	7,103	9,721	12,132	9,283	9,648	24,309	26,127	39,731	25,617	12,933	7,220	5,882	5,287	4,588	10,560	9,677	17,798	24,037	7,598
北海道	26,149	25,989	31	0	--	--	--	--	--	--	--	13	26	22	--	--	--	--	0	0	--	0	--	--
青森	5,861	14	5,647	59	--	120	--	--	--	0	--	--	--	--	0	0	0	0	0	0	0	0	0	0
岩手	8,003	0	162	7,585	68	136	--	--	--	0	--	11	12	--	0	--	0	0	0	--	--	0	--	0
宮城	9,940	--	49	169	9,334	22	43	263	--	--	--	--	16	--	--	0	0	0	0	0	0	--	0	0
秋田	6,593	0	28	14	--	6,517	--	--	--	0	--	--	--	--	0	0	0	0	0	0	0	--	--	0
山形	6,995	--	--	0	15	18	6,929	--	--	0	--	--	--	--	0	0	0	0	0	--	--	0	--	0
福島	9,581	--	18	14	78	--	27	9,110	28	60	--	32	12	49	29	20	--	--	0	--	--	--	16	--
茨城	10,187	--	--	--	--	--	41	9,450	188	11	150	118	90	49	--	--	--	--	0	--	--	--	--	--
栃木	9,841	--	--	--	0	--	20	808	8,575	136	202	16	24	17	--	0	0	--	0	--	--	--	--	--
群馬	10,808	--	--	0	--	--	--	14	200	9,177	1,282	--	44	16	--	--	0	0	--	29	--	--	--	0
埼玉	17,316	--	--	--	--	--	11	35	23	46	16,472	78	528	36	11	--	--	0	--	--	--	--	--	0
千葉	25,625	14	19	--	11	--	57	1,173	13	26	756	22,299	871	121	12	--	--	--	--	24	--	18	20	--
東京	52,090	84	71	48	57	47	38	177	571	185	182	5,219	3,378	36,525	3,923	74	30	--	11	296	174	23	211	73
神奈川	22,637	18	--	--	--	19	--	12	--	--	65	77	1,205	20,931	--	--	--	--	27	12	--	97	11	--
新潟	12,803	--	--	0	--	26	14	0	--	--	--	--	13	--	12,693	--	--	--	--	--	--	--	--	0
富山	7,066	--	0	0	0	0	0	0	0	0	--	--	--	--	70	6,893	19	--	0	--	51	--	--	0
石川	6,114	--	0	0	0	--	--	0	0	--	0	--	11	--	--	256	5,725	47	--	--	--	--	--	--
福井	5,228	--	0	0	0	--	0	0	--	0	0	--	--	--	0	--	91	5,096	--	0	--	--	0	--
山梨	4,151	0	0	0	0	--	0	0	--	0	--	--	19	--	--	0	0	0	4,073	23	0	--	--	--
長野	10,373	0	0	0	--	0	--	0	37	--	--	--	27	--	18	--	--	--	44	10,163	--	--	17	--
岐阜	9,019	0	0	0	--	0	0	--	0	0	--	--	--	--	--	--	--	--	0	--	8,726	--	212	12
静岡	18,178	--	--	--	--	0	0	0	--	--	--	11	62	317	--	--	0	--	120	11	17	17,295	250	13
愛知	25,280	--	--	--	--	0	--	--	--	--	--	--	20	16	--	--	--	--	0	64	746	88	23,299	834
三重	6,336	0	0	0	0	0	0	0	0	0	--	0	--	--	0	0	0	0	--	0	28	--	31	6,215
滋賀	5,041	0	0	0	0	0	--	0	0	0	0	--	--	0	--	--	--	--	0	--	--	--	--	18
京都	13,051	--	--	0	--	0	--	0	--	--	--	--	20	--	--	--	--	80	0	--	20	--	12	22
大阪	28,315	--	0	0	--	0	0	--	--	--	--	--	24	11	--	--	--	--	--	--	--	--	20	100
兵庫	18,901	--	--	0	--	0	0	--	0	--	--	--	13	--	0	--	--	--	--	--	--	--	--	15
奈良	6,880	--	0	0	--	0	0	0	0	--	0	--	--	--	0	0	0	--	--	0	--	--	--	267
和歌山	6,096	0	0	0	0	0	0	0	0	0	--	--	--	0	--	--	0	--	0	0	0	--	0	16
鳥取	3,843	0	0	0	0	0	0	0	0	0	0	0	--	0	--	0	0	0	0	0	0	0	0	0
島根	4,830	--	0	0	0	0	0	--	0	0	--	0	--	--	0	0	0	0	0	0	0	--	0	0
岡山	11,428	--	0	0	--	--	0	0	--	0	--	--	14	--	0	0	0	--	--	--	--	--	--	--
広島	15,780	--	0	0	0	--	0	0	--	0	--	--	--	--	0	0	0	0	0	0	0	--	--	0
山口	6,386	0	0	0	0	0	0	0	0	0	--	0	--	--	0	0	0	0	0	0	0	0	--	0
徳島	4,305	0	0	0	0	0	0	0	0	0	--	--	--	--	0	0	0	0	0	0	0	--	--	--
香川	6,042	0	0	0	--	0	0	0	--	0	--	--	--	--	0	0	0	0	0	0	--	--	--	0
愛媛	9,068	--	0	0	0	0	0	0	0	0	0	0	--	--	0	--	0	0	--	0	--	--	0	0
高知	3,353	0	0	0	0	0	0	0	0	0	0	0	--	--	0	0	0	0	0	0	0	0	0	0
福岡	23,544	--	0	--	0	0	0	--	0	--	--	--	20	15	0	0	0	0	0	--	0	--	--	--
佐賀	4,105	0	0	0	0	0	0	0	0	0	--	0	--	--	0	0	0	0	0	0	0	0	0	0
長崎	7,253	--	0	0	0	0	0	--	0	0	--	--	--	--	0	0	0	--	0	0	0	0	--	--
熊本	9,500	0	0	0	0	0	0	0	--	0	0	--	--	--	0	0	0	0	0	0	0	--	--	0
大分	5,526	0	0	0	0	0	0	0	0	0	0	--	--	0	0	0	0	0	0	0	0	0	0	--
宮崎	2,896	0	0	0	0	0	0	--	0	0	--	--	0	--	0	0	0	0	0	0	0	0	--	0
鹿児島	5,223	0	0	0	0	0	0	0	0	0	--	--	--	--	0	0	--	--	0	0	--	0	--	--
沖縄	2,823	0	0	0	0	0	0	0	0	0	--	0	--	0	0	0	0	0	0	0	0	0	--	0

付表 2-1 登録数:都道府県、診断時住所別

	全体	滋賀	京都	大阪	兵庫	奈良	和歌山	鳥取	島根	岡山	広島	山口	徳島	香川	愛媛	高知	福岡	佐賀	長崎	熊本	大分	宮崎	鹿児島	沖縄	国外	不明		
全体	530,363	5,334	12,693	26,825	20,008	7,090	6,172	3,452	5,439	10,755	15,531	6,885	4,295	6,044	9,220	3,502	21,862	4,839	7,634	9,454	5,717	3,118	5,575	2,875	46	44		
北海道	26,149	--	0	--	--	--	0	--	0	0	0	--	0	--	--	0	--	0	0	--	--	--	--	--	--	--	--	
青森	5,861	0	0	0	0	0	0	0	0	0	0	0	0	0	0	0	0	0	0	0	0	0	0	0	0	0	0	0
岩手	8,003	--	0	--	--	0	0	0	0	0	0	0	0	0	0	--	0	0	0	0	0	0	0	0	0	0	0	0
宮城	9,940	0	0	--	--	--	0	0	0	0	0	--	0	0	0	0	0	0	0	--	0	0	0	0	0	0	--	
秋田	6,593	0	0	0	--	0	0	0	0	0	0	--	0	0	0	0	0	0	0	--	0	0	0	0	0	0	0	0
山形	6,995	0	0	0	0	0	0	0	0	0	0	0	0	0	0	0	0	0	0	0	0	0	0	0	0	0	0	0
福島	9,581	--	--	--	0	--	0	0	--	--	--	--	--	0	0	--	--	--	0	--	0	0	--	--	--	--	--	
茨城	10,187	--	0	--	--	--	--	0	0	0	--	--	--	--	--	0	--	0	--	--	--	0	0	--	--	--	0	
栃木	9,841	0	0	--	0	--	0	0	0	0	--	--	0	--	0	0	0	0	--	0	0	--	--	--	--	--	0	
群馬	10,808	0	--	0	--	0	0	0	0	0	--	0	0	0	--	0	0	0	0	--	0	0	--	0	--	0	0	
埼玉	17,316	0	0	0	--	0	0	0	0	--	0	--	0	0	0	--	--	0	0	--	0	0	--	0	0	0	0	0
千葉	25,625	--	--	--	14	--	--	--	--	--	--	--	0	--	--	--	--	--	--	--	--	--	--	17	--	--	--	
東京	52,090	--	32	74	66	14	31	--	16	16	31	24	26	20	15	15	35	--	17	25	14	37	51	33	23	--		
神奈川	22,637	--	--	--	--	--	0	0	--	--	--	--	--	--	--	--	--	--	--	--	--	--	--	--	0	--		
新潟	12,803	0	--	--	--	0	0	0	0	0	0	0	0	0	0	0	0	0	0	0	--	0	0	0	0	0	0	
富山	7,066	0	0	--	--	--	0	0	0	0	0	0	0	0	0	--	0	0	0	0	0	0	0	--	0	--		
石川	6,114	--	--	--	--	0	--	0	--	--	0	--	--	0	0	--	--	0	--	0	0	0	0	--	0	0		
福井	5,228	--	--	--	--	0	0	--	0	--	0	0	0	0	0	0	--	0	0	0	0	0	0	--	0	--		
山梨	4,151	--	--	0	0	0	0	0	0	--	0	0	0	0	0	0	0	0	0	--	--	0	--	0	0	0	0	
長野	10,373	--	0	--	--	0	0	0	0	0	0	0	0	--	0	0	0	0	0	0	--	0	0	0	0	--		
岐阜	9,019	18	--	--	0	0	--	0	--	--	0	0	0	--	0	0	--	0	--	0	0	--	0	--	0	0		
静岡	18,178	--	--	11	--	0	--	0	--	--	0	0	--	--	--	--	--	0	--	0	--	0	--	--	0	0		
愛知	25,280	23	11	19	20	11	--	0	--	--	--	--	--	--	--	--	--	--	--	0	--	--	--	--	--	0		
三重	6,336	--	--	--	--	--	17	0	0	0	0	0	0	0	--	0	0	0	0	0	0	0	0	0	0	0		
滋賀	5,041	4,814	125	30	--	--	--	0	--	--	--	--	--	0	0	0	--	0	0	0	--	0	0	0	0	0		
京都	13,051	373	11,678	387	215	102	21	--	--	--	--	--	--	--	--	--	--	0	--	0	--	0	--	--	--	0		
大阪	28,315	43	430	25,220	1,169	667	360	14	13	13	19	--	16	13	24	14	15	--	--	--	--	--	30	--	--	--		
兵庫	18,901	15	158	472	17,973	30	15	--	--	62	15	--	--	--	--	--	--	0	--	--	--	--	13	--	0	0		
奈良	6,880	--	190	176	28	6,142	17	--	--	--	--	--	--	--	--	--	--	0	--	0	--	0	--	--	0	0		
和歌山	6,096	--	--	279	--	87	5,682	0	0	0	0	0	0	--	0	0	--	0	--	0	--	0	0	0	0	--		
鳥取	3,843	0	0	--	133	--	0	3,350	319	26	--	--	0	--	0	0	0	0	0	0	0	0	0	0	0	0		
島根	4,830	--	0	--	--	0	0	19	4,777	0	--	--	--	0	0	0	0	0	--	0	0	0	0	0	0	0		
岡山	11,428	--	--	28	169	--	--	28	13	10,404	474	18	--	126	52	--	--	0	--	--	--	--	--	--	--	--		
広島	15,780	--	--	--	13	0	--	--	226	179	14,863	344	0	--	67	--	--	--	--	--	--	--	--	--	0	--		
山口	6,386	0	0	--	--	--	0	--	36	--	28	6,273	0	--	--	0	16	0	--	0	--	0	--	--	0	0		
徳島	4,305	--	--	--	93	0	0	0	--	--	0	4,120	40	--	25	--	0	0	0	--	0	--	0	--	0	0		
香川	6,042	0	--	--	14	--	0	0	0	15	--	--	69	5,737	180	--	0	0	0	0	0	0	0	0	0	0		
愛媛	9,068	0	--	--	--	0	--	--	0	--	20	--	19	60	8,826	93	--	0	--	--	--	0	0	0	0	0		
高知	3,353	0	--	--	--	0	0	--	0	--	--	--	--	--	3,312	0	0	0	0	--	0	0	0	--	0	0		
福岡	23,544	--	--	15	--	--	--	--	--	--	21	151	0	--	--	--	21,279	835	367	291	349	61	50	11	0	0		
佐賀	4,105	0	0	0	0	--	0	--	0	--	--	0	0	0	0	0	99	3,868	123	--	0	0	--	0	0			
長崎	7,253	0	--	--	--	0	0	0	0	--	--	0	0	0	0	--	13	114	7,066	--	--	--	--	0	--			
熊本	9,500	0	--	--	--	0	--	0	0	--	--	0	0	0	0	0	107	--	--	9,081	20	161	89	0	0			
大分	5,526	0	0	--	0	0	0	0	0	0	--	0	0	0	0	0	200	--	--	--	5,287	--	--	0	0			
宮崎	2,896	0	--	--	--	0	0	0	0	0	0	0	0	0	0	0	--	0	0	--	0	2,722	150	0	0			
鹿児島	5,223	--	--	--	--	0	0	0	0	0	0	--	0	0	0	0	--	0	--	--	--	88	5,100	--	0			
沖縄	2,823	0	--	--	--	0	0	0	0	0	--	0	0	0	0	0	--	0	0	--	0	0	14	2,787	0			

付表 2-2 登録数(20歳未満):都道府県、診断時住所別

全体	北海道	青森	岩手	宮城	秋田	山形	福島	茨城	栃木	群馬	埼玉	千葉	東京	神奈川	新潟	富山	石川	福井	山梨	長野	岐阜	静岡	愛知	三重	
3,083	116	53	33	63	22	31	66	63	66	55	142	156	231	155	53	32	29	27	28	56	65	89	163	46	
北海道	120	115	0	0	0	0	--	0	0	0	0	0	--	--	0	0	0	0	0	0	0	0	0	0	0
青森	38	0	38	0	0	0	0	0	0	0	0	0	0	0	0	0	0	0	0	0	0	0	0	0	0
岩手	36	0	--	26	0	--	0	--	0	0	0	0	0	0	0	0	0	0	0	0	0	0	0	0	0
宮城	68	0	--	--	53	0	0	--	0	0	0	--	0	0	0	0	0	0	0	0	0	0	0	0	0
秋田	18	0	0	0	0	18	0	0	0	0	0	0	0	0	0	0	0	0	0	0	0	0	0	0	0
山形	28	0	0	0	0	0	28	0	0	0	0	0	0	0	0	0	0	0	0	0	0	0	0	0	0
福島	73	0	0	0	--	0	0	60	0	--	0	--	--	0	0	--	0	0	0	0	--	--	--	0	0
茨城	53	0	0	0	--	--	0	0	38	0	--	--	--	--	0	0	0	0	0	0	--	0	0	0	0
栃木	73	0	0	0	0	0	0	--	63	--	--	0	0	0	0	0	0	0	0	0	0	0	0	0	0
群馬	47	0	0	0	0	0	0	0	--	40	--	0	0	0	0	0	0	0	0	0	0	0	0	0	0
埼玉	91	0	0	0	--	0	0	--	--	--	66	--	--	--	--	0	0	0	0	--	0	--	--	0	0
千葉	114	0	0	0	0	0	0	--	0	0	--	101	--	0	0	0	0	0	--	0	0	0	--	0	0
東京	392	--	--	0	--	0	--	0	--	63	42	195	30	--	--	0	0	--	--	0	--	--	--	0	0
神奈川	128	0	0	0	--	0	0	0	0	0	--	--	12	111	0	0	0	0	0	0	0	--	0	0	0
新潟	49	0	0	0	0	0	0	0	0	0	0	0	0	0	49	0	0	0	0	0	0	0	0	0	0
富山	25	0	0	0	0	0	0	0	0	0	0	0	0	0	--	22	0	0	0	0	0	0	0	0	0
石川	52	0	0	0	0	--	--	0	0	--	0	--	--	0	--	29	--	0	0	0	--	0	0	0	0
福井	21	0	0	0	0	0	0	0	0	0	0	0	0	0	0	0	0	21	0	0	0	0	0	0	0
山梨	25	0	0	0	0	0	0	0	0	0	0	0	0	0	0	0	0	0	25	0	0	0	0	0	0
長野	54	0	0	0	0	0	0	--	0	0	--	0	0	0	0	0	0	--	50	0	--	0	0	0	0
岐阜	56	0	0	0	0	0	0	0	0	0	0	0	0	0	0	--	0	0	0	0	54	0	0	--	0
静岡	89	0	0	0	0	0	0	0	0	0	0	0	0	--	0	--	0	0	0	--	0	77	--	0	0
愛知	175	0	0	0	0	0	0	0	0	0	--	0	--	--	0	0	0	0	0	--	--	0	152	--	
三重	38	0	0	0	0	0	0	0	0	0	0	0	0	0	0	0	0	0	0	0	0	0	--	36	
滋賀	21	0	0	0	0	0	0	0	0	0	0	0	0	0	0	0	0	0	0	0	0	0	0	0	0
京都	87	0	0	0	0	0	0	0	0	0	0	0	--	0	0	0	0	--	0	0	0	--	0	0	0
大阪	233	0	0	0	0	0	0	0	0	0	0	--	--	0	0	0	0	--	0	0	0	--	0	--	0
兵庫	66	0	0	0	0	0	0	--	0	0	0	0	0	--	0	0	0	0	0	0	0	0	0	0	0
奈良	32	0	0	0	0	0	0	0	0	0	0	0	0	0	0	0	0	0	0	0	0	0	0	0	0
和歌山	43	0	0	0	0	0	0	0	0	0	0	0	0	0	0	0	0	0	0	0	0	0	0	0	0
鳥取	25	0	0	0	0	0	0	0	0	0	0	0	0	0	0	0	0	0	0	0	0	0	0	0	0
島根	13	0	0	0	0	0	0	0	0	0	0	0	0	0	0	0	0	0	0	0	0	0	0	0	0
岡山	61	0	0	0	0	0	0	0	0	0	0	0	0	0	0	0	0	0	0	0	0	0	0	0	0
広島	81	0	0	0	0	0	0	0	0	0	0	0	0	--	0	0	0	0	0	0	0	0	0	0	0
山口	16	0	0	0	0	0	0	0	0	0	0	0	0	0	0	0	0	0	0	0	0	0	0	0	0
徳島	22	0	0	0	0	0	0	0	0	0	0	0	0	0	0	0	0	0	0	0	0	0	0	0	0
香川	31	0	0	0	0	0	0	0	0	0	0	0	0	0	0	0	0	0	0	0	0	0	0	0	0
愛媛	35	0	0	0	0	0	0	0	0	0	0	0	0	0	0	0	0	0	0	0	0	0	0	0	0
高知	13	0	0	0	0	0	0	0	0	0	0	0	0	0	0	0	0	0	0	0	0	0	0	0	0
福岡	181	0	0	0	0	0	0	--	0	0	0	--	--	0	0	0	0	0	0	0	0	0	0	0	0
佐賀	20	0	0	0	0	0	0	0	0	0	0	0	0	0	0	0	0	0	0	0	0	0	0	0	0
長崎	33	0	0	0	0	0	0	0	0	0	0	0	--	0	0	0	0	0	0	0	0	0	0	0	0
熊本	60	0	0	0	0	0	0	0	0	0	0	0	0	--	0	0	0	0	0	0	0	0	0	0	0
大分	31	0	0	0	0	0	0	0	0	0	0	0	0	0	0	0	0	0	0	0	0	0	0	0	0
宮崎	27	0	0	0	0	0	0	0	0	0	0	0	0	0	0	0	0	0	0	0	0	0	0	0	0
鹿児島	73	0	0	0	0	0	0	0	0	0	0	0	0	0	0	0	0	0	0	0	0	0	0	0	0
沖縄	16	0	0	0	0	0	0	0	0	0	0	0	0	0	0	0	0	0	0	0	0	0	0	0	0



付表 2-2 登録数(20歳未満):都道府県、診断時住所別

	全体	滋賀	京都	大阪	兵庫	奈良	和歌山	鳥取	島根	岡山	広島	山口	徳島	香川	愛媛	高知	福岡	佐賀	長崎	熊本	大分	宮崎	鹿児島	沖縄	国外		
全体	3,083	30	69	219	80	41	43	23	17	50	81	30	25	30	37	15	150	29	32	58	38	38	78	23	--		
北海道	120	0	0	0	0	0	0	0	0	0	0	0	0	0	0	0	0	0	0	0	0	0	0	0	--	0	
青森	38	0	0	0	0	0	0	0	0	0	0	0	0	0	0	0	0	0	0	0	0	0	0	0	0	0	0
岩手	36	0	0	0	0	0	0	0	0	0	0	0	0	0	0	0	0	0	0	0	0	0	0	0	0	0	0
宮城	68	0	0	0	0	0	0	0	0	0	0	0	0	0	0	0	0	0	0	0	0	0	0	0	0	0	0
秋田	18	0	0	0	0	0	0	0	0	0	0	0	0	0	0	0	0	0	0	0	0	0	0	0	0	0	0
山形	28	0	0	0	0	0	0	0	0	0	0	0	0	0	0	0	0	0	0	0	0	0	0	0	0	0	0
福島	73	0	0	0	0	0	0	0	0	0	0	0	0	0	0	0	0	0	0	0	0	0	0	0	0	--	0
茨城	53	0	0	0	0	0	0	0	0	0	0	0	0	--	0	0	0	0	0	0	0	0	0	0	0	0	0
栃木	73	0	0	0	0	0	0	0	0	0	0	0	0	0	0	0	0	0	0	0	0	0	0	0	0	0	0
群馬	47	0	0	0	0	0	0	0	0	0	0	0	0	0	0	0	0	0	0	0	0	0	0	0	0	0	0
埼玉	91	0	0	0	0	0	0	0	0	0	0	0	0	0	0	0	--	0	0	0	0	0	0	0	0	0	0
千葉	114	0	0	0	0	0	0	0	0	0	0	0	0	0	0	0	0	0	0	0	0	0	0	0	0	0	0
東京	392	0	0	--	--	0	0	0	--	0	--	0	--	0	0	--	0	0	0	--	0	--	--	--	--	--	--
神奈川	128	0	0	--	0	0	0	0	0	0	0	0	0	0	0	0	0	0	0	0	0	0	0	0	0	0	0
新潟	49	0	0	0	0	0	0	0	0	0	0	0	0	0	0	0	0	0	0	0	0	0	0	0	0	0	0
富山	25	0	0	--	0	0	0	0	0	0	0	0	0	0	0	0	0	0	0	0	0	0	0	0	0	0	0
石川	52	--	--	0	0	0	0	0	0	0	0	--	0	0	0	0	0	0	0	0	0	0	0	0	0	0	0
福井	21	0	0	0	0	0	0	0	0	0	0	0	0	0	0	0	0	0	0	0	0	0	0	0	0	0	0
山梨	25	0	0	0	0	0	0	0	0	0	0	0	0	0	0	0	0	0	0	0	0	0	0	0	0	0	0
長野	54	0	0	0	0	0	0	0	0	0	0	0	0	0	0	0	0	0	0	0	0	0	0	0	0	0	0
岐阜	56	0	0	0	0	0	0	0	0	0	0	0	0	0	0	0	0	0	0	0	0	0	0	0	0	0	0
静岡	89	0	0	--	--	0	0	0	0	0	0	0	0	0	0	0	0	0	0	0	0	0	0	0	0	0	0
愛知	175	0	0	0	0	0	0	0	0	0	0	0	0	0	0	0	0	0	0	0	0	0	0	0	0	--	0
三重	38	0	0	0	--	0	0	0	0	0	0	0	0	0	0	0	0	0	0	0	0	0	0	0	0	0	0
滋賀	21	21	0	0	0	0	0	0	0	0	0	0	0	0	0	0	0	0	0	0	0	0	0	0	0	0	0
京都	87	--	60	--	--	--	0	0	0	0	--	0	0	0	0	0	0	0	0	0	0	0	0	0	0	0	0
大阪	233	--	--	195	--	--	--	0	0	0	0	0	0	0	0	0	--	0	0	0	--	0	--	0	--	0	0
兵庫	66	0	--	0	62	0	0	0	0	0	0	0	0	0	0	0	0	0	0	0	0	0	0	0	--	0	0
奈良	32	0	0	--	0	30	0	0	0	0	0	--	0	0	0	0	0	0	0	0	0	0	0	0	0	0	0
和歌山	43	0	0	--	0	0	40	0	0	0	0	0	0	0	0	0	0	0	0	0	0	0	0	0	0	0	0
鳥取	25	0	0	0	0	--	0	22	--	0	0	0	0	0	0	0	0	0	0	0	0	0	0	0	0	0	0
島根	13	0	0	--	0	0	0	0	12	0	0	0	0	0	0	0	0	0	0	0	0	0	0	0	0	0	0
岡山	61	0	0	0	0	0	0	--	0	50	--	0	--	0	0	0	0	0	0	0	0	0	0	0	0	0	0
広島	81	0	0	0	--	0	0	0	--	0	67	--	0	0	--	0	0	0	0	0	0	0	0	0	0	0	0
山口	16	0	0	0	0	0	0	0	0	0	0	16	0	0	0	0	0	0	0	0	0	0	0	0	0	0	0
徳島	22	0	0	0	0	0	0	0	0	0	0	0	22	0	0	0	0	0	0	0	0	0	0	0	0	0	0
香川	31	0	0	0	0	0	0	0	0	0	0	0	--	29	--	0	0	0	0	0	0	0	0	0	0	0	0
愛媛	35	0	0	0	0	0	0	0	0	0	0	0	0	0	35	0	0	0	0	0	0	0	0	0	0	0	0
高知	13	0	0	0	0	0	0	0	0	0	0	0	0	0	0	13	0	0	0	0	0	0	0	0	0	0	0
福岡	181	0	0	0	0	0	0	0	0	0	0	--	0	0	0	0	146	--	--	--	--	--	--	--	--	--	0
佐賀	20	0	0	0	0	0	0	0	0	0	0	0	0	0	0	0	0	20	0	0	0	0	0	0	0	0	0
長崎	33	0	0	0	0	0	0	0	0	--	0	0	0	0	--	0	--	29	0	0	0	0	0	0	0	0	0
熊本	60	0	0	0	0	0	0	0	0	0	0	0	0	0	0	0	0	0	0	54	0	--	--	--	--	0	0
大分	31	0	0	0	0	0	0	0	0	0	0	0	0	0	0	0	0	0	0	0	0	31	0	0	0	0	0
宮崎	27	0	0	0	0	0	0	0	0	0	0	0	0	0	0	0	0	0	0	0	0	27	0	0	0	0	0
鹿児島	73	0	0	0	0	0	0	0	0	0	0	0	0	0	0	0	0	0	--	0	0	--	70	0	0	0	
沖縄	16	0	0	0	0	0	0	0	0	0	0	0	0	0	0	0	0	0	0	0	0	0	0	16	0	0	

付表 3-1 登録数:都道府県、5歳年齢階級別、総数

	総数	0-4	5-9	10-14	15-19	20-24	25-29	30-34	35-39	40-44	45-49	50-54	55-59	60-64	65-69	70-74	75-79	80-84	85-89	90-
全体	530,363	908	601	662	912	1,714	3,946	7,164	11,477	15,797	20,910	27,529	44,504	71,703	78,138	82,253	78,098	53,514	22,657	7,876
北海道	26,149	24	19	27	50	74	179	343	523	781	1,069	1,325	2,407	3,632	3,674	4,037	3,913	2,657	1,098	317
青森	5,861	-	-	11	13	24	40	85	121	153	227	346	538	757	826	936	913	574	210	73
岩手	8,003	11	-	-	-	15	58	88	146	191	313	412	670	891	1,048	1,245	1,281	994	437	178
宮城	9,940	14	12	23	19	33	88	153	230	282	416	561	927	1,277	1,305	1,560	1,475	1,012	422	131
秋田	6,593	-	0	-	-	25	40	62	98	126	191	306	563	794	833	1,079	1,113	816	374	155
山形	6,995	-	-	13	-	24	54	103	115	163	232	366	552	874	887	1,068	1,119	885	377	148
福島	9,581	21	13	17	22	31	64	111	168	244	325	514	803	1,251	1,283	1,391	1,561	1,100	506	156
茨城	10,187	17	14	-	13	27	58	121	193	294	401	546	841	1,332	1,560	1,595	1,500	1,037	469	160
栃木	9,841	25	21	13	14	30	65	146	210	306	417	540	912	1,387	1,469	1,441	1,383	1,009	361	92
群馬	10,808	13	-	13	12	33	76	153	252	314	405	543	902	1,511	1,592	1,594	1,597	1,138	483	168
埼玉	17,316	13	21	24	33	48	136	249	433	534	728	880	1,430	2,478	2,959	3,049	2,336	1,310	475	180
千葉	25,625	35	20	21	38	62	172	293	524	778	985	1,332	2,194	3,755	4,297	4,310	3,550	2,159	834	266
東京	52,090	139	68	78	107	217	482	983	1,574	2,288	2,824	3,324	4,592	7,378	7,691	7,744	6,689	4,052	1,454	406
神奈川	22,637	41	21	22	44	62	117	264	547	805	944	1,150	1,816	3,102	3,636	3,894	3,202	1,925	771	274
新潟	12,803	16	-	14	13	38	85	186	285	366	429	696	1,108	1,618	1,704	1,952	2,078	1,382	618	209
富山	7,066	-	-	-	-	27	44	60	123	159	215	340	526	968	926	1,065	1,084	859	442	203
石川	6,114	11	15	11	15	25	52	79	136	172	221	337	505	931	922	843	873	618	242	106
福井	5,228	-	-	-	-	13	26	73	74	105	220	260	415	673	747	748	789	651	305	108
山梨	4,151	-	-	-	-	-	21	58	91	148	145	189	341	503	571	666	649	464	186	85
長野	10,373	12	11	12	19	34	81	143	210	312	406	532	814	1,186	1,454	1,444	1,513	1,335	601	254
岐阜	9,019	16	13	18	-	16	72	103	178	242	324	429	670	1,172	1,356	1,463	1,385	985	415	153
静岡	18,178	16	17	22	34	50	139	250	409	545	706	995	1,480	2,494	2,670	2,853	2,624	1,807	794	273
愛知	25,280	57	38	33	47	76	211	364	624	842	1,089	1,257	2,106	3,637	4,132	4,043	3,455	2,146	831	292
三重	6,336	12	-	-	11	17	43	72	149	164	272	321	512	789	916	943	970	691	319	120
滋賀	5,041	-	-	-	-	30	42	73	73	120	173	229	384	624	732	776	775	619	260	110
京都	13,051	21	26	16	24	45	113	192	274	413	516	611	1,080	1,852	1,997	2,064	1,927	1,218	495	167
大阪	28,315	75	46	55	57	89	180	371	605	885	1,166	1,401	2,238	4,185	4,905	4,638	4,106	2,284	797	232
兵庫	18,901	11	13	14	28	60	142	224	366	518	664	895	1,496	2,570	3,024	3,043	2,881	1,974	755	223
奈良	6,880	12	-	-	12	22	40	68	109	194	234	326	581	935	1,078	1,165	1,035	709	284	68
和歌山	6,096	12	13	-	11	16	40	56	87	149	193	257	443	841	890	921	1,041	724	292	103
鳥取	3,843	-	-	-	-	11	18	39	71	71	102	193	326	499	515	584	569	475	254	91
島根	4,830	-	-	-	-	16	28	54	81	97	143	222	371	572	593	699	811	637	342	151
岡山	11,428	19	11	11	20	43	74	107	194	267	405	528	922	1,541	1,661	1,694	1,833	1,318	571	209
広島	15,780	22	22	14	23	66	111	186	360	418	606	779	1,231	2,172	2,302	2,366	2,191	1,710	895	306
山口	6,386	-	0	-	-	25	49	53	105	159	209	259	447	818	909	988	1,048	786	380	135
徳島	4,305	-	-	-	-	14	31	39	77	108	146	211	332	625	561	647	701	482	238	71
香川	6,042	-	-	-	14	23	49	91	118	149	186	290	506	818	750	832	969	745	333	152
愛媛	9,068	12	-	-	11	32	80	160	217	222	321	467	816	1,203	1,248	1,339	1,372	993	445	118
高知	3,353	-	-	-	-	-	27	50	72	85	114	153	247	410	484	477	518	453	176	68
福岡	23,544	84	27	28	42	79	192	326	519	646	882	1,247	2,126	3,246	3,256	3,598	3,373	2,470	1,048	355
佐賀	4,105	-	-	-	-	13	30	58	61	86	121	197	360	472	495	606	716	493	254	123
長崎	7,253	11	-	-	12	30	51	80	126	183	244	371	679	897	961	1,067	1,170	848	392	121
熊本	9,500	16	11	12	21	32	71	130	177	266	378	484	818	1,090	1,162	1,338	1,497	1,166	603	228
大分	5,526	-	-	-	-	16	49	83	108	128	175	262	446	659	785	800	864	684	317	119
宮崎	2,896	-	-	-	-	-	31	44	58	69	102	164	270	361	378	467	440	316	113	48
鹿児島	5,223	16	17	19	21	15	51	70	96	122	155	280	445	619	674	792	840	607	275	109
沖縄	2,823	-	-	-	-	13	44	68	110	128	171	202	316	304	320	389	369	197	114	62

付表 3-2 登録数:都道府県、5 歳年齢階級別、男性

	総数	0-4	5-9	10-14	15-19	20-24	25-29	30-34	35-39	40-44	45-49	50-54	55-59	60-64	65-69	70-74	75-79	80-84	85-89	90-
全体	299,628	506	319	368	487	674	996	1,613	2,749	3,928	6,247	11,552	23,356	42,973	50,299	54,445	51,134	33,041	11,790	3,151
北海道	14,398	17	-	18	22	30	42	55	108	184	298	530	1,193	2,139	2,320	2,585	2,503	1,643	584	117
青森	3,237	-	-	-	-	-	11	14	22	33	63	156	282	434	527	631	580	338	93	25
岩手	4,499	-	-	-	-	-	-	21	39	45	97	180	339	578	693	808	842	573	198	53
宮城	5,603	-	-	14	-	-	21	33	53	67	110	256	514	781	876	1,024	928	603	233	60
秋田	3,894	-	0	-	-	-	-	11	13	35	70	151	338	484	568	730	710	516	181	59
山形	3,980	-	-	-	-	-	11	20	30	46	64	135	289	558	574	720	711	531	200	68
福島	5,657	11	-	11	-	13	21	26	51	65	108	251	466	787	839	916	1,057	682	275	67
茨城	6,053	11	-	-	-	14	15	28	60	86	114	228	460	848	1,070	1,106	1,016	677	227	70
栃木	5,731	16	15	-	-	-	18	36	58	84	133	240	508	847	947	987	920	648	211	37
群馬	6,159	-	-	-	-	14	14	26	48	77	108	227	434	881	1,047	1,091	1,083	736	261	82
埼玉	9,769	-	12	15	24	17	34	50	116	141	204	329	710	1,402	1,868	2,054	1,609	846	253	79
千葉	14,963	23	14	12	26	24	63	77	127	198	315	558	1,168	2,271	2,799	2,959	2,449	1,329	444	107
東京	28,113	87	43	45	51	91	134	249	375	581	841	1,356	2,401	4,311	4,874	4,964	4,279	2,485	780	166
神奈川	12,924	21	-	-	24	30	34	83	146	205	279	450	924	1,762	2,391	2,611	2,191	1,218	413	123
新潟	7,576	-	-	-	-	14	14	35	53	84	141	321	601	1,038	1,194	1,372	1,410	873	319	77
富山	4,059	-	-	-	-	11	12	-	26	37	67	170	286	603	582	711	685	530	230	88
石川	3,338	-	-	-	-	13	11	22	31	35	73	144	257	554	580	524	536	368	118	46
福井	2,921	-	-	-	-	-	-	15	15	19	68	110	231	423	468	465	507	403	138	33
山梨	2,390	-	-	-	-	-	-	12	20	30	40	84	164	329	370	451	423	290	109	41
長野	5,699	-	-	-	-	15	25	33	55	56	124	218	432	679	921	926	980	809	304	99
岐阜	5,169	11	-	-	-	-	18	17	50	66	96	184	354	702	860	979	909	623	212	61
静岡	10,392	-	-	12	20	20	35	49	118	151	187	439	788	1,480	1,726	1,938	1,751	1,112	452	100
愛知	14,509	33	15	13	23	36	71	100	181	217	334	522	1,079	2,207	2,703	2,772	2,317	1,363	406	117
三重	3,442	-	-	-	-	-	-	-	21	36	71	112	236	448	577	619	631	434	161	54
滋賀	3,041	-	-	-	-	17	11	22	17	31	54	97	225	400	500	534	530	409	141	43
京都	7,247	13	13	11	16	25	24	42	59	94	142	269	568	1,112	1,272	1,309	1,258	706	247	67
大阪	16,202	40	24	32	32	25	51	91	157	246	372	560	1,159	2,504	3,169	3,097	2,695	1,418	425	105
兵庫	11,253	-	-	-	14	21	48	66	108	153	224	374	817	1,615	2,002	2,103	1,953	1,245	407	83
奈良	3,923	-	-	-	-	-	-	13	32	50	60	138	284	540	658	798	701	441	149	26
和歌山	3,557	-	-	-	-	-	12	14	24	36	64	114	230	511	583	616	677	467	140	42
鳥取	2,231	-	-	-	-	-	-	-	13	23	30	86	190	321	325	384	383	288	126	36
島根	2,731	0	-	-	-	-	-	-	17	18	42	96	209	368	374	427	517	398	174	72
岡山	6,765	15	-	-	-	22	19	34	59	71	129	246	531	929	1,109	1,148	1,210	824	310	89
広島	8,848	-	12	-	11	26	21	33	82	91	199	310	668	1,322	1,463	1,546	1,439	1,025	468	117
山口	3,645	-	0	-	-	-	11	-	21	28	51	105	243	495	581	657	663	496	216	52
徳島	2,377	-	-	-	-	-	-	-	18	22	47	77	173	380	362	393	425	303	123	28
香川	3,439	-	-	-	-	-	-	16	28	30	61	117	266	489	505	560	615	476	170	73
愛媛	4,939	-	-	-	0	-	11	29	39	37	84	213	407	722	781	852	908	565	230	41
高知	1,863	-	-	-	-	-	-	-	17	-	37	59	141	242	310	309	348	273	78	21
福岡	12,658	48	13	11	25	32	47	83	94	144	254	509	1,066	1,898	2,004	2,244	2,055	1,475	527	129
佐賀	2,326	-	0	-	-	-	-	-	-	20	34	92	193	265	313	421	467	304	126	51
長崎	4,062	-	0	-	-	16	-	21	31	53	77	166	355	529	594	712	724	525	192	42
熊本	5,172	13	-	-	-	13	18	24	34	65	113	205	418	638	682	849	953	711	331	84
大分	3,023	-	-	-	-	-	-	20	22	34	54	123	230	381	494	495	561	382	162	39
宮崎	1,617	-	-	-	-	-	-	-	-	19	31	71	142	215	239	313	283	197	53	15
鹿児島	2,902	-	-	-	12	-	13	14	17	41	36	115	227	394	429	508	514	363	143	46
沖縄	1,332	-	-	-	-	-	12	-	25	34	47	59	160	157	176	227	228	120	50	21

付表 3-3 登録数:都道府県、5 歳年齢階級別、女性

	総数	0-4	5-9	10-14	15-19	20-24	25-29	30-34	35-39	40-44	45-49	50-54	55-59	60-64	65-69	70-74	75-79	80-84	85-89	90-
全体	230,735	402	282	294	425	1,040	2,950	5,551	8,728	11,869	14,663	15,977	21,148	28,730	27,839	27,808	26,964	20,473	10,867	4,725
北海道	11,751	-	-	-	28	44	137	288	415	597	771	795	1,214	1,493	1,354	1,452	1,410	1,014	514	200
青森	2,624	-	0	-	-	16	29	71	99	120	164	190	256	323	299	305	333	236	117	48
岩手	3,504	-	-	-	-	12	48	67	107	146	216	232	331	313	355	437	439	421	239	125
宮城	4,337	-	-	-	-	24	67	120	177	215	306	305	413	496	429	536	547	409	189	71
秋田	2,699	-	0	-	-	15	33	51	85	91	121	155	225	310	265	349	403	300	193	96
山形	3,015	-	-	-	-	16	43	83	85	117	168	231	263	316	313	348	408	354	177	80
福島	3,924	-	-	-	14	18	43	85	117	179	217	263	337	464	444	475	504	418	231	89
茨城	4,134	-	-	-	-	13	43	93	133	208	287	318	381	484	490	489	484	360	242	90
栃木	4,110	-	-	-	-	21	47	110	152	222	284	300	404	540	522	454	463	361	150	55
群馬	4,649	-	-	-	-	19	62	127	204	237	297	316	468	630	545	503	514	402	222	86
埼玉	7,547	-	-	-	-	31	102	199	317	393	524	551	720	1,076	1,091	995	727	464	222	101
千葉	10,662	12	-	-	12	38	109	216	397	580	670	774	1,026	1,484	1,498	1,351	1,101	830	390	159
東京	23,977	52	25	33	56	126	348	734	1,199	1,707	1,983	1,968	2,191	3,067	2,817	2,780	2,410	1,567	674	240
神奈川	9,713	20	12	12	20	32	83	181	401	600	665	700	892	1,340	1,245	1,283	1,011	707	358	151
新潟	5,227	-	-	-	-	24	71	151	232	282	288	375	507	580	510	580	668	509	299	132
富山	3,007	-	-	0	-	16	32	52	97	122	148	170	240	365	344	354	399	329	212	115
石川	2,776	-	-	-	-	12	41	57	105	137	148	193	248	377	342	319	337	250	124	60
福井	2,307	-	-	-	-	-	18	58	59	86	152	150	184	250	279	283	282	248	167	75
山梨	1,761	-	0	-	-	-	14	46	71	118	105	105	177	174	201	215	226	174	77	44
長野	4,674	-	-	-	-	19	56	110	155	256	282	314	382	507	533	518	533	526	297	155
岐阜	3,850	-	-	-	-	-	54	86	128	176	228	245	316	470	496	484	476	362	203	92
静岡	7,786	-	-	-	14	30	104	201	291	394	519	556	692	1,014	944	915	873	695	342	173
愛知	10,771	24	23	20	24	40	140	264	443	625	755	735	1,027	1,430	1,429	1,271	1,138	783	425	175
三重	2,894	-	-	-	-	-	36	63	128	128	201	209	276	341	339	324	339	257	158	66
滋賀	2,000	-	-	-	-	13	31	51	56	89	119	132	159	224	232	242	245	210	119	67
京都	5,804	-	13	-	-	20	89	150	215	319	374	342	512	740	725	755	669	512	248	100
大阪	12,113	35	22	23	25	64	129	280	448	639	794	841	1,079	1,681	1,736	1,541	1,411	866	372	127
兵庫	7,648	-	-	-	14	39	94	158	258	365	440	521	679	955	1,022	940	928	729	348	140
奈良	2,957	-	-	-	-	13	30	55	77	144	174	188	297	395	420	367	334	268	135	42
和歌山	2,539	-	-	-	-	-	28	42	63	113	129	143	213	330	307	305	364	257	152	61
鳥取	1,612	-	-	-	-	-	13	30	58	48	72	107	136	178	190	200	186	187	128	55
島根	2,099	-	0	-	-	13	27	47	64	79	101	126	162	204	219	272	294	239	168	79
岡山	4,663	-	-	-	-	21	55	73	135	196	276	282	391	612	552	546	623	494	261	120
広島	6,932	16	-	-	12	40	90	153	278	327	407	469	563	850	839	820	752	685	427	189
山口	2,741	-	0	-	-	17	38	43	84	131	158	154	204	323	328	331	385	290	164	83
徳島	1,928	-	0	-	-	-	27	33	59	86	99	134	159	245	199	254	276	179	115	43
香川	2,603	-	-	-	-	16	40	75	90	119	125	173	240	329	245	272	354	269	163	79
愛媛	4,129	-	-	-	11	28	69	131	178	185	237	254	409	481	467	487	464	428	215	77
高知	1,490	-	-	-	-	-	24	43	55	75	77	94	106	168	174	168	170	180	98	47
福岡	10,886	36	14	17	17	47	145	243	425	502	628	738	1,060	1,348	1,252	1,354	1,318	995	521	226
佐賀	1,779	-	-	-	-	-	24	48	52	66	87	105	167	207	182	185	249	189	128	72
長崎	3,191	-	-	-	-	14	44	59	95	130	167	205	324	368	367	355	446	323	200	79
熊本	4,328	-	-	-	12	19	53	106	143	201	265	279	400	452	480	489	544	455	272	144
大分	2,503	-	-	-	-	12	44	63	86	94	121	139	216	278	291	305	303	302	155	80
宮崎	1,279	-	-	-	-	-	26	39	48	50	71	93	128	146	139	154	157	119	60	33
鹿児島	2,321	-	-	-	-	-	38	56	79	81	119	165	218	225	245	284	326	244	132	63
沖縄	1,491	-	-	-	-	11	32	60	85	94	124	143	156	147	144	162	141	77	64	41

付表 4 登録数:都道府県、症例区分別

	総数	診断のみ	自施設診断 自施設治療	他施設診断 自施設治療	他施設にて 初回治療開始後	剖検のみ
全体	530,363	26,138	337,028	114,030	52,940	227
北海道	26,149	1,244	16,266	5,269	3,353	17
青森	5,861	267	3,584	1,460	541	--
岩手	8,003	366	5,089	1,855	693	0
宮城	9,940	496	6,037	2,298	1,106	--
秋田	6,593	331	4,580	1,353	327	--
山形	6,995	252	4,362	1,740	639	--
福島	9,581	673	5,701	1,889	1,314	--
茨城	10,187	525	6,892	1,762	1,000	--
栃木	9,841	552	6,438	2,017	828	--
群馬	10,808	397	6,633	2,614	1,160	--
埼玉	17,316	771	10,810	4,054	1,677	--
千葉	25,625	1,616	16,400	5,391	2,206	12
東京	52,090	2,419	29,437	13,384	6,813	37
神奈川	22,637	1,090	13,795	5,282	2,463	--
新潟	12,803	464	8,753	2,952	629	--
富山	7,066	365	5,240	1,026	432	--
石川	6,114	303	3,950	1,251	597	13
福井	5,228	177	3,787	910	351	--
山梨	4,151	237	2,652	711	550	--
長野	10,373	354	6,644	2,258	1,116	--
岐阜	9,019	436	6,309	1,541	732	--
静岡	18,178	950	11,477	4,086	1,661	--
愛知	25,280	857	17,331	4,994	2,093	--
三重	6,336	512	4,418	963	441	--
滋賀	5,041	164	3,577	910	389	--
京都	13,051	526	8,391	2,492	1,640	--
大阪	28,315	1,173	18,506	5,893	2,740	--
兵庫	18,901	941	11,871	4,159	1,926	--
奈良	6,880	335	4,708	1,196	639	--
和歌山	6,096	445	3,909	1,422	319	--
鳥取	3,843	158	2,757	582	346	0
島根	4,830	234	3,516	715	364	--
岡山	11,428	530	7,397	2,369	1,116	16
広島	15,780	930	10,346	3,128	1,366	--
山口	6,386	374	4,105	1,243	661	--
徳島	4,305	193	2,676	1,049	385	--
香川	6,042	230	4,080	1,203	528	--
愛媛	9,068	526	5,808	1,997	728	--
高知	3,353	153	2,138	855	206	--
福岡	23,544	1,199	14,365	5,231	2,744	--
佐賀	4,105	377	2,386	834	499	--
長崎	7,253	274	4,506	1,817	654	--
熊本	9,500	673	5,991	1,893	942	--
大分	5,526	303	3,402	1,322	499	0
宮崎	2,896	149	1,910	626	211	0
鹿児島	5,223	474	2,625	1,396	727	--
沖縄	2,823	123	1,473	638	589	0

付表 5 登録数:都道府県、来院経路別

	総数	自主	紹介 他院より	紹介 がん検診	紹介 健康診断	紹介 人間ドック	他疾患経過 観察中	剖検	その他	不明
全体	530,363	56,738	374,070	11,779	4,763	3,983	75,037	207	3,570	216
北海道	26,149	3,735	16,872	583	268	192	4,132	15	345	--
青森	5,861	687	4,186	127	96	16	657	--	82	--
岩手	8,003	1,023	5,506	283	49	28	1,034	0	78	--
宮城	9,940	600	7,508	530	74	33	1,141	--	46	--
秋田	6,593	1,245	3,782	285	34	103	1,027	0	116	--
山形	6,995	758	5,069	153	24	31	942	--	13	--
福島	9,581	1,369	6,324	309	134	92	1,328	--	19	--
茨城	10,187	1,532	6,687	272	182	132	1,325	--	39	12
栃木	9,841	948	6,919	343	26	60	1,515	--	24	0
群馬	10,808	865	8,462	276	61	103	1,004	--	18	16
埼玉	17,316	1,548	13,186	283	130	76	1,884	--	200	--
千葉	25,625	3,181	17,685	536	215	116	3,783	--	63	38
東京	52,090	4,973	36,758	698	509	431	8,296	36	366	23
神奈川	22,637	1,891	16,380	525	338	159	3,239	--	76	25
新潟	12,803	1,139	8,714	430	134	161	1,928	--	293	0
富山	7,066	1,282	3,991	220	51	70	1,411	--	36	--
石川	6,114	710	3,870	512	33	28	920	13	24	--
福井	5,228	995	3,158	74	22	34	941	--	--	0
山梨	4,151	394	2,895	86	72	77	620	0	--	0
長野	10,373	914	7,194	224	84	303	1,500	--	151	--
岐阜	9,019	1,174	6,028	274	70	45	1,419	--	--	0
静岡	18,178	1,393	13,464	544	202	150	2,301	--	119	--
愛知	25,280	3,603	17,519	330	277	127	3,304	--	104	--
三重	6,336	835	4,658	88	49	17	672	--	15	0
滋賀	5,041	908	3,173	82	70	62	734	--	--	--
京都	13,051	1,530	8,856	74	68	124	2,270	--	125	--
大阪	28,315	2,403	20,963	423	185	146	4,051	--	126	16
兵庫	18,901	1,830	14,081	187	126	61	2,542	--	69	--
奈良	6,880	710	4,750	184	55	50	1,108	--	19	--
和歌山	6,096	776	4,210	155	55	29	861	--	--	0
鳥取	3,843	472	2,591	117	54	28	518	0	61	--
島根	4,830	645	2,920	186	50	40	872	--	114	--
岡山	11,428	1,199	7,744	220	86	134	1,914	16	113	--
広島	15,780	1,430	11,186	467	113	146	2,276	--	139	15
山口	6,386	938	4,242	139	63	37	947	--	17	0
徳島	4,305	232	3,374	96	24	45	469	--	63	0
香川	6,042	839	4,032	193	49	21	852	0	56	0
愛媛	9,068	1,257	6,296	47	21	60	1,347	--	33	0
高知	3,353	290	2,577	65	36	24	336	--	23	--
福岡	23,544	1,616	17,671	367	198	117	3,444	--	119	--
佐賀	4,105	316	3,065	119	19	22	548	--	--	0
長崎	7,253	401	5,620	207	84	26	896	--	16	--
熊本	9,500	782	6,990	211	155	179	1,026	0	156	--
大分	5,526	569	4,135	113	62	--	641	0	--	0
宮崎	2,896	78	2,469	44	22	--	264	0	--	--
鹿児島	5,223	453	4,195	72	25	17	451	0	--	--
沖縄	2,823	270	2,115	26	--	22	347	0	34	0

付表6 登録数:都道府県、発見経緯別

	総数	がん検診	健康診断 人間ドック	他疾患経過 観察中	剖検発見	その他 不明
全体	530,363	44,978	39,866	140,033	207	305,279
北海道	26,149	1,658	1,625	7,650	15	15,201
青森	5,861	642	435	1,460	--	3,316
岩手	8,003	1,093	283	2,030	0	4,597
宮城	9,940	1,496	503	2,192	--	5,746
秋田	6,593	693	372	1,976	0	3,552
山形	6,995	924	377	2,018	--	3,673
福島	9,581	962	531	2,499	--	5,585
茨城	10,187	805	898	2,690	--	5,788
栃木	9,841	1,154	620	2,366	--	5,695
群馬	10,808	1,054	752	1,930	--	7,069
埼玉	17,316	1,485	1,414	3,180	--	11,233
千葉	25,625	2,346	2,114	6,697	--	14,460
東京	52,090	4,062	5,755	13,811	36	28,426
神奈川	22,637	1,615	2,342	6,307	--	12,369
新潟	12,803	1,578	1,212	3,518	--	6,491
富山	7,066	883	406	2,306	--	3,467
石川	6,114	674	300	1,941	13	3,186
福井	5,228	274	492	1,656	--	2,803
山梨	4,151	482	385	1,432	0	1,852
長野	10,373	838	1,153	2,353	--	6,027
岐阜	9,019	702	501	2,483	--	5,329
静岡	18,178	2,172	1,390	4,555	--	10,057
愛知	25,280	2,227	2,209	5,856	--	14,982
三重	6,336	595	467	1,335	--	3,937
滋賀	5,041	269	427	1,439	--	2,905
京都	13,051	527	1,171	3,798	--	7,553
大阪	28,315	1,848	2,001	7,042	--	17,422
兵庫	18,901	891	1,170	4,663	--	12,174
奈良	6,880	477	362	2,036	--	4,003
和歌山	6,096	347	352	1,876	--	3,519
鳥取	3,843	418	230	845	0	2,350
島根	4,830	431	367	1,689	--	2,342
岡山	11,428	918	802	3,694	16	5,998
広島	15,780	1,546	1,058	4,703	--	8,465
山口	6,386	550	335	1,649	--	3,849
徳島	4,305	409	261	933	--	2,700
香川	6,042	688	385	1,622	0	3,347
愛媛	9,068	826	445	2,873	--	4,917
高知	3,353	176	237	624	--	2,315
福岡	23,544	1,437	1,281	6,879	--	13,942
佐賀	4,105	354	169	1,175	--	2,398
長崎	7,253	563	426	1,968	--	4,295
熊本	9,500	599	907	2,275	0	5,719
大分	5,526	488	321	1,426	0	3,291
宮崎	2,896	158	115	641	0	1,982
鹿児島	5,223	423	280	1,262	0	3,258
沖縄	2,823	221	228	680	0	1,694

付表 7-1-1 胃癌登録数(自施設初回治療、癌腫):都道府県、UICC-TNM 分類 治療前ステージ別

	総数	0期	I 期	II 期	III 期	IV 期	不明	空欄
全体	58,443	68	37,848	4,578	4,030	9,443	2,475	--
北海道	2,466	--	1,461	222	137	377	266	0
青森	580	0	312	60	49	133	26	0
岩手	1,010	0	667	69	72	142	60	0
宮城	1,024	0	713	59	49	133	70	0
秋田	985	--	598	66	60	169	91	0
山形	1,087	0	770	88	70	119	40	0
福島	1,373	0	947	108	85	187	46	0
茨城	1,097	--	679	106	100	184	22	--
栃木	1,128	0	738	110	87	168	25	0
群馬	1,089	--	558	108	107	249	66	0
埼玉	1,808	--	1,049	155	170	341	92	0
千葉	2,800	--	1,764	227	186	455	162	0
東京	5,201	--	3,480	393	331	732	263	0
神奈川	2,028	--	1,253	170	153	380	71	0
新潟	1,980	0	1,501	120	89	231	39	0
富山	1,099	--	732	81	73	187	23	0
石川	748	0	505	50	57	114	22	0
福井	696	--	466	46	54	118	--	0
山梨	384	0	257	19	23	60	25	0
長野	1,111	--	783	65	60	148	48	0
岐阜	1,025	0	603	93	87	218	24	0
静岡	2,137	--	1,299	137	185	403	111	0
愛知	2,649	--	1,540	220	199	581	106	0
三重	638	0	385	64	53	115	21	0
滋賀	639	0	398	70	48	114	--	0
京都	1,442	0	1,033	80	66	200	63	0
大阪	3,055	--	2,015	257	227	486	64	0
兵庫	2,182	--	1,335	162	182	379	117	0
奈良	741	0	501	58	48	124	--	0
和歌山	799	0	481	76	72	150	20	0
鳥取	501	0	327	41	33	92	--	0
島根	624	0	427	48	43	98	--	0
岡山	1,381	0	939	91	88	199	64	0
広島	1,733	0	1,142	124	91	304	72	0
山口	777	--	520	60	57	118	20	0
徳島	493	0	302	57	54	73	--	0
香川	794	0	531	58	51	122	32	0
愛媛	1,098	0	700	104	74	173	47	0
高知	436	--	285	18	43	59	21	0
福岡	2,306	--	1,558	182	138	336	91	0
佐賀	472	0	337	31	32	66	--	0
長崎	695	--	521	50	19	68	35	0
熊本	938	0	669	62	45	134	28	0
大分	529	0	352	46	36	87	--	0
宮崎	179	0	119	--	12	36	--	0
鹿児島	352	0	215	44	27	56	--	0
沖縄	134	0	81	16	--	25	--	0



付表 7-1-2 胃癌登録数(自施設初回治療、癌腫、原発巣切除):都道府県、UICC-TNM 分類 術後病理学的ステージ別

	総数	0期	I 期	II 期	III 期	IV 期	術前治療	不明	空欄
全体	47,251	20	35,244	3,862	3,263	3,739	968	135	20
北海道	2,025	--	1,473	168	148	194	24	16	--
青森	439	0	296	46	38	52	--	0	0
岩手	843	0	611	73	52	91	11	--	0
宮城	848	0	688	63	46	44	--	--	0
秋田	758	0	596	59	44	40	19	0	0
山形	930	0	721	65	56	73	14	--	0
福島	1,148	0	888	75	77	98	--	--	0
茨城	856	--	596	92	66	89	--	0	0
栃木	918	0	659	86	77	84	--	0	--
群馬	770	--	512	86	82	75	--	--	--
埼玉	1,384	0	967	144	123	121	23	--	0
千葉	2,182	--	1,624	162	163	169	42	19	0
東京	4,364	--	3,318	351	271	311	101	11	0
神奈川	1,560	--	1,159	124	104	125	39	--	0
新潟	1,699	0	1,352	104	76	97	65	--	--
富山	869	0	652	66	56	85	--	--	0
石川	631	0	475	41	25	51	35	--	0
福井	552	--	414	46	35	30	23	0	--
山梨	307	0	239	20	20	23	--	0	0
長野	933	0	740	66	52	63	--	--	0
岐阜	802	0	556	85	69	75	17	0	0
静岡	1,675	0	1,224	145	134	148	23	--	0
愛知	1,988	--	1,365	169	169	207	74	--	0
三重	485	0	350	39	51	38	--	0	0
滋賀	527	0	383	47	33	53	11	0	0
京都	1,191	0	985	66	45	63	22	--	0
大阪	2,502	--	1,899	202	168	155	73	--	--
兵庫	1,757	0	1,264	155	139	147	35	17	0
奈良	625	0	467	49	53	42	14	0	0
和歌山	672	0	459	65	66	64	18	0	0
鳥取	405	0	302	36	26	29	12	0	0
島根	500	0	371	34	43	39	12	--	0
岡山	1,124	0	827	116	84	85	--	--	0
広島	1,418	--	1,094	106	78	111	24	--	--
山口	662	0	496	55	43	62	--	--	--
徳島	407	0	280	44	32	38	--	--	--
香川	639	0	460	44	43	37	54	--	0
愛媛	892	0	651	85	64	82	--	0	0
高知	389	0	278	33	30	46	--	0	0
福岡	1,843	0	1,408	164	110	139	18	--	--
佐賀	410	0	314	26	34	26	--	0	0
長崎	605	0	488	41	32	32	11	--	0
熊本	788	0	640	42	38	38	29	--	0
大分	417	0	323	40	22	27	--	--	0
宮崎	142	0	107	--	19	--	--	0	0
鹿児島	266	0	191	26	20	24	--	0	0
沖縄	104	0	82	--	--	--	--	0	0

付表 7-1-3① 胃癌登録数(自施設初回治療、癌腫、UICC-TNM 分類 治療前ステージ I 期): 都道府県、治療方法別

	総数	手	内	手+内	放	薬	放+薬	薬+他	手/内 +放	手/内 +薬	手/内 +他	手/内 +放+薬	他	治療 なし
全体	37,848	15,560	16,098	1,219	--	210	14	--	20	2,702	297	14	137	1,564
北海道	1,461	619	590	59	0	--	0	--	0	101	40	0	--	43
青森	312	139	125	--	0	--	--	0	0	24	--	0	0	16
岩手	667	207	360	15	0	--	0	0	0	35	--	--	--	32
宮城	713	295	338	24	0	0	--	0	0	27	--	0	--	17
秋田	598	216	288	16	0	--	0	0	--	44	--	0	--	21
山形	770	304	338	32	0	--	--	0	0	53	--	0	--	27
福島	947	372	445	24	0	--	0	0	0	59	--	0	--	31
茨城	679	380	168	14	0	--	0	0	0	53	13	0	--	42
栃木	738	320	289	21	0	--	0	0	0	46	24	0	--	33
群馬	558	326	123	15	0	--	--	0	0	43	--	0	--	29
埼玉	1,049	431	451	28	0	--	0	0	0	83	--	0	--	42
千葉	1,764	676	734	61	0	16	0	--	0	158	--	--	15	95
東京	3,480	1,390	1,557	143	0	--	--	0	--	223	26	--	--	119
神奈川	1,253	521	516	24	0	--	--	0	--	100	--	--	--	68
新潟	1,501	534	745	40	0	--	0	0	0	107	--	0	--	55
富山	732	260	324	27	0	--	0	0	0	59	0	--	--	54
石川	505	158	261	20	0	--	0	0	--	46	--	0	--	13
福井	466	185	199	17	0	--	0	0	0	29	--	0	--	21
山梨	257	115	87	--	0	0	0	0	0	31	0	0	--	13
長野	783	303	388	--	--	--	0	0	0	42	--	0	0	28
岐阜	603	309	200	11	0	--	0	0	0	53	0	0	--	25
静岡	1,299	491	551	60	0	--	0	0	0	103	--	0	--	78
愛知	1,540	743	471	44	0	12	0	--	--	147	25	--	13	79
三重	385	139	170	13	0	0	--	0	--	36	--	0	--	20
滋賀	398	141	190	11	0	--	0	0	0	34	--	0	--	12
京都	1,033	348	555	27	--	--	0	0	--	40	--	--	--	51
大阪	2,015	851	907	64	--	--	--	0	--	108	--	0	--	67
兵庫	1,335	560	549	38	--	--	0	--	--	98	--	--	--	60
奈良	501	190	229	16	0	--	0	0	0	43	--	0	--	12
和歌山	481	199	211	20	0	--	0	--	0	31	--	--	--	12
鳥取	327	136	150	--	0	--	0	0	0	22	--	0	0	12
島根	427	168	190	12	0	--	0	0	--	28	--	0	0	19
岡山	939	363	404	38	0	--	0	0	0	78	--	0	--	45
広島	1,142	437	520	54	--	--	0	--	0	80	14	0	--	27
山口	520	240	220	21	0	--	0	0	0	26	0	0	--	--
徳島	302	151	109	--	0	--	--	0	--	12	--	0	--	13
香川	531	192	219	21	0	--	0	0	0	69	--	--	--	20
愛媛	700	333	236	27	0	--	0	0	0	70	--	--	--	27
高知	285	131	119	--	0	0	0	0	0	23	--	0	0	--
福岡	1,558	654	617	55	0	15	--	0	--	122	--	--	--	85
佐賀	337	124	179	--	0	--	0	0	0	18	0	0	0	--
長崎	521	236	206	25	0	--	0	0	0	32	0	0	--	19
熊本	669	303	283	20	0	--	0	0	0	30	--	0	--	21
大分	352	167	131	--	0	--	0	--	0	17	--	0	0	21
宮崎	119	57	49	--	0	0	0	0	0	--	--	0	0	--
鹿児島	215	105	75	--	--	--	0	0	0	14	0	0	0	13
沖縄	81	41	32	--	0	--	0	0	0	--	0	0	0	--

付表 7-1-3② 胃癌登録数(自施設初回治療、癌腫、UICC-TNM 分類 治療前ステージⅡ期):都道府県、治療方法別

	総数	手	内	手+内	放	薬	放+薬	薬+他	手/内 +放	手/内 +薬	手/内 +他	手/内 +放+薬	他	治療 なし
全体	4,578	2,012	12	--	--	108	--	--	--	2,166	19	--	51	175
北海道	222	117	0	0	0	--	--	0	0	91	--	0	0	--
青森	60	32	0	0	0	0	0	0	0	27	0	0	--	0
岩手	69	38	0	0	0	--	0	0	0	26	0	0	0	--
宮城	59	31	0	0	0	--	0	0	0	21	0	0	--	--
秋田	66	26	0	0	0	--	0	0	0	30	0	0	--	--
山形	88	43	0	--	0	0	0	0	0	39	0	0	--	--
福島	108	46	--	--	0	--	0	0	0	49	0	0	--	--
茨城	106	36	0	0	--	--	--	--	--	49	--	0	--	--
栃木	110	46	0	0	0	--	0	0	0	61	0	0	0	--
群馬	108	47	0	0	0	--	0	0	0	53	--	0	--	--
埼玉	155	61	0	0	0	--	0	0	0	75	0	0	--	--
千葉	227	89	--	--	0	--	0	0	0	118	--	0	--	--
東京	393	165	0	0	0	--	--	0	0	201	--	--	--	--
神奈川	170	82	--	0	0	--	0	0	0	68	0	0	--	--
新潟	120	39	0	--	0	--	0	0	0	73	0	0	--	--
富山	81	34	--	0	0	--	0	0	0	40	--	0	--	--
石川	50	22	0	0	0	0	0	0	0	26	0	0	--	--
福井	46	18	0	0	0	--	0	0	0	22	0	0	--	--
山梨	19	--	0	0	0	--	0	0	0	14	0	0	0	--
長野	65	30	0	0	0	--	0	--	0	28	0	--	--	--
岐阜	93	40	0	0	0	0	0	0	--	49	0	0	0	--
静岡	137	48	0	0	0	--	0	--	0	79	0	0	0	--
愛知	220	83	0	0	0	--	0	--	0	105	--	0	--	14
三重	64	41	0	0	0	--	0	0	0	19	0	0	0	--
滋賀	70	33	0	0	0	0	0	0	0	22	0	0	--	--
京都	80	44	0	--	0	--	0	0	0	29	0	0	0	--
大阪	257	129	0	--	0	--	0	0	0	112	--	0	0	--
兵庫	162	77	0	0	0	--	0	0	0	71	--	--	--	--
奈良	58	20	0	0	0	0	0	0	0	33	0	0	--	--
和歌山	76	35	0	--	0	--	0	0	0	35	--	0	0	--
鳥取	41	18	--	0	0	--	0	0	0	18	0	0	0	--
島根	48	17	0	0	0	--	0	0	0	29	0	0	0	--
岡山	91	41	--	0	0	--	0	0	0	42	--	0	0	--
広島	124	47	0	0	0	--	--	0	0	64	0	0	--	--
山口	60	29	0	0	0	--	0	0	0	30	0	0	0	0
徳島	57	35	--	0	0	0	0	0	0	16	--	0	--	--
香川	58	16	0	0	0	0	0	0	0	38	0	0	0	--
愛媛	104	39	0	0	0	0	0	0	0	64	0	0	0	--
高知	18	13	0	0	0	0	0	0	0	--	0	0	0	0
福岡	182	61	--	0	0	--	0	0	0	102	0	0	--	--
佐賀	31	18	0	0	0	0	0	0	0	13	0	0	0	0
長崎	50	31	0	0	0	--	0	0	0	16	0	0	0	--
熊本	62	25	--	0	0	--	0	0	0	34	0	0	0	--
大分	46	29	0	--	0	0	--	0	0	12	0	0	0	--
宮崎	--	--	0	0	0	0	0	0	0	--	0	0	0	0
鹿児島	44	23	--	0	0	--	0	0	0	11	0	--	0	--
沖縄	16	--	0	0	0	--	0	0	0	--	0	0	0	0

付表 7-1-3③ 胃癌登録数(自施設初回治療、癌腫、UICC-TNM 分類 治療前ステージⅢ期): 都道府県、治療方法別

	総数	手	内	手+内	放	薬	放+薬	薬+他	手/内 +放	手/内 +薬	手/内 +他	手/内 +放+薬	他	治療 なし
全体	4,030	1,388	--	--	--	206	--	13	--	2,169	16	14	49	153
北海道	137	48	0	0	--	12	0	--	0	68	0	0	--	--
青森	49	16	0	0	0	--	0	--	0	27	0	0	--	--
岩手	72	33	0	0	0	--	0	0	0	37	0	0	0	--
宮城	49	25	0	0	--	--	0	0	0	16	0	0	0	--
秋田	60	11	0	0	0	--	0	0	0	30	--	0	--	--
山形	70	25	0	0	0	--	0	0	0	40	0	0	--	--
福島	85	26	--	0	0	--	0	--	0	48	0	0	0	--
茨城	100	36	0	0	0	--	--	0	0	45	--	0	--	--
栃木	87	48	0	0	0	--	0	--	0	34	0	0	0	--
群馬	107	30	0	--	0	--	0	0	0	60	0	0	--	--
埼玉	170	56	0	0	0	--	0	--	0	98	0	--	--	--
千葉	186	55	0	0	0	--	0	0	0	115	0	--	--	--
東京	331	114	0	0	0	14	0	--	--	193	0	--	--	--
神奈川	153	40	0	--	0	--	0	0	0	84	0	0	--	17
新潟	89	19	--	0	0	--	0	0	0	62	0	0	--	--
富山	73	33	0	0	0	--	0	0	0	30	--	0	--	--
石川	57	11	0	0	0	--	0	0	0	40	--	0	0	0
福井	54	13	0	0	0	--	0	0	0	36	0	0	0	--
山梨	23	--	0	0	0	--	0	0	0	13	0	0	0	0
長野	60	23	--	0	0	--	0	0	0	29	0	--	0	--
岐阜	87	30	0	0	0	--	0	0	0	47	0	0	0	--
静岡	185	55	--	0	0	--	0	0	0	108	0	--	--	--
愛知	199	70	0	0	0	15	0	0	0	104	--	0	--	--
三重	53	24	0	0	0	--	0	0	0	24	--	0	0	--
滋賀	48	17	0	0	0	--	0	0	0	23	0	0	--	--
京都	66	29	0	0	0	--	0	--	0	28	--	0	--	--
大阪	227	88	--	0	0	16	0	0	0	111	0	0	--	--
兵庫	182	65	0	0	0	--	--	0	0	105	--	0	0	--
奈良	48	14	0	0	0	--	0	0	0	32	--	0	0	0
和歌山	72	24	--	--	0	--	0	0	0	38	--	--	--	--
鳥取	33	--	0	0	0	--	0	0	0	23	0	0	0	--
島根	43	--	--	0	0	--	0	0	0	24	0	0	--	--
岡山	88	30	0	0	0	--	0	0	0	51	0	0	--	--
広島	91	33	0	0	0	--	0	--	0	51	0	0	0	--
山口	57	28	0	0	0	--	--	0	0	23	0	0	0	--
徳島	54	28	0	0	0	--	0	0	0	22	--	0	0	0
香川	51	--	0	0	0	--	0	0	0	35	0	--	--	--
愛媛	74	26	0	0	0	--	0	0	0	42	0	0	0	--
高知	43	17	--	--	0	--	0	0	0	22	0	0	--	0
福岡	138	44	0	--	0	--	--	--	0	71	0	--	--	--
佐賀	32	12	0	0	0	--	0	0	0	16	0	0	--	--
長崎	19	--	0	0	0	--	0	0	0	--	0	0	0	--
熊本	45	23	0	0	0	--	0	0	0	17	0	--	--	0
大分	36	11	0	0	0	--	0	0	--	18	0	0	--	--
宮崎	12	--	0	0	0	0	0	0	0	--	0	0	0	0
鹿児島	27	--	0	0	0	--	0	0	0	11	0	--	0	--
沖縄	--	--	0	0	0	--	0	0	0	--	0	0	0	0

付表 7-1-3④ 胃癌登録数(自施設初回治療、癌腫、UICC-TNM 分類 治療前ステージⅣ期):都道府県、治療方法別

	総数	手	内	手+内	放	薬	放+薬	薬+他	手/内 +放	手/内 +薬	手/内 +他	手/内 +放+薬	他	治療 なし
全体	9,443	866	71	--	52	4,487	171	139	--	1,940	41	19	268	1,376
北海道	377	35	--	--	--	199	11	--	0	70	--	0	--	46
青森	133	--	0	0	0	52	--	--	0	36	--	0	14	15
岩手	142	20	--	0	--	43	--	0	0	39	0	--	0	35
宮城	133	19	--	0	--	63	--	--	0	22	0	0	--	22
秋田	169	12	0	0	--	54	--	--	0	34	--	0	17	37
山形	119	--	0	0	--	59	--	--	0	20	0	0	0	24
福島	187	22	--	0	--	75	--	--	--	39	0	0	--	32
茨城	184	18	--	0	--	69	--	--	0	35	--	0	21	23
栃木	168	12	--	0	--	84	--	--	0	39	0	0	--	24
群馬	249	23	--	0	--	113	--	--	0	38	--	0	15	43
埼玉	341	26	--	0	--	155	--	--	0	59	--	0	13	67
千葉	455	21	--	0	--	230	--	--	--	74	--	0	21	86
東京	732	66	0	0	--	360	22	19	--	158	--	--	19	80
神奈川	380	35	--	0	--	188	--	0	--	86	--	--	--	49
新潟	231	12	--	0	--	105	--	--	0	50	--	0	11	40
富山	187	30	--	0	0	68	--	--	0	44	--	0	--	29
石川	114	--	0	0	0	59	--	--	--	32	0	--	--	--
福井	118	--	--	--	0	65	0	0	0	22	0	--	--	19
山梨	60	--	--	0	0	27	--	--	0	--	0	0	--	14
長野	148	18	--	0	0	67	--	--	0	26	0	0	--	28
岐阜	218	18	--	0	--	95	--	0	0	59	--	--	--	28
静岡	403	34	--	0	--	172	13	--	0	105	0	0	--	68
愛知	581	37	--	0	--	292	--	--	0	105	--	0	--	114
三重	115	15	--	0	0	65	--	--	0	15	--	0	--	14
滋賀	114	14	0	0	0	43	--	--	0	21	0	0	--	22
京都	200	27	--	0	--	96	--	--	0	35	--	--	--	24
大阪	486	40	--	--	--	269	--	--	--	92	--	--	--	63
兵庫	379	29	--	0	--	193	--	--	0	93	0	0	--	43
奈良	124	--	0	0	0	58	--	--	0	31	--	0	--	13
和歌山	150	18	0	0	--	58	--	--	0	46	0	--	--	--
鳥取	92	--	0	0	0	32	--	0	0	27	0	0	--	13
島根	98	--	--	0	0	45	0	0	0	18	--	0	--	20
岡山	199	12	--	0	--	97	--	0	0	43	0	0	--	35
広島	304	37	--	0	--	152	--	--	0	62	--	--	--	30
山口	118	22	--	0	0	58	--	0	0	19	0	0	0	17
徳島	73	21	0	0	--	37	0	0	0	--	0	0	0	--
香川	122	--	--	0	0	56	--	0	0	30	0	0	--	24
愛媛	173	14	--	0	0	88	--	--	0	28	0	0	12	20
高知	59	12	0	0	0	18	--	0	0	21	--	0	--	--
福岡	336	23	--	0	--	187	--	0	--	60	--	0	--	45
佐賀	66	--	0	0	0	38	0	0	0	15	0	--	--	--
長崎	68	12	0	0	--	34	--	--	0	--	0	0	--	--
熊本	134	14	0	0	0	73	--	--	0	23	--	--	--	--
大分	87	11	0	0	--	43	0	--	0	17	0	0	--	11
宮崎	36	--	0	0	0	20	0	--	0	11	0	0	0	--
鹿児島	56	--	--	0	0	22	--	--	0	--	0	--	--	--
沖縄	25	0	0	0	0	11	0	--	0	--	0	0	0	--

付表 7-2-1 大腸癌登録数(自施設初回治療、癌腫):都道府県、UICC-TNM 分類 治療前ステージ別

	総数	0期	I 期	II 期	III 期	IV 期	不明	空欄
全体	63,636	8,656	13,879	11,048	11,914	8,904	9,234	--
北海道	3,621	536	649	601	510	440	885	0
青森	969	122	213	172	214	154	94	0
岩手	1,346	157	279	248	244	228	190	0
宮城	1,013	143	252	148	192	130	148	0
秋田	1,015	200	184	139	198	130	164	0
山形	914	210	221	121	141	98	123	0
福島	1,284	275	272	215	230	172	120	0
茨城	1,232	149	253	242	265	185	138	0
栃木	1,236	93	274	245	208	178	238	0
群馬	1,170	133	265	174	324	196	78	0
埼玉	2,239	405	472	368	435	327	232	0
千葉	3,005	366	648	482	560	408	541	0
東京	5,752	534	1,361	942	903	693	1,319	0
神奈川	2,462	266	526	376	602	383	309	0
新潟	1,636	221	358	334	242	211	270	0
富山	1,076	164	241	170	184	132	185	0
石川	590	89	129	121	109	83	59	0
福井	672	153	140	125	136	98	20	0
山梨	414	13	83	101	73	42	102	0
長野	1,256	166	266	265	173	192	194	0
岐阜	1,305	185	252	220	292	220	136	0
静岡	2,219	202	459	376	495	368	319	0
愛知	3,157	265	778	560	623	530	401	0
三重	840	218	209	157	130	100	26	0
滋賀	604	138	130	106	141	83	--	0
京都	1,722	354	323	276	272	204	293	0
大阪	3,337	731	735	542	651	382	296	0
兵庫	2,172	250	468	322	410	301	421	0
奈良	582	68	137	122	115	101	39	0
和歌山	737	81	185	131	163	104	73	0
鳥取	451	70	124	81	80	77	19	0
島根	800	248	168	128	127	98	31	0
岡山	1,168	102	263	179	243	163	218	0
広島	1,916	255	361	324	362	240	374	0
山口	822	88	162	177	134	124	137	0
徳島	585	87	117	137	118	80	46	0
香川	683	79	144	126	125	88	121	0
愛媛	1,012	126	218	197	198	168	105	0
高知	378	26	96	91	91	54	20	0
福岡	2,422	270	548	491	427	372	313	--
佐賀	486	64	101	97	134	52	38	0
長崎	996	162	256	166	134	123	155	0
熊本	992	66	233	192	170	171	160	0
大分	540	64	121	104	143	93	15	0
宮崎	223	13	70	38	52	36	14	0
鹿児島	347	25	86	77	80	54	25	0
沖縄	238	24	49	42	61	38	24	0

付表 7-2-2 大腸癌登録数(自施設初回治療、癌腫、原発巣切除):都道府県、UICC-TNM 分類 術後病理学的ステージ別

	総数	0期	I 期	II 期	III 期	IV 期	術前治療	不明	空欄
全体	57,593	14,713	11,917	12,568	11,668	5,595	929	193	--
北海道	3,335	1,059	599	697	619	329	13	19	0
青森	870	216	168	209	176	93	--	0	0
岩手	1,198	258	201	283	281	153	--	13	0
宮城	912	218	209	196	213	62	--	--	--
秋田	883	291	162	159	175	75	20	--	0
山形	852	245	177	171	169	80	--	--	0
福島	1,167	363	217	234	222	112	17	--	0
茨城	1,083	219	201	248	280	110	22	--	--
栃木	1,115	286	245	248	202	119	15	0	0
群馬	1,006	149	233	246	241	118	17	--	--
埼玉	2,019	565	410	417	391	188	39	--	0
千葉	2,701	684	591	570	559	228	39	30	0
東京	5,302	1,503	1,172	1,008	1,008	464	136	11	0
神奈川	2,172	462	481	470	453	208	89	--	--
新潟	1,522	413	317	336	290	138	27	--	0
富山	992	319	197	206	176	91	--	0	0
石川	553	129	121	112	119	62	--	--	0
福井	617	172	120	126	134	60	--	--	0
山梨	379	91	91	87	74	27	--	0	0
長野	1,147	282	226	280	209	138	--	--	0
岐阜	1,193	275	209	280	269	144	15	--	0
静岡	1,963	445	421	442	423	198	27	--	0
愛知	2,835	479	666	668	658	327	31	--	--
三重	747	216	139	164	159	62	--	0	0
滋賀	555	120	125	134	113	58	--	0	0
京都	1,584	567	285	305	263	119	33	12	0
大阪	3,079	907	647	614	615	217	76	--	--
兵庫	1,949	542	404	410	378	182	18	15	0
奈良	531	90	127	119	112	73	--	0	0
和歌山	682	119	149	153	166	85	--	0	0
鳥取	401	82	97	93	82	42	--	0	0
島根	721	270	102	133	117	75	22	--	0
岡山	1,052	249	211	234	242	105	--	--	0
広島	1,756	541	340	362	336	144	26	--	--
山口	752	191	141	168	153	92	--	--	--
徳島	533	112	108	135	96	63	19	0	0
香川	612	169	120	153	87	49	32	--	0
愛媛	912	192	182	220	196	117	--	--	0
高知	361	20	100	112	80	47	--	--	0
福岡	2,122	466	468	494	448	216	21	--	--
佐賀	444	99	91	114	104	31	--	0	0
長崎	938	263	207	222	153	82	--	--	0
熊本	878	200	174	225	164	93	19	--	0
大分	478	84	91	129	115	46	13	0	0
宮崎	199	21	54	57	39	21	--	--	0
鹿児島	287	33	79	75	62	29	--	--	0
沖縄	204	37	42	50	47	23	--	0	0

付表 7-2-3① 大腸癌登録数(自施設初回治療、癌腫、UICC-TNM 分類 治療前ステージ 0期):都道府県、治療方法別

	総数	手	内	手+内	放	薬	放+薬	薬+他	手/内 +放	手/内 +薬	手/内 +他	手/内 +放+薬	他	治療 なし
全体	8,656	1,069	7,147	225	0	--	0	0	--	69	67	--	--	61
北海道	536	60	450	16	0	--	0	0	0	--	--	0	--	--
青森	122	20	101	--	0	0	0	0	0	0	0	0	0	0
岩手	157	46	104	--	0	0	0	0	0	--	--	0	--	--
宮城	143	13	128	--	0	0	0	0	0	0	0	0	0	0
秋田	200	18	166	--	0	0	0	0	0	--	--	0	0	--
山形	210	22	178	--	0	0	0	0	0	0	--	0	0	--
福島	275	39	220	--	0	0	0	0	0	--	--	0	0	--
茨城	149	29	108	--	0	0	0	0	0	--	--	0	--	--
栃木	93	13	76	--	0	0	0	0	0	0	--	0	0	--
群馬	133	23	99	--	0	0	0	0	0	--	--	0	0	--
埼玉	405	24	373	--	0	0	0	0	0	--	0	0	0	0
千葉	366	51	297	--	0	0	0	0	0	--	--	0	0	--
東京	534	65	441	18	0	--	0	0	0	--	--	0	0	--
神奈川	266	33	219	--	0	--	0	0	0	--	0	--	0	--
新潟	221	38	174	--	0	0	0	0	0	--	0	0	0	0
富山	164	24	125	--	0	0	0	0	0	--	0	0	0	--
石川	89	--	77	--	0	0	0	0	0	--	--	0	0	0
福井	153	26	119	--	0	0	0	0	0	--	0	0	0	0
山梨	13	--	--	0	0	0	0	0	0	0	0	0	0	0
長野	166	18	136	--	0	0	0	0	--	--	0	0	0	--
岐阜	185	32	142	--	0	0	0	0	0	--	--	0	0	0
静岡	202	26	162	--	0	--	0	0	0	--	--	0	0	--
愛知	265	48	202	--	0	0	0	0	--	--	--	0	--	--
三重	218	21	185	--	0	--	0	0	0	--	--	0	0	--
滋賀	138	--	123	--	0	0	0	0	0	0	--	0	0	0
京都	354	25	315	--	0	0	0	0	0	--	--	--	0	--
大阪	731	69	631	22	0	--	0	0	0	--	0	0	0	--
兵庫	250	24	208	--	0	0	0	0	0	--	--	0	0	--
奈良	68	12	51	--	0	0	0	0	0	--	0	0	0	0
和歌山	81	11	63	--	0	0	0	0	0	--	--	0	0	--
鳥取	70	--	64	0	0	0	0	0	0	0	0	0	0	--
島根	248	15	224	--	0	0	0	0	0	--	--	0	0	0
岡山	102	14	83	--	0	0	0	0	0	--	0	0	0	0
広島	255	24	213	--	0	--	0	0	0	--	--	0	0	0
山口	88	13	69	--	0	0	0	0	0	0	0	0	0	--
徳島	87	--	74	--	0	0	0	0	0	0	--	0	0	--
香川	79	--	68	--	0	0	0	0	0	0	0	0	0	0
愛媛	126	29	87	--	0	0	0	0	0	0	0	0	0	--
高知	26	--	23	0	0	0	0	0	0	0	0	0	0	0
福岡	270	33	226	--	0	--	0	0	0	0	--	0	0	--
佐賀	64	--	50	--	0	0	0	0	0	0	--	0	0	--
長崎	162	21	133	--	0	0	0	0	--	0	0	0	0	--
熊本	66	12	52	--	0	0	0	0	0	0	--	0	0	0
大分	64	--	57	0	0	0	0	0	0	0	0	0	0	0
宮崎	13	--	--	--	0	0	0	0	0	0	0	0	0	0
鹿児島	25	--	16	0	0	0	0	0	0	0	0	0	0	--
沖縄	24	--	18	0	0	0	0	0	0	0	0	0	0	0



付表 7-2-3② 大腸癌登録数(自施設初回治療、癌腫、UICC-TNM 分類 治療前ステージ I 期): 都道府県、治療方法別

	総数	手	内	手+内	放	薬	放+薬	薬+他	手/内 +放	手/内 +薬	手/内 +他	手/内 +放+薬	他	治療 なし
全体	13,879	9,021	1,781	680	--	32	13	--	14	1,741	115	54	29	388
北海道	649	432	68	52	0	--	0	0	--	67	--	0	--	21
青森	213	134	50	--	0	0	0	0	0	17	--	0	0	--
岩手	279	198	23	--	--	--	0	0	0	35	0	--	0	11
宮城	252	194	29	--	0	0	0	0	0	20	--	0	--	--
秋田	184	124	18	--	0	--	0	0	0	22	--	0	0	--
山形	221	136	28	13	0	0	0	0	0	36	--	0	--	--
福島	272	164	46	--	0	0	0	0	--	37	--	--	0	--
茨城	253	144	34	12	0	--	--	0	--	35	--	--	--	--
栃木	274	183	34	11	0	0	--	0	0	30	--	--	0	12
群馬	265	180	26	--	0	--	0	0	0	39	0	--	--	--
埼玉	472	280	76	38	0	0	0	0	--	56	--	--	--	13
千葉	648	413	79	40	--	--	0	0	0	79	--	--	--	17
東京	1,361	885	149	51	--	--	--	--	0	205	11	--	--	37
神奈川	526	304	85	27	0	--	--	0	0	83	--	--	0	12
新潟	358	240	34	18	0	--	0	0	0	58	0	0	0	--
富山	241	147	28	15	0	--	0	0	--	38	--	0	0	--
石川	129	83	17	--	0	0	0	0	0	13	--	--	--	--
福井	140	88	15	15	0	--	0	0	0	19	0	0	0	--
山梨	83	58	12	--	0	0	0	0	0	--	--	--	0	--
長野	266	191	27	--	--	0	0	0	0	36	--	0	0	--
岐阜	252	162	25	--	0	0	0	0	0	40	--	0	0	--
静岡	459	279	77	17	--	--	0	0	0	68	0	0	0	16
愛知	778	503	104	24	0	0	0	0	0	106	12	--	--	23
三重	209	113	40	--	0	0	0	0	0	37	--	0	--	--
滋賀	130	82	15	--	0	0	0	0	0	21	0	0	0	--
京都	323	212	46	16	0	--	0	0	--	34	0	0	0	13
大阪	735	490	105	51	0	--	--	0	--	61	--	--	0	12
兵庫	468	308	65	26	--	--	0	0	0	49	--	--	0	12
奈良	137	97	18	--	0	0	0	0	0	15	0	0	0	--
和歌山	185	110	27	12	0	--	0	--	--	22	--	0	0	--
鳥取	124	69	32	--	0	0	0	0	0	14	0	--	0	--
島根	168	93	22	--	--	0	0	0	0	35	--	--	--	--
岡山	263	186	26	13	0	0	0	0	0	29	0	0	0	--
広島	361	213	63	29	0	--	--	0	0	37	--	0	--	--
山口	162	110	13	--	0	0	0	0	--	24	0	0	0	--
徳島	117	75	15	--	0	0	--	0	0	--	--	--	0	--
香川	144	101	18	--	0	0	0	0	0	13	--	0	0	--
愛媛	218	161	16	--	0	0	0	0	0	32	--	0	--	--
高知	96	75	--	--	0	0	--	0	--	--	0	0	0	--
福岡	548	351	69	33	0	--	0	0	0	71	0	0	0	22
佐賀	101	73	13	--	0	0	0	0	0	--	0	0	0	--
長崎	256	192	28	13	0	0	0	0	0	17	--	0	0	--
熊本	233	166	24	--	0	--	--	0	0	24	--	--	0	--
大分	121	90	14	--	0	0	0	0	0	--	--	--	0	--
宮崎	70	47	--	--	0	0	0	0	0	11	0	0	0	--
鹿児島	86	58	--	--	0	--	0	0	--	--	0	0	--	--
沖縄	49	27	--	--	0	0	0	0	0	--	--	0	--	--

付表 7-2-3③ 大腸癌登録数(自施設初回治療、癌腫、UICC-TNM 分類 治療前ステージ II期):都道府県、治療方法別

	総数	手	内	手+内	放	薬	放+薬	薬+他	手/内 +放	手/内 +薬	手/内 +他	手/内 +放+薬	他	治療 なし
全体	11048	7200	20	42	13	30	27	--	22	3171	111	171	77	158
北海道	601	396	0	0	--	--	--	0	0	183	--	--	--	--
青森	172	115	0	--	0	--	0	0	--	44	--	--	--	--
岩手	248	176	0	0	0	0	0	0	--	62	0	--	0	--
宮城	148	102	--	0	0	0	0	0	--	39	0	--	--	--
秋田	139	83	0	0	0	0	0	0	0	41	--	--	--	--
山形	121	77	0	--	0	0	0	0	0	38	--	0	--	--
福島	215	125	0	0	0	--	0	0	--	76	--	--	--	--
茨城	242	141	0	0	0	0	--	0	0	68	15	--	--	--
栃木	245	169	0	--	0	0	--	0	0	67	--	--	0	--
群馬	174	115	0	--	0	--	0	--	0	40	--	--	--	--
埼玉	368	241	--	--	--	--	--	0	0	104	--	--	0	--
千葉	482	314	--	0	0	--	0	0	0	134	--	12	--	--
東京	942	632	--	--	--	0	--	--	--	244	--	34	--	14
神奈川	376	214	--	--	0	--	--	0	0	122	--	11	--	14
新潟	334	218	0	0	0	--	0	--	0	108	--	--	--	--
富山	170	100	0	--	0	--	0	--	0	58	--	--	--	--
石川	121	75	0	--	0	0	0	0	0	41	0	--	0	--
福井	125	64	0	0	0	0	0	0	0	53	0	--	--	--
山梨	101	72	0	0	0	--	0	0	0	25	0	--	0	--
長野	265	171	--	0	0	0	0	--	--	83	--	--	--	--
岐阜	220	132	0	--	0	0	0	0	0	80	--	--	0	--
静岡	376	237	--	0	0	--	0	0	0	119	0	--	0	--
愛知	560	367	0	--	--	0	0	0	--	169	--	--	--	--
三重	157	106	0	--	0	0	--	0	0	44	--	--	0	0
滋賀	106	72	0	0	0	0	0	0	0	27	--	0	--	--
京都	276	196	0	0	0	0	--	0	0	63	--	--	--	--
大阪	542	378	--	--	--	--	--	0	--	120	--	15	--	--
兵庫	322	212	--	--	--	0	--	0	--	86	--	--	--	--
奈良	122	78	0	0	--	0	--	0	0	38	0	--	0	--
和歌山	131	78	0	--	0	0	0	0	--	39	--	0	--	--
鳥取	81	48	0	--	0	0	0	0	0	30	0	0	--	0
島根	128	69	0	--	0	--	--	0	0	45	--	--	--	--
岡山	179	126	0	--	0	--	0	0	0	45	--	0	0	--
広島	324	200	0	--	0	0	--	0	--	104	--	--	--	--
山口	177	96	0	--	0	--	0	0	--	75	0	--	0	--
徳島	137	95	--	0	0	0	--	0	0	30	--	--	--	0
香川	126	66	0	0	0	0	0	0	--	51	--	--	--	--
愛媛	197	137	--	--	0	0	0	0	0	51	--	--	--	--
高知	91	67	0	0	0	0	0	0	--	14	--	0	--	--
福岡	491	321	0	--	0	--	--	0	--	142	--	--	--	--
佐賀	97	74	--	--	0	0	0	0	0	21	0	0	0	0
長崎	166	130	0	--	0	0	0	0	0	31	--	--	0	--
熊本	192	129	0	0	0	0	0	0	--	57	0	--	--	--
大分	104	75	0	0	0	0	0	0	0	23	--	--	0	--
宮崎	38	29	0	0	0	0	0	0	0	--	0	0	0	0
鹿児島	77	54	0	0	0	0	0	0	0	18	--	--	--	0
沖縄	42	28	0	0	--	0	0	--	0	--	0	0	--	--

付表 7-2-3④ 大腸癌登録数(自施設初回治療、癌腫、UICC-TNM 分類 治療前ステージ III期):都道府県、治療方法別

	総数	手	内	手+内	放	薬	放+薬	薬+他	手/内 +放	手/内 +薬	手/内 +他	手/内 +放+薬	他	治療 なし
全体	11,914	5,781	--	32	35	42	48	11	26	5,218	80	328	148	156
北海道	510	266	--	--	--	--	--	--	0	218	--	--	--	--
青森	214	110	--	0	0	0	0	0	0	92	--	--	--	--
岩手	244	140	0	0	0	0	--	0	0	90	--	--	--	--
宮城	192	118	--	--	0	--	0	0	0	65	--	--	0	--
秋田	198	87	0	0	--	--	--	0	0	83	--	--	--	--
山形	141	90	0	0	--	--	0	0	0	44	--	--	0	--
福島	230	88	0	--	0	--	0	0	0	120	--	--	--	--
茨城	265	136	0	--	--	--	--	0	--	94	--	--	12	--
栃木	208	120	0	--	--	0	0	0	--	72	--	--	--	--
群馬	324	147	0	--	--	--	0	--	--	135	--	--	20	--
埼玉	435	212	0	0	0	0	--	0	--	198	0	11	--	--
千葉	560	255	--	--	--	--	0	--	0	266	--	12	--	--
東京	903	415	0	0	--	--	--	--	--	409	--	50	--	--
神奈川	602	247	0	0	0	--	--	0	--	288	--	30	11	--
新潟	242	115	0	0	0	0	0	--	0	119	--	--	--	--
富山	184	81	--	--	0	0	0	0	--	92	--	0	--	--
石川	109	34	0	0	0	--	0	0	0	66	0	--	--	0
福井	136	66	0	0	0	0	0	0	0	68	0	--	--	0
山梨	73	35	0	0	0	0	0	--	0	32	0	--	--	0
長野	173	69	0	0	0	0	--	0	0	96	--	--	--	0
岐阜	292	121	0	0	0	0	--	0	0	154	--	--	--	--
静岡	495	235	0	0	0	0	--	0	0	234	0	14	--	--
愛知	623	319	0	--	0	--	0	--	0	262	--	--	--	15
三重	130	59	0	0	0	--	--	0	0	57	--	--	--	--
滋賀	141	68	0	--	0	0	0	0	0	62	--	--	--	--
京都	272	137	0	--	0	--	--	0	0	112	--	--	--	--
大阪	651	337	--	--	--	--	--	0	--	272	0	25	--	--
兵庫	410	201	0	--	22	0	--	0	--	166	--	--	--	--
奈良	115	41	0	0	0	--	0	0	0	68	--	--	0	--
和歌山	163	81	0	0	0	--	0	0	0	61	--	--	--	--
鳥取	80	32	0	0	0	--	0	0	0	43	0	--	--	0
島根	127	42	0	--	0	0	0	0	0	67	--	--	--	--
岡山	243	126	0	--	0	0	0	0	0	102	--	--	--	--
広島	362	163	0	0	0	--	--	0	--	169	--	13	--	--
山口	134	67	0	0	--	0	0	0	0	64	--	0	0	--
徳島	118	85	0	0	0	0	--	0	0	24	0	--	--	0
香川	125	50	0	0	0	--	--	0	0	59	--	--	--	--
愛媛	198	110	0	0	--	--	0	0	0	78	--	--	--	--
高知	91	52	0	0	0	0	0	0	--	29	--	--	--	--
福岡	427	194	0	--	0	--	--	0	0	199	0	12	--	--
佐賀	134	79	0	0	0	0	0	0	0	53	--	0	0	--
長崎	134	81	0	0	0	0	0	0	--	48	0	--	--	0
熊本	170	88	0	0	0	0	--	0	--	73	0	--	0	--
大分	143	70	0	0	0	0	--	0	--	54	--	--	--	--
宮崎	52	33	0	0	0	--	0	0	0	17	0	0	0	0
鹿児島	80	46	0	0	--	--	0	--	--	22	0	--	--	--
沖縄	61	33	0	0	0	--	0	0	0	22	0	--	--	--

付表 7-2-3⑤ 大腸癌登録数(自施設初回治療、癌腫、UICC-TNM 分類 治療前ステージ IV期):都道府県、治療方法別

	総数	手	内	手+内	放	薬	放+薬	薬+他	手/内 +放	手/内 +薬	手/内 +他	手/内 +放+薬	他	治療 なし
全体	8,904	2,007	19	--	44	1,369	85	85	35	3,971	112	129	302	738
北海道	440	109	--	0	--	71	--	--	--	195	--	--	--	30
青森	154	23	--	0	0	11	--	--	0	82	--	--	20	--
岩手	228	80	0	--	0	16	0	--	0	80	--	--	--	41
宮城	130	46	0	0	--	25	--	0	0	45	0	--	--	--
秋田	130	23	0	--	--	--	0	0	--	63	--	--	--	11
山形	98	14	0	0	0	--	--	0	--	54	0	--	--	13
福島	172	40	--	0	--	14	--	0	--	86	--	--	--	16
茨城	185	36	0	0	--	31	--	--	--	69	--	--	--	14
栃木	178	56	0	0	--	23	--	0	0	75	--	--	--	14
群馬	196	25	0	0	--	20	--	--	0	106	--	--	17	19
埼玉	327	71	--	0	--	44	--	--	--	166	--	--	--	25
千葉	408	90	0	0	--	84	--	--	--	165	--	--	17	30
東京	693	134	--	--	--	121	--	--	--	336	--	15	12	46
神奈川	383	86	--	--	--	51	0	--	--	171	--	--	15	42
新潟	211	34	0	0	--	31	--	--	0	110	--	--	--	18
富山	132	33	0	0	0	21	0	--	0	58	--	--	--	--
石川	83	23	0	0	0	--	0	0	0	45	--	--	--	--
福井	98	21	0	0	0	11	0	0	0	54	0	0	--	--
山梨	42	--	0	0	0	--	0	--	0	21	--	--	--	--
長野	192	54	0	0	--	19	0	--	--	84	--	--	13	13
岐阜	220	52	0	0	0	27	0	0	--	97	13	--	12	15
静岡	368	61	--	0	0	63	11	--	--	167	--	12	--	41
愛知	530	110	--	0	--	84	--	--	--	227	--	--	21	58
三重	100	18	--	0	0	16	--	--	0	43	--	0	--	14
滋賀	83	12	0	0	0	--	--	--	--	40	0	0	--	14
京都	204	65	--	0	--	40	--	--	--	67	--	--	--	--
大阪	382	93	0	--	--	72	--	--	--	153	--	--	--	38
兵庫	301	79	--	0	--	49	--	--	--	120	--	--	--	21
奈良	101	16	0	0	0	13	--	--	0	56	0	--	--	--
和歌山	104	30	0	0	0	--	0	--	0	50	--	0	--	--
鳥取	77	11	0	0	--	17	--	--	0	38	--	--	--	--
島根	98	20	0	0	--	12	0	--	0	40	--	--	--	--
岡山	163	33	--	0	0	24	--	0	0	76	0	--	--	24
広島	240	59	0	0	0	42	--	--	--	107	0	--	--	--
山口	124	28	0	0	0	16	--	0	--	60	--	--	0	15
徳島	80	34	0	0	0	15	--	0	0	27	0	--	0	--
香川	88	12	0	0	0	14	0	0	0	50	--	--	--	--
愛媛	168	45	0	0	0	18	--	--	--	83	--	0	--	--
高知	54	24	0	0	0	--	0	0	--	19	--	--	--	0
福岡	372	71	--	--	0	86	--	--	--	150	--	--	--	30
佐賀	52	--	0	0	0	13	0	0	0	26	0	--	0	--
長崎	123	31	0	0	--	20	0	0	0	59	--	--	--	--
熊本	171	41	--	0	0	42	--	--	0	64	--	--	--	12
大分	93	19	0	0	--	15	--	0	--	45	--	--	--	--
宮崎	36	15	0	0	0	--	0	0	0	11	0	0	0	--
鹿児島	54	13	--	0	0	--	0	--	0	19	0	0	--	--
沖縄	38	--	0	0	0	--	--	--	0	12	0	--	--	--

付表 7-3-1① 肝癌登録数(自施設初回治療、癌腫):都道府県、UICC-TNM 分類 治療前ステージ別

	総数	0期	I 期	II 期	III 期	IV 期	不明	空欄
全体	18,831	--	7,911	4,950	3,879	1,611	475	--
北海道	832	0	328	205	191	75	33	0
青森	144	0	56	38	34	14	--	0
岩手	284	0	87	82	68	29	18	0
宮城	205	0	83	48	48	19	--	0
秋田	142	0	53	30	34	19	--	0
山形	175	0	81	44	26	14	--	0
福島	256	0	101	71	61	20	--	0
茨城	381	0	134	103	102	36	--	0
栃木	397	0	179	102	82	26	--	0
群馬	422	0	155	81	97	44	45	0
埼玉	434	0	149	95	124	37	28	--
千葉	814	--	332	213	161	85	22	0
東京	1,594	--	742	402	279	118	51	0
神奈川	576	0	210	155	133	58	20	0
新潟	322	0	147	78	52	42	--	0
富山	243	0	104	62	53	20	--	0
石川	208	0	79	68	40	18	--	0
福井	197	0	88	51	40	15	--	0
山梨	184	0	102	40	27	11	--	0
長野	260	0	116	73	49	20	--	0
岐阜	356	0	165	75	72	36	--	0
静岡	650	0	250	190	144	52	14	0
愛知	828	0	294	240	197	74	23	0
三重	214	0	78	70	41	22	--	0
滋賀	156	0	59	39	40	13	--	0
京都	463	--	202	114	104	35	--	0
大阪	1,286	0	600	352	232	92	--	0
兵庫	827	0	350	218	177	60	22	0
奈良	253	0	116	74	45	16	--	0
和歌山	292	0	130	73	51	30	--	0
鳥取	145	0	41	46	40	17	--	0
島根	168	0	75	42	29	21	--	0
岡山	516	0	267	118	93	28	--	0
広島	764	0	338	192	143	76	15	0
山口	242	0	109	60	53	18	--	0
徳島	228	0	108	51	52	14	--	0
香川	207	0	92	52	40	17	--	0
愛媛	413	0	187	108	75	38	--	0
高知	160	0	58	43	40	15	--	0
福岡	1,124	0	445	358	215	78	28	0
佐賀	178	0	83	37	41	15	--	0
長崎	299	0	132	87	61	17	--	0
熊本	362	0	157	81	76	44	--	0
大分	276	0	120	87	49	20	0	0
宮崎	85	0	34	24	13	--	--	0
鹿児島	209	0	78	66	38	24	--	0
沖縄	60	0	17	12	17	13	--	0

付表 7-3-1② 肝癌登録数(自施設初回治療、癌腫):都道府県、取扱い規約分類ステージ別

	総数	0期	I期	II期	III期	IV期	不明	空欄
全体	18,831	--	3,955	6,412	4,122	3,542	598	200
北海道	832	0	144	251	224	180	30	--
青森	144	0	19	58	39	26	--	0
岩手	284	0	46	79	64	72	21	--
宮城	205	0	31	56	34	30	53	--
秋田	142	0	24	47	25	31	--	--
山形	175	0	47	53	34	30	--	--
福島	256	0	55	77	60	60	--	0
茨城	381	0	88	108	96	65	--	17
栃木	397	0	79	142	96	72	--	0
群馬	422	0	95	114	75	87	50	--
埼玉	434	0	83	124	103	101	22	--
千葉	814	0	187	276	184	147	19	--
東京	1,594	0	316	586	352	266	63	11
神奈川	576	0	95	178	104	97	92	--
新潟	322	0	67	115	61	75	--	--
富山	243	0	65	84	45	46	--	0
石川	208	0	43	64	60	38	--	0
福井	197	0	53	55	49	37	--	0
山梨	184	0	41	68	43	25	--	--
長野	260	0	59	98	57	43	--	--
岐阜	356	0	94	102	60	94	--	--
静岡	650	0	121	238	153	122	16	0
愛知	828	0	160	288	184	165	23	--
三重	214	0	41	79	41	46	--	--
滋賀	156	0	26	56	23	25	--	22
京都	463	--	96	160	107	88	--	--
大阪	1,286	0	295	460	306	199	--	16
兵庫	827	0	184	254	158	143	19	69
奈良	253	0	69	95	54	32	--	0
和歌山	292	0	76	108	48	52	--	0
鳥取	145	0	30	41	34	39	--	0
島根	168	0	52	65	19	21	11	0
岡山	516	0	140	187	95	84	--	--
広島	764	0	178	244	159	168	15	0
山口	242	0	46	86	59	44	--	--
徳島	228	0	54	81	40	50	--	0
香川	207	0	55	62	43	41	--	0
愛媛	413	0	84	152	89	84	--	0
高知	160	0	27	54	42	32	--	0
福岡	1,124	0	225	423	267	185	22	--
佐賀	178	0	36	64	32	43	--	--
長崎	299	0	54	120	72	49	--	--
熊本	362	0	62	133	83	80	--	0
大分	276	0	60	98	65	52	0	--
宮崎	85	0	15	34	17	11	--	0
鹿児島	209	0	28	76	58	44	--	0
沖縄	60	0	--	19	--	21	--	0

付表 7-3-2 肝癌登録数(自施設初回治療、癌腫、原発巣切除):都道府県、UICC-TNM 分類 術後病理学的別ステージ別

	総数	I 期	II 期	III 期	IV 期	術前治療	不明	空欄
全体	5,092	--	2,094	1,525	866	100	457	39
北海道	275	0	122	73	51	--	18	--
青森	24	0	--	--	--	0	0	0
岩手	40	0	18	11	--	0	--	--
宮城	38	0	15	13	--	0	--	0
秋田	25	0	13	--	--	--	--	0
山形	45	0	27	14	--	0	0	0
福島	51	0	22	18	11	0	0	0
茨城	78	0	33	26	13	0	--	0
栃木	103	0	45	29	14	--	13	0
群馬	68	--	14	23	15	0	--	--
埼玉	168	0	67	45	45	--	--	--
千葉	193	0	81	66	27	11	--	--
東京	522	0	220	159	91	16	34	--
神奈川	157	0	76	38	33	--	--	--
新潟	88	0	46	19	11	--	--	--
富山	48	0	26	15	--	--	--	0
石川	41	0	14	--	14	0	--	--
福井	24	0	--	--	--	0	--	0
山梨	46	0	24	13	--	0	--	0
長野	105	0	40	41	20	--	--	0
岐阜	106	0	48	30	13	--	14	0
静岡	182	0	91	59	27	--	--	0
愛知	227	0	67	78	50	--	25	--
三重	27	0	--	--	--	0	--	0
滋賀	45	0	20	13	--	--	--	0
京都	145	--	72	36	28	--	--	--
大阪	380	0	151	126	50	--	47	0
兵庫	248	--	100	70	58	--	13	--
奈良	56	0	24	18	11	0	--	0
和歌山	63	0	29	15	16	0	--	--
鳥取	41	0	--	13	11	--	--	0
島根	23	0	--	--	--	0	--	0
岡山	147	0	47	31	20	--	45	--
広島	241	0	70	72	31	12	53	--
山口	59	0	27	16	--	--	--	0
徳島	62	0	31	20	--	0	--	--
香川	43	0	19	12	--	0	--	0
愛媛	96	0	33	19	15	0	29	0
高知	44	0	12	12	14	--	--	0
福岡	302	0	133	104	37	--	18	--
佐賀	52	0	26	17	--	0	0	0
長崎	97	0	43	27	21	--	--	--
熊本	94	0	41	31	--	--	12	--
大分	76	0	38	19	13	0	--	0
宮崎	29	0	11	--	--	--	--	0
鹿児島	53	0	14	27	--	--	--	0
沖縄	15	0	--	--	0	--	--	0

付表 7-3-3① 肝癌登録数(自施設初回治療、癌腫、取扱い規約分類 1期):都道府県、治療方法別

	総数	手	内	手+内	放	薬	放+薬	薬+他	手/内 +放	手/内 +薬	手/内 +他	手/内 +放+薬	他	治療 なし
全体	3,955	776	--	--	22	73	--	750	--	19	43	--	2,049	215
北海道	144	41	0	0	0	--	0	19	0	0	--	0	67	--
青森	19	--	0	0	0	0	0	--	0	0	0	0	--	--
岩手	46	--	0	0	0	--	0	--	0	--	0	0	22	--
宮城	31	--	0	0	0	0	0	--	0	0	0	0	20	--
秋田	24	--	0	0	0	0	0	--	0	--	0	0	18	--
山形	47	16	0	0	0	0	0	0	0	0	0	0	29	--
福島	55	--	0	0	0	--	0	--	0	0	--	0	33	--
茨城	88	17	0	0	--	--	0	15	0	0	0	0	41	--
栃木	79	--	0	0	0	--	0	16	0	0	0	0	48	--
群馬	95	--	0	0	--	--	0	24	0	0	0	0	47	--
埼玉	83	44	0	0	0	0	0	--	0	0	0	0	27	--
千葉	187	33	0	0	--	--	0	23	0	--	--	0	102	16
東京	316	65	0	0	--	--	0	36	0	--	0	--	190	17
神奈川	95	21	0	0	0	--	0	16	0	--	--	0	49	--
新潟	67	14	0	0	--	0	0	22	0	--	0	0	24	--
富山	65	12	0	0	--	0	0	12	0	0	--	0	36	--
石川	43	--	0	0	0	--	0	--	0	0	0	0	27	0
福井	53	--	0	0	0	--	0	31	0	0	--	0	--	--
山梨	41	--	0	0	0	0	0	--	0	0	0	0	25	--
長野	59	22	0	0	0	--	0	--	0	0	0	0	23	--
岐阜	94	20	0	0	0	0	0	--	0	0	0	0	61	--
静岡	121	31	0	0	--	--	0	26	0	--	--	0	45	12
愛知	160	23	0	0	0	--	0	33	0	--	--	0	84	13
三重	41	--	0	0	0	--	0	14	0	--	0	0	16	--
滋賀	26	--	0	0	0	0	0	--	0	0	0	0	21	--
京都	96	22	0	0	0	0	0	32	0	0	--	0	38	--
大阪	295	64	0	--	--	--	0	60	0	--	--	0	154	--
兵庫	184	38	0	0	0	0	0	28	0	0	--	0	111	--
奈良	69	11	0	0	0	--	0	--	0	0	0	0	43	--
和歌山	76	--	0	0	--	0	0	--	0	0	0	0	57	--
鳥取	30	--	0	0	0	0	0	--	0	0	0	0	15	--
島根	52	--	0	0	0	0	0	--	0	0	--	0	36	--
岡山	140	24	--	0	0	--	0	32	0	0	--	0	75	--
広島	178	46	0	0	0	12	0	68	--	--	--	0	42	--
山口	46	--	0	0	0	0	0	--	0	0	--	0	27	0
徳島	54	--	0	0	0	0	0	14	0	0	0	0	31	--
香川	55	--	0	0	0	0	0	16	0	0	0	0	30	--
愛媛	84	--	0	0	0	--	0	42	0	0	0	0	30	0
高知	27	--	0	0	0	0	0	--	0	0	0	0	21	--
福岡	225	45	--	--	--	--	0	33	0	--	--	0	123	14
佐賀	36	--	0	0	0	0	0	--	0	0	0	0	22	0
長崎	54	16	0	0	0	--	0	0	0	--	--	0	31	--
熊本	62	--	0	0	--	0	0	11	0	0	--	0	33	--
大分	60	13	0	0	0	--	--	--	0	0	--	0	30	--
宮崎	15	--	0	0	0	0	0	0	0	0	0	0	--	0
鹿児島	28	--	0	0	0	0	--	12	0	0	--	0	12	0
沖縄	--	--	0	0	0	0	0	--	0	0	0	0	--	--



付表 7-3-3② 肝癌登録数(自施設初回治療、癌腫、取扱い規約分類 II期):都道府県、治療方法別

	総数	手	内	手+内	放	薬	放+薬	薬+他	手/内 +放	手/内 +薬	手/内 +他	手/内 +放+薬	他	治療 なし
全体	6,412	1,917	--	--	36	184	--	1,641	--	129	154	--	1,912	409
北海道	251	95	--	--	0	--	0	51	0	--	--	--	68	12
青森	58	13	0	0	0	0	0	27	0	0	--	0	13	--
岩手	79	11	0	0	--	--	0	22	0	--	0	0	32	--
宮城	56	14	0	0	0	--	0	--	0	--	0	0	29	--
秋田	47	--	0	0	0	0	0	12	0	--	--	0	16	--
山形	53	20	0	0	0	--	0	--	0	--	--	0	22	--
福島	77	25	0	0	--	--	0	15	0	0	0	0	30	--
茨城	108	28	--	0	--	--	0	28	0	--	--	0	30	--
栃木	142	49	0	0	0	--	--	38	0	--	--	0	44	--
群馬	114	16	--	--	--	18	0	25	0	--	--	0	40	--
埼玉	124	60	0	0	0	--	0	18	0	--	--	0	28	12
千葉	276	86	0	--	--	--	--	82	0	--	0	0	68	23
東京	586	218	--	0	0	--	0	101	--	11	15	0	212	19
神奈川	178	56	0	--	0	12	--	33	0	--	--	0	39	30
新潟	115	37	0	0	--	--	0	22	0	--	--	--	34	--
富山	84	18	0	0	--	--	0	24	0	--	--	0	30	--
石川	64	12	0	0	0	--	0	20	0	0	--	0	25	--
福井	55	--	0	0	0	--	0	33	0	--	0	0	--	--
山梨	68	21	0	0	--	--	0	12	0	0	--	0	23	--
長野	98	44	0	--	0	0	0	11	0	--	--	0	20	18
岐阜	102	33	0	0	0	--	0	22	0	--	--	0	36	--
静岡	238	75	0	0	0	--	0	58	0	--	--	--	72	20
愛知	288	78	--	0	--	16	0	83	0	11	--	0	73	19
三重	79	11	--	0	0	0	0	23	0	--	--	0	35	--
滋賀	56	15	0	0	0	--	0	11	0	--	--	0	15	--
京都	160	66	0	0	0	--	0	51	0	--	--	0	32	--
大阪	460	143	0	0	--	14	0	111	--	11	13	0	149	17
兵庫	254	78	0	0	0	--	0	62	--	--	13	0	74	22
奈良	95	24	0	0	0	--	0	29	0	--	--	0	26	11
和歌山	108	12	0	0	0	--	0	19	0	--	--	0	57	--
鳥取	41	--	0	0	0	--	0	13	0	0	0	0	16	--
島根	65	--	0	0	0	--	0	16	0	0	--	0	26	--
岡山	187	50	--	0	0	--	0	56	0	--	--	0	59	13
広島	244	57	0	--	0	15	0	95	0	12	--	0	47	11
山口	86	23	0	0	0	--	0	34	0	--	--	0	17	--
徳島	81	25	0	0	0	0	0	15	0	--	--	0	32	--
香川	62	16	--	0	0	--	0	19	0	0	--	0	17	--
愛媛	152	39	0	0	--	--	--	64	0	--	0	0	30	--
高知	54	14	0	0	0	--	0	--	0	--	--	0	28	--
福岡	423	128	0	--	--	12	0	104	0	--	11	0	129	27
佐賀	64	26	0	0	0	0	0	23	0	0	0	0	14	--
長崎	120	44	0	0	--	0	0	33	--	--	0	0	29	--
熊本	133	45	0	0	0	--	0	43	0	--	--	0	27	--
大分	98	25	--	0	0	--	0	33	0	--	--	0	27	--
宮崎	34	11	0	0	0	0	0	--	0	--	--	0	18	0
鹿児島	76	18	0	0	--	--	0	28	--	0	--	0	18	--
沖縄	19	--	0	0	0	0	0	--	0	--	0	0	--	--

付表 7-3-3③ 肝癌登録数(自施設初回治療、癌腫、取扱い規約分類 Ⅲ期):都道府県、治療方法別

	総数	手	内	手+内	放	薬	放+薬	薬+他	手/内 +放	手/内 +薬	手/内 +他	手/内 +放+薬	他	治療 なし
全体	4,122	796	25	--	24	250	14	1,368	--	116	164	--	958	389
北海道	224	55	--	--	--	18	--	74	0	--	13	0	44	11
青森	39	--	0	0	0	--	0	16	0	--	--	0	--	--
岩手	64	--	0	0	0	--	0	34	0	--	--	0	11	--
宮城	34	--	0	0	0	--	0	--	--	--	0	0	11	--
秋田	25	--	0	0	0	--	0	--	0	0	--	0	--	--
山形	34	--	0	0	0	--	0	--	0	--	--	0	16	--
福島	60	--	0	0	--	--	0	16	0	--	--	0	19	--
茨城	96	14	--	--	--	--	--	32	0	--	--	0	17	11
栃木	96	18	--	0	--	--	0	43	--	--	0	0	23	--
群馬	75	--	0	0	0	--	--	17	--	--	--	0	24	--
埼玉	103	31	--	--	0	--	0	16	0	--	--	0	23	18
千葉	184	24	--	--	--	15	--	69	0	--	--	0	34	26
東京	352	83	0	--	0	12	0	109	0	15	11	0	103	17
神奈川	104	16	0	--	0	--	0	22	0	--	--	0	31	19
新潟	61	--	0	0	--	--	0	20	0	--	--	0	17	--
富山	45	--	0	0	0	--	0	18	0	0	--	0	--	--
石川	60	11	0	0	0	--	0	28	0	--	--	--	11	--
福井	49	--	--	0	--	--	0	30	0	--	0	0	--	--
山梨	43	--	0	0	--	--	0	11	0	--	--	0	14	--
長野	57	17	--	0	0	--	0	13	0	--	--	0	14	--
岐阜	60	20	0	0	0	--	0	--	0	--	--	0	13	--
静岡	153	39	0	--	--	--	--	42	0	--	--	0	30	28
愛知	184	46	--	0	0	17	0	56	0	--	--	0	28	22
三重	41	--	0	0	--	--	--	17	0	0	--	--	--	--
滋賀	23	--	--	0	0	--	0	--	0	0	0	0	--	--
京都	107	24	0	0	0	--	0	41	0	--	--	0	17	11
大阪	306	51	0	0	0	22	--	105	0	--	17	--	85	16
兵庫	158	46	--	0	--	--	0	36	0	--	--	0	40	18
奈良	54	--	--	--	0	--	--	22	0	--	--	0	--	--
和歌山	48	--	0	0	0	--	--	--	0	--	--	0	26	--
鳥取	34	--	0	0	0	--	0	--	0	--	--	0	--	--
島根	19	--	--	0	0	0	0	--	0	0	0	0	13	0
岡山	95	12	--	0	--	--	0	38	0	--	--	0	19	13
広島	159	34	--	0	0	--	0	74	0	--	--	0	23	--
山口	59	--	0	0	0	--	0	25	0	--	--	0	--	--
徳島	40	13	0	0	0	--	0	--	0	0	--	0	17	--
香川	43	--	--	0	0	--	0	19	0	0	0	0	--	--
愛媛	89	--	0	0	0	--	0	52	0	--	--	0	12	--
高知	42	--	--	0	0	--	0	--	0	--	--	0	13	--
福岡	267	47	0	0	0	24	--	94	--	--	11	0	55	26
佐賀	32	--	0	0	0	0	0	17	0	--	--	0	--	--
長崎	72	13	--	0	--	--	--	21	0	--	--	0	21	--
熊本	83	--	0	0	0	--	0	37	0	--	--	0	19	--
大分	65	15	0	0	--	--	0	19	0	--	--	0	19	--
宮崎	17	--	0	0	0	--	0	0	0	0	--	0	--	--
鹿児島	58	14	--	0	0	--	0	23	0	--	--	0	--	--
沖縄	--	--	0	0	--	--	0	--	0	0	0	0	--	--

付表 7-3-3④ 肝癌登録数(自施設初回治療、癌腫、取扱い規約分類 IV期):都道府県、治療方法別

	総数	手	内	手+内	放	薬	放+薬	薬+他	手/内 +放	手/内 +薬	手/内 +他	手/内 +放+薬	他	治療 なし
全体	3,542	214	58	--	98	894	117	533	--	164	77	11	573	790
北海道	180	15	--	0	--	48	14	21	--	15	--	--	22	25
青森	26	0	0	0	0	--	--	--	0	0	0	0	--	--
岩手	72	--	--	0	--	21	--	21	0	--	--	0	11	--
宮城	30	--	--	0	--	--	--	--	0	--	0	0	--	--
秋田	31	--	0	0	0	--	--	--	0	--	0	0	--	--
山形	30	0	0	0	0	--	--	--	0	--	--	0	--	11
福島	60	--	--	0	0	14	--	--	0	--	--	0	--	17
茨城	65	--	0	0	--	13	--	--	0	0	0	0	--	25
栃木	72	--	--	0	--	12	0	--	0	--	--	0	18	18
群馬	87	--	0	0	--	15	--	17	0	--	--	0	21	21
埼玉	101	--	--	0	--	14	--	14	0	--	--	0	19	30
千葉	147	--	0	0	--	52	--	13	--	--	--	--	18	33
東京	266	21	--	--	--	76	--	33	--	14	--	--	49	40
神奈川	97	--	--	0	--	29	--	--	0	--	--	0	15	30
新潟	75	--	0	0	--	--	--	11	0	--	--	0	16	23
富山	46	0	0	0	--	14	--	--	0	--	0	0	--	15
石川	38	--	0	0	0	16	0	--	0	--	0	0	--	--
福井	37	--	0	0	0	--	0	--	0	--	--	0	--	15
山梨	25	0	--	0	--	--	0	--	0	--	0	0	--	--
長野	43	--	--	0	--	--	--	--	0	--	--	0	--	16
岐阜	94	--	--	--	--	19	--	14	0	--	--	0	14	22
静岡	122	--	--	--	--	25	--	19	0	--	--	0	22	30
愛知	165	11	--	0	--	49	--	18	0	11	--	0	17	46
三重	46	--	0	0	0	--	--	--	0	0	0	0	--	17
滋賀	25	0	0	0	--	--	--	--	--	--	0	0	--	12
京都	88	11	--	0	--	30	--	15	0	--	0	0	--	17
大阪	199	14	--	0	--	71	--	31	0	14	--	0	26	34
兵庫	143	20	--	0	--	27	--	15	--	--	--	--	23	32
奈良	32	--	--	0	0	13	--	0	0	--	0	0	--	--
和歌山	52	--	0	0	--	12	--	--	0	--	--	0	15	--
鳥取	39	--	0	0	0	--	0	--	0	--	0	0	--	--
島根	21	0	--	0	0	--	0	--	0	0	--	0	--	--
岡山	84	--	--	0	0	23	--	15	0	--	--	0	14	16
広島	168	--	--	--	--	27	--	44	0	11	--	0	29	29
山口	44	--	0	0	--	14	--	--	0	--	--	0	--	13
徳島	50	--	--	0	--	--	--	12	0	--	--	--	16	--
香川	41	--	0	0	0	18	--	--	--	--	0	0	--	--
愛媛	84	--	--	0	--	24	--	14	0	--	--	0	14	11
高知	32	--	--	0	0	--	0	--	0	0	--	0	11	--
福岡	185	--	--	0	--	50	--	33	--	--	--	--	28	37
佐賀	43	--	--	0	0	17	--	--	0	0	--	--	--	--
長崎	49	--	--	0	0	--	--	--	--	--	0	--	--	12
熊本	80	--	0	0	--	22	0	15	0	--	--	--	18	14
大分	52	--	0	0	0	14	0	--	0	--	0	0	--	12
宮崎	11	--	0	0	0	--	--	--	0	0	0	0	--	--
鹿児島	44	--	--	0	--	--	0	--	0	--	--	0	--	11
沖縄	21	0	--	0	0	--	0	--	0	--	0	0	--	--

付表 7-4-1 肺癌登録数(自施設初回治療、癌腫):都道府県、UICC-TNM 分類 治療前ステージ別

	総数	0期	I 期	II 期	III 期	IV 期	不明	空欄
全体	51,693	31	19,835	3,188	11,071	15,751	1,784	33
北海道	2,532	--	844	157	537	785	202	--
青森	505	0	195	29	135	127	19	0
岩手	701	0	204	37	182	254	24	0
宮城	1,042	--	458	69	212	290	--	--
秋田	580	0	194	34	150	188	14	0
山形	640	0	264	42	145	177	12	0
福島	961	--	325	67	209	329	30	0
茨城	1,088	--	372	88	204	373	49	0
栃木	846	0	308	51	185	281	20	--
群馬	1,215	0	396	88	244	427	60	0
埼玉	1,606	--	425	81	428	626	43	--
千葉	2,435	--	880	137	566	786	61	--
東京	4,203	--	1,853	205	889	1,129	119	--
神奈川	2,360	--	846	153	485	822	51	--
新潟	1,355	--	654	77	263	345	14	--
富山	659	--	256	47	142	197	16	0
石川	788	--	383	39	132	208	25	0
福井	581	--	255	28	105	183	--	0
山梨	345	0	132	22	64	100	27	0
長野	924	0	419	49	170	253	33	0
岐阜	879	0	269	58	214	296	42	0
静岡	2,012	--	739	155	428	601	87	--
愛知	2,738	--	934	178	597	909	118	--
三重	676	--	269	49	138	191	28	0
滋賀	544	0	196	39	132	170	--	--
京都	1,259	0	484	81	263	367	63	--
大阪	2,488	0	907	176	576	761	61	--
兵庫	2,013	--	692	127	380	646	167	0
奈良	786	0	307	44	194	220	20	--
和歌山	631	--	194	37	156	219	23	0
鳥取	508	--	213	29	115	145	--	0
島根	402	0	163	19	79	136	--	0
岡山	1,228	0	595	79	222	323	--	--
広島	1,423	--	648	66	304	373	31	0
山口	468	0	186	38	86	146	12	0
徳島	438	0	162	23	117	129	--	0
香川	662	0	260	48	142	194	18	0
愛媛	841	0	365	62	172	233	--	--
高知	297	0	126	24	46	95	--	0
福岡	2,474	0	1,023	145	450	730	126	0
佐賀	387	0	140	31	94	120	--	0
長崎	765	0	324	45	173	191	32	0
熊本	771	0	309	40	155	239	28	0
大分	650	0	277	36	144	187	--	0
宮崎	321	0	130	19	80	73	19	0
鹿児島	510	0	212	36	126	120	15	--
沖縄	156	0	48	--	41	57	--	0

付表 7-4-2 肺癌登録数(自施設初回治療、癌腫、原発巣切除):都道府県、UICC-TNM 分類術後病理学的ステージ別

	総数	0期	I 期	II 期	III 期	IV 期	術前治療	不明	空欄
全体	21,842	63	15,960	2,119	2,809	377	435	59	20
北海道	1,007	--	695	119	147	19	16	--	--
青森	192	0	122	20	40	--	--	0	0
岩手	246	--	170	20	47	--	--	--	0
宮城	453	0	350	46	45	--	--	--	--
秋田	217	0	170	15	26	0	--	0	0
山形	279	0	206	25	36	--	--	--	0
福島	360	0	255	35	60	--	--	--	0
茨城	418	--	301	51	50	--	--	--	0
栃木	361	0	243	32	64	--	16	0	--
群馬	442	0	314	56	61	--	--	--	0
埼玉	482	0	306	58	91	--	20	--	--
千葉	982	--	672	112	140	12	34	--	--
東京	1,957	--	1,422	165	273	36	48	--	--
神奈川	895	0	680	89	102	14	--	0	--
新潟	631	--	480	52	81	13	0	--	--
富山	288	0	210	33	34	--	--	0	0
石川	446	--	340	39	43	--	--	--	0
福井	229	0	183	18	18	--	--	0	--
山梨	125	0	92	13	16	--	0	0	0
長野	457	--	342	51	48	--	--	--	0
岐阜	294	0	212	35	35	--	--	0	0
静岡	783	0	571	84	100	12	16	0	0
愛知	1,107	11	774	132	149	21	17	--	--
三重	295	0	210	43	30	--	--	0	--
滋賀	237	0	162	21	42	--	--	0	0
京都	539	0	402	50	70	--	--	--	0
大阪	1,042	--	717	126	141	24	23	0	--
兵庫	905	--	654	96	98	15	27	13	--
奈良	339	0	247	39	47	--	--	--	0
和歌山	223	--	149	16	32	--	19	--	0
鳥取	250	--	189	17	31	--	--	0	0
島根	177	0	134	15	15	--	--	--	0
岡山	627	--	486	48	62	--	27	0	0
広島	713	0	540	41	97	16	17	--	0
山口	205	0	161	18	18	--	--	--	0
徳島	200	0	152	11	26	--	--	0	0
香川	297	--	224	19	29	--	14	0	0
愛媛	363	0	291	30	33	--	--	--	0
高知	146	0	96	20	23	--	--	0	0
福岡	1,093	0	837	91	130	18	11	--	--
佐賀	139	0	111	13	13	--	--	0	0
長崎	344	--	266	33	38	--	--	0	0
熊本	331	--	274	18	31	--	--	0	0
大分	310	0	234	18	44	--	--	0	0
宮崎	142	0	117	--	13	--	--	0	0
鹿児島	237	0	167	24	36	--	--	0	--
沖縄	37	0	30	--	--	0	0	0	0

付表 7-4-3① 肺癌登録数(自施設初回治療、癌腫、UICC-TNM 分類 治療前ステージ I期):都道府県、治療方法別

	総数	手	内	手+内	放	薬	放+薬	薬+他	手/内 +放	手/内 +薬	手/内 +他	手/内 +放+薬	他	治療 なし
全体	19,835	12,540	26	16	1,682	310	160	--	79	3,881	108	88	109	831
北海道	844	476	0	0	113	23	17	0	--	171	--	--	--	28
青森	195	113	0	0	30	--	--	0	--	35	0	0	0	--
岩手	204	134	0	0	13	--	--	0	0	39	--	--	--	--
宮城	458	325	0	0	59	--	--	0	--	43	0	--	--	14
秋田	194	119	0	--	--	--	--	0	0	46	0	0	--	14
山形	264	169	0	--	25	--	--	0	0	50	--	--	--	--
福島	325	192	0	0	29	11	--	0	--	65	--	--	--	22
茨城	372	223	--	--	41	--	--	0	--	69	--	--	--	17
栃木	308	206	0	0	25	--	0	0	--	59	0	--	0	12
群馬	396	238	--	--	43	--	--	0	--	64	--	--	--	29
埼玉	425	222	--	0	36	11	--	0	--	126	0	--	--	15
千葉	880	566	0	0	45	17	--	0	--	199	--	--	--	28
東京	1,853	1,151	--	--	206	17	--	0	--	375	--	--	15	59
神奈川	846	497	0	0	65	15	--	0	--	205	--	--	--	37
新潟	654	373	0	0	99	--	0	0	--	146	0	--	0	20
富山	256	166	--	0	--	--	--	0	--	56	--	0	0	14
石川	383	299	--	--	--	--	--	0	--	56	--	0	0	--
福井	255	153	0	0	30	--	--	0	0	43	0	--	--	19
山梨	132	75	0	0	29	--	--	0	--	14	--	0	0	--
長野	419	279	--	--	24	--	--	0	--	81	--	--	--	14
岐阜	269	164	0	0	36	--	--	0	0	44	--	0	--	15
静岡	739	377	0	--	68	15	--	0	--	175	11	--	23	58
愛知	934	648	--	--	59	13	--	0	--	152	--	--	--	43
三重	269	186	--	--	--	--	--	0	--	34	--	0	--	26
滋賀	196	117	0	0	--	--	--	0	--	55	--	--	--	--
京都	484	297	0	--	48	--	--	--	--	91	--	--	--	23
大阪	907	632	--	0	80	14	--	--	--	118	0	--	--	40
兵庫	692	450	0	0	21	--	--	0	--	173	--	--	--	26
奈良	307	187	0	0	17	--	--	--	--	75	--	--	0	12
和歌山	194	62	0	0	--	--	--	--	0	92	--	--	--	--
鳥取	213	131	0	--	--	--	0	0	0	66	0	0	--	--
島根	163	104	0	0	--	--	--	0	0	43	0	0	--	--
岡山	595	400	--	0	23	--	--	0	--	115	--	--	--	29
広島	648	460	0	0	29	--	--	0	--	123	--	--	0	14
山口	186	143	0	0	--	--	--	0	0	23	0	0	0	--
徳島	162	135	0	0	--	--	0	0	0	14	--	--	--	0
香川	260	161	0	0	12	--	--	0	0	56	--	--	--	18
愛媛	365	214	0	0	50	--	--	0	0	84	--	0	0	--
高知	126	75	0	--	--	--	0	0	0	32	--	--	--	--
福岡	1,023	629	--	--	141	11	--	--	--	165	21	--	--	31
佐賀	140	89	0	0	19	--	--	0	--	17	--	0	--	--
長崎	324	208	--	0	37	--	--	0	0	61	0	--	0	--
熊本	309	229	0	0	20	--	--	0	0	35	--	0	--	11
大分	277	190	--	0	11	--	--	0	--	54	0	0	--	12
宮崎	130	98	0	0	--	--	0	0	0	17	0	0	--	--
鹿児島	212	155	--	0	20	--	--	0	0	19	--	0	0	--
沖縄	48	23	0	0	--	--	0	0	0	--	0	--	0	13

付表 7-4-3② 肺癌登録数(自施設初回治療、癌腫、UICC-TNM 分類 治療前ステージ II期): 都道府県、治療方法別

	総数	手	内	手+内	放	薬	放+薬	薬+他	手/内 +放	手/内 +薬	手/内 +他	手/内 +放+薬	他	治療 なし
全体	3,188	983	--	--	310	239	311	--	61	845	14	142	38	239
北海道	157	50	0	0	18	--	23	0	--	32	--	--	--	13
青森	29	12	0	0	--	--	--	0	0	--	0	0	0	0
岩手	37	--	0	0	--	0	--	0	--	16	0	--	0	--
宮城	69	26	0	0	--	--	--	0	--	--	0	--	0	--
秋田	34	--	0	0	--	--	0	0	--	--	0	--	--	--
山形	42	15	0	0	--	--	--	0	0	13	0	0	--	--
福島	67	22	0	0	--	--	--	0	--	14	--	0	0	--
茨城	88	24	0	--	--	--	--	0	--	20	0	--	--	--
栃木	51	15	0	0	--	--	--	0	--	13	0	--	--	--
群馬	88	31	0	0	--	--	--	0	--	28	0	--	--	--
埼玉	81	14	0	0	12	--	14	0	--	24	0	--	0	--
千葉	137	41	0	0	13	--	13	0	--	42	0	--	0	--
東京	205	73	0	0	22	15	14	0	--	56	--	--	0	--
神奈川	153	33	--	0	21	14	--	0	--	45	0	--	0	16
新潟	77	22	0	0	12	--	--	0	--	24	0	--	--	--
富山	47	20	0	0	--	--	--	0	0	--	0	0	--	--
石川	39	14	0	0	--	--	--	0	0	16	0	--	--	--
福井	28	--	0	0	--	--	--	0	--	--	0	--	0	--
山梨	22	--	0	0	--	--	--	0	0	--	0	0	0	--
長野	49	15	0	0	--	--	--	0	0	19	0	--	0	--
岐阜	58	21	0	0	--	--	--	--	--	--	0	--	--	--
静岡	155	35	0	0	18	--	16	0	--	45	--	11	--	11
愛知	178	64	0	0	16	--	11	0	--	37	--	17	--	18
三重	49	21	--	0	0	--	--	0	0	13	--	--	0	--
滋賀	39	--	0	0	--	--	--	0	--	15	0	0	0	--
京都	81	30	0	0	--	11	--	0	0	16	--	--	--	--
大阪	176	75	0	0	15	12	19	0	--	38	--	--	0	--
兵庫	127	42	0	0	--	16	15	0	--	34	--	--	0	--
奈良	44	15	0	0	--	0	--	0	--	16	0	--	--	--
和歌山	37	--	0	0	--	--	--	0	0	--	0	--	--	--
鳥取	29	--	0	0	0	--	--	0	0	--	0	--	--	--
島根	19	--	--	0	--	--	--	0	0	--	0	0	--	--
岡山	79	17	0	0	--	--	11	0	0	30	0	--	--	--
広島	66	18	0	0	--	--	11	0	0	18	0	--	0	--
山口	38	13	0	0	0	--	--	--	0	--	0	--	0	--
徳島	23	--	0	0	--	0	--	0	--	--	0	0	0	--
香川	48	--	0	0	--	--	--	0	0	14	0	--	0	--
愛媛	62	--	0	0	11	--	--	0	--	26	--	--	--	--
高知	24	--	0	0	--	--	--	0	--	--	0	0	--	--
福岡	145	38	0	0	23	--	16	0	--	44	--	--	--	--
佐賀	31	15	0	0	--	--	--	0	0	--	0	0	0	--
長崎	45	16	0	0	--	--	--	0	0	12	0	--	--	--
熊本	40	15	0	0	--	--	--	0	0	--	0	0	0	--
大分	36	11	0	0	--	--	--	0	--	12	0	--	0	--
宮崎	19	--	0	0	--	--	--	0	0	--	0	0	0	--
鹿児島	36	12	0	0	--	--	--	0	--	--	--	--	0	0
沖縄	--	--	0	0	0	--	0	0	0	--	0	0	0	--

付表 7-4-3③ 肺癌登録数(自施設初回治療、癌腫、UICC-TNM 分類 治療前ステージ III期):都道府県、治療方法別

	総数	手	内	手+内	放	薬	放+薬	薬+他	手/内 +放	手/内 +薬	手/内 +他	手/内 +放+薬	他	治療 なし
全体	11,071	643	--	--	989	3,343	3,025	244	48	819	19	258	310	1,363
北海道	537	48	0	0	54	155	150	12	--	25	0	14	--	64
青森	135	--	0	0	11	37	45	--	0	14	0	0	--	17
岩手	182	14	0	0	19	38	53	--	--	13	0	--	--	32
宮城	212	20	0	0	23	64	60	--	--	11	0	--	--	22
秋田	150	--	0	0	--	41	36	--	--	11	--	--	--	25
山形	145	--	0	0	--	47	32	--	0	11	--	--	--	32
福島	209	20	--	0	--	82	46	--	--	15	--	--	--	25
茨城	204	--	0	0	20	44	64	--	--	20	--	--	18	21
栃木	185	15	0	0	--	68	34	--	--	21	--	--	--	17
群馬	244	--	0	0	50	39	70	--	--	15	--	--	17	34
埼玉	428	--	0	0	37	147	126	--	--	40	0	14	--	42
千葉	566	24	0	0	40	182	170	--	--	47	--	--	15	68
東京	889	56	--	0	61	281	276	35	--	67	0	25	17	63
神奈川	485	20	--	0	43	158	104	--	--	29	--	--	15	95
新潟	263	17	0	0	29	90	60	--	--	19	0	--	--	24
富山	142	--	0	0	11	35	43	0	0	12	0	--	--	32
石川	132	16	0	0	17	32	30	--	--	--	0	--	--	16
福井	105	--	0	0	14	25	32	--	--	--	0	--	--	20
山梨	64	--	0	0	--	26	12	--	0	--	0	0	--	--
長野	170	11	0	0	19	60	34	--	0	16	0	--	--	24
岐阜	214	11	0	0	32	48	64	--	0	13	0	--	--	33
静岡	428	14	0	0	46	99	129	--	0	31	--	11	11	79
愛知	597	39	0	0	52	160	183	--	--	41	0	13	21	80
三重	138	15	--	0	--	73	11	--	0	--	0	0	--	23
滋賀	132	--	0	0	--	42	27	--	0	17	0	--	--	20
京都	263	18	0	--	22	84	65	12	--	15	0	--	--	29
大阪	576	52	--	0	40	180	168	--	--	51	--	--	--	56
兵庫	380	11	0	0	23	131	125	--	--	19	--	14	--	36
奈良	194	12	0	0	33	46	64	--	--	15	0	--	--	12
和歌山	156	--	0	0	12	53	37	--	--	--	0	11	--	21
鳥取	115	--	0	0	16	35	21	--	--	14	0	--	0	16
島根	79	--	--	0	--	28	14	--	0	--	0	--	--	--
岡山	222	--	0	0	14	66	54	--	0	17	--	14	--	29
広島	304	20	0	0	19	106	90	--	--	28	--	--	--	24
山口	86	--	0	0	--	27	28	--	0	--	0	--	0	14
徳島	117	12	--	0	13	40	26	--	--	--	--	--	--	--
香川	142	--	0	0	--	41	26	--	0	17	--	--	--	29
愛媛	172	--	0	0	23	33	67	--	--	--	0	--	--	19
高知	46	--	0	0	--	16	12	--	0	--	0	--	--	--
福岡	450	27	0	0	47	131	122	15	--	33	--	11	20	40
佐賀	94	--	0	0	11	39	21	--	0	--	0	--	--	11
長崎	173	12	0	0	16	66	37	--	0	--	0	--	--	21
熊本	155	11	0	0	18	35	45	--	--	--	0	--	--	22
大分	144	13	0	0	12	43	36	--	0	13	0	--	--	21
宮崎	80	--	0	0	--	23	36	0	0	--	0	--	0	--
鹿児島	126	11	0	0	14	36	34	--	0	11	0	--	--	11
沖縄	41	--	0	0	--	11	--	0	0	0	0	0	--	13



付表 7-4-3④ 肺癌登録数(自施設初回治療、癌腫、UICC-TNM 分類 治療前ステージ IV期):都道府県、治療方法別

	総数	手	内	手+内	放	薬	放+薬	薬+他	手/内 +放	手/内 +薬	手/内 +他	手/内 +放+薬	他	治療 なし
全体	15,751	150	--	0	1,511	6,872	3,058	388	83	236	11	197	622	2,616
北海道	785	--	0	0	111	286	204	22	--	--	0	15	15	125
青森	127	--	0	0	--	47	31	--	--	--	0	--	12	12
岩手	254	--	--	0	23	94	56	--	0	--	0	--	--	59
宮城	290	--	0	0	34	106	89	--	--	--	0	--	--	43
秋田	188	0	0	0	26	53	38	--	--	0	0	--	33	28
山形	177	0	0	0	14	68	38	0	0	--	0	--	--	46
福島	329	0	--	0	26	171	57	--	--	--	0	--	--	58
茨城	373	--	0	0	25	135	69	16	--	--	0	--	40	79
栃木	281	--	0	0	25	119	77	--	--	--	0	--	--	30
群馬	427	--	0	0	53	171	56	--	--	--	0	--	40	90
埼玉	626	--	0	0	67	281	131	--	--	--	0	12	23	90
千葉	786	--	0	0	73	390	134	25	--	12	--	--	23	108
東京	1,129	--	0	0	94	518	241	30	--	20	--	13	46	155
神奈川	822	11	0	0	132	338	122	22	--	20	0	--	13	158
新潟	345	--	--	0	42	146	64	--	--	--	0	--	22	45
富山	197	--	0	0	20	98	22	--	--	--	0	--	--	34
石川	208	0	0	0	--	97	42	--	--	--	0	--	11	37
福井	183	--	0	0	11	66	32	--	--	--	0	--	--	54
山梨	100	0	0	0	--	50	14	--	0	--	0	0	--	22
長野	253	--	0	0	40	84	35	--	--	--	0	--	--	67
岐阜	296	--	0	0	46	90	76	--	--	--	0	--	15	52
静岡	601	--	0	0	56	227	147	12	--	--	--	--	20	117
愛知	909	11	0	0	85	402	175	17	--	11	--	--	29	163
三重	191	--	0	0	--	92	27	--	0	--	0	--	--	44
滋賀	170	--	0	0	12	48	49	--	--	--	0	--	--	39
京都	367	--	0	0	22	175	51	24	--	--	0	--	18	58
大阪	761	--	--	0	57	418	115	19	--	11	0	--	--	109
兵庫	646	--	0	0	45	289	114	13	--	--	--	--	17	130
奈良	220	--	0	0	22	108	36	--	0	--	0	--	--	32
和歌山	219	0	0	0	16	98	40	13	0	--	0	--	13	33
鳥取	145	0	0	0	--	74	23	--	0	--	0	--	--	24
島根	136	--	0	0	11	61	25	--	0	--	0	--	--	21
岡山	323	--	0	0	24	151	53	11	--	--	0	--	18	47
広島	373	--	0	0	26	187	82	--	--	12	0	--	--	42
山口	146	--	0	0	--	73	27	--	0	0	--	--	--	32
徳島	129	--	0	0	--	59	24	--	--	--	0	0	12	13
香川	194	--	0	0	13	75	38	--	--	--	--	--	--	44
愛媛	233	--	0	0	31	75	55	--	--	--	--	0	29	26
高知	95	0	0	0	--	53	16	0	0	--	0	0	--	14
福岡	730	11	--	0	72	331	133	30	--	12	0	--	28	100
佐賀	120	0	0	0	11	69	20	--	--	0	--	0	--	--
長崎	191	0	0	0	25	76	38	--	--	--	0	--	--	34
熊本	239	--	0	0	25	95	59	--	--	0	--	--	13	30
大分	187	--	0	0	12	111	24	--	--	--	0	--	--	28
宮崎	73	0	0	0	--	35	17	--	--	--	0	0	--	--
鹿児島	120	--	0	0	12	55	34	--	0	--	0	0	--	11
沖縄	57	0	0	0	--	27	--	--	0	0	0	--	--	14

付表 7-5-1 乳癌登録数(自施設初回治療、癌腫):都道府県、UICC-TNM 分類 治療前ステージ別

	総数	0期	I 期	II 期	III 期	IV 期	不明	空欄
全体	40,703	5,350	16,534	13,335	3,136	1,702	646	0
北海道	1,773	188	742	554	131	86	72	0
青森	474	33	194	189	37	17	--	0
岩手	558	57	245	166	51	25	14	0
宮城	714	116	290	203	55	38	12	0
秋田	417	43	164	127	38	30	15	0
山形	444	54	212	121	40	16	--	0
福島	444	33	193	157	35	20	--	0
茨城	861	120	357	255	75	36	18	0
栃木	754	106	346	201	61	33	--	0
群馬	945	97	350	338	97	40	23	0
埼玉	1,738	184	616	649	174	83	32	0
千葉	2,279	318	883	778	179	88	33	0
東京	5,544	1,006	2,090	1,841	335	166	106	0
神奈川	2,111	238	830	759	176	87	21	0
新潟	995	155	440	305	59	26	--	0
富山	513	75	223	144	46	21	--	0
石川	445	65	181	137	35	23	--	0
福井	393	74	170	106	30	11	--	0
山梨	288	48	120	93	13	--	--	0
長野	823	97	363	248	64	38	13	0
岐阜	624	71	292	183	52	20	--	0
静岡	1,503	216	580	458	148	82	19	0
愛知	2,051	314	857	647	133	72	28	0
三重	520	105	223	148	26	16	--	0
滋賀	295	27	120	114	27	--	0	0
京都	737	118	286	211	74	36	12	0
大阪	2,262	269	877	835	169	88	24	0
兵庫	994	96	403	347	65	53	30	0
奈良	440	41	165	178	31	19	--	0
和歌山	426	57	150	158	35	22	--	0
鳥取	205	--	95	71	15	15	--	0
島根	334	52	138	97	28	14	--	0
岡山	705	109	269	228	64	30	--	0
広島	1,288	130	573	399	122	51	13	0
山口	438	24	189	157	41	21	--	0
徳島	207	20	89	72	15	--	--	0
香川	311	33	122	117	15	14	--	0
愛媛	739	89	319	240	56	32	--	0
高知	234	20	109	76	--	16	--	0
福岡	1,722	204	737	554	123	77	27	0
佐賀	130	17	58	33	14	--	0	0
長崎	502	43	226	167	34	26	--	0
熊本	778	88	340	247	51	38	14	0
大分	321	41	122	105	31	19	--	0
宮崎	170	17	81	49	--	14	--	0
鹿児島	101	12	34	31	12	--	--	0
沖縄	153	23	71	42	--	--	--	0

付表 7-5-2 乳癌登録数(自施設初回治療、癌腫、原発巣切除):都道府県、UICC-TNM 分類 術後病理学的ステージ別

	総数	0期	I 期	II 期	III 期	IV 期	術前治療	不明	空欄
全体	36,957	4,986	14,648	10,140	2,430	121	4,522	105	--
北海道	1,634	203	654	454	129	--	174	17	0
青森	404	43	167	148	33	--	11	--	0
岩手	516	55	225	128	43	--	59	--	0
宮城	643	95	272	137	33	0	103	--	0
秋田	363	39	154	113	37	--	18	--	0
山形	418	57	170	121	36	--	29	--	--
福島	398	32	162	125	31	--	38	--	0
茨城	759	102	329	186	41	0	100	--	0
栃木	687	103	273	152	38	--	120	0	0
群馬	834	92	308	247	61	--	119	0	0
埼玉	1,535	151	547	433	86	--	313	--	--
千葉	2,062	319	769	589	140	--	235	--	0
東京	5,091	834	1,905	1,210	237	--	889	--	--
神奈川	1,854	225	641	621	114	--	241	--	0
新潟	920	131	400	251	45	--	91	--	0
富山	467	59	189	143	42	0	34	0	0
石川	419	55	153	108	38	--	60	--	0
福井	372	68	153	89	27	--	34	0	0
山梨	277	48	102	87	15	0	25	0	0
長野	738	96	290	223	52	--	75	--	0
岐阜	561	68	271	142	52	--	25	0	0
静岡	1,347	175	535	363	77	--	193	0	0
愛知	1,895	299	805	518	130	--	131	--	0
三重	487	100	191	150	27	--	18	0	0
滋賀	277	29	92	113	29	--	13	0	0
京都	662	105	234	152	32	--	131	--	--
大阪	2,085	259	772	649	152	--	242	--	0
兵庫	916	84	327	266	79	--	147	--	0
奈良	403	43	153	136	32	--	37	0	0
和歌山	368	46	139	108	24	--	49	--	0
鳥取	192	21	81	61	16	--	--	0	0
島根	304	41	130	94	25	--	11	--	0
岡山	652	92	297	134	54	--	62	--	0
広島	1,203	149	486	265	72	--	222	--	0
山口	407	25	183	133	42	--	19	0	0
徳島	182	27	76	38	13	0	27	--	0
香川	277	50	124	71	11	0	21	0	0
愛媛	695	77	282	205	69	--	57	--	0
高知	200	26	84	59	--	--	25	--	0
福岡	1,512	197	694	436	88	--	92	--	0
佐賀	118	22	51	28	11	--	--	0	0
長崎	458	44	200	111	29	--	69	--	0
熊本	713	105	310	167	44	--	80	--	0
大分	279	37	106	82	21	--	32	0	0
宮崎	150	20	60	36	--	--	25	0	0
鹿児島	90	20	31	25	--	--	--	0	0
沖縄	133	18	71	33	--	0	--	0	0

付表 7-5-3① 乳癌登録数(自施設初回治療、癌腫、UICC-TNM 分類 治療前ステージ 0期):都道府県、治療方法別

	総数	手	内	手+内	放	薬	放+薬	薬+他	手/内	手/内	手/内	手/内	他	治療 なし
									+放	+薬	+他	+放+薬		
全体	5,350	2,263	--	--	18	32	--	0	1,041	962	--	936	--	67
北海道	188	64	0	0	0	--	0	0	44	33	--	45	0	0
青森	33	12	0	0	0	--	0	0	--	--	0	--	0	0
岩手	57	16	0	0	0	0	0	0	--	15	0	16	--	--
宮城	116	41	0	0	0	--	0	0	30	15	0	29	0	0
秋田	43	20	0	0	--	0	0	0	--	--	0	--	0	0
山形	54	30	0	0	0	--	0	0	--	--	0	13	0	0
福島	33	16	0	0	0	0	0	0	--	--	0	--	--	0
茨城	120	49	0	0	0	0	0	0	33	20	--	16	--	0
栃木	106	35	0	0	0	0	--	0	16	15	0	35	0	--
群馬	97	29	0	0	0	--	0	0	13	27	0	24	0	--
埼玉	184	57	0	0	--	--	0	0	37	34	0	51	0	--
千葉	318	131	0	0	--	0	0	0	74	54	--	50	--	--
東京	1,006	464	0	0	--	--	--	0	216	179	0	115	--	17
神奈川	238	93	0	0	--	0	0	0	48	46	--	43	0	--
新潟	155	68	0	0	0	--	--	0	37	22	0	26	0	0
富山	75	32	--	0	--	0	0	0	13	15	0	12	0	0
石川	65	38	0	0	0	0	0	0	--	--	0	--	0	0
福井	74	35	0	0	0	0	0	0	23	--	0	--	0	--
山梨	48	12	0	0	0	0	0	0	15	--	0	13	0	0
長野	97	31	0	0	--	0	0	0	--	23	0	29	0	--
岐阜	71	34	0	0	--	0	0	0	--	11	0	13	0	--
静岡	216	66	0	0	0	--	0	0	48	52	0	39	--	--
愛知	314	185	0	--	--	0	0	0	53	43	0	20	0	11
三重	105	83	0	0	0	0	0	0	--	11	--	--	0	0
滋賀	27	--	0	0	0	--	0	0	--	--	0	12	0	0
京都	118	41	0	0	--	--	--	0	22	30	0	22	0	0
大阪	269	94	--	0	0	--	0	0	37	67	0	66	0	--
兵庫	96	57	0	0	--	0	0	0	--	14	0	17	0	0
奈良	41	18	0	0	0	0	0	0	--	--	0	--	0	0
和歌山	57	15	0	0	0	--	0	0	--	19	0	16	0	0
鳥取	--	--	0	0	0	0	0	0	--	--	0	--	0	0
島根	52	12	0	0	--	0	--	0	--	15	0	13	--	--
岡山	109	28	0	0	0	0	0	0	18	32	0	31	0	0
広島	130	67	0	0	0	0	0	0	19	14	0	30	0	0
山口	24	--	0	0	0	0	0	0	--	--	0	--	0	0
徳島	20	13	0	0	0	0	0	0	--	--	0	--	0	--
香川	33	--	0	0	0	0	0	0	--	--	--	--	0	0
愛媛	89	40	0	0	--	--	0	0	18	15	0	11	0	--
高知	20	--	0	0	0	0	0	0	--	--	0	12	0	--
福岡	204	106	--	0	0	0	0	0	42	28	0	25	0	--
佐賀	17	12	0	0	0	0	0	0	--	--	0	--	0	0
長崎	43	13	0	0	0	0	0	0	--	--	0	11	0	0
熊本	88	46	0	0	0	0	0	0	25	--	0	12	0	--
大分	41	--	0	0	--	0	0	0	25	--	0	--	0	--
宮崎	17	--	0	0	0	0	--	0	0	--	0	--	0	--
鹿児島	12	--	0	0	0	0	0	0	0	--	0	0	0	0
沖縄	23	--	0	0	0	--	0	0	--	--	0	--	0	0

付表 7-5-3② 乳癌登録数(自施設初回治療、癌腫、UICC-TNM 分類 治療前ステージ I 期): 都道府県、治療方法別

	総数	手	内	手+内	放	薬	放+薬	薬+他	手/内 +放	手/内 +薬	手/内 +他	手/内 +放+薬	他	治療 なし
全体	16,534	2,675	--	--	36	221	16	--	1,065	5,376	21	6,883	80	153
北海道	742	142	0	0	0	12	0	0	42	204	0	337	0	--
青森	194	32	0	0	0	--	0	0	23	65	--	67	--	--
岩手	245	40	0	0	--	--	0	0	11	91	0	97	--	--
宮城	290	57	0	0	0	--	0	0	27	77	0	119	0	--
秋田	164	21	0	0	0	--	0	0	--	74	0	57	0	0
山形	212	39	0	0	--	--	0	0	15	45	0	108	0	0
福島	193	37	0	0	0	--	0	0	12	62	0	78	--	0
茨城	357	72	0	0	--	--	0	0	33	85	--	155	--	--
栃木	346	66	0	0	0	--	--	0	17	107	0	145	0	--
群馬	350	49	0	0	0	--	0	0	28	124	0	133	--	--
埼玉	616	53	0	0	0	14	--	0	35	165	0	336	0	12
千葉	883	96	0	0	--	--	--	--	53	277	--	413	12	14
東京	2,090	271	0	0	--	33	0	--	97	781	0	884	11	11
神奈川	830	233	0	0	--	16	--	0	75	195	--	288	--	15
新潟	440	61	0	0	0	--	--	0	29	164	0	176	0	--
富山	223	31	0	0	0	--	0	0	15	56	0	117	--	0
石川	181	32	0	0	0	--	0	0	19	60	0	66	0	--
福井	170	24	0	0	0	0	0	0	--	71	0	71	0	--
山梨	120	--	0	0	0	0	0	0	--	41	0	70	0	0
長野	363	28	0	0	--	--	0	0	36	87	0	194	--	--
岐阜	292	26	0	0	--	--	0	0	14	116	0	124	--	--
静岡	580	57	0	0	--	--	0	0	26	172	0	310	--	--
愛知	857	146	0	--	0	--	0	0	52	373	--	256	--	--
三重	223	108	0	0	0	--	0	0	--	54	--	45	--	--
滋賀	120	--	0	0	0	--	0	0	--	49	0	56	0	0
京都	286	51	0	0	--	--	--	0	--	96	--	116	--	--
大阪	877	138	--	0	0	--	--	0	63	343	0	317	--	--
兵庫	403	72	0	0	--	--	--	0	16	105	--	190	--	--
奈良	165	12	0	0	0	--	0	0	--	60	0	83	0	0
和歌山	150	19	0	0	--	--	--	0	--	54	0	60	0	--
鳥取	95	12	0	0	0	0	0	0	--	34	0	46	--	0
島根	138	--	0	0	0	--	0	0	--	38	0	87	--	0
岡山	269	34	0	0	0	--	--	0	15	89	0	119	--	--
広島	573	145	0	0	0	--	0	0	69	149	0	202	0	--
山口	189	49	0	0	0	0	0	0	14	53	0	71	--	--
徳島	89	47	0	0	--	0	0	0	14	--	--	12	0	--
香川	122	29	0	0	0	--	0	0	--	47	0	39	0	--
愛媛	319	22	0	0	0	--	0	0	12	115	--	163	--	--
高知	109	--	0	0	--	0	--	0	--	25	0	59	--	--
福岡	737	102	0	0	--	18	--	0	51	281	--	275	0	--
佐賀	58	18	0	0	--	0	0	0	--	19	0	16	0	--
長崎	226	37	0	0	0	0	--	0	38	55	0	92	0	--
熊本	340	56	0	0	0	--	0	0	16	124	0	135	0	--
大分	122	20	0	0	--	--	0	0	14	34	0	46	--	0
宮崎	81	20	0	0	0	--	0	0	--	28	0	25	0	--
鹿児島	34	19	0	0	0	--	0	0	--	--	0	--	--	0
沖縄	71	26	0	0	0	0	0	0	--	13	0	25	0	--

付表 7-5-3③ 乳癌登録数(自施設初回治療、癌腫、UICC-TNM 分類 治療前ステージ II期):都道府県、治療方法別

	総数	手	内	手+内	放	薬	放+薬	薬+他	手/内 +放	手/内 +薬	手/内 +他	手/内 +放+薬	他	治療 なし
全体	13,335	1,707	--	--	12	622	29	--	333	6,465	15	3,962	53	134
北海道	554	107	0	0	0	20	--	0	14	242	--	165	0	--
青森	189	27	0	0	0	--	--	0	17	94	0	40	--	--
岩手	166	22	0	0	0	--	0	0	--	90	0	44	--	0
宮城	203	31	0	0	0	11	0	0	--	75	0	78	--	--
秋田	127	19	0	0	0	--	--	0	--	76	0	22	0	0
山形	121	24	0	0	0	--	0	0	--	58	0	35	0	--
福島	157	19	0	0	0	13	0	0	--	74	--	45	--	--
茨城	255	37	0	0	0	20	--	0	13	109	0	70	--	--
栃木	201	20	0	0	0	--	--	0	--	92	0	78	--	--
群馬	338	24	0	0	--	20	0	0	--	166	--	112	--	--
埼玉	649	31	0	0	0	33	--	0	21	279	0	275	--	--
千葉	778	73	0	0	--	37	--	0	16	384	0	259	--	--
東京	1,841	170	--	0	0	89	--	0	34	922	--	598	--	16
神奈川	759	159	0	0	0	61	--	0	28	301	0	189	--	17
新潟	305	33	0	0	0	18	--	0	--	147	0	98	0	--
富山	144	13	0	0	0	--	0	0	--	78	0	38	0	--
石川	137	20	0	0	0	--	0	0	--	71	0	37	0	--
福井	106	13	0	0	0	--	0	0	--	50	0	38	0	--
山梨	93	--	0	0	0	--	0	0	--	37	0	43	0	--
長野	248	18	0	0	0	11	--	0	--	109	--	96	--	--
岐阜	183	12	0	0	--	--	0	0	--	112	0	38	0	--
静岡	458	47	0	0	--	20	0	0	--	246	0	137	0	--
愛知	647	96	0	0	0	25	0	0	--	395	--	104	--	--
三重	148	53	0	0	0	--	0	--	--	72	--	11	--	0
滋賀	114	--	0	0	0	--	0	0	--	62	0	35	0	0
京都	211	36	0	0	0	--	--	0	--	109	0	50	0	--
大阪	835	115	0	--	0	34	--	0	27	415	--	234	--	--
兵庫	347	50	0	0	--	--	--	0	--	162	--	104	--	--
奈良	178	--	0	0	0	--	0	0	--	94	0	57	0	--
和歌山	158	11	0	0	0	13	--	0	--	77	0	49	--	--
鳥取	71	--	0	0	0	0	0	0	0	39	0	26	0	--
島根	97	--	0	0	0	--	0	0	0	45	0	41	--	--
岡山	228	27	0	0	0	--	0	0	--	115	0	69	--	--
広島	399	71	0	0	0	15	0	0	17	144	--	149	0	--
山口	157	51	0	0	0	--	0	0	--	75	0	20	0	0
徳島	72	24	0	0	--	--	0	0	--	24	0	11	--	--
香川	117	16	0	0	0	--	0	0	--	70	0	18	0	--
愛媛	240	18	0	0	0	--	0	0	--	132	0	86	0	--
高知	76	--	0	0	0	0	--	0	0	28	0	35	0	0
福岡	554	65	0	0	0	43	--	0	12	279	0	141	--	--
佐賀	33	--	0	0	0	--	0	0	0	22	0	--	0	0
長崎	167	19	0	0	0	--	0	0	--	77	0	52	--	--
熊本	247	32	0	0	0	--	0	0	--	112	0	78	--	--
大分	105	--	0	0	--	--	0	0	--	52	0	35	0	--
宮崎	49	13	0	0	0	0	0	0	--	28	0	--	0	--
鹿児島	31	20	0	0	0	0	0	0	0	--	0	--	0	0
沖縄	42	11	0	0	0	--	0	0	--	15	0	11	0	0

付表 7-5-3④ 乳癌登録数(自施設初回治療、癌腫、UICC-TNM 分類 治療前ステージ III期):都道府県、治療方法別

	総数	手	内	手+内	放	薬	放+薬	薬+他	手/内 +放	手/内 +薬	手/内 +他	手/内 +放+薬	他	治療 なし
全体	3,136	212	0	0	--	537	28	--	23	1,375	--	871	22	54
北海道	131	--	0	0	0	16	--	0	0	65	0	40	--	--
青森	37	--	0	0	0	--	0	0	--	16	0	11	0	--
岩手	51	--	0	0	0	--	--	--	0	25	0	12	0	0
宮城	55	--	0	0	0	--	0	0	0	21	0	20	0	--
秋田	38	--	0	0	--	--	0	0	0	14	0	12	0	--
山形	40	--	0	0	0	--	0	--	0	22	0	--	0	--
福島	35	--	0	0	0	--	0	0	0	19	0	--	--	0
茨城	75	--	0	0	0	17	--	--	0	29	0	18	0	--
栃木	61	--	0	0	0	13	0	0	--	21	0	20	--	0
群馬	97	--	0	0	0	15	--	0	--	55	0	14	0	--
埼玉	174	--	0	0	0	27	--	0	--	68	0	59	--	--
千葉	179	12	0	0	0	31	--	0	--	61	0	65	--	--
東京	335	12	0	0	0	61	0	--	--	118	0	135	--	--
神奈川	176	--	0	0	0	47	0	0	--	84	0	31	0	--
新潟	59	--	0	0	0	11	--	0	--	25	0	15	--	--
富山	46	--	0	0	0	--	0	0	0	24	0	--	0	--
石川	35	--	0	0	0	--	0	0	0	22	0	--	0	0
福井	30	--	0	0	0	--	0	0	0	17	0	--	0	0
山梨	13	0	0	0	0	0	0	0	0	--	0	--	0	0
長野	64	--	0	0	0	17	--	0	--	21	0	21	0	0
岐阜	52	--	0	0	--	--	--	0	0	27	0	11	0	--
静岡	148	--	0	0	--	24	--	--	--	70	0	41	0	--
愛知	133	--	0	0	0	21	--	--	0	75	0	21	--	--
三重	26	--	0	0	0	--	--	0	0	--	0	--	0	0
滋賀	27	--	0	0	0	--	0	0	0	13	0	--	0	0
京都	74	--	0	0	0	14	0	0	--	42	0	11	0	--
大阪	169	13	0	0	--	34	0	0	--	78	0	38	--	--
兵庫	65	--	0	0	0	--	0	0	--	38	--	12	--	0
奈良	31	--	0	0	0	--	0	0	0	17	0	--	0	0
和歌山	35	--	0	0	0	--	--	0	0	12	0	--	--	0
鳥取	15	--	0	0	0	--	0	0	0	--	0	--	0	0
島根	28	--	0	0	0	--	0	0	0	--	0	11	0	--
岡山	64	--	0	0	0	--	0	0	--	25	--	17	--	--
広島	122	12	0	0	0	16	0	0	--	50	0	42	0	--
山口	41	11	0	0	0	--	0	0	0	19	0	--	0	0
徳島	15	--	0	0	0	--	0	0	0	--	0	0	0	0
香川	15	0	0	0	0	--	0	0	0	--	0	--	0	0
愛媛	56	--	0	0	0	--	0	0	0	22	0	27	0	0
高知	--	0	0	0	0	--	0	0	0	--	0	--	0	0
福岡	123	--	0	0	0	32	--	0	0	45	0	35	0	--
佐賀	14	--	0	0	0	0	0	0	0	11	0	--	0	0
長崎	34	--	0	0	0	--	--	0	0	14	0	11	0	--
熊本	51	--	0	0	--	--	--	0	0	16	0	17	0	--
大分	31	--	0	0	0	--	0	0	0	--	0	--	--	--
宮崎	--	--	0	0	0	--	0	0	0	--	0	--	0	0
鹿児島	12	--	0	0	0	--	0	0	0	--	0	0	0	--
沖縄	--	0	0	0	0	--	0	0	0	0	0	--	0	0

付表 7-5-3⑤ 乳癌登録数(自施設初回治療、癌腫、UICC-TNM 分類 治療前ステージ IV期):都道府県、治療方法別

	総数	手	内	手+内	放	薬	放+薬	薬+他	手/内 +放	手/内 +薬	手/内 +他	手/内 +放+薬	他	治療 なし
全体	1,702	21	0	0	22	1,025	206	32	--	202	--	78	25	85
北海道	86	--	0	0	--	43	17	0	0	18	0	--	0	--
青森	17	0	0	0	0	11	--	0	0	--	0	--	0	--
岩手	25	0	0	0	0	15	--	--	0	--	0	--	0	0
宮城	38	0	0	0	--	24	--	0	--	--	0	0	--	--
秋田	30	0	0	0	0	22	--	--	0	--	0	0	--	0
山形	16	0	0	0	0	--	--	0	0	--	0	--	0	0
福島	20	--	0	0	0	11	--	0	0	--	0	--	0	--
茨城	36	0	0	0	0	20	--	--	0	--	0	--	0	--
栃木	33	0	0	0	--	21	--	--	0	0	0	--	--	--
群馬	40	0	0	0	--	13	--	--	0	--	0	--	--	--
埼玉	83	0	0	0	0	52	18	--	0	--	0	--	--	--
千葉	88	0	0	0	--	68	--	--	0	--	0	--	0	--
東京	166	--	0	0	--	109	22	--	0	12	0	--	0	--
神奈川	87	--	0	0	0	51	11	--	--	--	0	--	--	--
新潟	26	0	0	0	0	17	--	0	0	--	0	--	0	--
富山	21	--	0	0	0	15	--	--	0	--	0	--	0	--
石川	23	--	0	0	--	--	--	0	0	--	0	0	0	--
福井	11	0	0	0	0	--	--	0	0	--	0	--	0	0
山梨	--	--	0	0	0	--	--	0	0	0	0	0	0	--
長野	38	0	0	0	--	26	--	0	0	--	0	--	0	--
岐阜	20	0	0	0	0	11	--	0	0	--	0	0	--	--
静岡	82	0	0	0	--	53	--	--	0	--	0	--	0	--
愛知	72	--	0	0	--	42	--	--	--	--	0	--	0	--
三重	16	0	0	0	--	11	--	0	0	--	0	--	0	0
滋賀	--	0	0	0	0	--	0	0	0	--	0	--	0	0
京都	36	--	0	0	--	21	--	0	--	--	0	0	0	--
大阪	88	--	0	0	--	50	--	--	0	13	0	--	0	--
兵庫	53	0	0	0	0	31	--	--	0	--	0	--	0	--
奈良	19	0	0	0	0	--	--	--	0	--	0	0	0	--
和歌山	22	0	0	0	--	15	--	--	0	--	0	0	0	0
鳥取	15	0	0	0	0	--	--	0	0	--	0	--	0	0
島根	14	0	0	0	0	--	0	0	0	--	0	0	0	0
岡山	30	0	0	0	0	16	--	0	0	--	0	--	0	--
広島	51	--	0	0	--	28	--	0	0	--	0	--	--	--
山口	21	--	0	0	0	14	--	--	0	--	0	0	0	--
徳島	--	0	0	0	0	--	0	0	0	--	0	0	0	--
香川	14	0	0	0	0	--	--	0	0	--	0	0	0	--
愛媛	32	0	0	0	--	--	--	--	0	--	0	--	--	0
高知	16	0	0	0	0	13	--	--	0	--	0	0	0	0
福岡	77	--	0	0	--	47	--	0	0	--	0	--	--	--
佐賀	--	0	0	0	0	--	0	0	0	0	0	0	0	0
長崎	26	0	0	0	0	16	--	--	0	--	--	--	--	0
熊本	38	--	0	0	0	21	--	0	0	--	0	--	--	0
大分	19	0	0	0	0	14	--	0	--	--	0	0	0	0
宮崎	14	0	0	0	0	11	0	0	0	--	0	0	0	0
鹿児島	--	0	0	0	0	--	0	0	0	--	0	0	0	--
沖縄	--	0	0	0	0	--	--	0	0	0	0	0	0	0



付表 7-6①-1 肺、扁平上皮癌系登録数 2009-2010 年(自施設初回治療、癌腫):都道府県、UICC-TNM 分類 治療前ステージ別

	総数	0期	I 期	II 期	III 期	IV 期	不明	空欄
全体	20,473	41	6,995	2,366	6,336	4,190	518	27
北海道	1,135	--	394	116	337	218	62	--
青森	208	0	69	27	71	38	--	0
岩手	250	0	75	15	88	66	--	0
宮城	461	--	169	57	148	71	--	0
秋田	242	0	59	19	93	65	--	--
山形	266	0	77	36	99	44	--	0
福島	416	--	125	48	141	98	--	0
茨城	482	--	146	78	146	98	12	0
栃木	395	--	103	56	145	85	--	0
群馬	519	0	179	66	160	101	13	0
埼玉	665	--	156	65	234	187	18	--
千葉	957	--	335	110	299	196	--	--
東京	1,301	--	473	148	418	224	36	0
神奈川	783	--	242	94	253	161	29	--
新潟	592	--	270	76	143	100	--	--
富山	293	--	108	33	86	58	--	0
石川	327	--	114	31	84	87	--	0
福井	250	0	76	19	75	76	--	--
山梨	99	--	35	--	27	18	--	0
長野	345	--	154	25	98	60	--	0
岐阜	371	0	106	36	130	86	13	0
静岡	749	--	239	111	231	144	21	--
愛知	1,090	--	332	161	328	236	31	0
三重	240	0	84	34	72	39	11	0
滋賀	238	0	89	23	71	53	--	0
京都	498	0	170	61	144	109	13	--
大阪	997	--	338	119	312	202	19	--
兵庫	792	--	305	84	188	163	51	0
奈良	368	0	127	46	125	67	--	0
和歌山	277	--	100	34	93	40	--	0
鳥取	201	--	77	12	67	43	--	0
島根	158	0	62	16	42	37	0	--
岡山	563	0	231	68	160	99	--	--
広島	546	0	200	57	177	106	--	0
山口	179	0	73	19	57	19	11	0
徳島	193	0	69	19	57	44	--	0
香川	274	0	108	47	75	40	--	0
愛媛	372	0	140	53	112	64	--	--
高知	126	0	40	11	33	35	--	0
福岡	842	0	286	85	249	196	25	--
佐賀	187	0	59	28	58	42	0	0
長崎	302	0	112	34	80	65	11	0
熊本	311	0	112	25	98	74	--	0
大分	241	0	65	24	88	62	--	0
宮崎	97	0	28	--	41	19	--	0
鹿児島	192	0	65	22	70	30	--	--
沖縄	83	0	19	--	33	25	--	0

付表 7-6①-2 肺、扁平上皮癌系登録数 2009-2010 年(自施設初回治療、癌腫、原発巣切除):都道府県、UICC-TNM 術後病理学的別

	総数	0期	I期	II期	III期	IV期	術前治療	不明	空欄
全体	8,707	19	5,414	1,469	1,295	116	352	32	--
北海道	480	--	282	87	87	--	12	--	--
青森	75	0	46	14	13	--	--	0	0
岩手	89	--	58	15	11	--	--	--	0
宮城	184	--	118	39	25	0	--	0	0
秋田	73	0	42	13	12	--	--	0	0
山形	102	0	51	24	22	--	--	--	0
福島	156	0	90	22	40	--	--	0	0
茨城	209	0	125	47	28	--	--	0	0
栃木	183	0	85	30	36	--	31	0	0
群馬	207	0	141	36	28	--	--	0	0
埼玉	207	0	104	45	39	--	13	0	--
千葉	406	--	232	80	65	--	12	--	0
東京	571	0	342	95	96	--	25	--	0
神奈川	309	0	196	49	48	--	--	--	--
新潟	295	--	199	51	39	--	0	--	0
富山	133	0	84	26	16	--	--	0	0
石川	157	--	100	22	20	--	--	--	0
福井	90	--	52	13	15	--	--	0	--
山梨	35	0	23	--	--	--	0	0	0
長野	165	--	112	31	19	--	--	0	0
岐阜	125	0	84	19	11	--	--	--	0
静岡	290	0	173	56	43	--	12	0	0
愛知	465	--	266	99	73	--	15	--	--
三重	107	0	61	21	21	--	--	0	0
滋賀	118	0	76	14	20	--	--	0	0
京都	215	0	129	39	36	--	--	0	0
大阪	421	--	266	73	58	--	14	0	0
兵庫	422	0	296	53	41	--	22	--	--
奈良	170	0	109	31	27	--	--	0	0
和歌山	120	0	73	--	14	--	21	--	0
鳥取	92	0	65	12	13	0	--	0	0
島根	72	0	49	--	--	--	--	0	--
岡山	291	0	186	46	26	--	25	0	0
広島	256	0	165	39	34	--	16	0	0
山口	87	0	57	15	12	--	0	--	0
徳島	89	0	61	13	11	--	--	0	0
香川	145	--	87	19	19	--	17	0	0
愛媛	158	0	100	28	24	--	--	0	0
高知	48	0	32	--	--	0	--	0	0
福岡	346	0	230	46	55	--	11	--	0
佐賀	71	0	53	--	--	0	--	0	0
長崎	137	0	85	26	23	--	--	0	0
熊本	113	0	87	--	13	--	--	0	0
大分	89	0	60	11	14	--	--	0	0
宮崎	22	0	16	--	--	--	--	0	0
鹿児島	92	0	52	18	14	--	--	0	0
沖縄	20	0	14	--	--	0	--	0	0

付表 7-6①-3① 肺、扁平上皮癌登録数 2009-2010 年(自施設初回治療、癌腫、UICC-TNM 治療前 I 期):都道府県、治療方法別

	総数	手	内	手+内	放	薬	放+薬	薬+他	手/内 +放	手/内 +薬	手/内 +他	手/内 +放+薬	他	治療 なし
全体	6,995	4,203	--	--	811	135	95	--	69	1,183	49	44	58	330
北海道	394	214	0	--	64	16	13	0	--	64	--	--	--	14
青森	69	38	0	0	14	--	--	0	0	--	0	0	0	--
岩手	75	50	0	0	--	--	--	0	0	12	0	0	0	--
宮城	169	109	0	0	31	--	--	0	--	11	0	--	--	--
秋田	59	28	0	--	--	--	--	0	0	15	--	0	0	--
山形	77	44	0	0	13	--	--	0	--	--	0	--	0	--
福島	125	64	0	0	21	--	0	0	--	19	--	--	0	11
茨城	146	90	--	0	18	--	0	0	--	23	--	--	--	--
栃木	103	71	0	0	--	--	0	0	--	17	--	0	0	--
群馬	179	106	0	0	23	--	--	0	--	26	--	0	--	14
埼玉	156	77	0	0	24	--	--	0	--	37	0	--	0	--
千葉	335	198	0	0	32	--	--	0	--	59	--	--	--	19
東京	473	275	--	0	78	--	--	0	--	75	0	--	--	19
神奈川	242	127	--	0	33	--	--	0	--	50	--	--	--	13
新潟	270	175	--	0	43	--	--	0	--	34	0	0	0	--
富山	108	73	--	0	--	--	0	0	--	16	--	--	0	--
石川	114	80	0	0	--	0	--	0	--	16	0	0	0	--
福井	76	38	0	0	17	0	0	0	--	14	0	--	0	--
山梨	35	19	0	0	--	--	0	0	--	--	--	0	0	--
長野	154	101	0	--	12	--	--	0	--	29	0	--	--	--
岐阜	106	66	0	0	17	--	--	0	0	13	0	0	0	--
静岡	239	127	0	0	39	--	--	0	--	41	--	--	--	--
愛知	332	216	0	0	24	--	--	--	--	48	--	--	--	22
三重	84	56	0	0	--	--	--	--	0	--	--	0	0	12
滋賀	89	50	0	0	--	--	0	0	--	30	--	0	0	--
京都	170	97	0	0	23	--	--	0	0	32	--	--	--	--
大阪	338	206	--	0	43	--	--	--	--	50	0	--	--	16
兵庫	305	210	0	0	--	--	--	0	--	59	0	--	--	13
奈良	127	84	0	0	--	--	--	--	--	24	--	--	0	--
和歌山	100	27	0	0	14	--	--	0	--	42	--	--	--	--
鳥取	77	44	0	0	--	--	0	0	0	18	--	0	--	--
島根	62	36	0	0	--	--	--	0	--	16	0	0	0	--
岡山	231	149	--	0	14	--	--	0	--	40	--	--	--	13
広島	200	134	0	0	15	--	--	0	--	37	--	--	0	--
山口	73	57	0	0	--	--	--	0	0	--	0	0	0	--
徳島	69	50	0	0	--	0	0	0	0	--	0	--	--	--
香川	108	63	0	0	--	--	--	0	--	17	--	0	--	12
愛媛	140	64	0	0	22	--	0	0	0	41	--	0	--	--
高知	40	20	0	0	--	0	0	0	0	--	--	0	--	--
福岡	286	176	0	--	35	--	--	0	--	49	--	--	--	--
佐賀	59	39	0	0	--	--	0	0	0	--	--	0	--	0
長崎	112	74	0	0	18	0	--	0	0	14	0	0	0	--
熊本	112	75	0	0	13	--	--	0	0	12	0	0	--	--
大分	65	40	0	0	--	0	0	0	--	12	0	0	--	--
宮崎	28	15	0	0	--	--	--	0	0	--	0	0	--	--
鹿児島	65	43	--	0	--	--	--	0	0	--	--	0	0	--
沖縄	19	--	0	0	--	0	0	0	0	--	0	0	0	--

付表 7-6①-3② 肺、扁平上皮癌系登録数 2009-2010 年(自施設初回治療、癌腫、UICC-TNM 治療前 II 期):都道府県、治療方法別

	総数	手	内	手+内	放	薬	放+薬	薬+他	手/内 +放	手/内 +薬	手/内 +他	手/内 +放+薬	他	治療 なし
全体	2,366	825	--	--	277	153	196	--	69	570	14	91	23	143
北海道	116	48	0	0	21	--	11	0	--	18	0	--	--	--
青森	27	11	0	0	--	--	--	0	0	--	0	0	0	0
岩手	15	--	0	0	0	0	--	0	--	--	0	0	0	--
宮城	57	27	0	0	--	--	--	0	--	--	0	--	0	--
秋田	19	--	0	0	--	--	--	--	0	--	0	0	--	0
山形	36	13	0	0	--	--	--	0	0	15	0	0	0	--
福島	48	18	--	0	--	--	--	0	--	--	--	0	0	0
茨城	78	31	0	0	11	--	--	0	--	16	0	--	--	--
栃木	56	17	0	0	--	--	--	0	--	15	0	--	--	--
群馬	66	21	0	0	14	--	--	0	--	17	0	--	--	--
埼玉	65	15	0	0	--	--	--	0	--	19	0	--	--	--
千葉	110	34	0	0	11	--	--	0	--	41	0	--	0	--
東京	148	56	0	0	19	--	12	0	--	28	--	--	--	--
神奈川	94	24	--	0	16	--	--	0	--	25	--	--	0	--
新潟	76	30	0	0	14	--	--	0	--	14	0	--	--	--
富山	33	--	0	0	--	--	--	0	--	--	0	--	0	--
石川	31	17	0	0	0	--	--	0	--	--	0	--	0	0
福井	19	--	0	0	--	0	--	0	--	--	0	--	--	0
山梨	--	--	0	0	--	--	0	0	0	--	0	0	0	--
長野	25	--	0	0	--	--	0	0	0	--	0	0	0	--
岐阜	36	17	0	0	--	--	--	0	--	--	0	--	0	--
静岡	111	30	0	0	17	--	13	0	--	28	--	--	--	--
愛知	161	65	0	0	14	--	12	0	--	31	--	11	--	13
三重	34	12	0	0	--	--	--	0	0	14	0	0	0	0
滋賀	23	--	0	0	--	--	--	0	0	11	0	0	0	0
京都	61	24	0	0	--	--	--	0	--	14	--	--	0	--
大阪	119	49	0	0	15	--	14	0	--	26	0	0	0	--
兵庫	84	34	0	0	--	--	--	0	--	19	--	--	0	--
奈良	46	16	0	0	--	--	--	0	--	--	--	--	0	--
和歌山	34	--	0	0	--	--	--	0	0	--	0	--	0	--
鳥取	12	--	0	0	0	--	0	0	0	--	0	--	--	--
島根	16	--	0	0	0	--	--	0	--	--	0	0	--	--
岡山	68	22	0	0	--	--	--	--	--	14	0	--	0	--
広島	57	18	0	0	--	--	--	0	--	12	--	--	0	--
山口	19	--	0	0	0	--	--	0	--	--	0	0	0	--
徳島	19	11	0	0	--	0	0	0	--	--	0	--	0	--
香川	47	15	0	--	--	--	--	0	--	11	0	--	0	--
愛媛	53	--	0	0	14	--	0	0	--	20	--	0	0	--
高知	11	--	0	0	0	--	--	0	0	--	0	0	0	--
福岡	85	19	0	0	12	--	11	0	--	26	--	--	--	--
佐賀	28	--	0	0	--	--	--	0	0	--	0	--	0	--
長崎	34	15	0	0	--	--	--	0	--	--	0	--	--	--
熊本	25	11	0	0	--	--	--	0	0	--	0	0	0	--
大分	24	--	0	0	--	--	--	0	--	--	0	--	0	--
宮崎	--	--	0	0	--	0	0	0	0	0	0	0	0	--
鹿児島	22	13	0	0	0	--	--	0	0	--	0	--	0	0
沖縄	--	--	0	0	0	--	0	0	0	--	0	0	0	0

付表 7-6①-3③ 肺、扁平上皮癌登録数 2009-2010 年(自施設初回治療、癌腫、UICC-TNM 治療前 Ⅲ期):都道府県、治療方法別

	総数	手	内	手+内	放	薬	放+薬	薬+他	手/内 +放	手/内 +薬	手/内 +他	手/内 +放+薬	他	治療 なし
全体	6,336	491	--	--	897	1,473	1,847	45	50	493	--	189	158	673
北海道	337	37	0	0	55	66	95	--	--	29	0	--	--	34
青森	71	--	0	0	--	12	30	--	0	--	0	0	0	11
岩手	88	--	0	0	--	15	34	--	--	--	0	0	--	11
宮城	148	13	--	0	19	41	53	--	--	--	0	--	--	--
秋田	93	--	--	0	19	22	25	--	--	--	0	0	--	--
山形	99	--	--	0	--	31	27	0	0	--	--	--	--	16
福島	141	22	--	0	--	52	30	--	--	--	--	--	--	--
茨城	146	17	0	0	23	20	46	--	--	--	--	--	15	12
栃木	145	16	0	0	--	37	29	--	0	30	0	--	--	13
群馬	160	--	0	0	52	26	42	0	--	--	--	--	--	16
埼玉	234	--	0	0	33	60	71	0	--	17	0	--	--	26
千葉	299	20	0	0	29	89	93	--	--	24	0	--	--	28
東京	418	34	--	0	47	99	126	--	--	36	0	--	--	50
神奈川	253	13	--	0	29	80	58	0	--	18	--	12	--	32
新潟	143	13	0	0	26	32	34	--	--	11	0	--	--	18
富山	86	--	0	0	15	--	32	0	0	--	0	--	0	13
石川	84	11	0	0	14	13	25	0	--	--	0	--	--	--
福井	75	--	0	0	13	12	19	0	--	--	0	--	--	13
山梨	27	--	0	0	--	--	--	0	--	0	0	0	--	--
長野	98	--	0	0	21	24	19	--	0	--	0	--	--	20
岐阜	130	--	0	0	31	16	42	--	0	--	0	--	--	17
静岡	231	14	0	0	43	37	80	--	0	18	0	--	--	27
愛知	328	32	0	0	51	65	108	--	--	20	0	--	--	34
三重	72	12	0	0	--	34	--	--	0	--	0	0	0	--
滋賀	71	--	0	0	--	15	26	0	0	12	0	--	0	--
京都	144	--	0	--	14	35	43	--	--	11	0	--	--	13
大阪	312	33	0	0	32	77	102	--	--	29	0	--	--	26
兵庫	188	11	0	0	23	60	48	0	--	16	--	--	--	16
奈良	125	11	0	--	19	20	52	--	--	--	0	--	--	--
和歌山	93	--	0	0	--	22	24	--	0	--	0	--	--	12
鳥取	67	--	0	0	11	18	--	0	--	12	0	--	0	--
島根	42	--	--	0	--	11	11	--	0	--	0	--	--	--
岡山	160	12	0	0	14	30	44	--	--	15	--	19	--	17
広島	177	12	0	0	19	45	54	0	0	22	0	--	0	16
山口	57	--	0	0	--	12	27	0	0	--	0	--	0	--
徳島	57	--	0	0	11	11	14	--	--	--	0	--	--	--
香川	75	--	0	0	--	20	12	0	0	14	0	--	--	12
愛媛	112	--	0	0	21	17	42	0	--	--	0	--	--	12
高知	33	--	0	0	--	--	--	--	0	--	0	0	--	--
福岡	249	18	0	0	49	57	66	--	--	17	--	--	--	18
佐賀	58	--	0	0	--	20	18	0	0	0	0	--	--	--
長崎	80	--	0	0	12	26	16	--	--	--	0	--	0	--
熊本	98	--	0	0	21	27	28	--	--	0	0	0	--	--
大分	88	11	0	0	13	15	34	0	0	--	0	--	--	--
宮崎	41	--	0	0	--	--	16	0	0	--	0	--	0	--
鹿児島	70	--	0	0	12	18	16	0	--	--	0	--	--	--
沖縄	33	--	0	0	--	--	--	0	0	--	0	0	--	12

付表 7-6①-3④ 肺、扁平上皮癌系登録数 2009-2010 年(自施設初回治療、癌腫、UICC-TNM 治療前 IV期):都道府県、治療方法別

	総数	手	内	手+内	放	薬	放+薬	薬+他	手/内 +放	手/内 +薬	手/内 +他	手/内 +放+薬	他	治療 なし
全体	4,190	59	--	0	576	1,681	850	54	32	59	--	60	154	659
北海道	218	--	0	0	44	70	56	--	--	--	0	--	--	34
青森	38	--	0	0	--	16	--	0	0	0	0	--	--	--
岩手	66	0	0	0	--	21	20	--	0	--	0	--	--	--
宮城	71	0	0	0	14	27	16	--	0	--	0	--	0	11
秋田	65	--	0	0	14	14	13	0	0	--	0	0	14	--
山形	44	0	0	0	--	23	--	--	--	0	0	--	0	--
福島	98	0	--	0	--	48	20	--	--	0	0	0	0	19
茨城	98	0	0	0	15	38	16	--	0	--	0	--	12	12
栃木	85	0	0	0	14	30	28	--	0	--	0	0	--	--
群馬	101	0	0	0	15	35	21	--	0	0	0	0	--	26
埼玉	187	--	0	0	25	72	43	--	--	0	0	--	--	30
千葉	196	--	0	0	25	95	27	--	--	--	0	--	--	31
東京	224	--	0	0	26	87	53	--	--	--	0	--	--	39
神奈川	161	--	0	0	37	65	26	--	--	0	0	--	--	21
新潟	100	--	0	0	19	37	17	0	--	0	--	--	--	16
富山	58	0	0	0	--	27	--	0	0	--	0	0	--	12
石川	87	--	0	0	--	34	18	--	0	--	0	--	--	18
福井	76	--	0	0	--	23	17	--	--	--	0	--	--	19
山梨	18	--	0	0	0	--	--	0	0	--	0	0	0	--
長野	60	0	0	0	13	13	14	--	0	0	0	--	--	15
岐阜	86	0	0	0	15	31	26	--	0	--	0	0	--	--
静岡	144	--	0	0	21	57	31	--	--	--	0	--	--	21
愛知	236	--	0	0	32	102	30	--	--	--	--	--	--	46
三重	39	--	0	0	0	23	--	0	0	--	0	--	--	--
滋賀	53	--	0	0	--	21	11	--	--	--	0	0	--	--
京都	109	0	0	0	--	51	19	0	0	--	0	--	--	20
大阪	202	--	0	0	22	104	41	--	--	--	0	--	--	23
兵庫	163	--	0	0	12	67	37	--	--	--	0	--	--	28
奈良	67	--	0	0	14	22	16	0	0	--	0	--	--	--
和歌山	40	0	0	0	--	17	--	--	0	--	0	--	--	--
鳥取	43	0	0	0	--	17	--	0	0	--	0	0	--	12
島根	37	0	0	0	--	16	11	0	0	--	0	0	--	--
岡山	99	--	--	0	13	48	14	--	--	--	0	--	--	--
広島	106	--	0	0	11	47	26	0	--	--	0	0	--	13
山口	19	--	0	0	--	--	--	0	0	0	0	0	0	--
徳島	44	--	0	0	--	21	--	--	--	--	0	0	--	--
香川	40	--	0	0	--	19	--	0	0	0	0	--	--	--
愛媛	64	--	0	0	--	14	16	--	0	--	0	0	--	--
高知	35	0	0	0	--	16	--	--	0	0	0	0	--	--
福岡	196	--	0	0	35	83	29	--	--	--	0	--	--	31
佐賀	42	--	--	0	--	16	--	0	--	0	--	--	--	--
長崎	65	--	0	0	14	24	11	--	0	0	0	--	--	--
熊本	74	0	0	0	13	24	17	--	--	0	0	--	--	11
大分	62	--	0	0	--	26	11	0	0	--	0	0	--	14
宮崎	19	--	0	0	--	--	--	0	0	0	0	0	0	--
鹿児島	30	0	0	0	--	11	--	--	0	0	0	0	--	--
沖縄	25	0	0	0	--	12	--	0	0	0	0	0	--	--

付表 7-6②-1 肺、腺癌系登録数 2009-2010 年(自施設初回治療、癌腫):都道府県、UICC-TNM 分類 治療前ステージ別

	総数	0期	I 期	II 期	III 期	IV 期	不明	空欄
全体	51,997	12	25,758	2,282	7,845	14,063	2,005	32
北海道	2,430	--	989	119	380	720	219	--
青森	521	0	268	24	102	114	13	0
岩手	599	0	250	34	99	205	11	0
宮城	1,094	0	573	53	177	274	15	--
秋田	578	0	257	28	107	168	17	--
山形	613	0	354	20	80	143	16	0
福島	893	0	390	45	151	272	35	0
茨城	989	0	454	50	141	290	53	--
栃木	900	0	422	35	130	254	57	--
群馬	1,129	0	455	62	187	366	58	--
埼玉	1,480	0	535	63	296	538	45	--
千葉	2,504	--	1,129	114	455	744	60	--
東京	4,658	--	2,483	167	656	1,141	204	--
神奈川	2,300	0	1,123	101	311	666	95	--
新潟	1,518	0	879	65	224	329	20	--
富山	708	0	335	30	111	201	31	0
石川	929	0	577	35	92	188	37	0
福井	543	--	317	16	74	134	--	0
山梨	324	--	163	11	36	91	21	0
長野	978	--	543	40	134	223	37	0
岐阜	753	0	331	47	123	212	40	0
静岡	2,009	0	961	103	309	575	61	0
愛知	2,852	0	1,284	134	428	889	114	--
三重	652	0	368	26	80	162	16	0
滋賀	562	0	290	25	91	152	--	0
京都	1,191	0	597	45	173	320	56	0
大阪	2,435	0	1,179	120	409	640	83	--
兵庫	1,793	0	795	69	231	525	173	0
奈良	740	0	387	35	126	177	14	--
和歌山	564	--	252	23	94	172	22	0
鳥取	579	0	305	22	105	142	--	0
島根	452	--	239	15	67	125	--	0
岡山	1,319	0	818	61	153	269	17	--
広島	1,587	--	853	71	261	378	23	0
山口	479	0	236	21	68	144	--	0
徳島	386	0	206	18	59	99	--	0
香川	670	0	338	40	99	175	18	0
愛媛	875	0	502	38	110	210	15	0
高知	297	0	155	18	45	74	--	0
福岡	2,582	0	1,316	108	333	677	148	0
佐賀	358	0	168	18	67	103	--	0
長崎	809	0	442	29	116	177	45	0
熊本	798	0	419	20	114	207	37	--
大分	628	0	344	33	97	150	--	0
宮崎	334	0	163	13	48	89	21	0
鹿児島	479	0	268	17	77	105	12	0
沖縄	126	0	46	--	19	54	--	0

付表 7-6②-2 肺、腺癌系登録数 2009-2010 年(自施設初回治療、癌腫、原発巣切除):都道府県、UICC-TNM 術後病理学的別

	総数	0期	I期	II期	III期	IV期	術前治療	不明	空欄
全体	29,184	61	22,581	2,059	3,515	489	371	76	32
北海道	1,224	--	937	100	146	21	13	--	--
青森	276	0	203	15	49	--	0	0	0
岩手	300	0	214	22	57	--	--	--	0
宮城	622	--	486	44	66	18	--	--	--
秋田	295	0	230	23	33	--	--	0	0
山形	373	0	306	18	37	--	--	--	0
福島	455	0	337	32	74	--	--	0	0
茨城	542	--	421	42	65	--	--	--	--
栃木	513	0	379	33	70	--	19	0	--
群馬	523	0	387	46	74	12	--	--	0
埼玉	644	0	448	50	119	--	14	--	--
千葉	1,276	--	912	104	179	20	45	11	--
東京	2,733	--	2,117	186	343	34	37	--	--
神奈川	1,254	0	986	96	130	21	12	--	--
新潟	909	--	723	60	113	11	0	0	--
富山	406	0	310	31	51	--	--	0	0
石川	668	--	541	39	64	15	--	--	0
福井	328	0	281	15	24	--	--	0	0
山梨	155	--	119	12	16	--	--	0	0
長野	597	--	477	38	63	--	--	--	0
岐阜	388	0	302	33	48	--	--	0	0
静岡	1,056	0	829	85	118	13	11	0	0
愛知	1,487	12	1,098	135	196	28	13	--	--
三重	380	0	301	32	36	--	--	0	--
滋賀	336	--	249	21	50	--	--	0	0
京都	665	0	527	46	70	11	--	--	0
大阪	1,363	12	993	118	179	23	32	--	--
兵庫	1,032	--	783	92	103	22	17	14	0
奈良	445	0	341	34	62	--	--	--	0
和歌山	290	--	215	13	39	--	17	--	0
鳥取	340	--	271	19	38	--	--	0	0
島根	254	--	211	13	20	--	--	--	0
岡山	880	--	717	53	82	--	15	0	--
広島	967	0	738	48	144	22	13	--	0
山口	253	0	207	16	23	--	--	0	0
徳島	236	0	182	18	25	--	--	0	0
香川	403	0	314	24	45	--	11	0	0
愛媛	542	0	447	35	49	--	--	--	0
高知	181	0	132	16	29	--	--	0	0
福岡	1,538	0	1,240	87	168	27	--	--	--
佐賀	175	0	142	13	19	0	--	0	0
長崎	496	--	412	28	41	--	--	--	0
熊本	454	0	394	16	36	--	--	0	--
大分	393	0	307	23	53	--	--	0	0
宮崎	193	0	163	--	17	--	--	0	0
鹿児島	308	0	221	25	49	--	--	--	--
沖縄	36	0	31	--	--	0	0	0	0



付表 7-6②-3① 肺、腺癌系登録数 2009-2010 年(自施設初回治療、癌腫、UICC-TNM 治療前 I 期):都道府県、治療方法別

	総数	手	内	手+内	放	薬	放+薬	薬+他	手/内 +放	手/内 +薬	手/内 +他	手/内 +放+薬	他	治療 なし
全体	25,758	17,972	30	32	1,009	234	70	--	89	5,456	150	88	136	487
北海道	989	601	0	--	72	--	--	0	--	254	--	--	--	24
青森	268	177	0	0	25	--	--	0	--	55	0	--	0	--
岩手	250	178	0	0	--	--	--	0	--	46	--	0	--	--
宮城	573	460	0	0	25	--	--	0	--	63	--	--	--	11
秋田	257	168	0	0	--	--	0	--	--	65	--	0	--	--
山形	354	257	0	--	11	--	--	0	0	67	--	--	--	--
福島	390	277	0	--	16	--	--	0	0	80	0	0	0	--
茨城	454	331	--	--	19	--	--	0	--	87	--	--	--	--
栃木	422	293	0	0	20	--	--	0	0	97	0	--	--	--
群馬	455	312	--	--	26	--	--	0	--	82	--	--	0	16
埼玉	535	314	--	0	16	--	--	0	--	175	0	--	0	13
千葉	1,129	746	0	--	32	13	--	0	--	290	--	--	--	21
東京	2,483	1,734	--	--	146	14	--	--	--	503	--	--	13	43
神奈川	1,123	709	--	0	48	13	--	0	--	302	--	12	--	23
新潟	879	579	0	0	61	--	0	0	--	210	--	--	--	--
富山	335	231	--	0	--	--	0	0	--	86	0	--	0	--
石川	577	456	--	--	--	--	--	0	--	98	--	--	0	--
福井	317	240	0	--	11	--	--	0	0	56	0	--	--	--
山梨	163	103	0	0	30	--	--	0	0	17	--	0	0	--
長野	543	370	--	--	21	--	0	0	--	120	--	--	--	--
岐阜	331	239	0	--	16	0	0	0	0	63	--	0	--	--
静岡	961	595	--	--	40	14	--	0	--	231	18	--	27	26
愛知	1,284	964	--	--	50	--	--	0	--	203	--	--	--	29
三重	368	275	--	--	--	--	0	0	--	50	--	--	--	15
滋賀	290	195	0	0	--	0	--	0	0	83	0	--	--	--
京都	597	394	0	--	29	--	0	--	--	130	--	--	--	12
大阪	1,179	865	--	0	60	12	--	0	--	204	0	--	--	28
兵庫	795	542	0	0	15	--	--	--	0	213	--	--	--	11
奈良	387	280	0	0	--	--	--	0	0	92	--	--	0	--
和歌山	252	103	0	0	--	--	--	0	0	121	--	--	--	--
鳥取	305	196	0	--	--	--	0	0	0	89	--	0	0	12
島根	239	151	0	0	--	--	--	0	--	70	--	0	--	--
岡山	818	609	--	0	19	--	--	0	--	157	--	--	--	11
広島	853	630	0	--	21	--	0	0	--	176	--	--	0	13
山口	236	184	0	0	--	--	--	0	0	31	0	0	--	--
徳島	206	175	0	0	--	--	0	0	0	22	--	0	0	--
香川	338	245	0	--	--	--	0	0	0	77	--	--	--	--
愛媛	502	334	0	0	24	--	--	0	0	137	0	0	0	--
高知	155	106	--	--	--	--	0	0	0	29	--	--	--	--
福岡	1,316	911	--	--	46	12	--	--	--	266	31	--	11	15
佐賀	168	116	0	0	--	--	--	0	--	29	--	0	--	--
長崎	442	342	--	--	16	--	0	0	--	66	--	0	--	--
熊本	419	340	0	0	12	--	0	0	0	48	--	0	--	--
大分	344	264	--	0	--	--	--	0	--	58	0	--	0	--
宮崎	163	136	0	0	--	0	0	0	0	22	0	--	0	--
鹿児島	268	215	0	0	--	--	--	0	0	33	--	0	0	--
沖縄	46	30	0	0	--	0	0	0	0	--	0	0	0	12

付表 7-6②-3② 肺、腺癌系登録数 2009-2010 年(自施設初回治療、癌腫、UICC-TNM 治療前 II 期):都道府県、治療方法別

	総数	手	内	手+内	放	薬	放+薬	薬+他	手/内 +放	手/内 +薬	手/内 +他	手/内 +放+薬	他	治療 なし
全体	2,282	803	--	--	115	111	93	0	40	839	11	117	31	119
北海道	119	41	0	0	11	--	--	0	--	33	0	--	--	11
青森	24	11	0	0	--	--	--	0	0	--	0	--	0	--
岩手	34	14	0	0	0	0	0	0	--	15	0	--	0	--
宮城	53	25	0	0	--	--	--	0	--	12	0	--	0	--
秋田	28	--	0	0	--	--	0	0	--	--	0	--	--	--
山形	20	--	0	0	--	--	0	0	0	--	--	0	--	0
福島	45	18	0	0	--	--	--	0	0	14	0	0	0	--
茨城	50	21	0	--	--	--	--	0	0	21	0	0	0	--
栃木	35	--	0	0	0	--	--	0	0	16	0	--	--	--
群馬	62	23	0	0	--	--	--	0	--	18	0	--	--	--
埼玉	63	15	0	0	--	--	--	0	0	32	0	--	0	--
千葉	114	36	0	0	--	--	--	0	--	43	0	--	--	--
東京	167	68	0	0	--	--	--	0	--	62	--	--	0	--
神奈川	101	22	0	0	--	--	--	0	--	46	0	--	0	--
新潟	65	17	0	0	--	--	--	0	--	30	0	--	--	--
富山	30	13	0	0	--	--	0	0	0	11	0	0	--	--
石川	35	11	0	0	0	--	--	0	--	18	0	--	--	--
福井	16	--	0	0	0	0	0	0	0	--	0	0	0	--
山梨	11	--	0	0	--	--	--	0	0	--	0	--	0	--
長野	40	19	0	0	--	--	--	0	0	14	0	--	--	--
岐阜	47	22	0	0	--	--	--	0	0	14	0	--	--	--
静岡	103	25	0	0	--	--	--	0	--	40	0	11	--	--
愛知	134	57	0	0	--	--	--	0	--	38	--	11	--	--
三重	26	12	--	0	0	--	--	0	0	--	--	0	0	--
滋賀	25	--	0	0	0	--	0	0	--	--	0	0	0	--
京都	45	16	0	0	--	--	--	0	0	13	0	--	--	--
大阪	120	55	0	0	--	--	--	0	--	36	--	--	0	--
兵庫	69	24	0	0	--	--	--	0	--	25	0	--	0	--
奈良	35	16	0	0	0	--	--	0	0	14	0	--	0	0
和歌山	23	--	0	0	0	--	--	0	0	--	0	--	--	--
鳥取	22	--	0	0	0	--	--	0	0	--	0	--	0	0
島根	15	--	0	0	0	--	0	0	--	--	0	0	0	--
岡山	61	15	0	0	--	--	0	0	0	30	0	--	0	--
広島	71	25	0	0	--	--	--	0	0	35	0	0	0	--
山口	21	--	0	0	0	0	--	0	0	--	0	--	0	--
徳島	18	--	0	--	--	--	--	0	--	--	0	0	0	--
香川	40	--	0	0	--	--	--	0	0	18	0	--	--	--
愛媛	38	12	0	0	--	--	0	0	0	20	0	0	--	--
高知	18	--	0	0	0	--	--	0	--	--	--	--	--	--
福岡	108	29	0	0	12	--	--	0	--	46	--	--	--	--
佐賀	18	11	0	0	--	--	0	0	0	--	0	0	0	0
長崎	29	14	0	0	--	0	0	0	0	--	0	0	0	--
熊本	20	--	0	0	--	--	--	0	0	--	0	0	0	--
大分	33	12	0	0	--	--	--	0	0	16	0	--	0	--
宮崎	13	--	0	0	--	--	0	0	0	--	0	0	0	--
鹿児島	17	--	0	0	--	0	--	0	--	--	--	--	0	0
沖縄	--	0	0	0	0	0	0	0	0	0	0	0	0	--

付表 7-6②-3③ 肺、腺癌登録数 2009-2010 年(自施設初回治療、癌腫、UICC-TNM 治療前 III期):都道府県、治療方法別

	総数	手	内	手+内	放	薬	放+薬	薬+他	手/内 +放	手/内 +薬	手/内 +他	手/内 +放+薬	他	治療 なし
全体	7,845	575	--	0	419	2,795	1,543	368	32	839	--	231	304	727
北海道	380	30	0	0	20	147	68	23	--	19	0	13	17	42
青森	102	--	0	0	--	31	22	--	0	14	0	0	--	--
岩手	99	--	0	0	--	25	17	--	--	14	0	--	--	12
宮城	177	20	0	0	--	71	42	--	--	13	0	--	--	14
秋田	107	--	0	0	--	39	18	--	--	--	0	--	--	11
山形	80	--	0	0	--	30	15	--	0	--	0	0	--	17
福島	151	15	0	0	--	75	17	--	--	16	0	--	--	13
茨城	141	13	0	0	--	45	23	--	--	20	0	--	14	--
栃木	130	--	0	0	--	53	--	11	--	22	0	--	--	11
群馬	187	--	0	0	25	55	31	--	--	14	--	--	--	37
埼玉	296	11	0	0	15	113	65	--	0	34	--	16	--	25
千葉	455	16	0	0	21	178	103	12	--	48	--	11	22	42
東京	656	52	0	0	32	225	163	42	--	62	0	29	16	33
神奈川	311	17	--	0	24	104	65	--	--	25	0	14	13	40
新潟	224	16	0	0	19	81	32	18	--	19	0	--	15	19
富山	111	11	0	0	--	40	17	--	0	19	0	--	0	15
石川	92	12	0	0	--	29	17	--	0	15	0	--	--	--
福井	74	0	0	0	--	24	20	--	0	--	0	--	--	--
山梨	36	0	0	0	--	12	--	--	0	--	0	0	--	--
長野	134	--	0	0	13	58	12	--	--	19	0	--	--	12
岐阜	123	--	0	0	--	36	34	--	0	--	0	--	--	13
静岡	309	16	0	0	16	95	86	--	0	26	--	--	11	42
愛知	428	43	0	0	22	121	104	15	0	44	0	--	20	50
三重	80	--	0	0	--	44	--	--	0	11	0	--	--	--
滋賀	91	--	0	0	--	29	11	--	0	16	0	--	--	--
京都	173	13	0	0	--	66	28	13	0	21	0	--	--	16
大阪	409	44	--	0	22	132	99	15	--	58	0	--	--	23
兵庫	231	11	0	0	--	87	62	--	--	26	0	--	--	15
奈良	126	--	0	0	15	46	26	--	--	16	0	--	--	--
和歌山	94	--	0	0	--	41	11	--	--	--	--	--	--	--
鳥取	105	--	0	0	--	31	15	--	0	14	0	--	--	20
島根	67	--	0	0	--	30	--	--	0	--	0	--	--	--
岡山	153	11	0	0	--	61	19	--	0	17	0	12	--	--
広島	261	22	0	0	--	110	45	--	--	37	--	--	--	15
山口	68	--	0	0	--	26	15	0	0	--	0	0	--	--
徳島	59	--	0	0	--	23	--	--	0	11	0	--	--	--
香川	99	--	0	0	--	38	--	--	0	--	0	--	--	19
愛媛	110	--	0	0	--	23	29	12	0	11	0	--	--	--
高知	45	--	0	0	--	12	--	--	0	--	--	--	--	--
福岡	333	27	0	0	18	112	64	24	--	33	--	--	19	25
佐賀	67	--	0	0	--	27	14	--	0	--	0	--	--	--
長崎	116	--	0	0	11	44	16	--	0	--	0	--	--	14
熊本	114	12	0	0	--	46	15	--	--	--	0	--	--	13
大分	97	12	0	0	--	37	18	--	--	13	0	--	--	--
宮崎	48	--	0	0	--	16	15	0	0	--	0	--	0	--
鹿児島	77	15	0	0	--	18	17	--	--	11	--	--	--	--
沖縄	19	--	0	0	--	--	--	--	0	0	0	0	--	--

付表 7-6②-3④ 肺、腺癌系登録数 2009-2010 年(自施設初回治療、癌腫、UICC-TNM 治療前 IV期):都道府県、治療方法別

	総数	手	内	手+内	放	薬	放+薬	薬+他	手/内 +放	手/内 +薬	手/内 +他	手/内 +放+薬	他	治療 なし
全体	14,063	171	--	--	1,069	6,511	3,005	500	89	314	13	211	571	1,602
北海道	720	--	0	0	90	284	202	20	--	--	--	19	14	78
青森	114	--	0	0	--	48	30	--	--	--	0	--	--	11
岩手	205	--	--	0	11	88	49	12	0	--	0	--	--	33
宮城	274	--	0	0	21	125	79	--	--	--	--	--	--	21
秋田	168	0	0	0	12	71	36	--	--	--	0	--	22	12
山形	143	0	0	0	--	52	40	--	0	--	0	--	--	32
福島	272	0	0	0	28	145	53	--	--	--	0	--	--	28
茨城	290	--	0	0	14	122	52	18	--	--	0	--	37	39
栃木	254	--	0	0	21	111	74	--	0	--	0	--	11	14
群馬	366	--	0	--	31	176	52	--	0	--	0	--	25	60
埼玉	538	--	0	0	45	276	105	11	--	--	0	--	23	52
千葉	744	--	0	0	45	374	129	35	--	16	--	11	39	80
東京	1,141	14	0	0	88	534	266	45	--	18	--	17	36	115
神奈川	666	14	0	0	75	288	113	20	--	26	0	--	12	108
新潟	329	--	--	0	38	140	68	--	--	--	0	--	17	35
富山	201	--	0	0	11	91	24	--	--	--	0	--	--	47
石川	188	--	0	0	--	101	24	--	--	--	0	--	--	25
福井	134	--	0	0	--	57	40	--	0	--	0	--	--	17
山梨	91	0	0	0	--	50	12	--	0	--	0	0	--	16
長野	223	--	0	0	27	93	45	--	--	--	0	--	--	36
岐阜	212	--	0	0	28	77	59	--	--	--	0	--	14	15
静岡	575	--	0	0	47	239	157	17	--	--	0	11	19	72
愛知	889	13	0	0	64	413	190	22	--	16	--	17	39	111
三重	162	--	0	0	--	78	25	--	0	11	0	--	12	13
滋賀	152	--	0	0	12	39	52	--	0	--	--	--	--	22
京都	320	--	0	0	18	155	45	30	--	--	--	--	12	35
大阪	640	--	--	0	39	363	115	20	--	11	0	--	14	59
兵庫	525	14	0	0	25	226	108	22	--	15	0	18	12	75
奈良	177	--	0	0	12	89	43	--	--	--	0	--	--	--
和歌山	172	--	0	0	--	77	33	15	0	--	--	--	12	18
鳥取	142	0	--	0	--	84	20	0	0	--	0	--	--	24
島根	125	--	0	0	--	56	24	--	--	--	0	--	--	11
岡山	269	--	0	0	--	141	57	12	--	--	0	--	12	23
広島	378	--	0	0	28	198	92	--	--	12	0	--	--	24
山口	144	--	0	0	--	76	31	--	0	--	--	--	--	20
徳島	99	--	0	0	12	41	19	0	--	--	0	0	--	--
香川	175	--	0	0	--	78	41	--	--	--	--	--	--	25
愛媛	210	0	0	0	24	77	54	--	--	--	--	--	20	19
高知	74	--	0	0	--	45	--	0	0	--	0	0	--	13
福岡	677	--	--	0	48	311	154	37	--	23	--	--	30	52
佐賀	103	--	0	0	--	55	20	--	0	0	0	0	--	--
長崎	177	0	0	0	21	77	35	--	--	--	0	--	11	19
熊本	207	--	0	0	20	78	66	--	0	--	--	--	--	16
大分	150	--	0	0	--	96	20	--	0	--	0	--	--	12
宮崎	89	--	0	0	--	47	16	--	--	--	0	0	--	15
鹿児島	105	--	0	0	13	46	21	--	0	--	0	--	--	--
沖縄	54	0	0	0	--	23	--	--	0	--	0	0	--	14

付表 7-6③-1 肺、小細胞癌系登録数 2009-2010 年(自施設初回治療、癌腫):都道府県、UICC-TNM 分類 治療前ステージ別

	総数	0期	I 期	II 期	III 期	IV 期	不明	空欄
全体	8,929	--	769	451	3,134	4,403	170	--
北海道	478	0	44	21	161	237	15	0
青森	90	0	--	--	44	39	--	0
岩手	94	0	--	--	39	46	0	0
宮城	161	0	14	--	51	82	--	0
秋田	97	0	--	--	37	47	--	0
山形	109	0	--	--	40	56	0	0
福島	181	0	12	11	65	90	--	0
茨城	224	0	12	15	71	122	--	0
栃木	183	0	13	11	56	102	--	0
群馬	215	0	14	--	74	117	--	0
埼玉	350	0	28	16	112	183	11	0
千葉	480	0	36	28	167	240	--	0
東京	643	0	57	30	240	304	12	0
神奈川	411	0	23	19	137	219	13	0
新潟	251	0	26	18	100	105	--	0
富山	111	0	21	--	33	48	--	0
石川	124	0	16	--	43	58	--	0
福井	88	0	--	--	26	44	--	0
山梨	41	0	--	--	16	19	0	0
長野	154	0	16	--	50	71	--	0
岐阜	137	0	--	--	50	69	--	0
静岡	335	0	38	21	115	151	--	0
愛知	514	0	42	11	175	281	--	0
三重	97	0	14	--	28	47	--	0
滋賀	106	0	13	--	42	45	--	0
京都	239	0	29	18	89	103	0	0
大阪	408	--	25	16	155	198	13	0
兵庫	346	0	24	15	114	183	--	0
奈良	125	0	--	--	47	58	--	0
和歌山	147	0	13	--	53	67	--	0
鳥取	80	0	--	--	28	41	0	0
島根	70	0	--	--	27	37	--	0
岡山	190	0	21	14	61	94	0	0
広島	215	0	22	11	78	103	--	0
山口	77	0	--	--	20	40	--	0
徳島	86	0	--	--	37	41	0	0
香川	89	0	--	--	41	33	0	--
愛媛	141	0	12	--	48	73	--	0
高知	61	0	--	--	23	28	--	0
福岡	399	0	35	22	138	200	--	0
佐賀	59	0	--	--	17	33	0	0
長崎	137	0	14	--	47	66	--	0
熊本	137	0	11	--	50	68	--	0
大分	97	0	17	--	27	47	0	0
宮崎	42	0	--	--	16	16	--	0
鹿児島	78	0	--	--	36	35	0	0
沖縄	32	0	--	0	--	17	0	0

付表 7-6③-2 肺、小細胞癌系登録数 2009-2010 年(自施設初回治療、癌腫、原発巣切除):都道府県、UICC-TNM 術後病理学的別

	総数	0期	I期	II期	III期	IV期	術前治療	不明	空欄
全体	730	0	403	119	151	25	27	--	--
北海道	43	0	27	--	--	0	--	0	0
青森	--	0	--	--	0	0	0	0	0
岩手	--	0	--	--	--	0	0	0	0
宮城	15	0	--	--	--	--	0	0	0
秋田	--	0	--	0	--	0	0	0	0
山形	--	0	--	0	--	0	0	0	0
福島	11	0	--	--	--	0	--	0	0
茨城	16	0	--	--	--	0	0	0	0
栃木	15	0	--	--	--	0	--	0	0
群馬	12	0	--	--	--	0	0	0	0
埼玉	24	0	15	--	--	0	--	--	0
千葉	33	0	20	--	--	--	--	0	0
東京	64	0	29	17	12	--	--	0	0
神奈川	32	0	13	--	--	--	--	0	--
新潟	31	0	15	--	--	--	0	0	0
富山	19	0	12	--	--	--	--	0	0
石川	18	0	11	--	--	--	0	0	0
福井	--	0	--	--	--	0	--	0	0
山梨	--	0	--	--	0	0	0	0	0
長野	16	0	--	--	--	--	0	0	0
岐阜	--	0	--	--	0	0	0	0	0
静岡	41	0	19	--	--	--	--	0	0
愛知	31	0	23	--	--	0	--	--	0
三重	--	0	--	--	0	0	0	0	0
滋賀	--	0	--	--	--	--	0	0	0
京都	16	0	11	--	--	0	--	0	0
大阪	27	0	17	0	--	--	--	0	0
兵庫	31	0	19	--	--	--	--	--	0
奈良	11	0	--	--	--	--	0	0	0
和歌山	13	0	--	--	--	0	--	0	0
鳥取	--	0	--	0	--	0	0	0	0
島根	--	0	--	--	0	0	0	0	0
岡山	19	0	12	--	--	0	--	0	0
広島	18	0	--	--	--	0	0	0	0
山口	--	0	--	--	--	0	0	0	0
徳島	--	0	--	0	--	0	--	0	0
香川	--	0	--	--	--	0	0	0	0
愛媛	--	0	--	--	--	0	0	0	0
高知	--	0	--	--	0	--	0	0	0
福岡	34	0	18	--	--	--	0	0	0
佐賀	--	0	--	--	--	0	0	0	0
長崎	15	0	--	--	--	0	0	0	0
熊本	--	0	--	--	--	0	0	0	0
大分	19	0	13	--	--	--	--	0	0
宮崎	--	0	--	0	0	0	0	0	0
鹿児島	--	0	--	0	0	0	0	0	0
沖縄	--	0	--	0	0	0	0	0	0

付表 7-6③-3① 肺、小細胞癌系登録数 2009-2010 年(自施設初回治療、癌腫、UICC-TNM 治療前 I 期):都道府県、治療方法別

	総数	手	内	手+内	放	薬	放+薬	薬+他	手/内 +放	手/内 +薬	手/内 +他	手/内 +放+薬	他	治療 なし
全体	769	220	0	0	46	83	99	0	--	238	--	38	--	36
北海道	44	14	0	0	--	--	--	0	0	--	0	--	0	--
青森	--	--	0	0	--	0	0	0	0	--	0	0	0	0
岩手	--	--	0	0	--	0	--	0	0	--	0	--	0	0
宮城	14	--	0	0	--	0	--	0	0	--	0	--	0	--
秋田	--	--	0	0	0	--	--	0	0	--	0	0	--	0
山形	--	--	0	0	0	--	--	0	0	--	0	0	0	0
福島	12	--	0	0	--	0	--	0	0	--	0	--	0	0
茨城	12	--	0	0	0	0	--	0	0	--	0	--	0	0
栃木	13	--	0	0	--	--	0	0	0	--	0	0	0	0
群馬	14	--	0	0	--	--	0	0	0	--	0	--	0	--
埼玉	28	--	0	0	--	--	--	0	0	--	0	--	0	0
千葉	36	11	0	0	--	--	--	0	0	14	0	0	--	--
東京	57	14	0	0	--	--	--	0	0	26	--	--	0	--
神奈川	23	--	0	0	--	--	--	0	0	--	0	0	0	--
新潟	26	--	0	0	--	--	0	0	0	--	0	--	0	--
富山	21	--	0	0	--	--	--	0	0	--	0	0	0	--
石川	16	--	0	0	0	--	--	0	0	--	0	0	0	--
福井	--	--	0	0	0	0	--	0	0	--	0	--	0	0
山梨	--	0	0	0	0	0	0	0	0	--	0	0	0	0
長野	16	--	0	0	--	--	--	0	--	--	--	0	0	0
岐阜	--	0	0	0	--	--	--	0	0	--	0	0	--	--
静岡	38	--	0	0	--	--	--	0	0	17	0	--	0	--
愛知	42	12	0	0	--	--	--	0	0	11	0	--	0	--
三重	14	--	0	0	0	--	--	0	0	--	0	0	0	--
滋賀	13	--	0	0	--	--	--	0	0	--	0	0	0	0
京都	29	--	0	0	--	--	--	0	0	--	0	0	0	--
大阪	25	--	0	0	--	--	--	0	0	--	0	--	--	--
兵庫	24	--	0	0	0	--	--	0	0	13	0	0	0	--
奈良	--	--	0	0	0	--	0	0	0	--	0	0	0	0
和歌山	13	--	0	0	0	--	--	0	0	--	0	0	0	--
鳥取	--	--	0	0	--	0	--	0	0	--	0	--	0	0
島根	--	0	0	0	0	0	0	0	0	--	0	0	0	--
岡山	21	--	0	0	0	--	--	0	0	--	0	--	0	--
広島	22	--	0	0	--	--	--	0	0	--	0	--	0	0
山口	--	--	0	0	0	0	0	0	0	--	0	0	0	0
徳島	--	--	0	0	0	--	0	0	0	--	0	0	0	0
香川	--	--	0	0	0	0	--	0	0	0	0	--	0	--
愛媛	12	--	0	0	--	--	--	0	0	--	0	--	0	--
高知	--	--	0	0	0	--	--	0	0	--	0	0	0	0
福岡	35	--	0	0	--	--	--	0	0	12	0	--	--	--
佐賀	--	--	0	0	--	0	--	0	0	0	0	0	0	0
長崎	14	--	0	0	0	--	--	0	0	--	0	--	0	--
熊本	11	--	0	0	--	--	--	0	0	--	0	0	0	0
大分	17	--	0	0	--	0	--	0	--	--	0	0	0	0
宮崎	--	--	0	0	0	--	0	0	0	--	0	0	0	--
鹿児島	--	0	0	0	--	--	0	0	0	0	0	0	0	0
沖縄	--	--	0	0	0	--	--	0	0	0	0	--	0	0

付表 7-6③-3② 肺、小細胞癌系登録数 2009-2010 年(自施設初回治療、癌腫、UICC-TNM 治療前 II期):都道府県、治療方法別

	総数	手	内	手+内	放	薬	放+薬	薬+他	手/内 +放	手/内 +薬	手/内 +他	手/内 +放+薬	他	治療 なし
全体	451	28	0	0	17	107	222	--	--	40	0	12	--	15
北海道	21	--	0	0	--	--	13	0	0	0	0	0	0	--
青森	--	0	0	0	0	0	--	0	0	0	0	0	0	0
岩手	--	0	0	0	0	0	0	0	0	--	0	--	0	--
宮城	--	0	0	0	--	--	--	0	0	0	0	0	0	--
秋田	--	0	0	0	0	--	--	0	0	0	0	0	0	0
山形	--	0	0	0	0	--	--	0	0	0	0	0	0	--
福島	11	0	0	0	0	--	--	0	0	--	0	0	0	0
茨城	15	--	0	0	--	--	--	0	0	--	0	0	--	--
栃木	11	0	0	0	0	--	--	0	0	--	0	--	0	0
群馬	--	0	0	0	0	--	0	0	0	--	0	0	0	0
埼玉	16	0	0	0	0	--	13	0	0	--	0	0	0	0
千葉	28	--	0	0	0	--	16	--	0	--	0	--	0	--
東京	30	--	0	0	--	--	14	0	0	--	0	--	0	--
神奈川	19	--	0	0	--	--	--	0	--	--	0	0	0	--
新潟	18	--	0	0	0	--	--	0	0	--	0	--	0	0
富山	--	--	0	0	0	0	--	0	0	--	0	0	0	0
石川	--	--	0	0	0	0	--	0	0	0	0	0	0	0
福井	--	0	0	0	0	--	--	0	0	0	0	0	0	0
山梨	--	0	0	0	--	--	--	0	0	0	0	0	0	0
長野	--	0	0	0	--	--	--	0	0	--	0	0	0	0
岐阜	--	0	0	0	--	--	--	0	0	0	0	0	0	0
静岡	21	0	0	0	--	--	--	0	0	--	0	--	--	0
愛知	11	--	0	0	0	--	--	0	--	0	0	0	0	0
三重	--	0	0	0	0	--	--	0	0	0	0	0	0	0
滋賀	--	0	0	0	0	--	--	0	--	0	0	--	0	0
京都	18	0	0	0	0	--	--	0	0	--	0	--	--	--
大阪	16	0	0	0	--	--	--	0	0	--	0	0	0	--
兵庫	15	--	0	0	0	--	--	0	0	--	0	0	0	0
奈良	--	--	0	0	0	0	--	0	0	0	0	0	--	0
和歌山	--	--	0	0	0	--	--	0	0	--	0	0	0	0
鳥取	--	0	0	0	0	--	--	0	0	0	0	0	0	0
島根	--	0	0	0	0	0	--	0	0	--	0	0	0	0
岡山	14	0	0	0	0	--	--	0	0	--	0	0	0	0
広島	11	0	0	0	--	--	--	0	0	--	0	--	--	--
山口	--	--	0	0	0	--	--	--	0	--	0	0	0	0
徳島	--	0	0	0	0	0	--	0	0	--	0	0	0	0
香川	--	0	0	0	0	0	--	0	0	0	0	0	0	0
愛媛	--	0	0	0	0	--	--	0	0	0	0	0	0	0
高知	--	0	0	0	0	--	0	0	0	--	0	0	0	0
福岡	22	--	0	0	0	--	--	0	0	--	0	--	0	0
佐賀	--	0	0	0	0	0	--	0	0	0	0	0	0	0
長崎	--	--	0	0	0	0	--	0	0	0	0	0	0	--
熊本	--	--	0	0	0	--	--	0	0	--	0	0	0	0
大分	--	--	0	0	0	--	--	0	0	0	0	0	0	0
宮崎	--	0	0	0	0	0	--	0	0	0	0	0	0	0
鹿児島	--	0	0	0	0	--	--	0	0	0	0	--	0	0
沖縄	0	0	0	0	0	0	0	0	0	0	0	0	0	0



付表 7-6③-3③ 肺、小細胞癌系登録数 2009-2010 年(自施設初回治療、癌腫、UICC-TNM 治療前 III期):都道府県、治療方法別

	総数	手	内	手+内	放	薬	放+薬	薬+他	手/内 +放	手/内 +薬	手/内 +他	手/内 +放+薬	他	治療 なし
全体	3,134	28	0	0	80	1,283	1,415	30	0	42	--	25	46	184
北海道	161	--	0	0	--	61	76	--	0	0	0	--	--	--
青森	44	0	0	0	--	18	22	--	0	0	0	0	0	--
岩手	39	0	0	0	--	--	23	0	0	0	0	0	--	--
宮城	51	0	0	0	--	22	17	--	0	--	0	--	0	--
秋田	37	0	0	0	--	16	14	--	0	--	0	0	--	--
山形	40	0	0	0	--	17	16	0	0	0	0	0	--	--
福島	65	--	0	0	--	25	29	0	0	0	0	0	--	--
茨城	71	0	0	0	--	22	35	--	0	--	0	--	--	--
栃木	56	--	0	0	0	32	21	0	0	--	0	0	0	--
群馬	74	--	0	0	--	22	41	--	0	0	0	0	--	--
埼玉	112	0	0	0	--	41	59	--	0	--	0	--	--	--
千葉	167	--	0	0	0	57	93	--	0	--	0	0	--	--
東京	240	--	0	0	--	96	119	--	0	--	0	--	--	--
神奈川	137	0	0	0	--	55	50	--	0	--	0	--	--	14
新潟	100	--	0	0	--	56	33	--	0	--	0	0	--	--
富山	33	0	0	0	--	13	15	--	0	--	0	0	0	--
石川	43	--	0	0	0	15	18	--	0	--	0	--	--	--
福井	26	0	0	0	--	--	13	0	0	0	0	--	0	--
山梨	16	0	0	0	0	--	--	0	0	0	0	0	0	0
長野	50	0	0	0	--	18	26	0	0	0	0	0	0	--
岐阜	50	--	0	0	--	22	23	0	0	0	0	0	0	--
静岡	115	--	0	0	--	42	59	--	0	--	0	--	--	--
愛知	175	--	0	0	--	65	86	--	0	0	0	--	--	--
三重	28	0	0	0	--	19	--	0	0	0	0	0	--	--
滋賀	42	0	0	0	0	18	19	0	0	--	0	--	--	--
京都	89	--	0	0	--	43	35	0	0	0	0	0	--	--
大阪	155	--	0	0	--	77	60	--	0	--	0	--	0	--
兵庫	114	0	0	0	0	60	44	--	0	--	0	--	0	--
奈良	47	--	0	0	--	19	22	0	0	0	0	--	0	0
和歌山	53	0	0	0	--	19	24	--	0	0	0	--	--	--
鳥取	28	0	0	0	--	11	--	0	0	0	--	0	0	--
島根	27	0	0	0	--	14	--	0	0	0	0	0	0	--
岡山	61	--	0	0	--	23	24	--	0	--	0	0	--	--
広島	78	--	0	0	--	29	42	0	0	--	0	0	0	--
山口	20	--	0	0	0	--	--	0	0	--	0	0	0	--
徳島	37	0	0	0	--	18	17	0	0	0	0	0	--	0
香川	41	0	0	0	0	12	20	--	0	0	0	0	--	--
愛媛	48	0	0	0	0	12	31	0	0	--	0	0	--	--
高知	23	0	0	0	--	--	--	0	0	0	0	0	--	--
福岡	138	--	0	0	--	63	61	0	0	--	0	--	--	--
佐賀	17	0	0	0	0	--	--	0	0	--	0	0	0	0
長崎	47	0	0	0	--	22	16	0	0	--	0	0	0	--
熊本	50	0	0	0	0	23	21	0	0	0	0	0	--	--
大分	27	--	0	0	--	--	11	0	0	0	0	--	--	--
宮崎	16	0	0	0	0	--	12	0	0	0	0	0	0	0
鹿児島	36	0	0	0	--	17	12	--	0	0	0	0	0	--
沖縄	--	0	0	0	0	--	--	0	0	0	0	0	--	--

付表 7-6③-3④ 肺、小細胞癌系登録数 2009-2010 年(自施設初回治療、癌腫、UICC-TNM 治療前 IV期):都道府県、治療方法別

	総数	手	内	手+内	放	薬	放+薬	薬+他	手/内 +放	手/内 +薬	手/内 +他	手/内 +放+薬	他	治療 なし
全体	4,403	13	0	0	147	2,583	986	70	11	44	--	45	94	408
北海道	237	--	0	0	15	118	70	--	0	--	0	--	--	22
青森	39	0	0	0	--	14	12	0	--	--	0	--	--	--
岩手	46	--	0	0	--	22	12	0	0	--	0	0	--	--
宮城	82	0	0	0	--	39	29	--	0	--	--	--	--	--
秋田	47	0	0	0	--	23	--	--	--	0	0	0	--	--
山形	56	--	0	0	--	35	--	0	0	0	0	--	--	--
福島	90	0	0	0	--	43	25	--	0	--	0	0	--	--
茨城	122	0	0	0	--	59	26	--	--	0	0	--	13	--
栃木	102	0	0	0	--	53	35	--	0	--	0	--	--	--
群馬	117	0	0	0	--	73	24	--	--	--	0	0	--	--
埼玉	183	--	0	0	--	93	61	--	0	0	0	--	--	17
千葉	240	0	0	0	--	145	58	--	0	--	0	0	--	20
東京	304	--	0	0	--	190	74	--	--	--	0	--	--	25
神奈川	219	--	0	0	11	130	33	--	0	--	0	--	--	33
新潟	105	0	0	0	--	76	17	0	0	--	0	--	--	--
富山	48	0	0	0	0	37	--	0	--	0	0	0	0	--
石川	58	0	0	0	0	39	12	0	0	--	0	0	--	--
福井	44	0	0	0	--	31	--	0	0	0	0	0	0	--
山梨	19	0	0	0	0	15	--	0	0	0	0	0	--	--
長野	71	0	0	0	--	36	14	--	0	--	0	--	--	11
岐阜	69	0	0	0	--	39	18	--	0	0	0	--	0	--
静岡	151	0	0	0	--	74	52	--	0	--	--	--	--	16
愛知	281	0	0	0	--	173	60	--	--	--	0	--	--	21
三重	47	0	0	0	0	31	12	--	0	0	0	0	0	--
滋賀	45	0	0	0	--	19	16	--	0	--	0	--	0	--
京都	103	0	0	0	--	64	20	--	0	0	0	--	--	--
大阪	198	--	0	0	--	141	31	--	0	--	0	--	0	14
兵庫	183	--	0	0	--	97	42	--	--	--	0	--	--	19
奈良	58	0	0	0	--	37	--	0	0	--	0	--	0	--
和歌山	67	0	0	0	0	39	15	--	0	--	0	0	--	--
鳥取	41	0	0	0	--	25	--	0	0	0	0	--	--	--
島根	37	0	0	0	--	20	--	--	0	--	0	0	0	--
岡山	94	0	0	0	--	58	16	--	0	--	0	--	--	12
広島	103	0	0	0	--	63	22	--	0	0	0	--	--	11
山口	40	0	0	0	0	25	--	0	0	--	0	0	--	--
徳島	41	0	0	0	--	20	--	--	0	0	0	0	--	--
香川	33	0	0	0	0	22	--	0	0	0	0	0	--	--
愛媛	73	0	0	0	--	44	13	--	--	0	0	0	--	--
高知	28	0	0	0	--	19	--	0	0	--	0	0	--	--
福岡	200	--	0	0	--	125	36	--	0	--	0	--	--	20
佐賀	33	0	0	0	--	23	--	0	0	--	0	--	0	--
長崎	66	0	0	0	--	45	--	--	0	--	0	0	--	--
熊本	68	--	0	0	--	38	14	--	0	0	0	0	--	--
大分	47	0	0	0	--	32	--	--	0	--	0	0	0	--
宮崎	16	0	0	0	0	--	--	0	0	0	0	0	0	--
鹿児島	35	0	0	0	--	21	--	0	0	0	0	0	--	--
沖縄	17	--	0	0	--	--	--	0	0	0	0	--	--	0

付表 7-6④-1 肺、その他癌腫系登録数 2009-2010 年(自施設初回治療、癌腫):都道府県、UICC-TNM 分類 治療前ステージ別

	総数	0期	I 期	II 期	III 期	IV 期	不明	空欄
全体	8,547	--	1,998	655	2,364	3,304	215	--
北海道	397	0	94	29	96	157	20	--
青森	62	0	19	--	16	19	--	0
岩手	118	0	20	--	45	45	--	0
宮城	158	--	38	14	39	63	--	0
秋田	42	0	--	--	--	22	--	0
山形	74	0	16	--	28	23	--	0
福島	80	0	20	--	24	26	--	0
茨城	217	0	37	18	51	104	--	0
栃木	144	0	35	12	43	47	--	0
群馬	134	0	36	11	29	55	--	0
埼玉	320	0	47	14	104	143	12	0
千葉	426	0	94	30	126	172	--	0
東京	765	0	191	53	220	285	16	0
神奈川	450	0	85	39	131	182	13	0
新潟	164	0	62	13	37	49	--	0
富山	79	0	24	--	22	27	0	0
石川	125	0	29	--	35	46	--	0
福井	72	0	20	--	15	33	0	0
山梨	50	0	13	--	11	22	--	0
長野	95	0	42	--	21	24	--	0
岐阜	185	0	43	--	52	77	--	0
静岡	318	--	74	34	88	111	--	0
愛知	459	0	104	32	119	185	19	0
三重	80	--	23	--	19	25	--	0
滋賀	93	0	16	--	32	35	--	--
京都	280	0	59	19	83	115	--	0
大阪	397	0	92	35	110	155	--	0
兵庫	342	0	75	25	114	113	15	0
奈良	131	0	34	--	38	48	--	0
和歌山	159	0	24	--	48	74	--	0
鳥取	52	--	14	--	14	17	0	0
島根	88	0	16	--	27	37	--	0
岡山	267	0	64	18	68	115	--	--
広島	279	0	77	25	68	105	--	0
山口	81	0	27	--	23	23	--	0
徳島	110	0	18	--	40	41	--	0
香川	105	--	21	--	31	43	0	0
愛媛	144	0	28	16	31	68	--	0
高知	85	0	25	--	21	28	--	0
福岡	368	--	101	27	85	141	13	0
佐賀	62	0	15	--	16	27	0	0
長崎	156	0	44	18	36	53	--	--
熊本	114	0	28	--	30	47	--	0
大分	71	0	--	--	22	31	0	0
宮崎	89	0	23	--	29	30	--	0
鹿児島	43	0	13	--	11	--	--	0
沖縄	17	0	--	0	--	--	--	0

付表 7-6④-2 肺、その他癌腫系登録数 2009-2010 年(自施設初回治療、癌腫、原発巣切除):都道府県、UICC-TNM 術後病理学的別

	総数	0期	I期	II期	III期	IV期	術前治療	不明	空欄
全体	2,665	15	1,472	442	519	83	113	17	--
北海道	129	0	61	19	32	--	--	--	--
青森	17	0	--	--	--	--	0	0	0
岩手	33	0	17	--	--	--	0	0	0
宮城	46	0	23	--	15	--	--	0	0
秋田	14	0	--	--	--	0	--	0	0
山形	22	0	15	--	--	0	0	0	0
福島	29	0	16	--	--	--	--	--	0
茨城	54	--	29	--	--	--	--	0	0
栃木	57	0	29	--	20	0	--	0	0
群馬	49	--	27	11	--	--	0	0	0
埼玉	63	0	25	13	19	0	--	0	0
千葉	143	0	74	29	22	--	12	--	--
東京	203	--	113	32	43	--	--	--	0
神奈川	122	0	67	20	22	--	--	--	0
新潟	73	0	51	--	12	--	0	--	0
富山	36	0	20	--	--	--	--	0	0
石川	48	--	16	15	--	--	--	--	0
福井	25	0	13	--	--	--	0	0	--
山梨	--	0	--	--	--	--	0	0	0
長野	54	--	32	--	12	0	0	0	0
岐阜	46	0	29	--	--	--	--	0	0
静岡	98	--	56	15	19	--	--	0	0
愛知	147	--	78	28	31	--	--	--	0
三重	33	0	14	--	--	--	--	0	0
滋賀	23	0	13	--	--	0	0	--	0
京都	73	0	47	12	--	--	--	0	0
大阪	118	0	73	19	20	--	--	0	0
兵庫	107	0	62	17	18	--	--	--	0
奈良	47	0	30	--	--	--	--	0	0
和歌山	31	0	14	--	--	--	--	0	0
鳥取	25	--	12	--	--	--	--	0	0
島根	25	0	11	--	--	0	--	0	0
岡山	81	0	41	12	15	--	--	--	0
広島	105	0	60	20	22	0	--	--	0
山口	33	0	23	--	--	0	--	0	0
徳島	27	0	14	--	--	0	--	0	0
香川	38	--	23	--	--	--	--	0	0
愛媛	39	0	20	--	--	--	--	0	0
高知	34	0	16	--	--	--	0	0	0
福岡	131	0	79	18	25	--	--	0	0
佐賀	13	0	--	--	--	--	0	0	0
長崎	64	0	41	11	--	--	--	--	0
熊本	37	--	25	--	--	--	0	0	0
大分	20	0	--	--	--	--	0	0	0
宮崎	25	0	16	--	--	--	0	0	0
鹿児島	20	0	--	--	--	0	--	0	0
沖縄	--	0	--	0	0	0	0	0	0

付表 7-6④-3① 肺、その他癌腫系登録数 2009-2010 年(自施設初回治療、癌腫、UICC-TNM 治療前 I 期): 都道府県、治療方法別

	総数	手	内	手+内	放	薬	放+薬	薬+他	手/内 +放	手/内 +薬	手/内 +他	手/内 +放+薬	他	治療 なし
全体	1,998	1,083	0	0	225	28	17	--	16	488	--	19	18	94
北海道	94	50	0	0	16	0	--	0	0	24	0	--	0	--
青森	19	--	0	0	--	--	--	0	0	--	0	0	0	0
岩手	20	14	0	0	0	0	--	0	0	--	0	0	0	0
宮城	38	22	0	0	11	0	0	0	0	--	0	--	0	--
秋田	--	--	0	0	0	0	0	0	0	--	0	0	0	0
山形	16	--	0	0	--	0	0	0	0	--	0	0	0	0
福島	20	12	0	0	--	0	--	0	0	--	0	0	0	0
茨城	37	22	0	0	--	0	0	0	--	--	--	0	--	0
栃木	35	25	0	0	--	0	0	0	0	--	0	0	0	--
群馬	36	17	0	0	--	0	0	0	0	11	0	0	0	--
埼玉	47	16	0	0	--	--	0	0	0	17	0	--	0	--
千葉	94	54	0	0	--	0	0	0	0	30	0	0	--	0
東京	191	89	0	0	39	--	--	0	--	36	0	--	--	15
神奈川	85	38	0	0	12	--	--	0	--	27	--	--	0	--
新潟	62	33	0	0	--	0	0	0	--	17	--	0	0	--
富山	24	17	0	0	0	0	0	0	0	--	0	--	0	0
石川	29	17	0	0	--	--	0	0	--	--	0	0	0	--
福井	20	12	0	0	0	0	0	0	0	--	0	--	0	--
山梨	13	--	0	0	--	0	0	0	0	0	0	0	0	0
長野	42	25	0	0	--	0	0	0	0	13	0	0	--	0
岐阜	43	29	0	0	--	0	--	0	0	--	0	0	0	--
静岡	74	30	0	0	--	0	0	0	--	23	--	--	--	--
愛知	104	72	0	0	--	0	0	0	0	15	0	0	--	--
三重	23	14	0	0	--	0	0	0	0	--	0	0	0	--
滋賀	16	11	0	0	0	0	0	0	0	--	--	0	0	0
京都	59	31	0	0	--	0	--	0	0	13	0	0	0	--
大阪	92	50	0	0	--	0	--	0	0	20	0	0	--	--
兵庫	75	42	0	0	--	--	0	0	0	24	--	--	0	--
奈良	34	21	0	0	--	--	0	0	--	--	0	--	0	0
和歌山	24	--	0	0	--	--	0	--	0	11	0	0	--	--
鳥取	14	--	0	0	0	0	0	0	0	--	0	0	0	--
島根	16	--	0	0	0	0	0	0	0	--	0	0	--	--
岡山	64	30	0	0	--	--	--	0	--	18	--	--	0	--
広島	77	43	0	0	--	--	--	0	0	22	0	--	0	--
山口	27	19	0	0	--	0	0	0	0	--	0	--	0	--
徳島	18	14	0	0	--	0	0	0	0	--	0	0	0	--
香川	21	11	0	0	0	0	0	0	0	--	0	0	0	--
愛媛	28	11	0	0	--	0	0	0	0	11	0	0	0	--
高知	25	--	0	0	--	0	0	0	0	11	0	0	0	--
福岡	101	54	0	0	13	--	--	0	--	22	--	0	--	--
佐賀	15	--	0	0	--	--	0	0	0	--	--	0	0	0
長崎	44	30	0	0	--	--	--	0	0	--	0	0	0	--
熊本	28	18	0	0	--	0	0	0	0	--	0	--	0	--
大分	--	--	0	0	--	0	0	0	--	--	0	0	0	0
宮崎	23	15	0	0	0	--	0	0	0	--	0	0	0	--
鹿児島	13	--	0	0	--	0	0	0	0	--	0	0	0	--
沖縄	--	--	0	0	0	0	0	0	0	0	0	0	0	0

付表 7-6④-3② 肺、その他癌腫系登録数 2009-2010 年(自施設初回治療、癌腫、UICC-TNM 治療前 II期):都道府県、治療方法別

	総数	手	内	手+内	放	薬	放+薬	薬+他	手/内 +放	手/内 +薬	手/内 +他	手/内 +放+薬	他	治療 なし
全体	655	232	--	0	64	36	45	--	11	187	--	33	--	33
北海道	29	--	0	0	--	--	--	0	0	--	--	--	--	--
青森	--	--	0	0	0	0	--	0	0	--	0	0	0	--
岩手	--	--	0	0	--	0	0	0	0	--	0	--	0	--
宮城	14	--	0	0	--	--	--	0	0	--	0	0	0	0
秋田	--	--	0	0	0	0	0	0	0	--	0	--	0	0
山形	--	--	0	0	0	0	0	0	0	--	0	0	0	--
福島	--	--	0	0	0	--	0	0	--	0	0	0	0	0
茨城	18	--	0	0	--	--	--	0	0	--	0	0	--	--
栃木	12	--	0	0	0	--	0	0	0	--	0	0	0	--
群馬	11	--	0	0	--	0	0	0	0	--	0	--	0	0
埼玉	14	--	0	0	--	--	--	0	0	--	0	0	0	0
千葉	30	12	0	0	--	0	--	0	0	12	0	--	--	0
東京	53	18	0	0	--	--	--	0	0	14	0	--	0	--
神奈川	39	12	0	0	--	--	--	0	0	--	0	--	0	--
新潟	13	--	0	0	--	0	--	0	0	--	0	0	0	0
富山	--	--	0	0	0	0	--	0	0	--	0	0	0	0
石川	--	--	0	0	--	0	0	0	0	--	0	--	0	0
福井	--	--	0	0	0	--	0	0	0	--	0	--	0	0
山梨	--	0	0	0	0	--	0	0	0	--	0	0	0	0
長野	--	--	0	0	0	0	0	0	0	--	0	0	0	0
岐阜	--	--	0	0	0	0	0	--	0	--	0	0	0	--
静岡	34	14	0	0	--	--	--	0	--	--	--	--	0	--
愛知	32	14	0	0	--	--	--	0	--	--	0	--	0	--
三重	--	--	0	0	0	--	0	0	0	--	0	--	0	0
滋賀	--	--	0	0	--	--	0	0	--	0	0	0	0	--
京都	19	--	0	0	--	--	--	0	0	--	0	0	0	--
大阪	35	16	0	0	--	--	--	0	--	11	0	--	0	0
兵庫	25	13	0	0	--	0	--	0	0	--	0	--	0	--
奈良	--	--	0	0	--	0	--	0	0	--	0	0	--	0
和歌山	--	--	0	0	--	0	--	0	0	--	0	--	0	--
鳥取	--	--	0	0	0	0	0	0	0	--	0	0	0	0
島根	--	--	--	0	0	--	0	0	0	--	0	0	0	--
岡山	18	--	0	0	--	--	0	0	0	--	0	--	--	--
広島	25	--	0	0	--	--	--	0	--	--	--	0	0	0
山口	--	--	0	0	0	0	0	0	0	--	0	0	0	0
徳島	--	--	0	0	--	--	--	0	0	--	0	0	0	--
香川	--	--	0	0	0	0	0	0	0	--	0	0	0	--
愛媛	16	--	0	0	--	0	--	0	0	--	0	--	--	0
高知	--	--	0	0	0	0	0	0	0	--	0	--	--	--
福岡	27	--	0	0	--	0	--	0	--	11	0	--	--	0
佐賀	--	--	0	0	--	0	0	0	0	0	0	0	0	--
長崎	18	--	0	0	--	--	0	0	--	--	0	--	0	0
熊本	--	--	0	0	0	0	0	0	0	--	0	0	0	--
大分	--	--	0	0	--	0	0	0	0	--	0	0	0	--
宮崎	--	--	0	0	0	0	--	0	0	0	0	0	0	--
鹿児島	--	--	0	0	--	0	--	0	--	0	0	0	0	0
沖縄	0	0	0	0	0	0	0	0	0	0	0	0	0	0

付表 7-6④-3③ 肺、その他癌腫系登録数 2009-2010 年(自施設初回治療、癌腫、UICC-TNM 治療前 III期): 都道府県、治療方法別

	総数	手	内	手+内	放	薬	放+薬	薬+他	手/内 +放	手/内 +薬	手/内 +他	手/内 +放+薬	他	治療 なし
全体	2,364	138	--	--	211	690	732	35	11	170	--	91	60	216
北海道	96	--	0	0	--	23	34	--	--	--	0	--	0	--
青森	16	--	0	0	0	--	--	0	0	0	0	--	--	--
岩手	45	--	0	0	--	14	16	--	--	0	0	0	--	--
宮城	39	--	0	0	--	--	12	0	0	--	0	--	0	--
秋田	--	--	0	0	0	--	--	0	0	--	--	0	--	0
山形	28	--	0	0	--	14	--	0	0	--	--	0	0	--
福島	24	--	0	0	--	--	--	0	--	--	0	--	0	--
茨城	51	0	0	0	--	12	17	--	0	--	0	--	--	--
栃木	43	--	0	0	--	14	--	--	0	--	--	--	--	--
群馬	29	0	0	0	--	--	--	--	0	--	0	--	--	--
埼玉	104	--	0	0	--	41	22	0	--	--	0	--	--	16
千葉	126	--	0	0	--	33	50	--	0	12	0	--	0	--
東京	220	16	0	0	21	64	88	--	--	--	0	--	--	19
神奈川	131	--	0	0	18	41	26	--	--	--	0	--	--	19
新潟	37	--	0	0	--	--	11	--	0	--	0	--	--	--
富山	22	--	0	0	0	--	--	0	0	--	0	0	0	0
石川	35	--	0	0	--	--	--	0	0	--	0	--	0	--
福井	15	--	0	0	--	--	--	0	0	--	0	0	0	--
山梨	11	0	0	0	--	--	--	0	0	--	0	0	0	--
長野	21	--	0	0	--	--	--	0	0	--	0	0	0	--
岐阜	52	--	0	0	--	15	24	0	0	--	0	0	--	--
静岡	88	--	0	0	11	17	36	--	0	--	0	--	--	--
愛知	119	--	0	0	--	39	31	--	--	13	0	--	--	--
三重	19	--	0	0	--	11	--	0	0	--	0	--	0	--
滋賀	32	0	0	0	--	12	--	--	0	--	0	--	0	--
京都	83	--	0	--	--	23	28	--	--	--	0	--	--	--
大阪	110	--	0	0	--	34	36	--	--	--	--	--	--	--
兵庫	114	--	0	0	--	40	33	--	0	--	0	--	--	14
奈良	38	--	0	0	--	11	16	0	0	--	0	--	--	--
和歌山	48	--	0	0	--	18	11	0	0	--	0	--	0	--
鳥取	14	--	0	0	--	--	--	0	0	--	0	--	0	--
島根	27	0	0	0	0	11	--	--	0	--	0	--	--	--
岡山	68	--	0	0	--	18	23	0	0	--	0	--	--	--
広島	68	--	0	0	--	17	25	--	0	--	0	--	--	--
山口	23	--	0	0	--	--	--	--	0	0	0	--	--	--
徳島	40	--	--	0	--	--	12	0	0	--	--	--	--	--
香川	31	--	0	0	--	--	--	--	0	--	--	--	--	--
愛媛	31	--	0	0	--	--	13	0	0	--	0	0	--	--
高知	21	0	0	0	--	--	--	0	0	--	0	0	--	--
福岡	85	--	--	0	--	23	25	0	--	--	0	--	--	--
佐賀	16	0	0	0	--	--	--	0	0	--	0	0	--	--
長崎	36	--	0	0	--	--	11	0	0	--	0	0	--	--
熊本	30	--	0	0	--	--	14	--	0	--	0	0	--	--
大分	22	--	0	0	--	--	--	0	0	--	0	0	--	--
宮崎	29	--	0	0	--	--	14	0	0	0	0	--	0	--
鹿児島	11	--	0	0	0	--	--	0	0	--	--	0	--	0
沖縄	--	0	0	0	--	--	0	0	0	0	0	0	0	--

付表 7-6④-3④ 肺、その他癌腫系登録数 2009-2010 年(自施設初回治療、癌腫、UICC-TNM 治療前 IV期):都道府県、治療方法別

	総数	手	内	手+内	放	薬	放+薬	薬+他	手/内 +放	手/内 +薬	手/内 +他	手/内 +放+薬	他	治療 なし
全体	3,304	53	--	0	399	1,330	742	50	35	61	--	64	111	455
北海道	157	--	0	0	31	41	50	--	--	--	0	--	--	20
青森	19	--	0	0	0	--	--	0	--	0	0	--	0	--
岩手	45	--	0	0	--	13	17	0	--	--	0	--	0	--
宮城	63	0	0	0	--	22	19	0	0	--	0	0	0	11
秋田	22	0	0	0	--	--	--	0	--	0	--	--	--	--
山形	23	--	0	0	0	--	--	0	0	0	0	0	--	--
福島	26	0	0	0	0	15	--	0	0	--	0	0	0	--
茨城	104	--	0	0	11	39	23	--	--	--	0	0	--	15
栃木	47	0	0	0	--	22	13	--	--	0	0	--	--	0
群馬	55	--	0	0	--	17	--	0	--	--	0	0	--	13
埼玉	143	0	0	0	29	50	35	--	--	--	0	--	0	17
千葉	172	--	0	0	25	77	32	--	--	--	0	--	--	24
東京	285	--	0	0	42	121	60	--	0	--	0	--	12	34
神奈川	182	--	0	0	23	77	34	--	--	--	0	--	--	27
新潟	49	--	0	0	--	14	13	0	0	--	0	--	--	--
富山	27	--	0	0	--	--	--	0	--	--	0	--	0	--
石川	46	--	0	0	--	19	--	0	--	--	0	--	--	--
福井	33	--	0	0	--	--	--	--	--	0	0	--	0	--
山梨	22	0	0	0	--	11	--	0	0	--	0	0	0	--
長野	24	0	0	0	--	--	--	0	0	0	0	--	0	--
岐阜	77	0	0	0	11	23	23	--	--	--	0	--	--	12
静岡	111	--	0	0	--	37	38	--	--	--	0	--	--	--
愛知	185	--	0	0	30	74	40	--	0	--	0	--	--	25
三重	25	--	0	0	--	13	--	0	0	0	0	0	0	--
滋賀	35	0	0	0	--	11	--	0	--	--	0	0	--	--
京都	115	--	0	0	14	51	19	--	0	--	0	--	--	12
大阪	155	--	--	0	12	74	27	--	--	--	0	--	--	23
兵庫	113	--	0	0	--	59	15	--	--	--	--	--	--	20
奈良	48	0	0	0	--	24	11	0	--	--	0	--	--	--
和歌山	74	0	0	0	--	25	18	--	0	--	0	--	--	14
鳥取	17	0	0	0	0	11	--	--	0	0	0	0	0	--
島根	37	0	0	0	--	17	--	--	0	--	0	0	0	--
岡山	115	--	0	0	--	54	21	--	--	--	0	--	--	--
広島	105	--	0	0	--	48	30	--	--	--	0	--	0	--
山口	23	0	0	0	--	--	--	0	0	0	0	--	0	--
徳島	41	--	0	0	--	16	--	--	0	0	0	0	--	--
香川	43	--	0	0	--	11	12	0	--	0	0	0	--	--
愛媛	68	0	0	0	--	19	26	0	0	--	0	0	--	--
高知	28	0	0	0	0	16	--	0	0	--	0	0	--	--
福岡	141	--	--	0	17	67	23	--	--	--	0	--	--	18
佐賀	27	0	0	0	--	14	--	0	0	0	0	0	--	--
長崎	53	--	0	0	--	22	13	0	0	--	0	--	--	--
熊本	47	--	0	0	--	20	13	--	0	0	0	0	--	--
大分	31	--	0	0	--	11	--	0	--	0	0	--	--	--
宮崎	30	0	0	0	--	14	--	0	--	0	0	0	--	--
鹿児島	--	0	0	0	--	--	--	0	0	0	0	0	0	--
沖縄	--	0	0	0	0	--	0	0	0	0	0	--	--	--



