

# がん診療連携拠点病院等 院内がん登録

---

2014 年全国集計 報告書

国立研究開発法人  
国立がん研究センター がん対策情報センター  
がん登録センター 院内がん登録室

平成28年9月  
国立がん研究センター がん対策情報センター

## 目 次

I 2014 年全国集計 調査方法	6
1. 収集の対象と方法	6
(1) 収集の対象	6
(2) 収集方法	6
(3) 収集項目と定義	6
2. 集計の対象と集計方法	7
(1) 集計の対象	7
(2) 集計項目の定義	8
(3) 公表の対象について	9
(4) 症例区分 8:その他 の扱いについて	9
(5) UICG TNM 病期分類の版について	9
II 2014 年全国集計 結果概要	13
1. 全登録数	13
2. 全登録数に関する注意点について	13
3. 都道府県別の罹患数との関係	13
4. 5大がんの全登録数の推移	15
III 2014 年全国集計 結果詳細 (診断情報) : 症例区分 8 を除いた集計	32
1. 上皮内癌等を含む/含まない	32
2. 診断時住所	33
3. 年齢	34
4. 症例区分	35
5. 来院経路	36
6. 発見経緯	37
7. 部位	38
IV 2014 年全国集計 結果詳細 (腫瘍情報)	41
1. 胃	42
2. 大腸	45
3. 肝臓	48
4. 肺	51
5. 乳房	54
6. 食道(院内がん登録実務中級認定者在籍施設)	58
7. 膵臓(院内がん登録実務中級認定者在籍施設)	60
8. 前立腺(院内がん登録実務中級認定者在籍施設)	62
9. 子宮頸部(院内がん登録実務中級認定者在籍施設)	64
10. 子宮内膜(院内がん登録実務中級認定者在籍施設)	66
11. 膀胱(院内がん登録実務中級認定者在籍施設)	68

<b>12. 甲状腺(院内がん登録実務中級認定者在籍施設)</b> .....	70
<b>13. 小児がん(20歳未満)、国際小児がん分類別 2014年(症例区分8を除く)</b> .....	73
<b>付表(2014年全国集計)</b> .....	76
付表 1-1-1 登録数:都道府県、部位別、総数.....	77
付表 1-1-2 登録数:都道府県、部位別、男性.....	79
付表 1-1-3 登録数:都道府県、部位別、女性.....	81
付表 1-2-1 登録数(悪性新生物<腫瘍>のみ):都道府県、部位別、総数.....	83
付表 1-2-2 登録数(悪性新生物<腫瘍>のみ):都道府県、部位別、男性.....	85
付表 1-2-3 登録数(悪性新生物<腫瘍>のみ):都道府県、部位別、女性.....	87
付表 2-1 登録数:都道府県、診断時住所別.....	91
付表 2-2 登録数(20歳未満):都道府県、診断時住所別.....	92
付表 3-1 登録数:都道府県、5歳年齢階級別、総数.....	95
付表 3-2 登録数:都道府県、5歳年齢階級別、男性.....	96
付表 3-3 登録数:都道府県、5歳年齢階級別、女性.....	97
付表 4 登録数:都道府県、症例区分別 .....	98
付表 5 登録数:都道府県、来院経路別 .....	99
付表 6 登録数:都道府県、発見経緯別 .....	100
付表 7-1-1 胃癌登録数(自施設初回治療、癌腫):都道府県、UICC TNM 分類治療前ステージ別.....	101
付表 7-1-2 胃癌登録数(自施設初回治療、癌腫、原発巣切除):都道府県、UICC TNM 分類 術後病理学的ステージ別.....	102
付表 7-1-3① 胃癌登録数(自施設初回治療、癌腫、UICC TNM 分類 治療前ステージⅠ期):都道府県、治療方法別.....	103
付表 7-1-3② 胃癌登録数(自施設初回治療、癌腫、UICC TNM 分類 治療前ステージⅡ期):都道府県、治療方法別.....	104
付表 7-1-3③ 胃癌登録数(自施設初回治療、癌腫、UICC TNM 分類 治療前ステージⅢ期):都道府県、治療方法別.....	105
付表 7-1-3④ 胃癌登録数(自施設初回治療、癌腫、UICC TNM 分類 治療前ステージⅣ期):都道府県、治療方法別.....	106
付表 7-2-1 大腸癌登録数(自施設初回治療、癌腫):都道府県、UICC TNM 分類 治療前ステージ別.....	107
付表 7-2-2 大腸癌登録数(自施設初回治療、癌腫、原発巣切除):都道府県、UICC TNM 分類術後病理学的ステージ別.....	108
付表 7-2-3① 大腸癌登録数(自施設初回治療、癌腫、UICC TNM 分類 治療前ステージⅠ期):都道府県、治療方法別.....	109
付表 7-2-3② 大腸癌登録数(自施設初回治療、癌腫、UICC TNM 分類 治療前ステージⅡ期):都道府県、治療方法別.....	110
付表 7-2-3③ 大腸癌登録数(自施設初回治療、癌腫、UICC TNM 分類 治療前ステージⅢ期):都道府県、治療方法別.....	111
付表 7-2-3④ 大腸癌登録数(自施設初回治療、癌腫、UICC TNM 分類 治療前ステージⅣ期):都道府県、治療方法別.....	112
付表 7-2-3⑤ 大腸癌登録数(自施設初回治療、癌腫、UICC TNM 分類 治療前ステージⅣ期):都道府県、治療方法別.....	113
付表 7-3-1① 肝癌登録数(自施設初回治療、癌腫):都道府県、UICC TNM 分類 治療前ステージ別.....	114
付表 7-3-1② 肝癌登録数(自施設初回治療、癌腫):都道府県、取扱い規約分類ステージ別.....	115
付表 7-3-2 肝癌登録数(自施設初回治療、癌腫、原発巣切除):都道府県、UICC TNM 分類 術後病理学的ステージ別.....	116
付表 7-3-3① 肝癌登録数(自施設初回治療、癌腫、取扱い規約分類Ⅰ期):都道府県、治療方法別.....	117
付表 7-3-3② 肝癌登録数(自施設初回治療、癌腫、取扱い規約分類Ⅱ期):都道府県、治療方法別.....	118
付表 7-3-3③ 肝癌登録数(自施設初回治療、癌腫、取扱い規約分類Ⅲ期):都道府県、治療方法別.....	119
付表 7-3-3④ 肝癌登録数(自施設初回治療、癌腫、取扱い規約分類Ⅳ期):都道府県、治療方法別.....	120
付表 7-4-1 肺癌登録数(自施設初回治療、癌腫):都道府県、UICC TNM 分類 治療前ステージ別.....	121

付表 7-4-2	肺癌登録数(自施設初回治療、癌腫、原発巣切除):都道府県、UICC TNM 分類 術後病理学的ステージ別	122
付表 7-4-3①	肺癌登録数(自施設初回治療、癌腫、UICC TNM 分類 治療前ステージⅠ期):都道府県、治療方法別	123
付表 7-4-3②	肺癌登録数(自施設初回治療、癌腫、UICC TNM 分類 治療前ステージⅡ期):都道府県、治療方法別	124
付表 7-4-3③	肺癌登録数(自施設初回治療、癌腫、UICC TNM 分類 治療前ステージⅢ期):都道府県、治療方法別	125
付表 7-4-3④	肺癌登録数(自施設初回治療、癌腫、UICC TNM 分類 治療前ステージⅣ期):都道府県、治療方法別	126
付表 7-5-1	乳癌登録数(自施設初回治療、癌腫):都道府県、UICC TNM 分類 治療前ステージ別	127
付表 7-5-2	乳癌登録数(自施設初回治療、癌腫、原発巣切除):都道府県、UICC TNM 分類 術後病理学的ステージ別	128
付表 7-5-3①	乳癌登録数(自施設初回治療、癌腫、UICC TNM 分類 治療前ステージⅠ期):都道府県、治療方法別	129
付表 7-5-3②	乳癌登録数(自施設初回治療、癌腫、UICC TNM 分類 治療前ステージⅡ期):都道府県、治療方法別	130
付表 7-5-3③	乳癌登録数(自施設初回治療、癌腫、UICC TNM 分類 治療前ステージⅢ期):都道府県、治療方法別	131
付表 7-5-3④	乳癌登録数(自施設初回治療、癌腫、UICC TNM 分類 治療前ステージⅣ期):都道府県、治療方法別	132
付表 7-5-3⑤	乳癌登録数(自施設初回治療、癌腫、UICC TNM 分類 治療前ステージⅣ期):都道府県、治療方法別	133
付表 7-6-1	食道癌登録数(自施設初回治療、癌腫):都道府県、UICC TNM 分類 治療前ステージ別	134
付表 7-6-2	食道癌登録数(自施設初回治療、癌腫、原発巣切除):都道府県、UICC TNM 分類術後病理学的ステージ別	135
付表 7-6-3①	食道癌登録数(自施設初回治療、癌腫、UICC TNM 分類 治療前ステージⅠ期):都道府県、治療方法別	136
付表 7-6-3②	食道癌登録数(自施設初回治療、癌腫、UICC TNM 分類 治療前ステージⅡ期):都道府県、治療方法別	137
付表 7-6-3③	食道癌登録数(自施設初回治療、癌腫、UICC TNM 分類 治療前ステージⅢ期):都道府県、治療方法別	138
付表 7-6-3④	食道癌登録数(自施設初回治療、癌腫、UICC TNM 分類 治療前ステージⅣ期):都道府県、治療方法別	139
付表 7-6-3⑤	食道癌登録数(自施設初回治療、癌腫、UICC TNM 分類 治療前ステージⅣ期):都道府県、治療方法別	140
付表 7-7-1	膵臓癌登録数(自施設初回治療、癌腫):都道府県、UICC TNM 分類 治療前ステージ別	141
付表 7-7-2	膵臓癌登録数(自施設初回治療、癌腫、原発巣切除):都道府県、UICC TNM 分類 術後病理学的ステージ別	142
付表 7-7-3①	膵臓癌登録数(自施設初回治療、癌腫、UICC TNM 分類治療前ステージⅠ期):都道府県、治療方法別	143
付表 7-7-3②	膵臓癌登録数(自施設初回治療、癌腫、UICC TNM 分類治療前ステージⅡ期):都道府県、治療方法別	144
付表 7-7-3③	膵臓癌登録数(自施設初回治療、癌腫、UICC TNM 分類治療前ステージⅢ期):都道府県、治療方法別	145
付表 7-7-3④	膵臓癌登録数(自施設初回治療、癌腫、UICC TNM 分類治療前ステージⅣ期):都道府県、治療方法別	146
付表 7-7-3⑤	膵臓癌登録数(自施設初回治療、癌腫、UICC TNM 分類治療前ステージⅣ期):都道府県、治療方法別	147
付表 7-8-1	前立腺癌登録数(自施設初回治療、癌腫):都道府県、UICC TNM 分類治療前ステージ別	148
付表 7-8-2	前立腺癌登録数(自施設初回治療、癌腫、原発巣切除):都道府県、UICC TNM 分類 術後病理学的ステージ別	149
付表 7-8-3①	前立腺癌登録数(自施設初回治療、癌腫、UICC TNM 分類 治療前ステージⅠ期):都道府県、治療方法別	150
付表 7-8-3②	前立腺癌登録数(自施設初回治療、癌腫、UICC TNM 分類 治療前ステージⅡ期):都道府県、治療方法別	151
付表 7-8-3③	前立腺癌登録数(自施設初回治療、癌腫、UICC TNM 分類 治療前ステージⅢ期):都道府県、治療方法別	152
付表 7-8-3④	前立腺癌登録数(自施設初回治療、癌腫、UICC TNM 分類 治療前ステージⅣ期):都道府県、治療方法別	153
付表 7-9-1	子宮頸癌登録数(自施設初回治療、癌腫):都道府県、UICC TNM 分類 治療前ステージ別	154
付表 7-9-2	子宮頸癌登録数(自施設初回治療、癌腫、原発巣切除):都道府県、UICC TNM 分類 術後病理学的ステージ別	155
付表 7-9-3①	子宮頸癌登録数(自施設初回治療、癌腫、UICC TNM 分類 治療前ステージⅠ期):都道府県、治療方法別	156
付表 7-9-3②	子宮頸癌登録数(自施設初回治療、癌腫、UICC TNM 分類 治療前ステージⅡ期):都道府県、治療方法別	157
付表 7-9-3③	子宮頸癌登録数(自施設初回治療、癌腫、UICC TNM 分類 治療前ステージⅢ期):都道府県、治療方法別	158
付表 7-9-3④	子宮頸癌登録数(自施設初回治療、癌腫、UICC TNM 分類 治療前ステージⅣ期):都道府県、治療方法別	159

付表 7-9-3⑤ 子宮頸癌登録数(自施設初回治療、癌腫、UICC TNM 分類 治療前ステージⅣ期):都道府県、治療方法別 .....	160
付表 7-10-1 子宮内膜癌登録数(自施設初回治療、癌腫):都道府県、UICC TNM 分類 治療前ステージ別 .....	161
付表 7-10-2 子宮内膜癌登録数(自施設初回治療、癌腫、原発巣切除):都道府県、UICC TNM 分類 術後病理学的ステージ別 .....	162
付表 7-10-3① 子宮内膜癌登録数(自施設初回治療、癌腫、UICC TNM 分類 治療前ステージ別Ⅰ期): 都道府県、治療方法別 .....	163
付表 7-10-3② 子宮内膜癌登録数(自施設初回治療、癌腫、UICC TNM 分類 治療前ステージ別Ⅱ期): 都道府県、治療方法別 .....	164
付表 7-10-3③ 子宮内膜癌登録数(自施設初回治療、癌腫、UICC TNM 分類 治療前ステージ別Ⅲ期): 都道府県、治療方法別 .....	165
付表 7-10-3④ 子宮内膜癌登録数(自施設初回治療、癌腫、UICC TNM 分類 治療前ステージ別Ⅳ期): 都道府県、治療方法別 .....	166
付表 7-11-1 膀胱癌登録数(自施設初回治療、癌腫):都道府県、UICC TNM 分類 治療前ステージ別 .....	167
付表 7-11-2 膀胱癌登録数(自施設初回治療、癌腫、原発巣切除):都道府県、UICC TNM 分類 術後病理学的ステージ別 .....	168
付表 7-11-3① 膀胱癌登録数(自施設初回治療、癌腫、UICC TNM 分類 治療前ステージⅠ期):都道府県、治療方法別 .....	169
付表 7-11-3② 膀胱癌登録数(自施設初回治療、癌腫、UICC TNM 分類 治療前ステージⅡ期):都道府県、治療方法別 .....	170
付表 7-11-3③ 膀胱癌登録数(自施設初回治療、癌腫、UICC TNM 分類 治療前ステージⅢ期):都道府県、治療方法別 .....	171
付表 7-11-3④ 膀胱癌登録数(自施設初回治療、癌腫、UICC TNM 分類 治療前ステージⅣ期):都道府県、治療方法別 .....	172
付表 7-11-3⑤ 膀胱癌登録数(自施設初回治療、癌腫、UICC TNM 分類 治療前ステージⅣ期):都道府県、治療方法別 .....	173
付表 7-12-1 甲状腺癌登録数(自施設初回治療、癌腫):都道府県、UICC TNM 分類 治療前ステージ別 .....	174
付表 7-12-2 甲状腺癌登録数(自施設初回治療、癌腫、原発巣切除):都道府県、UICC TNM 分類 術後病理学的ステージ別 .....	175
付表 7-12-3① 甲状腺癌登録数(自施設初回治療、癌腫、UICC TNM 分類 治療前ステージⅠ期):都道府県、治療方法別 .....	176
付表 7-12-3② 甲状腺癌登録数(自施設初回治療、癌腫、UICC TNM 分類 治療前ステージⅡ期):都道府県、治療方法別 .....	177
付表 7-12-3③ 甲状腺癌登録数(自施設初回治療、癌腫、UICC TNM 分類 治療前ステージⅢ期):都道府県、治療方法別 .....	178
付表 7-12-3④ 甲状腺癌登録数(自施設初回治療、癌腫、UICC TNM 分類 治療前ステージⅣ期):都道府県、治療方法別 .....	179
付表 7-13-1 ICCC-3 主分類別登録数(20歳未満):都道府県、総数 .....	180
付表 7-13-2 ICCC-3 主分類別登録数(20歳未満):都道府県、男児 .....	181
付表 7-13-3 ICCC-3 主分類別登録数(20歳未満):都道府県、女児 .....	182
付表 7-13-4 ICCC-3 主分類別登録数(20歳未満):診断時住所、総数 .....	183
付表 7-13-5 ICCC-3 主分類別登録数(20歳未満):診断時住所、男児 .....	184
付表 7-13-6 ICCC-3 主分類別登録数(20歳未満):診断時住所、女児 .....	185

### 1. 収集の対象と方法

#### (1) 収集の対象

平成 27(2015)年 8 月時点で厚生労働省から指定されていたがん診療連携拠点病院 400 施設、特定領域がん診療連携拠点病院 1 施設及び地域がん診療病院 21 施設の合計 422 施設に院内がん登録全国集計への協力を依頼した。提出を依頼したデータは、平成 26(2014)年 1 月 1 日から 12 月 31 日までの 1 年間に自施設で診断または他施設で既に診断されたのちに自施設を初診した、全悪性新生物(がん)及び頭蓋内の良性及び良悪性不詳の腫瘍の登録患者\*の腫瘍データである。

#### \*各施設における登録患者について

各施設における登録対象は、登録を実施する自施設での新規の診断患者または他施設で診断後に自施設を初診した患者であり、初発例、再発例を含む。また、治療を行わない経過観察例も含まれる。セカンドオピニオンのみを目的とした初診を登録対象とするか否かは各施設の判断に任されている。1 腫瘍 1 登録の原則に基づき、同一患者に別のがん種と判断されるがんが同時または時間をあけて(異時性に)生じた場合には、多重がんとして登録される。多重がんの判断は各施設に任されている。登録済みの同じがんについて当該施設で治療中に再発した患者については登録対象ではないが、同じ患者が同じがんで複数のがん診療連携拠点病院を受診した場合は、異なる施設において同じ患者の同じがんが登録されている可能性がある。

本院内がん登録全国集計では、提供されたデータは匿名化後のデータであるため、重複の整理は行わない。

#### (2) 収集方法

平成 27 年 8 月に調査対象施設に対し、調査への協力の依頼書と「院内がん登録 2014 年全国集計手順書」を送付し、手順書に沿ってデータを整理し、提供を依頼した。データ提出期間は、平成 27 年 9 月 1 日から 9 月 25 日までで、データは全てインターネット(ネットワーク型)を用いて提出していただいた。

提出項目は、「がん診療連携拠点病院で実施する院内がん登録における必須項目の標準登録様式に係る改正等(平成 18 年 3 月)」において定義された必須項目(以下「必須項目」という。)、あるいは、「がん診療連携拠点病院院内がん登録標準登録様式登録項目とその定義 2006 年度版修正版」において定義された標準項目(以下「標準項目」という。)のいずれかとした。なお、データ収集時に、定義通りの項目・区分で登録がされているか、関連する項目間の登録内容に矛盾はないか等を確認するため専用の品質管理ツールを配布し、データ提出前に各施設においてデータを確認し、必要であれば修正をした上でデータを提供していただいた。

#### (3) 収集項目と定義

収集項目は、前述の必須項目、あるいは標準項目のいずれかである。主な項目の定義と注意について以下に記載する。

##### i. 診断区分

この項目は、地域がん登録との整合性を図るために用いられている分類で、当該腫瘍の診断かつ/もしくは初回治療が自施設において実施された初発(治療開始前)の患者と、前医で当該腫瘍の治療を開始した後あるいはそれが完了した後に来院した患者(治療開始後)とを区別するための項目である。本来であれば、一連の治療方針の下で施設を問わずに初回治療とされるべきであるが、わが国の現状では、施設が異なると、一連の治療であるかないかが判明しないことが多い。そのため、院内がん登録では他施設での治療の情報は、初回治療であっても「初回治療なし」として扱う。

##### ii. 症例区分

院内がん登録の目的の一つには、病院の対がん医療活動の評価のための基礎資料を提供することにある。そのためには、病院のがん診療実態を他施設と比較する必要があり、どのがん症例を含めるのかを識別しておく必要がある。症例区分の項目は、初回診断と初回治療の組み合わせにより患者を区分するための重要な項目

である。本全国集計では、収集対象は、症例区分に関わらず全症例としている。

### iii. 治療前ステージ

UICC (International Union Against Cancer) の定める病期分類方法に基づき、何らかの治療が行われる以前に診断されたステージを指す。わが国の一般的な臨床現場で使用されている癌取扱い規約に基づくステージとは若干異なる部分がある。胃、乳房、肝臓、大腸、肺についてのみ、標準項目となっている。他の部位での登録は施設の判断に任されている。肝臓については、取扱い規約のステージも合わせて標準項目として登録することとなっている。

なお、前医で治療がなされており治療前のステージが不明の場合などは「不明」に分類されるか、空白のまま登録される。

### iv. 術後病理学的ステージ

手術が行われた患者に関して、術後に検体が提出され病理学的に算出されたステージを登録する。手術が行われなかった場合には空欄で、術前に化学療法や放射線療法などが行われた場合には、手術前の治療の影響が想定されるため、術後病理学的ステージは適応外として登録される。定義上は、原発巣に対する切除術が行われ、断片が陰性であるような治癒的な切除が行われた場合に本ステージが評価できるとされている。この定義に従えば、現状の院内がん登録の項目と定義項目番号 520「外科的・体腔鏡的・内視鏡的治療の結果」において、原発巣切除(1:治癒切除、2:非治癒切除、3:治癒/非治癒不明)の中でも、1:治癒切除の場合にのみ本ステージを評価することが可能で、それ以外の場合には不明となる。術後病理学的ステージは、腫瘍やリンパ節を顕微鏡的に観察して得られるステージであることから、治療前ステージと比較して、治療開始時点でのがんの状態をより正確に表しているといえる。

### v. 治療の有無

院内がん登録におけるがん治療とは、1) 原発巣・転移巣のがん組織に対して行われた治療と、2) がん組織に対するものではなくても、がんによる症状緩和・軽減の

ために行なわれた特異的な治療をさす。ある治療が、1) がん組織に対して何らかの影響(がん組織の増大傾向を止めたり、切除したり、消失させたりする行為、あるいは 2) 症状の軽減を及ぼすことを意図して行われた場合、たとえそれが根治的ではない、もしくは期待する治療効果が得られなかったとしても、がん治療として定義する。院内がん登録では、登録対象となったがんに対する初回治療であり、初回治療とは、治療開始時点で計画された一連の治療のことであり、症状・治療の進行に従って後に追加された治療などは含まれない。特に当初経過観察が計画されていたが、病状が悪化したために治療が行われた場合なども「初回治療無」となる。

#### ①手術・体腔鏡的治療

手術とは一般に外科的治療を指し、体腔鏡とは麻酔下に行なわれる腹腔鏡、胸腔鏡などの手術を指す。これらには、消化管や気管支内視鏡による治療を含めない。

#### ②内視鏡治療

消化管、気管支内視鏡などによる治療を指す。

#### ③放射線治療

原発巣に対する放射線治療だけではなく転移巣に対する放射線治療も含まれる。小線源療法も放射線治療として登録される。

#### ④化学療法、免疫療法・BRM、内分泌療法

症状緩和のための薬物療法(鎮痛剤、制吐剤)などは含まない。また、通常静注・経口化学療法だけではなく、肝動脈化学塞栓療法(TACE)に含まれる化学療法や動注療法も化学療法に分類される。内分泌療法には前立腺癌における除糞術等も含まれる。

## 2. 集計の対象と集計方法

### (1) 集計の対象

データ提供を依頼した 422 施設のうち、1 施設を除く 421 施設からデータ提供があった(1 施設では、2014 年の通年データとしてのデータの提供が困難であったため本調査にはデータ提出されなかった)。集計対象施

設は、421 であった。集計対象施設から提供されたデータを、表 1-1 集計用診断日の決定ルール、及び表 1-2 集計用症例区分の決定のルールに基づいて、項目：集計用診断日、項目：集計用症例区分を変換作成後、集計用診断日が 2014 年でない場合と集計用症例区分に症例区分 6:登録開始以前の症例が含まれる場合は、当該データを集計対象外とした。本全国集計では、集計対象外となるデータは 1 例もなかった。また、421 施設はすべて標準項目 49 項目での提出であった。

## (2) 集計項目の定義

### ● 性別

半陰陽や性同一性障害による戸籍性別の変更等のため、性別で特有の臓器に発生した腫瘍と戸籍上の性別が矛盾する場合、罹患部位と矛盾しない性別に分類した。

### ● 年齢

年齢は、生年月と集計用診断年月を用いて、下記の定義で求めた。

診断年月の月 $\geq$ 生年月日の月

→ 診断年月の年－生年

診断年月の月 $<$ 生年月日の月

→ 診断年月の年－生年－1

### ● 部位区分

表 1-3 部位分類コード対応に基づき、作成した。なお、上皮内癌等を含む、すなわち性状コード 2、3 及び頭蓋内腫瘍の性状 0、1 を持つ症例の合計を基本の集計単位としており、特に明記の無い場合は、上皮内癌等を含んでいる。上皮内癌等を含まない(悪性新生物 $<$ 腫瘍 $>$ )と定義されている場合は、性状コード 3 の症例を対象としている。

### ● 臨床病期

#### 治療前ステージ

本報告書では、これまでの主要 5 部位に加え、食道、膵臓、前立腺、子宮頸部、子宮内膜、膀胱、甲状腺について集計した。主要 5 部位以外の部位については、国立がん研究センターが実施する院内がん登録実務

者研修の院内がん登録実務中級認定者がいる施設を集計対象とした。本報告書において集計対象とした、形態コードは下記のとおりである(下線は 2013 年全国集計との変更点)。

・胃、大腸(結腸・直腸)、乳房、肝臓、食道、子宮頸部、子宮内膜、膀胱、甲状腺(従来の定義どおり)

8051-8084, 8090-8110, 8120-8131, 8140-8149, 8160-8162, 8190-8221, 8260-8337, 8350-8551, 8570-8576, 8940-8941, 8030-8046, 8150-8157, 8170-8180, 8230-8231, 8246-8247, 8250-8255, 8340-8347, 8560-8562, 8580-8671, 8010-8015, 8020-8022, 8050, 8000-8005

・肺、膵臓

8051-8084, 8090-8110, 8120-8131, 8140-8149, 8160-8162, 8190-8221, 8260-8337, 8350-8551, 8570-8576, 8940-8941, 8030-8046, 8150-8157, 8170-8180, 8230-8231, 8246-8247, 8250-8255, 8340-8347, 8560-8562, 8580-8671, 8010-8015, 8020-8022, 8050, 8000-8005, 8240-8245, 8248, 8249

・前立腺

8051-8084, 8090-8110, 8140-8149, 8160-8162, 8190-8221, 8260-8337, 8350-8551, 8570-8576, 8940-8941, 8030-8046, 8150-8157, 8170-8180, 8230-8231, 8246-8247, 8250-8255, 8340-8347, 8560-8562, 8580-8671, 8010-8015, 8020-8022, 8050, 8000-8005

#### 術後病理学的ステージ

主要 5 部位に加え、食道、膵臓、前立腺、子宮頸部、子宮内膜、膀胱、甲状腺において、治療前ステージと同じ形態コードのみを集計対象とした。なお、「項目：外科的・体腔鏡的・内視鏡的治療」の結果の区分が 1、2、3 の原発巣切除の患者のみを集計対象とした。

#### 総合ステージ

病期は患者の予後に影響する重要な要因である。そこで、治療開始時点でのがんの状態をより正確に表しているとされる術後病理学的ステージを第一優先とし、術



前治療が行われた術後病理学的ステージの適用外及び術後病理学的ステージが不詳であった例、腫瘍切除を行っていない例では、治療前ステージを用いてがんの治療開始時点での病期を示す指標として総合ステージを算出した。

## ● 治療方法

### 手術

外科的治療と体腔鏡的治療のいずれか、または両方が実施された患者を合算して手術として集計した。

### 薬物療法

化学療法、免疫療法・BRM、内分泌療法のいずれかが実施された患者を合算して薬物療法として集計した。但し、内分泌療法には前立腺癌における除睾術等も含まれる。

### その他の治療

肝動脈塞栓術、アルコール注入療法、温熱療法、ラジオ波焼灼を含むレーザー等焼灼療法、その他の治療のいずれかが実施された患者を合算してその他の治療として集計した。

集計用の治療方法の分類は、下記のとおり。

1. 手術のみ
2. 内視鏡のみ
3. 手術＋内視鏡
4. 放射線のみ
5. 薬物療法のみ
6. 放射線＋薬物
7. 薬物＋その他
8. 手術/内視鏡＋放射線

9. 手術/内視鏡＋薬物
10. 手術/内視鏡＋その他
11. 手術/内視鏡＋放射線＋薬物
12. 他の組み合わせ
13. 治療なし

## (3) 公表の対象について

各集計表において、集計値が10以下の場合、個人が特定される可能性が高いことから、値を伏せて(ハイフン)で表記した。

## (4) 症例区分8:その他 の扱いについて

症例区分8:その他 は、セカンドオピニオンからのみの症例を任意に登録する際の区分になっている。2009年の報告では、最小0%、最大24.4%、半数の施設は0.2から2.3%の間に分布しており、登録のばらつきが多い実態が明らかになった。このことから、集計対象に症例区分8:その他 を含めると、施設間の比較可能性が損なわれるのではないかと判断され、2010年報告書以降、基本的な集計対象から、症例区分8を除外することになった。一方、データの収集対象は今後も全登録対象とすること、2010年集計報告書以降、第II章 結果の概要では全登録数を分母とし、第III章 結果詳細(診断情報)では、症例区分8を除いた数を分母とすることにした。症例区分8を含む数を全登録数、症例区分8を除いた数を集計登録数と定義した。

## (5) UICC TNM 病期分類の版について

標準的な院内がん登録では、2011年診断症例までは第6版を適用、2012年診断症例以降は第7版の適用を推奨している。

表1-1 集計用診断日決定のルール

集計用症例区分	集計用診断日	備考
1: 診断のみ	診断日2	
2: 自施設診断自施設治療	診断日2	
3: 他施設診断自施設治療	当該腫瘍初診日	
4: 初回治療開始後の症例、 もしくは再発症例	当該腫瘍初診日	*
5: 剖検	診断日2	死亡日
8: その他	診断日2、当該腫瘍初診日のいずれか	*

\* 優先する集計用診断日となる日付が登録されていない場合、診断日 2、当該腫瘍初診日、診断日 1、入院日の中で、2014 年の日付の項目を用いて作成した。

表 1-2 集計用症例区分の決定のルール

診断区分	診断施設	治療方針	集計用症例区分
1: 初発	1: 自施設診断	1: 自施設で治療	2: 自施設診断自施設治療
1: 初発	1: 自施設診断	3: 自施設で経過観察	2: 自施設診断自施設治療
1: 初発	1: 自施設診断	4: 他施設へ紹介	1: 診断のみ
1: 初発	1: 自施設診断	8: 来院中断	1: 診断のみ
1: 初発	1: 自施設診断	9: その他	1: 診断のみ
1: 初発	2: 他施設診断	1: 自施設で治療	3: 他施設診断自施設治療
1: 初発	2: 他施設診断	3: 自施設で経過観察	3: 他施設診断自施設治療
1: 初発	2: 他施設診断	4: 他施設へ紹介	8: その他
1: 初発	2: 他施設診断	8: 来院中断	8: その他
1: 初発	2: 他施設診断	9: その他	8: その他
2: 治療開始後	2: 他施設診断	1: 自施設で治療	4: 初回治療開始後の症例、 もしくは再発症例
2: 治療開始後	2: 他施設診断	3: 自施設で経過観察	4: 初回治療開始後の症例、 もしくは再発症例
2: 治療開始後	2: 他施設診断	4: 他施設へ紹介	8: その他
2: 治療開始後	2: 他施設診断	8: 来院中断	8: その他
2: 治療開始後	2: 他施設診断	9: その他	8: その他

症例区分が登録されているケースでは症例区分を優先、症例区分が登録されていない例では、診断区分・診断施設・治療方針から上記のルールで変換した集計用症例区分を用いて集計用症例区分を作成した。

表 1-3 部位分類コード対応

部位名	第 1 段階 ICD-O-3 形態コード	第 2 段階 ICD-O-3 部位コード
口腔・咽頭		C00-C14
食道		C15
胃		C16
結腸		C18
直腸		C19-C20
大腸		C18-C20
肝臓		C22
胆嚢・胆管		C23-C24
膵臓		C25
喉頭		C32
肺		C33-C34
骨・軟部		C40-C41、C47、C49
皮膚(黒色腫を含む)		C44
乳房		C50
子宮頸部		C53
子宮体部		C54
子宮		C55
卵巣		C56
前立腺		C61
膀胱		C67
腎・他の尿路		C64-C66、C68
脳・中枢神経系		C700、C71、C722-C729、C751-C753
甲状腺		C73
悪性リンパ腫	959-972 974-975	
多発性骨髄腫	973、976	
白血病	980-994	
他の造血器腫瘍	995-998	C421
その他		第 1 段階、第 2 段階で変換された以外の症例

都道府県別拠点病院数の推移:指定年別

	平成 21 年 4 月	平成 22 年 4 月	平成 23 年 4 月	平成 24 年 4 月	平成 26 年 8 月	平成 27 年 8 月
北海道	20	20	21	21	21	20
青森	5	5	6	6	6	6
岩手	9	9	9	9	10	10
宮城	7	7	7	7	7	8
秋田	9	8	8	8	8	9
山形	6	6	6	6	6	6
福島	7	8	8	8	9	9
茨城	8	8	9	9	9	10
栃木	6	6	6	6	8	8
群馬	11	9	9	10	10	9
埼玉	12	11	11	11	12	13
千葉	14	14	14	14	14	13
東京	15	17	21	25	27	27
神奈川	12	12	13	15	17	17
新潟	8	9	9	9	9	8
富山	8	8	8	8	8	7
石川	5	5	5	5	5	5
福井	5	5	5	5	5	5
山梨	4	3	4	4	4	5
長野	8	8	8	8	8	9
岐阜	7	7	7	7	7	7
静岡	10	11	11	11	11	10
愛知	14	15	15	15	15	17
三重	5	6	6	6	6	5
滋賀	5	6	6	6	6	7
京都	9	9	9	9	9	13
大阪	15	14	14	14	16	17
兵庫	14	14	14	14	14	14
奈良	6	5	5	5	5	5
和歌山	6	6	6	6	6	6
鳥取	5	5	5	5	5	5
島根	6	5	5	5	5	5
岡山	7	7	7	7	7	9
広島	10	11	11	11	11	11
山口	7	7	7	7	7	9
徳島	3	4	4	4	4	5
香川	5	5	5	5	5	5
愛媛	7	7	7	7	7	7
高知	3	3	3	4	4	3
福岡	15	15	15	15	15	15
佐賀	4	4	4	4	4	4
長崎	6	6	6	6	6	6
熊本	8	8	8	8	8	8
大分	5	6	7	7	7	7
宮崎	5	3	3	3	3	3
鹿児島	7	7	8	9	10	11
沖縄	4	3	3	3	3	4
(再掲)地域がん診療病院					1	21
(再掲)特定領域がん診療連携拠点病院					1	1
合計	377	377	388	397	409	422

○地域がん診療病院を含む、●特定領域がん診療連携拠点病院を含む

## II 2014年全国集計 結果概要

### 1. 全登録数

集計対象421施設から670,205例(全登録数)のデータ提供があった。表2-1、図2-1に全登録数の推移を示した。昨年と比較して集計対象施設が12施設増加し、登録数は13,933例増加した。施設別にみた全登録数の中央値は、1,402例、最小119例、最大9,147例で中央値は昨年とほぼ同様であった。

男女ともにほぼ同様の増加傾向を示しており、2013年度比較すると男女ともにほぼ同程度であった。上皮内癌等を含む場合と含まない場合の登録数は経年的にみると乖離が大きくなる傾向があり、上皮内癌等の登録が増加している。

表2-2に、集計対象421施設の全登録数及び対前年増加率を示した。中央値は、3.1%で全体として登録数が増加していた。対前年増加率が35%を超える外れ値を示す施設が26施設あった。

### 2. 全登録数に関する注意点について

表2-3に、施設別、症例区分別の全登録数をした。本全国集計では、「II結果概要」では昨年度と同様に、症例区分に関わらず全登録患者を対象に集計をした。一方、2009年報告書に述べたとおり、セカンドオピニオンをみの初診患者を「症例区分:8 その他」として登録対象とするか否かは施設の任意であることから診断情報等の集計の場合、比較可能性を担保するために、自施設診断患者または治療患者に対象を限定した方がよいとの意見が多かったことから、「III結果詳細(診断情報)」では、「症例区分:8」を除いて集計をしている。

2013年全国集計の報告書から、地域がん診療病院(隣接する地域のがん診療連携拠点病院のグループとして指定され、拠点病院と連携しつつ、専門的ながん医療の提供、

相談支援や情報提供などの役割を担う病院)と、特定領域がん診療連携拠点病院(特定のがん種について、都道府県内で最も多くの診療実績を持つ、がん診療連携拠点病院)が集計対象に含まれている。

症例区分:8を除いた集計登録数は、2014年には全登録数の96.0%であり、昨年度と同程度であった。

「IV結果詳細(腫瘍情報)の集計では、「症例区分2:自施設診断・自施設治療」と「症例区分3:他施設診断・自施設治療」として登録された患者を主な集計の単位としている。症例区分2と3の割合は、2014年全国集計では、80.4%であった。

### 3. 都道府県別の罹患数との関係

各都道府県における拠点病院の診療実績を推定する一つの方法として、各都道府県内全体のがん罹患数に占める拠点病院での診療を受けた者の割合をみることは有用である。全国がん罹患モニタリング集計2012年罹患数・率報告(2016年)にて報告された2011年推計罹患数と各地域がん登録に基づく実測値を分母とした場合の拠点病院登録割合を表2-4に示した。

DCN%とは、地域がん登録の罹患数に示す死亡診断書情報によって初めて把握されたがんの割合のことであり、大きいほど登録されていない例が多いとされている。

院内がん登録2014年全国集計における拠点病院登録割合は、70.5%であった。都道府県別にみると、宮崎県が40.0%と最も小さく、次いで沖縄県が48.9%であった。一方で、岩手県が98.0%と最も高かった。なお、分母とした地域がん登録の罹患数の精度が低い場合(DCN%が高めで、IM比が低め)には、拠点病院登録割合が過大評価となることに留意する必要がある。

表 2-1 全登録数の推移

	2007	2008	2009	2010	2011	2012	2013	2014
拠点病院数(調査時)	288	351	377	388	397	397	409	422
集計対象施設数	287	359	370	387	395	397	409	421
全登録数	327,889	428,195	487,441	548,979	584,120	613,377	656,272	670,205
男性	188,216	243,300	277,350	310,265	330,597	345,570	367,761	375,606
女性	139,673	184,895	210,091	238,714	253,523	267,807	288,511	294,599
上皮内癌等を含まない	-	-	442,060	494,261	523,383	545,726	579,908	590,916
1施設当たりの全登録数								
中央値		1,038	1,150	1,251	1,313	1,363	1,398	1,402
最小値		136	155	168	162	175	158	119
最大値		8,600	8,866	8,620	8,174	8,617	9,339	9,147
症例区分8を除く集計登録数 (全登録数に占める割合)			471,827 (96.8)	530,363 (96.6)	563,422 (96.5)	590,856 (96.3)	629,491 (95.9)	643,480 (96.0)
症例区分2,3のみ (全登録数に占める割合)			403,996 (85.6)	451,058 (85.0)	475,924 (84.5)	497,725 (84.2)	527,117 (80.3)	539,064 (80.4)
(参考)								
地域がん診療病院及び特定領域がん 診療連携拠点病院を除く全登録数	-	-	-	-	-	-	654,745	661,322
中央値							1,413	1,447
最小値							158	169
最大値							9,339	9,147



図 2-1 全登録数の推移 (上皮内癌等を含む総数・男女別、上皮内癌等を含まない総数)

#### 4. 5大がんの全登録数の推移

5大がんについて全登録数の推移を図2-2、図2-3に示した。全部位の登録数の増加に関わらず、肝臓は男女とも2010年以降ほぼ横ばいである。男性では、2013年全国集

計と同様大腸が胃の登録数を上回った。男性では、大腸、胃、前立腺、肺の登録数がすべて5万件を超えていた。女性では、乳房と大腸の登録数の増加の傾きが、胃と肺と比較してやや急であった。

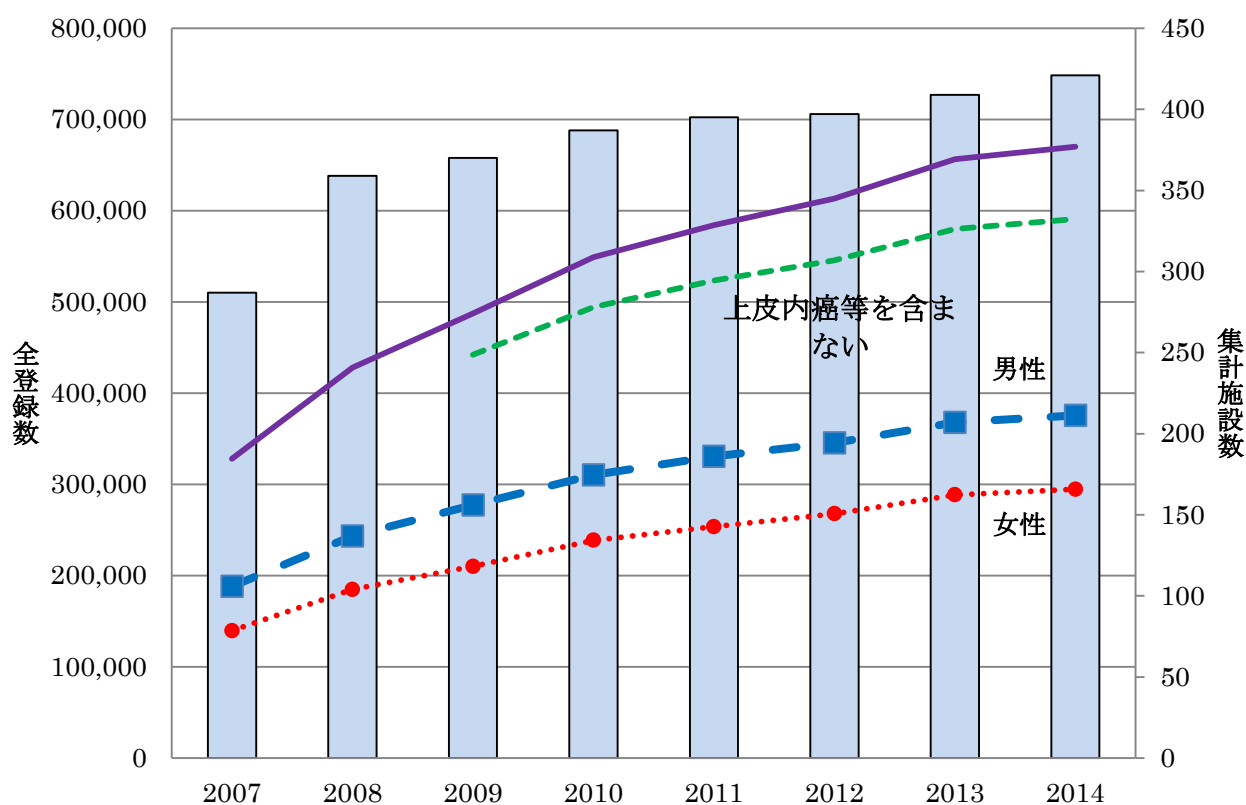
##### 男性

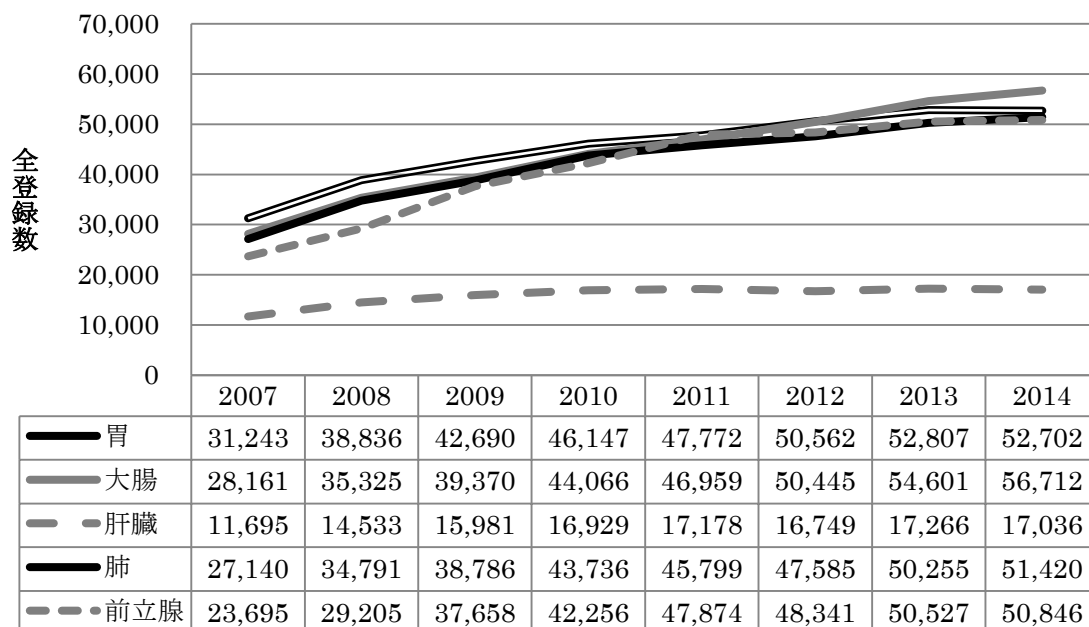

##### 女性



図2-3 主ながんの全登録数の推移(上皮内癌等を含む、男女別)

表 2-2 集計対象施設(421 施設)の全登録数及び対前年増加率

(都道府県拠点病院★、国立がん研究センター★★、地域がん診療病院○、特定領域がん診療連携拠点病院●)

都道府県	施設名称	2013 年	2014 年	対前年増加率
総数		636,455	670,205	5.3
北海道	国立病院機構北海道がんセンター★	2,462	2,298	-6.7
	JA 北海道厚生連 旭川厚生病院	1,509	1,492	-1.1
	王子総合病院	1,055	1,064	0.9
	砂川市立病院	594	606	2.0
	市立釧路総合病院	1,055	1,141	8.2
	市立札幌病院	1,252	1,327	6.0
	JA 北海道厚生連帯広厚生病院	1,514	1,677	10.8
	北見赤十字病院	1,397	1,498	7.2
	市立函館病院	1,271	1,386	9.0
	社会医療法人母恋 日鋼記念病院	648	649	0.2
	社会福祉法人函館厚生院函館五稜郭病院	1,570	1,631	3.9
	札幌医科大学附属病院	2,243	2,308	2.9
	JA 北海道厚生連札幌厚生病院	1,606	1,621	0.9
	北海道大学病院	2,735	3,192	16.7
	医療法人手稲溪仁会病院	2,158	2,104	-2.5
	旭川医科大学病院	1,617	1,740	7.6
	市立旭川病院	818	809	-1.1
	独立行政法人労働者健康福祉機構釧路労災病院	957	956	-0.1
	恵佑会札幌病院	1,187	1,394	17.4
	KKR 札幌医療センター	1,015	1,154	13.7
青森県	青森県立中央病院★	2,045	2,239	9.5
	八戸市立市民病院	1,388	1,503	8.3
	弘前大学医学部附属病院	2,189	2,373	8.4
	三沢市立三沢病院	423	487	15.1
	一部事務組合下北医療センター むつ総合病院	608	526	-13.5
	十和田市立中央病院	669	628	-6.1
岩手県	岩手医科大学附属病院★	2,841	2,891	1.8
	岩手県立中央病院	1,792	1,862	3.9
	岩手県立二戸病院	365	427	17.0
	岩手県立中部病院	1,120	1,195	6.7
	岩手県立磐井病院	700	836	19.4
	岩手県立宮古病院	435	495	13.8
	岩手県立胆沢病院	856	987	15.3
	岩手県立大船渡病院	552	492	-10.9
	岩手県立久慈病院	442	405	-8.4
	岩手県立釜石病院	356	470	32.0
宮城県	東北大学病院★	3,230	3,345	3.6
	宮城県立がんセンター★	1,989	1,862	-6.4
	石巻赤十字病院	1,827	1,892	3.6
	独立行政法人国立病院機構 仙台医療センター	1,597	1,802	12.8
	大崎市民病院	1,654	1,654	0.0
	独立行政法人労働者健康福祉機構東北労災病院	1,020	978	-4.1
	東北薬科大学病院	628	759	20.9
	みやぎ県南中核病院○	0	526	新規
秋田県	国立大学法人 秋田大学医学部附属病院★	1,693	1,838	8.6
	JA 秋田厚生連 由利組合総合病院○	656	682	4.0
	大曲厚生医療センター	713	739	3.6
	秋田厚生連平鹿総合病院	795	892	12.2
	秋田厚生連 能代厚生医療センター○	556	595	7.0
	秋田赤十字病院	1,146	1,177	2.7
	大館市立総合病院	661	708	7.1
	秋田県厚生農業協同組合連合会秋田厚生医療センター	1,050	1,052	0.2
	雄勝中央病院○	0	308	新規
山形県	山形県立中央病院★	2,111	2,142	1.5
	国立大学法人 山形大学医学部附属病院	1,918	2,018	5.2
	山形市立病院済生館	1,018	1,077	5.8

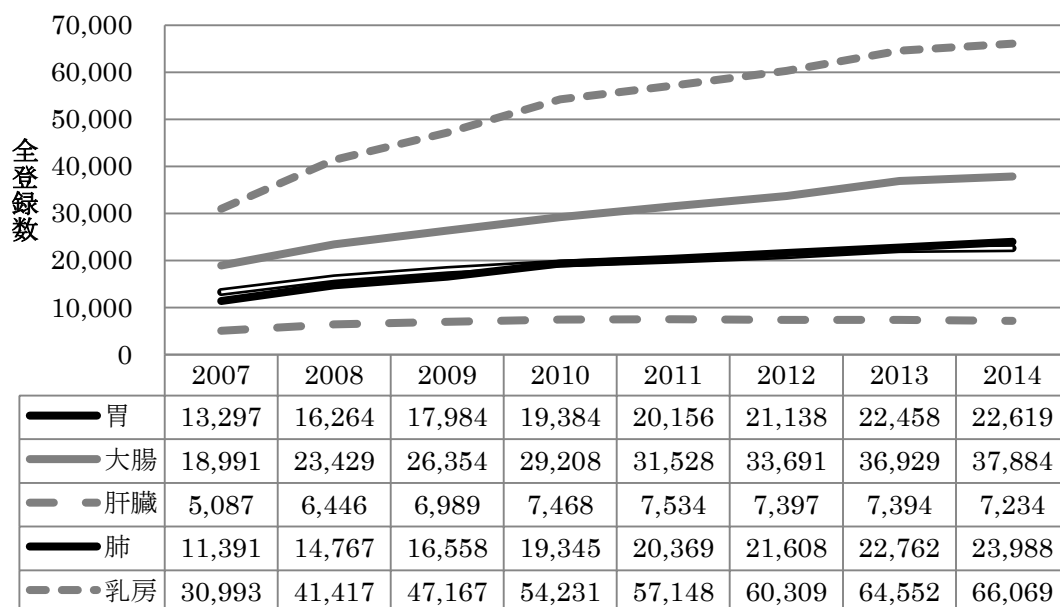

都道府県	施設名称	2013年	2014年	対前年増加率
山形県	公立置賜総合病院	999	1,044	4.5
	山形県立新庄病院	590	528	-10.5
	日本海総合病院	1,570	1,385	-11.8
福島県	公立大学法人 福島県立医科大学附属病院★	2,267	2,187	-3.5
	労働者健康福祉機構 福島労災病院	1,027	1,050	2.2
	一般財団法人慈山会医学研究所付属坪井病院	629	573	-8.9
	一般財団法人太田総合病院附属太田西ノ内病院	1,655	1,724	4.2
	一般財団法人竹田健康財団 竹田総合病院	1,192	1,220	2.3
	一般財団法人脳神経疾患研究所附属総合南東北病院	2,114	2,080	-1.6
	一般財団法人温知会 会津中央病院	678	684	0.9
	福島県厚生農業協同組合連合会白河厚生総合病院	751	817	8.8
	いわき市立総合磐城共立病院	1,000	1,008	0.8
茨城県	茨城県立中央病院・茨城県地域がんセンター★	1,845	1,957	6.1
	筑波メディカルセンター病院・茨城県地域がんセンター	1,112	1,306	17.4
	茨城県厚生農業協同組合連合会 総合病院	1,632	1,712	4.9
	株式会社日立製作所 日立総合病院	1,513	1,576	4.2
	東京医科大学茨城医療センター	824	913	10.8
	友愛記念病院	889	871	-2.0
	茨城西南医療センター病院	642	612	-4.7
	筑波大学附属病院	3,241	3,130	-3.4
	国立病院機構水戸医療センター	1,076	1,157	7.5
	株式会社日立製作所ひたちなか総合病院	0	805	新規
	栃木県	栃木県立がんセンター★	2,222	2,017
自治医科大学附属病院		3,264	3,757	15.1
済生会宇都宮病院		1,739	1,724	-0.9
獨協医科大学病院		2,316	2,487	7.4
那須赤十字病院		928	902	-2.8
佐野厚生総合病院		686	637	-7.1
上都賀総合病院		509	513	0.8
芳賀赤十字病院○		577	522	-9.5
群馬県	伊勢崎市民病院	1,509	1,480	-1.9
	群馬県立がんセンター	2,101	2,091	-0.5
	国立病院機構沼田病院	269	262	-2.6
	国立病院機構 西群馬病院	509	507	-0.4
	独立行政法人国立病院機構高崎総合医療センター	1,273	1,360	6.8
	公立藤岡総合病院	689	702	1.9
	公立富岡総合病院	871	911	4.6
	桐生厚生総合病院	786	794	1.0
	前橋赤十字病院	1,356	1,482	9.3
埼玉県	埼玉県立がんセンター★	3,722	3,907	5.0
	さいたま赤十字病院	1,462	1,468	0.4
	深谷赤十字病院	583	652	11.8
	春日部市立病院	857	886	3.4
	さいたま市立病院	1,142	1,096	-4.0
	埼玉医科大学総合医療センター	2,636	2,661	0.9
	獨協医科大学越谷病院	2,188	2,386	9.0
	川口市立医療センター	1,313	1,364	3.9
	独立行政法人国立病院機構埼玉病院	1,078	1,200	11.3
	埼玉医科大学国際医療センター	4,220	4,729	12.1
	社会福祉法人恩賜財団済生会支部埼玉県済生会川口総合病院	1,183	1,181	-0.2
	自治医科大学附属さいたま医療センター	2,340	2,262	-3.3
戸田中央総合病院	0	762	新規	
千葉県	国立研究開発法人国立がん研究センター東病院★★	6,039	5,796	-4.0
	国保旭中央病院	2,333	2,216	-5.0
	医療法人鉄蕉会 亀田総合病院	2,644	2,823	6.8
	国保直営総合病院君津中央病院	1,311	1,339	2.1
	独立行政法人労働者健康福祉機構千葉労災病院	1,048	1,166	11.3
	船橋市立医療センター	1,398	1,559	11.5
	千葉大学医学部附属病院	3,565	3,592	0.8

都道府県	施設名称	2013年	2014年	対前年増加率
千葉県	独立行政法人国立病院機構千葉医療センター	870	1148	32.0
	東京歯科大学市川総合病院	1,218	1,283	5.3
	順天堂大学医学部附属浦安病院	1,863	1,726	-7.4
	東京慈恵会医科大学附属柏病院	1,755	2,002	14.1
	国保松戸市立病院	1,292	1,370	6.0
	日本医科大学千葉北総病院	0	1,123	新規
東京都	独立行政法人国立がん研究センター中央病院★★	6,534	7,561	15.7
	都立駒込病院★	4,558	4,998	9.7
	がん研究会有明病院★	9,339	9,147	-2.1
	青梅市立総合病院	1,188	1,254	5.6
	NTT 東日本関東病院	2,043	2,115	3.5
	日本赤十字社医療センター	2,275	2,310	1.5
	日本大学医学部附属板橋病院	2,222	2,187	-1.6
	武蔵野赤十字病院	2,322	2,241	-3.5
	東京大学医学部附属病院	3,596	3,532	-1.8
	日本医科大学付属病院	3,088	2,908	-5.8
	聖路加国際病院	2,411	2,501	3.7
	帝京大学医学部附属病院	2,279	2,294	0.7
	東京医科大学八王子医療センター	1,496	1,448	-3.2
	杏林大学医学部付属病院	2,526	2,715	7.5
	順天堂大学医学部附属順天堂医院	4,520	4,186	-7.4
	昭和大学病院	2,525	2,608	3.3
	慶應義塾大学病院	3,782	3,672	-2.9
	都立多摩総合医療センター	2,666	2,604	-2.3
	東京医科大学病院	3,427	3,543	3.4
	公立昭和病院	1,554	1,619	4.2
	東京慈恵会医科大学附属病院	3,169	3,468	9.4
	虎の門病院	3,521	3,741	6.2
	東邦大学医療センター大森病院	2,366	2,387	0.9
	独立行政法人国立病院機構東京医療センター	2,194	2,255	2.8
	東京医科歯科大学医学部附属病院	2,835	2,947	4.0
独立行政法人国立病院機構災害医療センター	1,102	1,194	8.3	
東京女子医科大学東医療センター○	0	998	新規	
神奈川県	神奈川県立がんセンター★	3,438	4,023	17.0
	横須賀共済病院	2,153	2,170	0.8
	横浜州市市民病院	1,728	1,748	1.2
	小田原市立病院	825	864	4.7
	川崎市立井田病院	904	1,109	22.7
	相模原協同病院	1,119	1,133	1.3
	公立大学法人横浜市立大学附属病院	2,221	2,468	11.1
	聖マリアンナ医科大学病院	2,929	2,971	1.4
	東海大学医学部付属病院	3,654	3,568	-2.4
	藤沢市民病院	1,165	1,153	-1.0
	北里大学病院	1,928	2,188	13.5
	横浜労災病院	1,839	2,069	12.5
	昭和大学横浜市北部病院	2,141	1,967	-8.1
	横浜市立みなと赤十字病院	1,440	1,491	3.5
	大和市立病院	976	1,063	8.9
	済生会横浜市東部病院	1,997	2,080	4.2
	横浜市立大学附属市民総合医療センター	2,103	2,351	11.8
新潟県	新潟県立がんセンター新潟病院★	2,686	3,175	18.2
	新潟県立中央病院	1,367	1,410	3.1
	新潟市民病院	1,707	1,815	6.3
	長岡赤十字病院	1,807	1,782	-1.4
	新潟県厚生農業協同組合連合会長岡中央総合病院	1,719	1,685	-2.0
	新潟大学医歯学総合病院	2,252	2,232	-0.9
	県立新発田病院	1,227	1,232	0.4
	独立行政法人労働者健康福祉機構新潟労災病院	419	370	-11.7
富山県	富山県立中央病院★	2,555	2,486	-2.7

都道府県	施設名称	2013年	2014年	対前年増加率
富山県	黒部市民病院	664	659	-0.8
	労働者健康福祉機構富山労災病院	307	305	-0.7
	富山大学附属病院	1,128	1,285	13.9
	富山県厚生連高岡病院	1,227	1,376	12.1
	高岡市民病院	630	676	7.3
	市立砺波総合病院	660	710	7.6
石川県	国立大学法人金沢大学附属病院★	2,202	2,177	-1.1
	金沢医療センター	780	806	3.3
	石川県立中央病院	1,614	1,764	9.3
	金沢医科大学病院	1,083	1,105	2.0
	小松市民病院	766	813	6.1
福井県	福井県立病院★	1,731	1,675	-3.2
	社会福祉法人恩賜財団済生会支部 福井県済生会病院	1,413	1,422	0.6
	福井赤十字病院	1,142	1,197	4.8
	福井大学医学部附属病院	1,260	1,315	4.4
	独立行政法人国立病院機構敦賀医療センター	0	169	新規
山梨県	山梨県立中央病院★	1,772	1,936	9.3
	山梨大学医学部附属病院	1,817	1,878	3.4
	国民健康保険 富士吉田市立病院	449	532	18.5
	市立甲府病院	619	681	10.0
長野県	国立大学法人 信州大学医学部附属病院★	2,390	2,322	-2.8
	長野県厚生農業協同組合連合会 佐久総合医療センター	1,803	2,260	25.3
	諏訪赤十字病院	1,143	1,330	16.4
	飯田市立病院	1,033	1,072	3.8
	長野市民病院	1,792	1,839	2.6
	長野赤十字病院	1,659	1,754	5.7
	社会医療法人財団慈泉会 相澤病院	1,378	1,521	10.4
	伊那中央病院	883	923	4.5
	長野県厚生農業協同組合連合会北信総合病院○	0	573	新規
岐阜県	国立大学法人岐阜大学医学部附属病院★	2,240	2,227	-0.6
	岐阜市民病院	1,349	1,401	3.9
	高山赤十字病院	587	681	16.0
	岐阜県総合医療センター	1,765	1,885	6.8
	岐阜県立多治見病院	1,521	1,547	1.7
	大垣市民病院	2,280	2,360	3.5
	社会医療法人厚生会 木沢記念病院	1,038	1,083	4.3
静岡県	静岡県立静岡がんセンター★	6,783	6,806	0.3
	静岡県立総合病院	2,474	2,698	9.1
	社会福祉法人聖隷福祉事業団 総合病院聖隷三方原病院	1,580	1,613	2.1
	聖隷浜松病院	1,797	1,879	4.6
	順天堂大学医学部附属静岡病院	1,413	1,362	-3.6
	静岡市立静岡病院	1,219	1,393	14.3
	藤枝市立総合病院	1,143	1,118	-2.2
	浜松医科大学医学部附属病院	1,416	1,413	-0.2
	浜松医療センター	1,127	1,045	-7.3
	磐田市立総合病院	1,440	1,361	-5.5
愛知県	愛知県がんセンター中央病院★	2,971	2,834	-4.6
	愛知県厚生農業協同組合連合会 安城更生病院	1,916	1,936	1.0
	海南病院	1,487	1,480	-0.5
	国立病院機構 名古屋医療センター	1,885	1,799	-4.6
	小牧市民病院	1,870	1,718	-8.1
	豊橋市民病院	2,088	2,253	7.9
	名古屋大学医学部附属病院	2,856	3,688	29.1
	独立行政法人 地域医療機能推進機構 中京病院	1,444	1,393	-3.5
	一宮市立市民病院	1,418	1,452	2.4
	公立陶生病院	1,185	1,190	0.4
	愛知県厚生農業協同組合連合会 豊田厚生病院	1,480	1,555	5.1
	名古屋市立大学病院	1,671	1,776	6.3
	名古屋第一赤十字病院	2,217	2,298	3.7

都道府県	施設名称	2013年	2014年	対前年増加率
愛知県	名古屋第二赤十字病院	2,362	2,264	-4.1
	藤田保健衛生大学病院	2,900	2,928	1.0
	愛知県がんセンター愛知病院	0	524	新規
	半田市立半田病院	0	1,077	新規
三重県	国立大学法人 三重大学医学部附属病院★	2,539	2,686	5.8
	独立行政法人 国立病院機構 三重中央医療センター	638	701	9.9
	伊勢赤十字病院	1,714	1,751	2.2
	松阪中央総合病院	794	778	-2.0
	三重県厚生農業協同組合連合会鈴鹿中央総合病院	1,118	1,343	20.1
滋賀県	滋賀県立成人病センター★	1,296	1,443	11.3
	市立長浜病院	702	719	2.4
	大津赤十字病院	1,437	1,436	-0.1
	公立甲賀病院	516	488	-5.4
	彦根市立病院	698	715	2.4
	滋賀医科大学医学部附属病院	1,591	1,362	-14.4
	高島市民病院○	0	136	新規
京都府	京都府立医科大学附属病院★	2,679	2,682	0.1
	国立大学法人京都大学医学部附属病院★	3,511	3,167	-9.8
	京都桂病院	1,417	1,402	-1.1
	京都市立病院	1,483	1,528	3.0
	京都第一赤十字病院	1,684	1,591	-5.5
	京都第二赤十字病院	1,665	1,748	5.0
	独立行政法人国立病院機構 京都医療センター	1,930	1,999	3.6
	独立行政法人国立病院機構舞鶴医療センター	356	382	7.3
	市立福知山市民病院	790	837	5.9
	京都山城総合医療センター○	0	479	新規
	京都府立医科大学附属北部医療センター○	0	242	新規
	公立南丹病院○	0	545	新規
	第二岡本総合病院○	0	577	新規
大阪府	大阪府立成人病センター★	3,388	3,722	9.9
	大阪府立急性期・総合医療センター	2,103	2,103	0.0
	市立岸和田市民病院	1,140	1,350	18.4
	東大阪市立総合病院	1,082	1,152	6.5
	市立豊中病院	1,965	2,102	7.0
	大阪市立総合医療センター	2,807	2,817	0.4
	大阪赤十字病院	2,329	2,471	6.1
	独立行政法人国立病院機構 大阪南医療センター	872	924	6.0
	独立行政法人労働者健康福祉機構大阪労災病院	1,706	1,692	-0.8
	大阪大学医学部附属病院	3,316	3,379	1.9
	大阪医科大学附属病院	2,451	2,884	17.7
	近畿大学医学部附属病院	3,346	3,362	0.5
	公立大学法人大阪市立大学医学部附属病院	3,330	3,399	2.1
	関西医科大学附属枚方病院	3,072	2,925	-4.8
	独立行政法人 国立病院機構 大阪医療センター	1,459	1,512	3.6
	堺市立総合医療センター	1,356	1,447	6.7
	八尾市立病院	0	944	新規
兵庫県	兵庫県立がんセンター★	4,132	3,869	-6.4
	国立大学法人 神戸大学医学部附属病院	3,453	3,469	0.5
	神戸市立医療センター中央市民病院	2,725	2,745	0.7
	独立行政法人労働者健康福祉機構関西労災病院	2,029	2,145	5.7
	公立学校共済組合近畿中央病院	879	822	-6.5
	姫路赤十字病院	1,601	1,713	7.0
	独立行政法人国立病院機構 姫路医療センター	1,779	1,747	-1.8
	赤穂市民病院	525	550	4.8
	公立豊岡病院組合立豊岡病院	1,054	1,111	5.4
	兵庫県立淡路医療センター	821	975	18.8
	兵庫医科大学病院	2,503	2,603	4.0
	西脇市立西脇病院	703	578	-17.8
兵庫県立柏原病院	364	408	12.1	

都道府県	施設名称	2013年	2014年	対前年増加率
兵庫県	西神戸医療センター	0	1,533	新規
奈良県	奈良県立医科大学附属病院★	2,602	2,680	3.0
	奈良県総合医療センター	1,068	1,230	15.2
	天理よろづ相談所病院	2,299	2,123	-7.7
	近畿大学医学部奈良病院	1,379	1,438	4.3
	市立奈良病院	892	1,078	20.9
和歌山県	和歌山県立医科大学附属病院★	2,794	2,685	-3.9
	紀南病院	689	723	4.9
	独立行政法人 国立病院機構 南和歌山医療センター	663	689	3.9
	日本赤十字社和歌山医療センター	2,004	2,027	1.1
	橋本市民病院	508	578	13.8
	公立那賀病院	632	655	3.6
鳥取県	鳥取大学医学部附属病院★	1,677	1,683	0.4
	鳥取県立厚生病院	553	523	-5.4
	独立行政法人国立病院機構 米子医療センター	552	563	2.0
	鳥取県立中央病院	864	819	-5.2
	鳥取市立病院	621	639	2.9
島根県	島根大学医学部附属病院★	1,368	1,473	7.7
	松江市立病院	812	826	1.7
	松江赤十字病院	1,273	1,306	2.6
	島根県立中央病院	1,117	1,250	11.9
	浜田医療センター	643	712	10.7
岡山県	岡山大学病院★	3,095	3,210	3.7
	岡山済生会総合病院	1,638	1,545	-5.7
	総合病院岡山赤十字病院	1,095	1,186	8.3
	公益財団法人 大原記念倉敷中央医療機構	3,268	3,312	1.3
	津山中央病院	1,285	1,351	5.1
	岡山医療センター	1,080	1,054	-2.4
	川崎医科大学附属病院	1,601	1,765	10.2
	医療法人清梁会 高梁中央病院○	0	119	新規
	金田病院○	0	129	新規
広島県	国立大学法人広島大学病院★	2,919	2,901	-0.6
	県立広島病院	1,652	1,787	8.2
	広島市立広島市民病院	3,096	3,055	-1.3
	広島赤十字・原爆病院	1,321	1,322	0.1
	広島県厚生農業協同組合連合会広島総合病院	1,384	1,534	10.8
	国立病院機構呉医療センター	1,649	1,642	-0.4
	東広島医療センター	954	934	-2.1
	広島県厚生農業協同組合連合会尾道総合病院	1,112	1,185	6.6
	福山市民病院	1,721	1,854	7.7
	市立三次中央病院	712	796	11.8
広島市立安佐市民病院	2,033	2,069	1.8	
山口県	山口大学医学部附属病院★	1,809	1,850	2.3
	山口県立総合医療センター	625	957	53.1
	国立病院機構岩国医療センター	1,205	1,412	17.2
	山口県厚生農業協同組合連合会周東総合病院	675	667	-1.2
	独立行政法人地域医療機能推進機構 徳山中央病院	1,423	1,401	-1.5
	総合病院山口赤十字病院	583	594	1.9
	医療法人 医誠会 都志見病院○	0	277	新規
	済生会下関総合病院	0	846	新規
	長門総合病院○	0	331	新規
徳島県	国立大学法人 徳島大学病院★	1,892	1,900	0.4
	徳島県立中央病院	1,133	1,270	12.1
	徳島赤十字病院	1,171	1,244	6.2
	徳島市民病院	742	725	-2.3
	徳島県立三好病院○	0	349	新規
香川県	国立大学法人 香川大学医学部附属病院★	1,569	1,601	2.0
	香川県立中央病院	1,432	1,553	8.4
	独立行政法人労働者健康福祉機構香川労災病院	1,316	1,393	5.9

都道府県	施設名称	2013年	2014年	対前年増加率
香川県	三豊総合病院	1,052	1,022	-2.9
	高松赤十字病院	1,367	1,339	-2.0
愛媛県	独立行政法人国立病院機構 四国がんセンター★	2,937	2,755	-6.2
	市立宇和島病院	1,221	1,141	-6.6
	住友別子病院	590	642	8.8
	愛媛大学医学部附属病院	1,713	1,855	8.3
	愛媛県立中央病院	2,152	2,345	9.0
	松山赤十字病院	1,458	1,598	9.6
	社会福祉法人恩賜財団済生会今治病院	684	749	9.5
高知県	国立大学法人 高知大学医学部附属病院★	1,626	1,560	-4.1
	高知県・高知市病院企業団立高知医療センター	1,497	1,543	3.1
	高知県立幡多けんみん病院	649	636	-2.0
福岡県	独立行政法人国立病院機構九州がんセンター★	2,633	2,636	0.1
	九州大学病院★	3,839	3,958	3.1
	久留米大学病院	2,773	2,793	0.7
	公立八女総合病院	619	577	-6.8
	地方独立行政法人 大牟田市立病院	800	894	11.8
	社会保険田川病院	544	585	7.5
	飯塚病院	2,189	2,165	-1.1
	独立行政法人国立病院機構福岡東医療センター	703	698	-0.7
	北九州市立医療センター	2,239	2,420	8.1
	独立行政法人国立病院機構九州医療センター	2,171	2,220	2.3
	福岡県済生会福岡総合病院	1,439	1,436	-0.2
	福岡大学病院	1,947	2,000	2.7
	聖マリア病院	1,217	1,225	0.7
	独立行政法人地域医療機能推進機構 九州病院	2,151	2,005	-6.8
	産業医科大学病院	1,880	1,993	6.0
佐賀県	佐賀大学医学部附属病院★	1,921	1,656	-13.8
	地方独立行政法人 佐賀県医療センター好生館	1,369	1,524	11.3
	唐津赤十字病院	757	787	4.0
	独立行政法人国立病院機構 嬉野医療センター	899	834	-7.2
長崎県	国立大学法人 長崎大学病院★	2,513	2,432	-3.2
	日本赤十字社長崎原爆病院	1,052	1,014	-3.6
	佐世保市立総合病院	1,810	1,889	4.4
	独立行政法人国立病院機構長崎医療センター	1,638	1,581	-3.5
	長崎みなとメディカルセンター市民病院	955	1,070	12.0
	長崎県島原病院	667	640	-4.0
熊本県	熊本大学医学部附属病院★	2,865	2,962	3.4
	熊本市立熊本市民病院	1,037	1,100	6.1
	独立行政法人労働者健康福祉機構熊本労災病院	576	616	6.9
	人吉医療センター	687	756	10.0
	熊本赤十字病院	1,705	1,802	5.7
	国立病院機構 熊本医療センター	1,562	1,563	0.1
	済生会熊本病院	1,707	1,732	1.5
	荒尾市民病院	370	428	15.7
大分県	大分大学医学部附属病院★	1,548	1,626	5.0
	大分県立病院	1,285	1,421	10.6
	大分赤十字病院	834	894	7.2
	独立行政法人国立病院機構別府医療センター	832	800	-3.8
	大分県済生会日田病院	369	313	-15.2
	大分市医師会立アルメイダ病院	717	678	-5.4
	中津市立中津市民病院	691	676	-2.2
宮崎県	国立大学法人宮崎大学医学部附属病院★	1,707	1,631	-4.5
	宮崎県立宮崎病院	986	1,110	12.6
	国立病院機構 都城医療センター	736	778	5.7
鹿児島県	国立大学法人 鹿児島大学病院★	2,140	2,097	-2.0
	国立病院機構鹿児島医療センター	699	916	31.0
	鹿児島県立薩南病院	189	234	23.8
	鹿児島県立大島病院	271	290	7.0

都道府県	施設名称	2013年	2014年	対前年増加率
鹿児島県	社会福祉法人恩賜財団済生会川内病院	701	667	-4.9
	独立行政法人国立病院機構南九州病院	427	423	-0.9
	県民健康プラザ 鹿屋医療センター	462	456	-1.3
	鹿児島市立病院	872	1,113	27.6
	公益財団法人昭和会今給黎総合病院	868	746	-14.1
	相良病院●	950	955	0.5
	出水郡医師会広域医療センター○	0	329	新規
沖縄県	国立大学法人琉球大学医学部附属病院★	1,319	1,507	14.3
	地方独立行政法人那覇市立病院	907	892	-1.7
	沖縄県立中部病院	997	1,015	1.8
	沖縄県立宮古病院○	0	211	新規



図 2-4 2013 年の登録数に対する 2014 年の登録数の増加率(396 施設)

表 2-3 全登録数：施設、症例区分別

施設名称	全登録数	集計登録数	診断のみ	自施設診断自施設治療	他施設診断自施設治療	他施設初回治療開始後	剖検のみ	その他
総数	670,205	643,480	37,126	399,409	139,655	67,032	258	26,725
北海道								
国立病院機構北海道がんセンター★	2,298	2,271	58	1,146	582	485	0	27
JA 北海道厚生連 旭川厚生病院	1,492	1,473	62	975	223	212	-	19
王子総合病院	1,064	1,033	59	777	124	73	0	31
砂川市立病院	606	606	60	484	50	12	0	0
市立釧路総合病院	1,141	1,112	88	779	170	75	0	29
市立札幌病院	1,327	1,326	24	965	235	102	0	-
JA 北海道厚生連帯広厚生病院	1,677	1,666	55	1,294	235	82	0	11
北見赤十字病院	1,498	1,468	128	900	244	196	0	30
市立函館病院	1,386	1,363	66	952	185	160	0	23
社会医療法人母恋 日鋼記念病院	649	649	28	378	146	97	0	0
社会福祉法人函館厚生院函館五稜郭病院	1,631	1,630	127	1,164	260	78	-	-
札幌医科大学附属病院	2,308	2,196	86	1,088	596	426	0	112
JA 北海道厚生連札幌厚生病院	1,621	1,619	113	1,076	259	171	0	-
北海道大学病院	3,192	2,733	181	1,249	737	566	0	459
医療法人手稲溪仁会病院	2,104	2,017	123	1,332	368	194	0	87
旭川医科大学病院	1,740	1,674	86	939	486	161	-	66
市立旭川病院	809	799	38	605	117	39	0	-
独立行政法人労働者健康福祉機構釧路労災病院	956	954	35	771	94	54	0	-
恵佑会札幌病院	1,394	1,384	19	512	721	132	0	-
KKR 札幌医療センター	1,154	1,153	99	777	104	168	-	-
青森県								
青森県立中央病院★	2,239	2,146	154	1,328	517	147	0	93
八戸市立市民病院	1,503	1,497	115	934	375	70	-	-
弘前大学医学部附属病院	2,373	2,132	125	929	822	256	0	241
三沢市立三沢病院	487	480	37	289	88	66	0	-
一部事務組合下北医療センター むつ総合病院	526	521	19	402	45	55	0	-
十和田市立中央病院	628	616	45	431	78	62	0	12
岩手県								
岩手医科大学附属病院★	2,891	2,765	180	1,301	994	290	0	126
岩手県立中央病院	1,862	1,854	91	1,280	389	94	0	-
岩手県立二戸病院	427	426	54	260	53	59	0	-
岩手県立中部病院	1,195	1,187	37	710	296	144	0	-
岩手県立磐井病院	836	814	63	447	178	126	0	22
岩手県立宮古病院	495	490	55	324	54	57	0	-
岩手県立胆沢病院	987	982	73	727	139	43	0	-
岩手県立大船渡病院	492	488	47	393	37	-	-	-
岩手県立久慈病院	405	405	59	271	41	34	0	0
岩手県立釜石病院	470	459	49	265	65	80	0	11
宮城県								
東北大学病院★	3,345	2,969	162	1,373	931	501	-	376
宮城県立がんセンター★	1,862	1,815	86	980	485	264	0	47
石巻赤十字病院	1,892	1,867	158	1,274	252	183	0	25
独立行政法人国立病院機構仙台医療センター	1,802	1,731	70	1,072	408	181	0	71
大崎市民病院	1,654	1,643	66	1,188	247	142	0	11
独立行政法人労働者健康福祉機構東北労災病院	978	978	88	757	124	-	0	0
東北薬科大学病院	759	759	80	523	76	80	0	0
みやぎ県南中核病院○	526	526	27	439	59	-	0	0
秋田県								
国立大学法人 秋田大学医学部附属病院★	1,838	1,747	85	875	593	194	0	91
JA 秋田厚生連 由利組合総合病院○	682	673	35	497	100	40	-	-
大曲厚生医療センター	739	722	56	498	111	57	0	17
秋田厚生連平鹿総合病院	892	891	27	722	114	27	-	-
秋田厚生連 能代厚生医療センター○	595	593	31	430	66	66	0	-
秋田赤十字病院	1,177	1,177	76	862	205	34	0	0
大館市立総合病院	708	708	38	491	118	61	0	0
秋田県厚生農業協同組合連合会秋田厚生医療センター	1,052	1,038	110	713	168	47	0	14
雄勝中央病院○	308	305	48	238	17	-	0	-
山形県								
山形県立中央病院★	2,142	2,128	100	1,324	514	190	0	14
国立大学法人 山形大学医学部附属病院	2,018	1,927	70	903	677	277	0	91
山形市立病院済生館	1,077	1,071	83	829	110	46	-	-
公立置賜総合病院	1,044	1,044	26	773	191	54	0	0
山形県立新庄病院	528	521	139	300	81	-	0	-
日本海総合病院	1,385	1,383	60	1,146	169	-	0	-
福島県								
公立大学法人 福島県立医科大学附属病院★	2,187	2,100	110	1,031	634	325	0	87
労働者健康福祉機構 福島労災病院	1,050	1,037	71	721	176	69	0	13

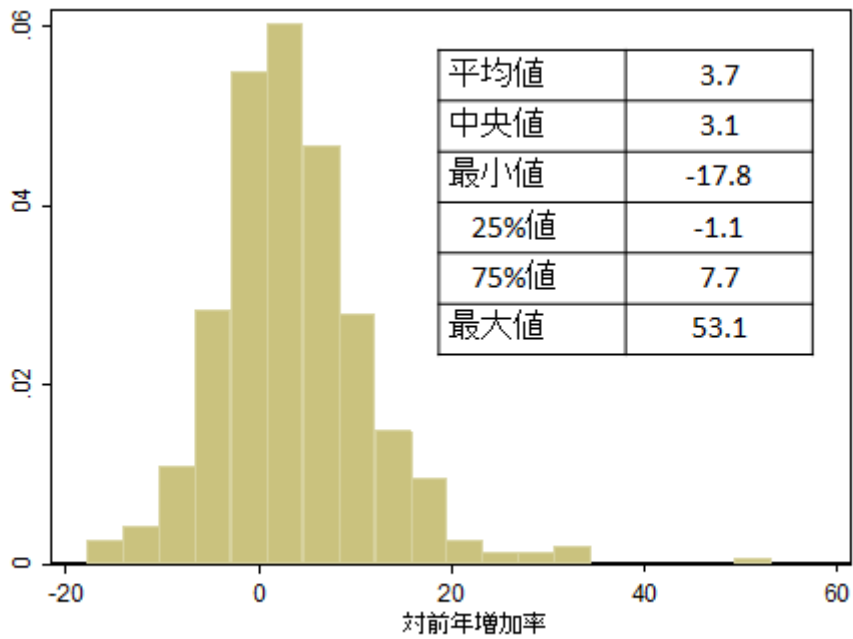

施設名称	全登録数	集計登録数	診断のみ	自施設診断自施設治療	他施設診断自施設治療	他施設初回治療開始後	剖検のみ	その他
福島県								
一般財団法人慈山会医学研究所付属坪井病院	573	572	38	371	74	89	0	-
一般財団法人太田総合病院附属太田西ノ内病院	1,724	1,701	69	1,161	344	126	-	23
一般財団法人竹田健康財団竹田総合病院	1,220	1,220	78	855	183	104	0	0
一般財団法人脳神経疾患研究所附属総合南東北病院	2,080	2,070	70	1,061	494	445	0	-
一般財団法人温知会 会津中央病院	684	684	73	531	56	22	-	0
福島県厚生農業協同組合連合会白河厚生総合病院	817	813	107	544	71	90	-	-
いわき市立総合磐城共立病院	1,008	1,008	84	664	206	54	0	0
茨城県								
茨城県立中央病院・茨城県地域がんセンター★	1,957	1,937	102	1,198	480	155	-	20
筑波メディカルセンター病院・茨城県地域がんセンター	1,306	1,272	83	853	168	168	0	34
茨城県厚生農業協同組合連合会 総合病院	1,712	1,712	92	1,289	243	88	0	0
株式会社日立製作所 日立総合病院	1,576	1,561	147	1,191	207	16	0	15
東京医科大学茨城医療センター	913	911	46	672	138	55	0	-
友愛記念病院	871	867	84	568	95	120	0	-
茨城西南医療センター病院	612	609	117	401	50	41	0	-
筑波大学附属病院	3,130	2,809	44	1,309	831	625	0	321
国立病院機構水戸医療センター	1,157	1,155	79	862	172	42	0	-
株式会社日立製作所ひたちなか総合病院	805	801	53	640	71	37	0	-
栃木県								
栃木県立がんセンター★	2,017	1,904	66	1,091	561	185	-	113
自治医科大学附属病院	3,757	3,527	204	2,004	955	364	0	230
済生会宇都宮病院	1,724	1,712	101	1,349	156	105	-	12
獨協医科大学病院	2,487	2,431	116	1,653	473	189	0	56
那須赤十字病院	902	893	65	618	130	80	0	-
佐野厚生総合病院	637	637	62	452	47	76	0	0
上都賀総合病院	513	512	102	314	25	70	-	-
芳賀赤十字病院○	522	518	187	281	47	-	0	-
群馬県								
伊勢崎市民病院	1,480	1,416	120	1,003	205	87	-	64
群馬県立がんセンター	2,091	1,910	48	937	779	146	0	181
国立病院機構 西群馬病院	507	505	23	302	61	118	-	-
国立病院機構沼田病院	262	262	23	145	38	56	0	0
独立行政法人国立病院機構高崎総合医療センター	1,360	1,359	49	991	219	100	0	-
公立藤岡総合病院	702	700	38	549	90	23	0	-
公立富岡総合病院	911	898	87	593	139	79	0	13
桐生厚生総合病院	794	777	67	579	51	80	0	17
前橋赤十字病院	1,482	1,480	153	990	246	90	-	-
埼玉県								
埼玉県立がんセンター★	3,907	3,428	91	1,721	1,180	436	0	479
さいたま赤十字病院	1,468	1,456	94	1,063	242	57	0	12
深谷赤十字病院	652	651	-	499	134	-	0	-
春日部市立病院	886	882	84	560	108	130	0	-
さいたま市立病院	1,096	1,084	77	796	142	68	-	12
埼玉医科大学総合医療センター	2,661	2,574	214	1,625	418	317	0	87
獨協医科大学越谷病院	2,386	2,263	258	1,311	409	284	-	123
川口市立医療センター	1,364	1,336	125	898	207	106	0	28
独立行政法人国立病院機構埼玉病院	1,200	1,174	93	705	175	201	0	26
埼玉医科大学国際医療センター	4,729	4,616	101	2,396	1,588	531	0	113
社会福祉法人恩賜財団済生会支部埼玉県済生会川口総合病院	1,181	1,152	160	782	126	82	-	29
自治医科大学附属さいたま医療センター	2,262	2,093	206	1,193	574	120	0	169
戸田中央総合病院	762	762	47	553	84	76	-	0
千葉県								
国立研究開発法人国立がん研究センター東病院★★	5,796	4,924	150	2,017	1,811	946	0	872
国保旭中央病院	2,216	2,171	163	1,732	221	55	0	45
医療法人鉄蕉会 亀田総合病院	2,823	2,700	101	1,771	620	208	0	123
国保直営総合病院君津中央病院	1,339	1,320	158	948	151	63	0	19
独立行政法人労働者健康福祉機構千葉労災病院	1,166	1,163	102	833	173	55	0	-
船橋市立医療センター	1,559	1,540	126	1,007	290	117	0	19
千葉大学医学部附属病院	3,592	3,304	242	1,870	842	349	-	288
独立行政法人国立病院機構千葉医療センター	1,148	1,147	74	754	124	195	0	-
東京歯科大学市川総合病院	1,283	1,272	149	922	105	91	-	11
順天堂大学医学部附属浦安病院	1,726	1,701	172	1,189	258	81	-	25
東京慈恵会医科大学附属柏病院	2,002	1,966	123	1,248	410	185	0	36
国保松戸市立病院	1,370	1,284	154	728	91	310	-	86
日本医科大学千葉北総病院	1,123	1,116	87	828	167	34	0	-
東京都								
独立行政法人国立がん研究センター中央病院★★	7,561	5,782	218	2,669	1,842	1,053	0	1,779
都立駒込病院★	4,998	4,363	116	2,191	1,316	733	-	635
がん研究会有明病院★	9,147	7,253	201	3,263	3,014	775	0	1,894
青梅市立総合病院	1,254	1,229	176	909	93	51	0	25

施設名称	全登録数	集計登録数	診断のみ	自施設自断自施設治療	他施設自断自施設治療	他施設初回治療開始後	剖検のみ	その他
東京都								
NTT 東日本関東病院	2,115	2,106	23	1,379	395	305	-	-
日本赤十字社医療センター	2,310	2,023	89	945	341	648	0	287
日本大学医学部附属板橋病院	2,187	2,121	191	1,338	350	232	-	66
武蔵野赤十字病院	2,241	2,160	121	1,526	370	141	-	81
東京大学医学部附属病院	3,532	3,163	147	1,836	811	369	0	369
日本医科大学付属病院	2,908	2,741	166	1,708	589	276	-	167
聖路加国際病院	2,501	2,490	118	1,402	680	288	-	11
帝京大学医学部附属病院	2,294	2,158	108	1,335	417	292	-	136
東京医科大学八王子医療センター	1,448	1,404	131	960	216	97	0	44
杏林大学医学部付属病院	2,715	2,657	159	1,835	530	127	-	58
順天堂大学医学部附属順天堂医院	4,186	3,940	238	2,177	1,048	473	-	246
昭和大学病院	2,608	2,513	103	1,522	606	269	13	95
慶應義塾大学病院	3,672	3,315	134	1,834	732	612	-	357
都立多摩総合医療センター	2,604	2,526	135	1,492	717	178	-	78
東京医科大学病院	3,543	3,482	243	2,011	941	282	-	61
公立昭和病院	1,619	1,566	120	1,110	261	75	0	53
東京慈恵会医科大学附属病院	3,468	3,260	205	1,847	807	400	-	208
虎の門病院	3,741	3,395	129	1,711	1,037	517	-	346
東邦大学医療センター大森病院	2,387	2,317	155	1,638	305	215	-	70
独立行政法人国立病院機構東京医療センター	2,255	2,182	113	1,481	395	186	-	73
東京医科歯科大学医学部附属病院	2,947	2,623	167	1,453	634	368	-	324
独立行政法人国立病院機構災害医療センター	1,194	1,141	96	713	194	138	0	53
東京女子医科大学東医療センター○	998	998	55	716	218	-	0	0
神奈川県								
神奈川県立がんセンター★	4,023	3,796	156	1,765	1,239	636	0	227
横須賀共済病院	2,170	2,156	104	1,537	403	112	0	14
横浜市立市民病院	1,748	1,707	69	1,220	264	154	0	41
小田原市立病院	864	856	68	583	114	91	0	-
川崎市立井田病院	1,109	1,088	46	582	77	381	-	21
相模原協同病院	1,133	1,131	77	772	112	170	0	-
公立大学法人横浜市立大学附属病院	2,468	2,279	109	1,147	740	283	0	189
聖マリアンナ医科大学病院	2,971	2,882	114	1,601	767	400	0	89
東海大学医学部付属病院	3,568	3,350	247	2,082	747	271	-	218
藤沢市民病院	1,153	1,134	79	769	214	72	0	19
北里大学病院	2,188	2,186	20	1,246	625	295	0	-
横浜労災病院	2,069	1,995	118	1,224	302	350	-	74
昭和大学横浜市北部病院	1,967	1,960	176	1,115	425	243	-	-
横浜市立みなと赤十字病院	1,491	1,491	63	986	195	246	-	0
大和市立病院	1,063	1,050	108	764	110	68	0	13
済生会横浜市東部病院	2,080	1,996	175	1,212	426	183	0	84
横浜市立大学附属市民総合医療センター	2,351	2,346	169	1,461	658	58	0	-
新潟県								
新潟県立がんセンター新潟病院★	3,175	3,074	107	1,775	966	226	0	101
新潟県立中央病院	1,410	1,400	58	1,000	269	72	-	-
新潟市民病院	1,815	1,806	129	1,269	380	24	-	-
長岡赤十字病院	1,782	1,740	70	1,290	315	65	0	42
新潟県厚生農業協同組合連合会会長岡中央総合病院	1,685	1,680	46	1,200	380	53	-	-
新潟大学医歯学総合病院	2,232	2,120	102	1,016	790	212	0	112
県立新発田病院	1,232	1,221	49	860	257	55	0	11
独立行政法人労働者健康福祉機構新潟労災病院	370	370	12	313	39	-	0	0
富山県								
富山県立中央病院★	2,486	2,400	67	1,680	497	156	0	86
黒部市民病院	659	658	69	505	57	25	-	-
労働者健康福祉機構富山労災病院	305	305	18	232	13	42	0	0
富山大学附属病院	1,285	1,243	67	807	251	118	0	42
富山県厚生連高岡病院	1,376	1,339	96	957	206	80	0	37
高岡市民病院	676	667	57	552	37	21	0	-
市立砺波総合病院	710	703	45	542	56	60	0	-
石川県								
国立大学法人金沢大学付属病院★	2,177	1,995	88	1,138	478	290	-	182
金沢医療センター	806	805	58	653	69	25	0	-
石川県立中央病院	1,764	1,756	11	1,085	578	81	-	-
金沢医科大学病院	1,105	1,103	82	740	201	78	-	-
小松市民病院	813	808	75	531	122	80	0	-
福井県								
福井県立病院★	1,675	1,599	53	1,103	283	160	0	76
社会福祉法人恩賜財団済生会支部福井県済生会病院	1,422	1,404	61	982	277	84	0	18
福井赤十字病院	1,197	1,185	73	889	158	64	-	12
福井大学医学部附属病院	1,315	1,251	37	735	384	95	0	64

施設名称	全登録数	集計登録数	診断のみ	自施設診断自施設治療	他施設診断自施設治療	他施設初回治療開始後	剖検のみ	その他
福井県 独立行政法人国立病院機構敦賀医療センター	169	169	18	105	23	23	0	0
山梨県 山梨県立中央病院★	1,936	1,906	108	1,248	206	344	0	30
山梨県 山梨大学医学部附属病院	1,878	1,738	114	1,098	338	188	0	140
山梨県 国民健康保険 富士吉田市立病院	532	532	42	380	16	94	0	0
山梨県 市立甲府病院	681	681	20	462	82	117	0	0
長野県 国立大学法人 信州大学医学部附属病院★	2,322	2,079	122	1,029	657	271	0	243
長野県 長野県厚生農業協同組合連合会 佐久総合医療センター	2,260	2,259	23	860	644	732	0	-
長野県 諏訪赤十字病院	1,330	1,300	57	919	185	139	0	30
長野県 飯田市立病院	1,072	1,046	75	728	143	100	0	26
長野県 長野市民病院	1,839	1,835	29	1,267	440	99	0	-
長野県 長野赤十字病院	1,754	1,723	81	1,078	368	196	0	31
長野県 社会医療法人財団慈泉会 相澤病院	1,521	1,460	108	868	256	228	0	61
長野県 伊那中央病院	923	885	47	553	199	86	0	38
長野県 長野県厚生農業協同組合連合会北信総合病院○	573	572	69	444	35	24	0	-
岐阜県 国立大学法人岐阜大学医学部附属病院★	2,227	2,152	81	1,263	598	210	0	75
岐阜県 岐阜市民病院	1,401	1,374	102	1,062	131	79	0	27
岐阜県 高山赤十字病院	681	672	76	474	62	60	0	-
岐阜県 岐阜県総合医療センター	1,885	1,883	91	1,329	359	104	0	-
岐阜県 岐阜県立多治見病院	1,547	1,499	143	972	262	122	0	48
岐阜県 大垣市民病院	2,360	2,337	72	1,873	321	71	0	23
岐阜県 社会医療法人厚生会 木沢記念病院	1,083	1,057	64	603	179	211	0	26
静岡県 静岡県立静岡がんセンター★	6,806	5,832	138	2,982	2,057	655	0	974
静岡県 静岡県立総合病院	2,698	2,669	88	1,776	593	211	-	29
静岡県 社会福祉法人聖隷福祉事業団総合病院聖隷三方原病院	1,613	1,535	46	1,004	220	263	-	78
静岡県 聖隷浜松病院	1,879	1,851	123	1,231	403	93	-	28
静岡県 順天堂大学医学部附属静岡病院	1,362	1,346	88	977	194	86	-	16
静岡県 静岡市立静岡病院	1,393	1,391	61	1,143	146	41	0	-
静岡県 藤枝市立総合病院	1,118	1,107	124	761	138	84	0	11
静岡県 浜松医科大学医学部附属病院	1,413	1,394	42	778	369	205	0	19
静岡県 浜松医療センター	1,045	1,036	81	770	114	71	0	-
静岡県 磐田市立総合病院	1,361	1,318	114	959	156	89	0	43
愛知県 愛知県がんセンター中央病院★	2,834	2,833	-	1,029	1,366	434	0	-
愛知県 愛知県厚生農業協同組合連合会 安城更生病院	1,936	1,919	92	1,474	215	138	0	17
愛知県 海南病院	1,480	1,447	157	973	157	160	0	33
愛知県 国立病院機構 名古屋医療センター	1,799	1,764	117	1,191	241	215	0	35
愛知県 小牧市民病院	1,718	1,716	53	1,280	229	154	0	-
愛知県 豊橋市民病院	2,253	2,246	96	1,558	387	203	-	-
愛知県 名古屋大学医学部附属病院	3,688	3,375	115	1,701	1,149	409	-	313
愛知県 独立行政法人 地域医療機能推進機構 中京病院	1,393	1,369	62	1,003	199	102	-	24
愛知県 一宮市立市民病院	1,452	1,452	20	1,054	235	142	-	0
愛知県 公立陶生病院	1,190	1,170	93	920	104	53	0	20
愛知県 愛知県厚生農業協同組合連合会 豊岡厚生病院	1,555	1,546	86	1,189	171	100	0	-
愛知県 名古屋市立大学病院	1,776	1,775	35	1,030	500	210	0	-
愛知県 名古屋第一赤十字病院	2,298	2,275	141	1,643	264	225	-	23
愛知県 名古屋第二赤十字病院	2,264	2,216	118	1,561	325	211	-	48
愛知県 藤田保健衛生大学病院	2,928	2,843	51	1,645	886	261	0	85
愛知県 愛知県がんセンター愛知病院	524	524	14	361	142	-	0	0
愛知県 半田市立半田病院	1,077	1,073	56	819	160	37	-	-
三重県 国立大学法人 三重大学医学部附属病院★	2,686	2,509	120	1,318	562	509	0	177
三重県 独立行政法人 国立病院機構 三重中央医療センター	701	693	70	512	67	44	0	-
三重県 伊勢赤十字病院	1,751	1,721	76	1,222	311	112	0	30
三重県 松阪中央総合病院	778	775	102	486	115	72	0	-
三重県 三重県厚生農業協同組合連合会鈴鹿中央総合病院	1,343	1,310	165	915	107	122	-	33
滋賀県 滋賀県立成人病センター★	1,443	1,427	27	874	254	271	-	16
滋賀県 市立長浜病院	719	716	47	572	69	25	-	-
滋賀県 大津赤十字病院	1,436	1,428	53	1,107	187	80	-	-
滋賀県 公立甲賀病院	488	487	18	437	32	0	0	-
滋賀県 彦根市立病院	715	706	37	555	45	69	0	-
滋賀県 滋賀医科大学医学部附属病院	1,362	1,361	49	734	419	159	0	-
滋賀県 高島市民病院	136	136	22	87	11	16	0	0
京都府 京都府立医科大学附属病院★	2,682	2,512	97	1,396	657	362	0	170
京都府 国立大学法人京都大学医学部附属病院★	3,167	2,775	66	1,399	846	464	0	392
京都府 京都桂病院	1,402	1,392	44	1,134	152	62	0	-

施設名称	全登録数	集計登録数	診断のみ	自施設自施設治療	他施設自施設治療	他施設初回治療開始後	剖検のみ	その他
京都府								
京都市立病院	1,528	1,483	71	1,011	180	216	-	45
京都第一赤十字病院	1,591	1,574	58	1,235	195	85	-	17
京都第二赤十字病院	1,748	1,685	123	1,210	239	109	-	63
独立行政法人国立病院京都医療センター	1,999	1,977	61	1,225	337	354	0	22
独立行政法人国立病院舞鶴医療センター	382	359	28	206	36	89	0	23
市立福知山市民病院	837	832	57	571	89	115	0	-
京都山城総合医療センター○	479	472	67	336	36	33	0	-
京都府立医科大学附属北部医療センター○	242	242	11	161	56	14	0	0
公立南丹病院○	545	540	40	434	37	29	0	-
第二岡本総合病院○	577	572	94	366	39	73	0	-
大阪府								
大阪府立成人病センター★	3,722	3,722	133	1,634	1,638	317	0	0
大阪府立急性期・総合医療センター	2,103	2,068	115	1,438	318	192	-	35
市立岸和田市民病院	1,350	1,337	68	967	148	154	0	13
東大阪市立総合病院	1,152	1,152	70	922	99	61	0	0
市立豊中病院	2,102	2,078	145	1,597	265	69	-	24
大阪市立総合医療センター	2,817	2,817	89	1,682	690	354	-	0
大阪赤十字病院	2,471	2,415	112	1,819	387	96	-	56
独立行政法人国立病院機構 大阪南医療センター	924	908	86	553	152	117	0	16
独立行政法人労働者健康福祉機構大阪労災病院	1,692	1,684	99	1,211	280	94	0	-
大阪大学医学部附属病院	3,379	2,884	136	1,304	1,038	406	0	495
大阪医科大学附属病院	2,884	2,842	46	1,499	939	358	0	42
近畿大学医学部附属病院	3,362	3,077	131	1,884	766	294	-	285
公立大学法人大阪市立大学医学部附属病院	3,399	3,399	244	1,568	1,173	408	-	0
関西医科大学附属枚方病院	2,925	2,920	118	1,797	708	297	0	-
独立行政法人 国立病機構 大阪医療センター	1,512	1,508	43	862	334	269	0	-
堺市立総合医療センター	1,447	1,412	165	974	191	82	0	35
八尾市立病院	944	942	29	689	179	45	0	-
兵庫県								
兵庫県立がんセンター★	3,869	3,460	151	1,609	1,307	393	0	409
国立大学法人 神戸大学医学部附属病院	3,469	3,089	202	1,512	985	390	0	380
神戸市立医療センター中央市民病院	2,745	2,618	178	1,610	577	248	-	127
独立行政法人労働者健康福祉機構関西労災病院	2,145	2,072	91	1,300	426	255	0	73
公立学校共済組合近畿中央病院	822	822	67	613	79	63	0	0
姫路赤十字病院	1,713	1,704	107	1,098	433	66	0	-
独立行政法人国立病院機構 姫路医療センター	1,747	1,735	114	1,187	270	164	0	12
赤穂市民病院	550	545	44	409	31	60	-	-
公立豊岡病院組合立豊岡病院	1,111	1,106	64	809	135	97	-	-
兵庫県立淡路医療センター	975	970	81	707	112	69	-	-
兵庫医科大学病院	2,603	2,503	150	1,390	610	351	-	100
西脇市立西脇病院	578	573	53	379	56	85	0	-
兵庫県立柏原病院	408	402	35	228	63	76	0	-
西神戸医療センター	1,533	1,521	90	1,005	213	213	0	12
奈良県								
奈良県立医科大学附属病院★	2,680	2,594	138	1,375	747	334	0	86
奈良県総合医療センター	1,230	1,211	60	684	338	129	0	19
天理よろづ相談所病院	2,123	2,121	28	1,767	245	80	-	-
近畿大学医学部奈良病院	1,438	1,386	63	927	254	142	0	52
市立奈良病院	1,078	1,059	113	743	103	100	0	19
和歌山県								
和歌山県立医科大学附属病院★	2,685	2,562	115	1,386	860	201	0	123
紀南病院	723	713	88	486	96	43	0	-
独立行政法人 国立病院機構 南和歌山医療センター	689	689	32	385	117	155	0	0
日本赤十字社和歌山医療センター	2,027	2,022	107	1,527	271	116	-	-
橋本市立病院	578	577	55	424	51	47	0	-
公立那賀病院	655	643	82	422	67	72	0	12
鳥取県								
鳥取大学医学部附属病院★	1,683	1,638	34	1,039	434	131	0	45
鳥取県立厚生病院	523	517	47	379	56	35	0	-
独立行政法人国立病院機構 米子医療センター	563	563	37	369	60	97	0	0
鳥取県立中央病院	819	817	97	690	21	-	0	-
鳥取市立病院	639	637	39	508	73	17	0	-
島根県								
島根大学医学部附属病院★	1,473	1,434	60	896	369	109	0	39
松江市民病院	826	817	47	538	122	110	0	-
松江赤十字病院	1,306	1,291	85	997	162	47	0	15
島根県立中央病院	1,250	1,236	83	964	144	44	-	14
浜田医療センター	712	712	55	477	102	78	0	0
岡山県								
岡山大学病院★	3,210	3,019	155	1,499	993	372	0	191

施設名称	全登録数	集計登録数	診断のみ	自施設診断自施設治療	他施設診断自施設治療	他施設初回治療開始後	剖検のみ	その他
岡山県								
岡山済生会総合病院	1,545	1,497	106	991	290	108	-	48
総合病院岡山赤十字病院	1,186	1,181	56	813	146	166	0	-
公益財団法人 大原記念倉敷中央医療機構	3,312	3,161	188	2,345	455	173	0	151
津山中央病院	1,351	1,311	105	939	98	169	0	40
岡山医療センター	1,054	1,052	44	790	144	71	-	-
川崎医科大学附属病院	1,765	1,748	63	1,057	360	265	-	17
医療法人清梁会 高梁中央病院○	119	119	42	28	-	47	0	0
金田病院○	129	129	26	67	-	30	0	0
広島県								
国立大学法人広島大学病院★	2,901	2,797	98	1,689	740	270	0	104
県立広島病院	1,787	1,759	77	1,134	325	223	0	28
広島市立広島市民病院	3,055	2,954	174	1,955	695	130	0	101
広島赤十字・原爆病院	1,322	1,318	56	997	181	84	0	-
広島県厚生農業協同組合連合会広島総合病院	1,534	1,519	94	1,056	253	116	0	15
国立病院機構呉医療センター	1,642	1,589	168	1,048	209	164	0	53
東広島医療センター	934	910	134	516	100	157	-	24
広島県厚生農業協同組合連合会尾道総合病院	1,185	1,185	130	791	233	31	0	0
福山市民病院	1,854	1,821	78	1,186	362	195	0	33
市立三次中央病院	796	796	54	618	89	35	0	0
広島市立安佐市民病院	2,069	2,045	168	1,584	211	78	-	24
山口県								
山口大学医学部附属病院★	1,850	1,787	76	1,010	515	186	0	63
山口県立総合医療センター	957	956	72	601	184	99	0	-
国立病院機構岩国医療センター	1,412	1,386	81	947	216	142	0	26
山口県厚生農業協同組合連合会周東総合病院	667	619	72	442	60	45	0	48
独立行政法人地域医療機能推進機構 徳山中央病院	1,401	1,395	69	977	233	116	0	-
総合病院山口赤十字病院	594	590	44	429	65	52	0	-
医療法人 医誠会 都志見病院○	277	272	40	184	22	26	0	-
済生会下関総合病院	846	842	49	609	146	38	0	-
長門総合病院○	331	330	31	246	20	33	0	-
徳島県								
国立大学法人 徳島大学病院★	1,900	1,882	72	1,105	502	203	0	18
徳島県立中央病院	1,270	1,264	93	861	187	123	0	-
徳島赤十字病院	1,244	1,239	94	815	252	77	-	-
徳島市民病院	725	712	41	481	109	81	0	13
徳島県立三好病院○	349	343	58	179	18	88	0	-
香川県								
国立大学法人 香川大学医学部附属病院★	1,601	1,502	63	862	406	171	0	99
香川県立中央病院	1,553	1,484	94	963	316	111	0	69
独立行政法人労働者健康福祉機構香川労災病院	1,393	1,367	98	961	242	66	0	26
三豊総合病院	1,022	1,022	122	710	103	87	0	0
高松赤十字病院	1,339	1,323	53	870	219	180	-	16
愛媛県								
独立行政法人国立病院機構 四国がんセンター★	2,755	2,404	72	1,333	791	208	0	351
市立宇和島病院	1,141	1,111	122	769	163	57	0	30
住友別子病院	642	626	67	466	51	42	0	16
愛媛大学医学部附属病院	1,855	1,761	69	794	571	323	-	94
愛媛県立中央病院	2,345	2,091	182	1,415	388	106	0	254
松山赤十字病院	1,598	1,570	151	1,167	189	57	-	28
社会福祉法人恩賜財団済生会今治病院	749	739	54	411	93	181	0	-
高知県								
国立大学法人 高知大学医学部附属病院★	1,560	1,552	58	931	446	117	0	-
高知県・高知市病院企業団立高知医療センター	1,543	1,543	77	913	467	86	0	0
高知県立幡多けんみん病院	636	627	109	374	86	58	0	-
福岡県								
独立行政法人国立病院機構九州がんセンター★	2,636	2,116	82	1,087	653	294	0	520
九州大学病院★	3,958	3,665	150	1,842	1,096	577	0	293
久留米大学病院	2,793	2,592	141	1,438	690	323	0	201
公立八女総合病院	577	572	35	402	89	46	0	-
地方独立行政法人 大牟田市立病院	894	872	91	453	165	163	0	22
社会保険田川病院	585	568	98	396	40	33	-	17
飯塚病院	2,165	2,116	171	1,450	321	173	-	49
独立行政法人国立病院機構福岡東医療センター	698	697	51	481	69	94	-	-
北九州市立医療センター	2,420	2,340	89	1,480	564	206	-	80
独立行政法人国立病院機構九州医療センター	2,220	2,084	152	1,213	515	204	0	136
福岡県済生会福岡総合病院	1,436	1,411	20	848	282	261	0	25
福岡大学病院	2,000	1,983	91	1,087	515	288	-	17
聖マリア病院	1,225	1,223	113	794	147	163	-	-
独立行政法人地域医療機能推進機構 九州病院	2,005	1,947	110	1,278	394	165	0	58
産業医科大学病院	1,993	1,930	106	1,190	487	147	0	63

施設名称	全登録数	集計登録数	診断のみ	自施設診断自施設治療	他施設診断自施設治療	他施設初回治療開始後	剖検のみ	その他
佐賀県								
佐賀大学医学部附属病院★	1,656	1,564	95	821	505	142	-	92
地方独立行政法人 佐賀県医療センター好生館	1,524	1,456	114	864	262	215	-	68
唐津赤十字病院	787	771	57	488	88	138	0	16
独立行政法人国立病院機構 嬉野医療センター	834	808	58	503	171	76	0	26
長崎県								
国立大学法人 長崎大学病院★	2,432	2,347	80	1,228	796	243	0	85
日本赤十字社長崎原爆病院	1,014	1,014	21	744	183	65	-	0
佐世保市立総合病院	1,889	1,858	87	1,295	350	126	0	31
独立行政法人国立病院機構長崎医療センター	1,581	1,525	67	997	330	131	0	56
長崎みなとメディカルセンター市民病院	1,070	1,070	158	664	147	101	0	0
長崎県島原病院	640	639	12	471	100	56	0	-
熊本県								
熊本大学医学部附属病院★	2,962	2,906	183	1,434	911	378	0	56
熊本市立熊本市民病院	1,100	1,073	82	761	176	54	0	27
独立行政法人労働者健康福祉機構熊本労災病院	616	596	48	410	96	42	0	20
人吉医療センター	756	752	87	453	93	119	0	-
熊本赤十字病院	1,802	1,734	157	1,110	339	128	0	68
国立病院機構 熊本医療センター	1,563	1,475	139	764	328	243	-	88
済生会熊本病院	1,732	1,647	113	1,032	366	136	0	85
荒尾市民病院	428	426	28	278	51	69	0	-
大分県								
大分大学医学部附属病院★	1,626	1,534	108	771	509	146	0	92
大分県立病院	1,421	1,402	78	915	309	100	0	19
大分赤十字病院	894	877	37	538	194	108	0	17
独立行政法人国立病院機構別府医療センター	800	782	35	589	142	16	0	18
大分県済生会日田病院	313	306	57	156	44	48	-	-
大分市医師会立アルメイダ病院	678	677	34	376	110	157	0	-
中津市立中津市民病院	676	676	57	461	129	29	0	0
宮崎県								
国立大学法人宮崎大学医学部附属病院★	1,631	1,496	110	761	430	194	-	135
宮崎県立宮崎病院	1,110	1,094	53	721	195	125	0	16
国立病院機構 都城医療センター	778	778	55	475	172	76	0	0
鹿児島県								
国立大学法人 鹿児島大学病院★	2,097	1,984	152	822	789	221	0	113
国立病院機構鹿児島医療センター	916	896	83	451	232	130	0	20
鹿児島県立薩南病院	234	234	36	136	41	21	0	0
鹿児島県立大島病院	290	290	-	200	51	30	0	0
社会福祉法人恩賜財団済生会川内病院	667	652	66	284	134	168	0	15
独立行政法人国立病院機構南九州病院	423	423	16	200	68	139	0	0
県民健康プラザ 鹿屋医療センター	456	436	56	159	112	109	0	20
鹿児島市立病院	1,113	1,101	80	608	260	153	0	12
公益財団法人昭和会今給黎総合病院	746	740	57	343	216	124	0	-
相良病院●	955	937	53	181	529	174	0	18
出水郡医師会広域医療センター○	329	307	55	175	55	22	0	22
沖縄県								
国立大学法人琉球大学医学部附属病院★	1,507	1,447	63	662	473	249	0	60
地方独立行政法人那覇市立病院	892	880	55	524	191	110	0	12
沖縄県立中部病院	1,015	1,000	25	618	160	197	0	15
沖縄県立宮古病院	211	210	68	126	15	-	0	-

(都道府県拠点病院★、国立がん研究センター★★、地域がん診療病院○、特定領域がん診療連携拠点病院●)

表 2-4 都道府県別罹患数(2012)に占める拠点病院登録割合(悪性新生物<腫瘍>のみ):診断時住所別

診断時住所	全登録数	拠点病院登録割合(%)	地域がん登録罹患数(2012)	DCN(%)	罹患・死亡比(2012)
全体	590,916	70.5	837,885	16.1	2.32
北海道	26,742	66.3	40,317	22.3	2.22
青森県	7,124	71.3	9,985	13.8	2.08
岩手県	9,027	98.0	9,209	13.6	2.17
宮城県*	11,042	74.7	14,775	10.3	2.32
秋田県	7,457	75.9	9,825	13.1	2.40
山形県	7,362	80.7	9,123	11.8	2.23
福島県	10,362	76.6	13,519	12.5	2.17
茨城県	14,736	83.2	17,722	14.6	2.14
栃木県	10,587	84.7	12,502	14.6	2.23
群馬県	7,828	59.7	13,102	12.1	2.31
埼玉県	31,018	75.1	41,300	24.2	2.32
千葉県	25,003	79.2	31,566	17.3	2.04
東京都	53,141	60.2	88,201	18.6	2.68
神奈川県	35,708	78.0	45,808	10.8	2.05
新潟県	12,191	70.9	17,192	2.9	2.19
富山県	6,761	81.6	8,283	12.9	2.37
石川県	5,851	66.1	8,854	11.8	2.54
福井県	5,054	90.6	5,579	9.3	2.35
山梨県	5,064	90.3	5,609	19.6	2.20
長野県	12,094	73.0	16,567	16.6	2.64
岐阜県	10,668	71.2	14,978	28.5	2.58
静岡県	17,912	70.2	25,503	19.1	2.48
愛知県	27,253	65.4	41,690	11.9	2.30
三重県	7,814	60.6	12,905	17.0	2.52
滋賀県	5,928	71.8	8,251	11.0	2.46
京都府	14,541	78.0	18,643	20.6	2.46
大阪府	31,587	53.9	58,605	12.2	2.32
兵庫県	22,129	58.8	37,640	19.0	2.35
奈良県	7,739	78.8	9,817	17.0	2.44
和歌山県	6,744	82.7	8,156	19.1	2.40
鳥取県	3,398	72.7	4,672	7.4	2.44
島根県	5,412	91.0	5,947	13.6	2.34
岡山県	11,495	82.6	13,924	8.6	2.48
広島県	16,099	77.8	20,697	6.6	2.53
山口県	7,909	73.8	10,715	17.2	2.18
徳島県	4,840	91.3	5,300	20.1	2.12
香川県	6,145	83.7	7,345	17.6	2.46
愛媛県	9,874	90.3	10,930	17.4	2.38
高知県	3,594	67.5	5,321	13.8	2.06
福岡県	22,633	62.6	36,172	21.1	2.39
佐賀県	4,876	83.0	5,876	16.0	2.11
長崎県	7,898	75.9	10,408	7.6	2.20
熊本県	9,610	79.6	12,077	12.1	2.21
大分県	5,848	66.8	8,753	22.8	2.33
宮崎県*	3,440	40.0	8,594	26.7	2.44
鹿児島県	7,912	85.7	9,235	26.9	1.67
沖縄県	3,271	48.9	6,693	14.3	2.30

\*1 2010 年集計、\*2:2013 年集計

### Ⅲ 2014年全国集計 結果詳細(診断情報) :症例区分8を除いた集計

#### 1. 上皮内癌等を含む/含まない

(参照表:付表 1-1-1, 2,3, 1-2-1,2,3)

施設別、都道府県別の悪性新生物<腫瘍>、上皮内癌、良性腫瘍又は良悪性の別不詳の割合の分布を表3-1-1~3に示した。悪性新生物<腫瘍>の割合はわずかではあるが減少傾向にあり、上皮内癌の割合は微増傾向にある。良性腫瘍又は良悪性の別不詳の割合は、施設別、都道府県別ともに約2.0%程度であった。すべての施設で上皮内癌の登録があった。上皮内癌の平均登録割合が10%程度であるのに対し、2%以下にとど

まる施設、上皮内癌の登録割合が20%を超える施設があった。良性腫瘍又は良悪性の別不詳の登録が1例もない施設がある一方で、約12%を占める施設があった。

本集計の収集対象の良性腫瘍としては頭蓋内腫瘍、良悪性の別不詳の腫瘍としては頭蓋内腫瘍及びGIST(消化管間質腫瘍)が含まれる。頭蓋内腫瘍以外の良性腫瘍が23例、頭蓋内腫瘍及びGIST以外の良悪性の別不詳の腫瘍の登録が39例であった。本報告書及び過去の報告書ではこれら収集対象外の腫瘍も含めて集計されている。

表3-1-1 悪性新生物<腫瘍>の割合の分布:登録年別

	平均	標準偏差	中央値	最小値	p25	p75	最大値
施設別							
2009	90.8	3.4	91.1	77.2	88.9	92.9	100.0
2010	90.2	3.3	90.3	80.9	88.1	92.2	100.0
2011	89.8	3.3	89.8	77.6	87.7	91.8	100.0
2012	89.0	3.2	89.2	78.8	86.8	91.1	99.0
2013	88.4	3.3	88.4	78.0	86.1	90.5	98.4
2014	88.2	3.4	88.3	76.8	86.1	90.4	98.1
都道府県別							
2013	88.3	1.5	88.3	84.4	87.2	89.2	91.7
2014	88.1	1.5	88.1	84.4	87.1	89.0	91.9

表3-1-2 上皮内癌の割合の分布:登録年別

	平均	標準偏差	中央値	最小値	p25	p75	最大値
施設別							
2009	7.9	3.2	7.5	0.0	5.9	9.6	22.8
2010	8.4	3.1	8.1	0.0	6.4	10.2	19.0
2011	8.7	3.1	8.5	0.0	6.4	10.4	18.9
2012	9.3	3.0	8.9	0.8	7.2	11.3	19.8
2013	9.7	3.1	9.5	1.4	7.5	11.6	21.5
2014	9.9	3.1	9.7	1.7	7.8	11.8	22.2
都道府県別							
2013	9.6	1.4	9.7	6.9	8.6	10.5	13.2
2014	9.8	1.4	9.9	7.2	8.7	10.9	13.4

表3-1-3 良性腫瘍又は良悪性の別不詳の割合の分布:登録年別

	平均	標準偏差	中央値	最小値	p25	p75	最大値
施設別							
2009	1.3	1.4	1.0	0.0	0.2	1.9	10.5
2010	1.4	1.5	1.1	0.0	0.3	2.0	11.5
2011	1.5	1.5	1.2	0.0	0.5	2.0	12.1
2012	1.7	1.5	1.4	0.0	0.6	2.4	10.3
2013	1.9	1.7	1.6	0.0	0.8	2.6	11.6
2014	1.9	1.5	1.7	0.0	0.7	2.6	12.6
都道府県別							
2013	2.1	0.6	2.1	1.3	1.6	2.3	3.6
2014	2.0	0.4	2.0	0.9	1.8	2.2	3.3



## 2. 診断時住所

(参照表:付表 2-1,2)

交通の利便や、医療機関の専門性を考慮すると、全ての患者が居住地と同一県内の拠点病院を受診するとは限らないため、登録患者の診断時住所と施設所在地との関係をここに示した。

表 3-2 に、患者の診断時の居住地と登録されている拠点病院の所在地が同じであった割合の分布を示した。全体で見ると居住する都道府県の拠点病院で登録された患者の平均登録割合は 92.2%であり、20 歳未満では約 82%であった。2009 年以降、居住する県の拠点病院で

登録された患者の割合はほとんど変化がない。

図 3-2 に全年齢、20 歳未満の居住する県の拠点病院で登録されている患者の割合を四分位別に示した。割合が小さい場合、異なる都道府県に居住する患者を多数診療している拠点病院があることを示す。割合が大きい場合、居住地の拠点病院を受診する患者が多く、かつ、異なる都道府県に居住している患者を診療している拠点病院が少ないことを意味する(県外流入出ともに少ない)。



図 3-2 居住する県の拠点病院で登録された患者の割合、四分位別(左:全体、右:20 歳未満)

表 3-2 居住する県の拠点病院で登録された患者の割合の分布:登録年別

	登録数	平均	標準偏差	中央値	最小値	p25	p75	最大値
全体								
2009	471,827	91.8	6.5	93.3	68.9	89.3	96.2	99.2
2010	530,363	92.1	6.2	94.0	67.8	90.2	96.4	99.2
2011	563,422	91.7	6.6	94.0	65.8	89.9	96.1	99.3
2012	590,856	91.7	6.6	93.3	65.5	90.2	96.4	99.2
2013	629,491	91.8	6.6	94.1	65.7	90.1	96.3	99.0
2014	643,480	92.2	6.2	94.2	68.6	90.4	96.6	99.1
20 歳未満								
2009	2,713	81.2	13.0	83.3	42.5	70.7	90.6	100.0
2010	3,083	82.4	12.5	84.4	46.5	71.7	92.5	100.0
2011	3,107	80.3	14.5	83.3	40.6	71.6	90.4	100.0
2012	3,329	80.2	12.8	85.7	45.2	70.7	90.2	96.8
2013	3,342	80.9	11.8	83.3	48.1	74.4	89.7	97.1
2014	3,215	81.5	14.4	85.1	44.0	74.6	91.2	100.0

### 3. 年齢

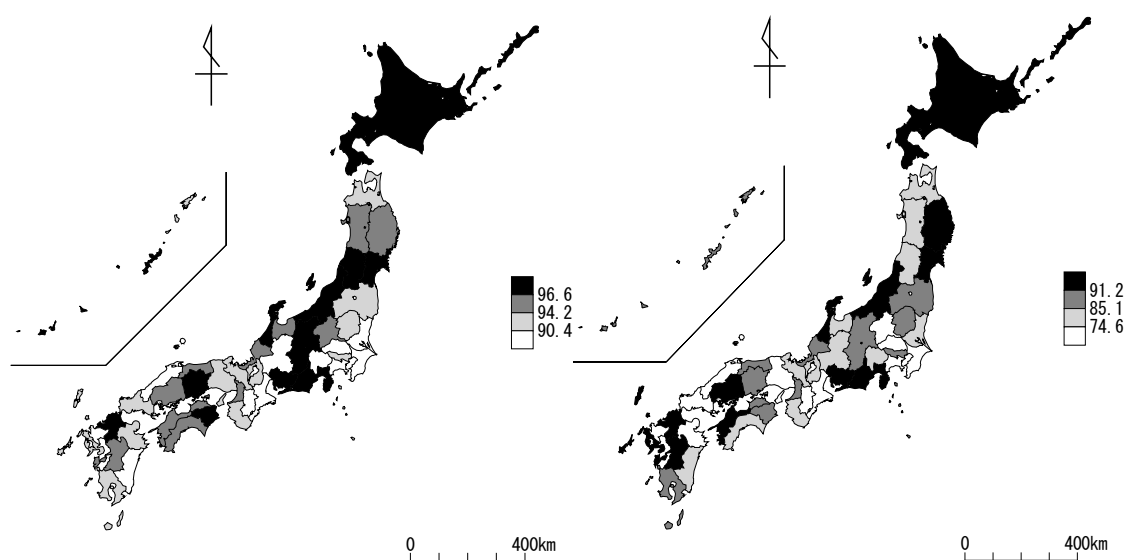
(参照表:付表 3-1,2,3)

登録患者の年齢分布は、都道府県の人口構成分布や施設の所在地の人口構成、また高齢者もしくは若年者に多い特定のがんを多く診療している場合には偏った値になると考えられる。

表 3-3-1 に登録患者の平均年齢を、施設別、都道府県別、登録年別に示した。2014 年登録患者の平均年齢は、都道府県別にみると 67.7 歳、施設別では 68.3 歳と若干ではあるが高齢化している。表 3-3-2 に施設別にみた 20 歳未満の登録患者数の分布を示した。20 歳未満の登録が 1 例もなかった施設は、2014 年で 90 施設とほぼ昨年と同程度であった。図 3-3-1 に施設別にみた 20 歳未満の 2014 年の登録数の分布と累積登録割合を示した。全拠点病院の 4 分の 1 の施設で、20 歳未満の患者の約 80%を診療していた。

表 3-3-3 に施設別にみた 75 歳以上の登録患者の割合の分布を登録年別に示す。75 歳以上

の患者の登録の占める割合は、徐々に増化傾向にある。



図 3-3-1 施設別 20 歳未満の登録数の分布

表 3-3-1 登録患者の平均年齢:施設別、都道府県別、登録年別

	平均	標準偏差	中央値	最小値	p25	p75	最大値
施設別							
2009	67.2	2.5	67.4	59.7	65.5	69.0	73.6
2010	67.4	2.5	67.5	59.6	65.7	69.2	74.8
2011	67.6	2.6	67.8	60.0	65.7	69.4	74.8
2012	67.6	2.6	67.9	58.8	66.0	69.5	73.9
2013	67.8	2.5	68.1	59.3	66.2	69.6	73.6
2014	68.3	2.6	68.4	59.4	66.5	70.1	76.9
都道府県別							
2013	67.4	1.1	67.4	64.1	66.6	68.3	69.6
2014	67.7	1.1	67.6	64.6	67.0	68.5	70.0

表 3-3-2 施設別にみた 20 歳未満の登録患者数の分布:登録年別

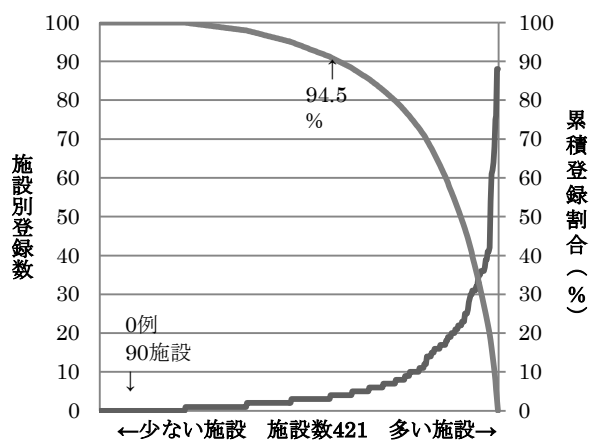
	登録数	中央値	最小値	p25	p75	最大値	登録数0の施設数
2009	2,713	3	0	1	9	78	82
2010	3,083	2	0	1	10	70	67
2011	3,107	3	0	1	10	68	69
2012	3,331	3	0	1	11	85	76
2013	3,342	3	0	1	10	80	88
2014	3,215	3	0	1	8	88	90

表 3-3-3 施設別にみた 75 歳以上の登録患者の割合の分布:登録年別

	中央値	最小値	p25	p75	最大値
2009	33.0	13.8	27.5	38.4	56.3
2010	34.1	14.9	28.6	39.4	57.9
2011	34.5	13.8	29.4	39.7	57.4
2012	34.8	14.3	29.6	39.7	53.2
2013	35.7	15.4	30.0	40.2	52.5
2014	35.9	13.6	30.6	40.5	63.9

## 4. 症例区分

(参照表:付表 4)

症例区分は、がん診療連携拠点病院が、がんの診断から再発治療までの一連の治療の流れの中で、主にどのような役割を担っているのかを推察するための項目の一つである。なお、本章では、症例区分 8:その他の例は除外されている。平成 26 年 1 月からは院内がん登録数(入院、外来は問わない自施設初回治療例)年間 500 例以上が、がん診療連携拠点病院等の指定にあたり施設の診療実績を図る指標の一つとなっている。この条件は、症例区分 2 と 3 の件数に相当する。

図 3-4-1 に地域がん診療病院と特定領域がん診療連携拠点病院を除く、施設別に見た 2014 年の症例区分 2, 3 の登録数と累積登録数を示した。がん診療連携拠点病院等全体でみると 500 件未満の施設は、56 施設であった(地域がん診療病院と特定領域がん診療連携拠点病院を除くと 39 施設)。

表 3-4-1 に症例区分 2(診断並びに初回治療に関する決定・施行がなされた例)と 3(他施設で診断確定され、自施設で初回治療方針に関する決定・施行が行われた症例)の登録患者の割合の分布を、施設別、都道府県別、登録年別に示した。また表 3-4-2 に症例区分 4(新発生初回治療開始後の継続治療の症例、もしくは

再発の症例)の分布を示した。症例区分 2 と 3 の割合が若干減少している。症例区分 4 の割合は 2012 年からほぼ同程度で推移している。施設別に見た症例区分 2 と 3 の登録割合の最大値は、97.2%で、これは登録症例のほとんどが症例区分 2 又は 3 であり、自施設で初回治療が行われた症例であることを意味している。



図 3-4-1 施設別に見た症例区分 2, 3 の登録数及び累積登録割合(地域がん診療病院と特定領域がん診療連携拠点病院を除く)

表 3-4-1 症例区分 2 と 3 の登録患者の割合の分布:都道府県別、施設別、登録年別

	平均	標準偏差	中央値	最小値	p25	p75	最大値
施設別							
2009	85.8	7.1	86.6	50.3	81.5	90.9	99.5
2010	85.1	6.6	85.5	62.9	81.7	89.5	99.1
2011	84.3	6.6	84.8	59.8	80.3	88.8	98.5
2012	83.9	6.4	84.4	56.4	80.3	88.3	97.8
2013	83.3	6.3	83.9	57.8	80.0	87.9	98.5
2014	83.0	7.0	83.9	25.2	79.6	87.5	97.2
都道府県別							
2013	84.0	2.7	83.8	75.5	82.2	85.6	90.5
2014	83.9	2.8	83.8	75.6	82.4	86.1	90.4

表 3-4-2 症例区分 4 の登録患者の割合の分布:施設別、都道府県別、登録年別

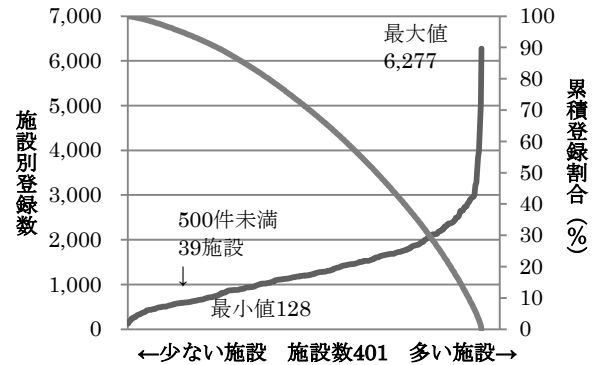
	平均	標準偏差	中央値	最小値	p25	p75	最大値	症例区分 4 が 0 の施設数
施設別								
2009	8.7	6.2	7.5	0.0	4.1	11.9	46.8	6
2010	9.2	5.7	8.8	0.0	4.9	12.7	34.6	6
2011	9.7	5.8	8.9	0.0	5.3	12.9	37.4	3
2012	10.0	5.8	9.3	0.0	5.8	13.4	38.7	2
2013	10.1	5.8	9.2	0.0	6.0	13.0	37.6	1
2014	10.1	5.7	9.5	0.0	6.1	13.0	39.5	1
都道府県別								
2013	10.0	2.5	9.8	5.2	8.2	11.4	17.7	
2014	10.0	2.4	9.7	5.3	8.5	11.8	16.1	

\*1: がん診療連携拠点病院(N=401) \*2: 地域がん診療病院・特定領域がん診療連携拠点病院(N=20)

## 5. 来院経路

(参照表:付表5)

来院経路は、患者がどのような経路を経て自施設を受診したかを把握し、拠点病院が地域においてどのような機能を担っているのかを、他の医療機関との関係から推察するための項目である。来院経路では、がん検診・健康診断及び人間ドックは、検診機関からの紹介状を持った患者が受診した場合に適用され、次項の発見経緯のがん検診・健康診断・人間ドックの割合と比べて必ず小さな値となる。

図 3-5-1 に、全登録数における来院経路別の割合を示した。最も多いのは他施設からの紹介、次いで他疾患経過観察中で、この2区分で全体の87%を占める。この傾向は昨年度とほぼ同様である。

表 3-5-1 に他施設からの紹介の登録患者の割合の分布を施設別、都道府県別、登録年別に示した。平均値は、都道府県別には約70%、施設別には約67%であった。2009年以降、施設別、都道府県別の他施設からの紹介の登録患者の分布には大きな変動は認められていない。

図 3-5-2 に施設別に見た来院経路について他施設からの紹介の割合を示した。中央値は66.5%で、半数の施設は60.2%から74.8%の間に分布している。



図 3-5-1 来院経路別割合



図 3-5-2 施設別にみた来院経路 他施設からの紹介の割合

表 3-5-1 他施設からの紹介の登録患者の割合の分布:施設別、都道府県別、登録年別

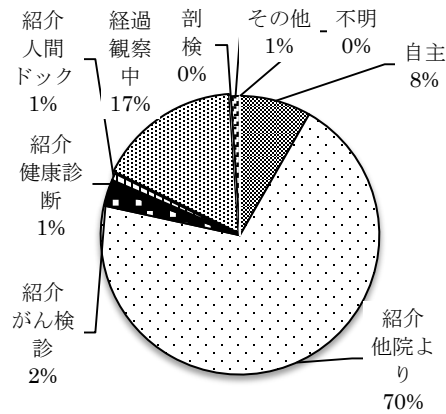
	平均	標準偏差	中央値	最小値	p25	p75	最大値
施設別							
2009	67.1	11.7	67.8	31.2	58.7	76.1	93.6
2010	67.4	11.8	68.2	7.6	60.2	75.6	93.7
2011	67.0	11.7	67.6	9.5	60.4	75.3	92.1
2012	67.0	10.8	67.2	36.7	60.1	74.7	92.5
2013	67.1	11.0	66.9	36.4	60.2	75.0	92.5
2014	66.7	11.4	66.5	31.8	60.2	74.8	94.1
都道府県別							
2009	70.3	5.9	69.9	56.0	67.1	74.3	84.1
2010	70.4	5.9	69.7	56.5	66.8	74.7	85.3
2011	69.8	5.9	69.1	57.3	66.4	74.9	85.3
2012	69.8	5.5	69.3	57.1	66.8	73.4	85.0
2013	69.9	5.6	69.1	56.4	66.1	73.5	87.1
2014	70.0	5.5	69.9	58.1	66.1	74.0	86.0

## 6. 発見経緯

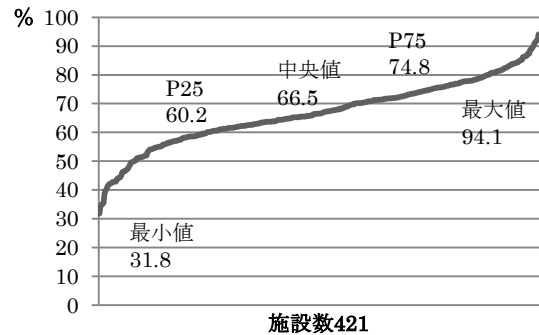
(参照表:付表 6)

発見経緯は、来院経路とは異なり、当該腫瘍が診断される発端となった状況を把握するための項目である。「がん検診・健康診断・人間ドック」をまとめた割合は、症状受診前に発見された患者の指標の一つとなる。

表 3-6-1 に、発見経緯「がん検診・健康診断・人間ドック」の登録患者の割合を、施設別、都道府県別、登録年別に示す。2009 年以降、都道府県別、施設別ともに、検診等を発見経緯とする登録患者の割合の平均には大きな差は認められないが、2014 年では「がん検診・健康診断・人間ドック」の登録患者の割合が最大 74.8%となる施設があった。なお、本集計には地域がん診療病院が 20 施設含まれている。

図 3-6-1 に施設別にみた発見経緯「がん検診・健康診断・人間ドック」の登録患者の割合を示す。中央値は 15.1%で、半数の施設は 12.4%から 17.8%の範囲に分布していた。



図 3-6-1 施設別にみた発見経緯「がん検診・健康診断・人間ドック」の登録患者の割合

表 3-6-1 「がん検診・健康診断・人間ドック」の登録患者の割合の分布:施設別、都道府県別、登録年別

	平均	標準偏差	中央値	最小値	p25	p75	最大値
施設別							
2009	15.5	5.1	15.1	3.7	11.9	18.9	41.6
2010	15.5	4.8	15.0	0.5	12.6	18.4	31.8
2011	15.4	4.9	15.1	3.5	12.2	16.1	35.3
2012	15.6	4.7	15.3	4.2	12.3	18.2	30.0
2013	15.4	4.5	14.8	4.0	12.4	18.1	30.6
2014	15.4	5.2	15.1	5.1	12.4	17.8	74.8
都道府県別							
2009	15.7	2.8	15.7	11.2	13.6	17.5	23.5
2010	15.7	2.8	15.9	9.4	13.6	17.5	21.8
2011	15.6	2.6	15.3	10.8	13.9	17.4	21.3
2012	15.9	2.6	16.2	11.4	13.9	17.8	22.7
2013	15.8	2.4	16.3	10.8	13.6	17.4	20.7
2014	15.6	2.4	15.9	10.9	13.7	17.5	19.6

## 7. 部位

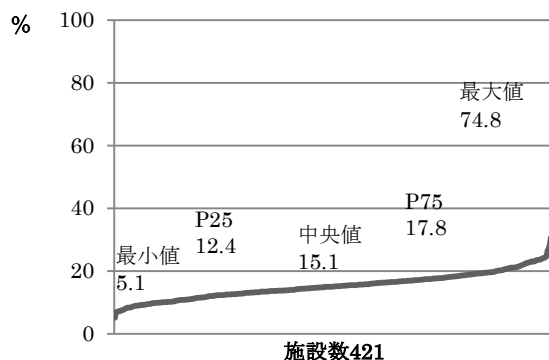
(参照表:付表 1-1-1)

表 3-7-1 に、登録上位 10 部位を示した。2009 年以降上位 5 部位については、変動がなく、大腸、胃、肺、乳房、前立腺であった。2013 年に初めて子宮頸部が肝臓を抜いて 6 位になったが、2014 年も子宮頸部が肝臓より多かった。膵臓は膀胱と並んで 9 位であった。なお、上位 10 位で登録数の 71.9% を占めた。全部位に占める上位 10 部位の登録割合は、2013 年度とほぼ同様であった。

部位別の登録数を評価する際の注意点としては、日本の標準的な院内がん登録において、同一部位に発生した新たな腫瘍をどこまで登録対象とするかの判定基準が統一されていない点に留意する必要がある。例えば、原発性肝癌について、初発時の腫瘍のみを登録対象とする施設と、2 か月を超えて新たに発生した場合は異なる腫瘍とみなして多重がんとして登録する施設が存在する。このため、登録数=患者数に近い場合と、登録数=述べ患者数に近い場合が混在する。

表 3-7-2 にがん診療連携拠点病院における 5 大がん(胃、大腸、肝臓、肺、乳房)の登録割合を登録年別に示す。都道府県別に昨年度の登録割合と比較すると、5 大がんの登録割合はわずかではあるが減少傾向を示したのが 23 都道府県あった。図 3-7 に 2014 年都道府県別 5 大がんの登録割合の分布を示した。九州地方、長野県、山梨県、兵庫県等で 5 大がんの登録割合が少なかった。

表 3-7-3 に、都道府県別の 5 大がんの登録割合の分布を登録年別に示した。都道府県別にみると 5 大がん

の登録割合はほぼ昨年と同様で平均 50.2% であった。

表 3-7-4 に施設別にみた 5 大がんの登録数の分布を登録年別に示した。2009 年以降、胃、大腸、肺、乳房については、平均がやや増加傾向にあり、肝臓は横ばいであったが 2014 年はやや減少している。



図 3-7 2014 年都道府県別 5 大がんの登録割合の分布、4 分位別

表 3-7-1 集計登録数上位 10 部位

順位	2014 年		2013 年		2012 年		2011 年		2010 年		2009 年	
	全体	100%	順位	100%	順位	100%	順位	100%	順位	100%	順位	100%
1	大腸	14.3	1	14.1	1	13.9	1	13.6	1	13.5	1	13.6
2	胃	11.3	2	11.6	2	11.8	2	11.7	2	12.0	2	12.5
3	肺	11.3	3	11.2	3	11.3	3	11.3	3	11.5	3	11.4
4	乳房	10.0	4	10.0	4	10.0	4	9.9	4	10.0	4	9.8
5	前立腺	7.6	5	7.7	5	7.8	5	8.2	5	7.7	5	7.7
6	子宮頸部	3.8	6	3.8	7	3.9	7	4.2	7	4.4	6	4.7
7	肝臓	3.6	7	3.7	6	3.8	6	3.8	6	3.7	8	3.5
8	悪性リンパ腫	3.5	8	3.5	8	3.5	8	3.5	8	3.5	7	3.4
9	膵臓	3.3	9	3.2	-	3.2	-	3.2	-	3.3	-	3.2
10	膀胱	3.3	11	3.2	9	3.2	10	3.2	10	3.2	10	3.2
11	食道	3.2	10	3.1	10	3.2	9	3.2	9	3.3	9	3.2

表 3-7-2 都道府県別にみた5大がんの登録割合

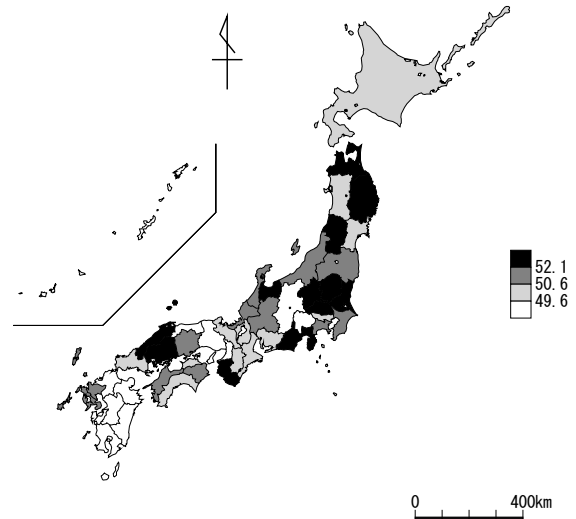
	2009年	2010年	2011年	2012年	2013年	2014年
全体	51.9	51.4	50.7	50.8	50.5	50.2
北海道	51.9	52.4	51.0	50.3	50.8	49.6
青森	51.7	52.6	51.5	50.7	51.3	52.4
岩手	54.5	55.0	56.0	54.2	54.2	55.4
宮城	47.8	47.3	48.8	49.3	47.9	49.9
秋田	52.8	52.2	51.5	52.6	50.7	49.7
山形	54.2	53.9	53.7	52.3	50.5	52.7
福島	54.6	55.5	54.5	54.2	52.1	50.8
茨城	55.1	53.4	52.0	51.2	52.5	52.1
栃木	52.8	51.0	50.6	51.2	51.6	52.3
群馬	50.3	52.0	50.0	51.1	50.1	55.0
埼玉	54.1	52.0	52.5	52.0	51.7	52.2
千葉	52.0	51.5	51.6	51.3	50.9	51.4
東京	52.3	51.3	49.8	50.6	49.7	50.1
神奈川	51.3	49.9	51.1	51.7	52.0	50.9
新潟	54.7	53.6	52.5	53.0	53.7	51.3
富山	57.0	56.7	55.5	55.0	56.3	54.3
石川	53.8	52.8	53.3	52.7	50.7	51.9
福井	55.0	53.5	53.8	55.9	54.0	51.8
山梨	49.1	49.3	46.9	50.4	49.7	47.4
長野	50.2	48.6	47.7	48.4	46.3	48.4
岐阜	52.1	52.5	51.0	51.0	50.5	50.6
静岡	53.5	53.9	52.7	52.8	52.9	52.9
愛知	51.1	50.9	50.2	49.7	49.4	50.2
三重	52.9	53.3	51.7	51.6	51.3	49.9
滋賀	52.7	50.7	49.8	51.1	49.3	49.6
京都	51.5	52.2	51.3	50.1	49.7	49.7
大阪	50.6	50.9	49.2	49.7	49.9	48.7
兵庫	51.3	50.9	49.9	48.9	49.3	49.1
奈良	50.5	48.4	49.5	49.1	48.7	49.9
和歌山	55.0	53.8	52.0	52.9	55.2	55.0
鳥取	54.7	54.6	50.6	49.5	50.7	48.8
島根	55.5	54.3	53.3	54.1	53.6	52.8
岡山	52.5	51.0	50.7	51.2	50.3	50.8
広島	52.9	52.3	51.8	52.1	52.4	52.4
山口	49.6	50.6	48.9	49.7	49.4	50.0
徳島	53.5	53.4	53.5	52.4	52.1	50.8
香川	52.1	50.7	51.3	51.4	51.0	50.3
愛媛	54.4	51.9	51.7	54.1	51.2	51.0
高知	50.2	50.3	49.8	50.2	51.8	50.2
福岡	50.7	50.8	50.4	50.2	50.0	49.4
佐賀	50.7	51.8	53.4	52.2	52.0	51.0
長崎	52.6	51.9	52.2	52.7	51.6	51.0
熊本	49.3	47.6	45.8	45.5	45.4	46.0
大分	45.3	48.7	47.8	47.3	48.1	48.2
宮崎	42.0	38.4	37.5	37.6	35.9	37.6
鹿児島	37.3	38.8	38.8	39.8	45.0	45.2
沖縄	40.8	41.2	40.7	39.3	37.1	37.3

表 3-7-3 5大がんの登録割合の分布:都道府県別、登録年別

	平均	標準偏差	中央値	最小値	p25	p75	最大値
2009	51.5	3.8	52.1	37.3	50.5	54.1	57.0
2010	51.1	3.7	51.9	38.4	50.6	53.4	56.7
2011	50.4	3.7	51.1	37.5	49.8	52.5	56.0
2012	50.5	3.6	51.2	37.6	49.7	52.6	55.9
2013	50.2	3.7	50.7	35.9	49.4	52.0	56.3
2014	50.2	3.4	50.6	37.3	49.6	52.1	55.4

表 3-7-4 施設別にみた5大がんの登録数の分布:登録年別

		平均	標準偏差	中央値	最小値	p25	p75	最大値
胃	2009	159	105	138	6	92	205	995
	2010	165	105	146	16	98	209	919
	2011	167	106	144	18	97	213	897
	2012	175	110	152	6	102	220	912
	2013	178	113	155	8	104	228	1071
	2014	173	112	153	7	101	224	1065
	大腸	2009	174	97	155	24	108	220
2010		185	104	163	23	113	235	865
2011		194	108	178	25	113	246	855
2012		206	117	186	26	123	267	1002
2013		217	125	194	10	133	283	1210
2014		219	129	196	10	131	284	1158
肝臓		2009	59	45	48	1	27	78
	2010	60	46	48	4	27	79	247
	2011	60	44	48	3	29	79	288
	2012	58	43	47	1	29	77	228
	2013	57	44	45	2	27	74	384
	2014	54	40	44	3	27	72	212
	肺	2009	145	97	126	8	76	188
2010		158	104	139	15	84	207	704
2011		162	107	144	7	86	209	709
2012		168	111	151	11	89	213	826
2013		172	115	149	8	90	226	918
2014		172	117	158	2	91	225	868
乳房		2009	125	118	94	1	55	154
	2010	137	120	109	6	63	174	1147
	2011	141	124	108	4	64	174	1161
	2012	148	130	117	10	66	189	1181
	2013	153	135	118	7	70	191	1162
	2014	152	136	122	5	71	190	1152



## IV 2014 年全国集計 結果詳細(腫瘍情報)

部位が胃、大腸、肝臓、肺、乳房、食道、膵臓、前立腺、子宮頸部、子宮内膜、膀胱、甲状腺であった登録例の治療前ステージ、術後病理学的ステージ、治療方法を、都道府県別、施設別に集計した。

治療前ステージ、術後病理学的ステージの分類は、UICC TNM 分類(第7版)を用いた。ただし、肝臓については、取扱い規約の分類が普及しているため、取扱い規約の分類分布及び取扱い規約の分類別に治療方法を集計した。

集計対象は、下記の条件を満たす登録例である。

1. 表 1-2 に示した定義に沿って作成された集計用症例区分 2 又は 3

(2:自施設診断・自施設治療、3:他施設診断・自施設治療)

2. 以下の定義で抽出した癌腫

・胃、大腸(結腸・直腸)、乳房、肝臓、食道、子宮頸部、子宮内膜、膀胱、甲状腺(従来の定義どおり)

8051-8084, 8090-8110, 8120-8131, 8140-8149, 8160-8162, 8190-8221, 8260-8337, 8350-8551, 8570-8576, 8940-8941, 8030-8046, 8150-8157, 8170-8180, 8230-8231, 8246-8247, 8250-8255, 8340-8347, 8560-8562, 8580-8671, 8010-8015, 8020-8022, 8050, 8000-8005

・肺、膵臓(一部カルチノイドを追加)

8051-8084, 8090-8110, 8120-8131, 8140-8149, 8160-8162, 8190-8221, 8260-8337, 8350-8551, 8570-8576, 8940-8941, 8030-8046, 8150-8157, 8170-8180, 8230-8231, 8246-8247, 8250-8255, 8340-8347, 8560-8562, 8580-8671, 8010-8015, 8020-8022, 8050, 8000-8005, 8240-8245, 8248, 8249

・前立腺(移行上皮乳頭腫及び移行上皮癌を除外)

8051-8084, 8090-8110, 8140-8149, 8160-8162, 8190-8221, 8260-8337, 8350-8551, 8570-8576, 8940-8941, 8030-8046, 8150-8157, 8170-8180, 8230-8231, 8246-8247, 8250-8255, 8340-8347, 8560-8562, 8580-8671, 8010-8015, 8020-8022, 8050, 8000-8005

3. 術後病理学的ステージ別の集計では、上記 1, 2 に加えて、「項目:外科的・体腔鏡的・内視鏡的治療」の結果の区分が原発巣切除(1:治癒切除、2:非治癒切除、3:治癒/非治癒不明)の例を対象とした

4. 主要5部位(胃、大腸、肝臓、肺、乳房)以外の部位については、国立がん研究センターが実施する院内がん登録実務中級者研修を修了し、認定試験に合格した院内がん登録中級認定者が在籍している施設のみを集計対象とした。

施設別に見た UICC TNM 分類治療前ステージの割合の分布の解釈については、2009 年全国集計報告書のIV結果詳細(腫瘍情報)の解説を参照。ステージ別の治療方法の割合の分布は、治療前ステージ別に集計した。これは、術後病理学的ステージは手術が施行された症例にのみ適用されるため、薬物療法や放射線療法等の実績を反映することができないことによる。しかし、術後病理学的ステージは、治療前ステージをもとに、手術の結果を踏まえて修正される場合があり、初回治療内容の決定にも影響を与えることがある。当該ステージの標準的な治療方法と比較して、より積極的な治療あるいは消極的な治療が行われていると思われる場合、術後病理学的ステージと比較して治療前ステージが過小評価(術前評価と比べて進行していた)、または過大評価(術前評価ほど進行していなかった)であった可能性がある。

病期は、患者の予後に影響を与える重要な要因である。本集計では、治療前のがんの状態をより正確に表す術後病理学的ステージを第一優先として用い、術後病理学的ステージが対象外、適応外や不詳の場合に治療前ステージを用いて、治療前のがんの状態を表す指標として総合ステージを算出した。

# 1. 胃

	全登録		症例区分8を除く	症例区分2, 3	治療前ステージ集計			術後病理学的ステージ集計		
	全登録数	施設数			対象数*1	%*2	施設数	対象数*1	%*2	施設数
2009	60,674	370	59,003	54,683	54,229	99.2	370	43,898	80.3	369
2010	65,531	387	63,718	59,036	58,443	99.0	387	47,251	80.0	387
2011	67,928	395	65,877	60,761	60,089	98.9	395	48,242	79.4	395
2012	71,700	397	69,541	64,344	62,701	97.4	397	50,388	78.3	397
2013	75,265	409	72,682	66,965	64,905	96.9	409	52,365	78.2	408
2014	75,321	421	72,834	67,006	64,776	96.7	420	52,121	77.8	419

\*1 治療前ステージ、術後病理学的ステージ集計対象数の定義は、43頁を参照

\*2 分母は症例区分2, 3

施設別登録数をみると、1施設当たりの登録数の中央値は136例で、最小登録数が6例、最大登録数が959例であった(表4-1-0、図4-1-0)。対象例の登録数が多い施設から見て、本集計対象者数の50%、80%を占める施設数は、それぞれ119施設、249施設であった。なお、本集計には地域がん診療病院を含む。

症例区分2, 3(当該施設における初回治療例)に占める治療前ステージ集計の対象数と術後病理学的ステージ集計の対象数の割合が若干ではあるが減少している。

表4-1-0 施設別登録件数(参照 Web 付表)

	平均	標準偏差	中央値	最小値	p25	p75	最大値	累積登録割合 50%施設	累積登録割合 80%施設
2014	154	103	136	6	90	202	959	119	249

累積登録割合：登録数の多い施設からみて、50%、80%の登録数を占める施設数  
特定領域がん診療連携拠点病院を除く 420施設



図4-1-0 施設別登録数の分布(特定領域がん診療連携拠点病院を除く)

表 4-1-1 に、UICC TNM 分類治療前ステージ別登録数の割合を登録年別に示した。I 期の割合が最も多く 63.0% を占め、次いでIV期 13.7%、II 期 10.7%であった。2012 年以降、UICC TNM 分類治療前ステージの割合の分布に大きな差は認められていない。

表 4-1-2 に、UICC TNM 分類術後病理学的ステージ別登録数の割合を登録年別に示した。I 期の割合が最も多く 74.0%を占めていた。こちらも 2012 年以降、UICC TNM 分類術後病理学的ステージに大きな変化は認められていない。

表 4-1-3 に、2014 年の UICC TNM 分類治療前ステージ施設別の病期の割合の分布を、また参考として施設毎の I 期とIV期の割合の分布図を示した。昨年度とほぼ同様に I 期は多くが 30～80%にばらついており、IV期はばらつきがやや小さく多くが 0～30%に分布していた。

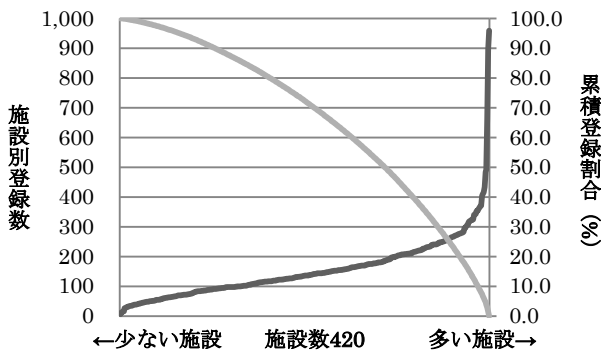
表 4-1-1 UICC TNM 分類 治療前ステージ別登録数の割合(参照付表 7-1-1)

	0 期	I 期	II 期	III 期	IV 期	不明	空欄	合計
2009	0.1	63.7	7.9	7.8	15.9	4.6	0.0	54,229
2010	0.1	64.8	7.8	6.9	16.2	4.2	0.0	58,443
2011	0.1	64.8	7.9	6.5	16.7	4.1	0.0	60,089
2012	0.1	61.9	11.2	8.1	14.2	4.6	0.0	62,701
2013	0.0	63.4	10.9	7.7	13.6	4.4	0.0	64,905
2014	0.0	63.0	10.7	8.1	13.7	4.5	0.0	64,776

表 4-1-2 UICC TNM 分類 術後病理学的ステージ別登録数の割合(参照付表 7-1-2)

	0 期	I 期	II 期	III 期	IV 期	適用外等/術前治療後	不明	空欄	合計
2009	0.1	73.4	8.7	7.5	7.8	2.1	0.4	0.1	43,898
2010	0.0	74.6	8.2	6.9	7.9	2.1	0.3	0.0	47,251
2011	0.0	74.9	7.8	6.7	8.1	2.2	0.3	0.0	48,242
2012	0.0	72.5	9.8	10.5	4.6	2.2	0.3	0.0	50,388
2013	0.0	73.5	9.7	10.0	4.3	2.2	0.4	0.0	52,365
2014	0.0	74.0	9.3	10.0	4.2	2.2	0.3	0.0	52,121

表 4-1-3 UICC TNM 分類治療前ステージ 施設別の病期の割合の分布(対象例 20 例以上の 415 施設)

	中央値	最小値	25p	(四分位範囲)	75p	最大値
I 期	61.1	25.5	53.9	13.8	67.7	86.0
II 期	11.0	0.0	8.6	5.2	13.7	36.8
III 期	8.1	0.7	5.6	5.3	10.9	32.1
IV 期	14.1	2.7	10.7	7.2	17.9	35.2

(参考) 施設毎の I 期とIV期の割合の分布図(対象例20例以上の施設)



表 4-1-4 に、2014 年の UICC TNM 分類治療前ステージ別にみた治療方法の割合を、図 4-1 に UICC TNM 分類治療前ステージ別、登録年別にみた治療方法の割合を示した。

病期別の主な治療方法としては、I 期が内視鏡のみ(52.3%)、II 期が手術のみ(47.1%)、III 期が手術/内視鏡と薬物療法(54.4%)、IV 期では薬物療法のみ(51.2%)であった。

2009 年以降、初回治療として I 期で手術のみの例は減少傾向にあり、反対に内視鏡のみの例は増加傾向にある。II 期では、手術のみの例が昨年度に引き続き微増し、手術/内視鏡と薬物療法の割合が減少している。III 期では、手術のみが昨年度に引き続いて微増し、手術/内視鏡と薬物療法の割合が減少していた。IV 期では、手術のみが約 30%と 2012 年以降ほぼ横ばいであった。また、I 期～IV 期で治療なしの割合が若干ではあるが微増傾向にあった。但し、他施設で初回治療を行った場合には院内がん登録では治療なしと登録される点に留意する必要がある。

表 4-1-4 UICC TNM 分類治療前ステージ別にみた治療方法の割合(参照付表 7-1-3)

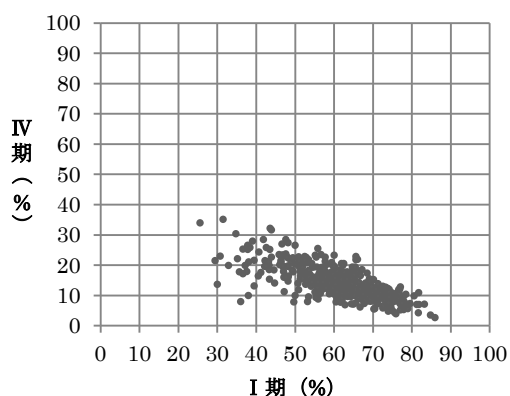
治療前ステージ	0 期	I 期	II 期	III 期	IV 期	不明
全体	— (100.0)	40,793 (100.0)	6,946 (100.0)	5,231 (100.0)	8,879 (100.0)	2,924 (100.0)
手術のみ	0.0	33.5	47.1	30.7	6.0	12.6
内視鏡のみ	66.7	52.3	0.6	0.8	2.3	53.4
手術+内視鏡	0.0	3.8	0.1	0.1	0.0	1.0
放射線のみ	0.0	0.0	0.1	0.2	0.9	0.1
薬物療法のみ	0.0	0.4	2.2	6.8	51.2	2.9
放射線+薬物	0.0	0.0	0.1	0.2	1.9	0.2
薬物+その他	0.0	0.0	0.0	0.2	0.8	0.1
手術/内視鏡+放射線	0.0	0.1	0.1	0.1	0.1	0.0
手術/内視鏡+薬物	0.0	4.6	43.4	54.4	14.9	5.6
手術/内視鏡+その他	0.0	0.3	0.2	0.3	0.2	0.3
手術/内視鏡+放射線+薬物	0.0	0.0	0.2	0.4	0.2	0.1
他の組み合わせ	0.0	0.2	0.4	0.6	1.3	0.4
治療なし	33.3	4.7	5.7	5.1	20.2	23.2



図 4-1 UICC TNM 分類治療前ステージ別、登録年別にみた治療方法の割合(参照付表 7-1-3)

## 2. 大腸

	全登録		症例区分8を除く	症例区分2, 3	治療前ステージ集計			術後病理学的ステージ集計		
	全登録数	施設数			対象数*1	%*2	施設数	対象数*1	%*2	施設数
2009	65,724	370	64,263	58,037	57,301	98.7	370	51,988	89.6	369
2010	73,274	387	71,662	64,510	63,636	98.6	387	57,593	89.3	387
2011	78,487	395	76,499	68,497	67,542	98.6	395	60,822	88.8	395
2012	84,136	397	81,885	73,274	72,268	98.6	397	65,215	89.0	397
2013	91,530	409	88,946	79,493	78,323	98.5	409	70,683	88.9	408
2014	94,596	421	92,068	82,572	81,193	98.3	420	72,964	88.4	420

\*1 治療前ステージ、術後病理学的ステージ集計対象数の定義は、43 頁を参照

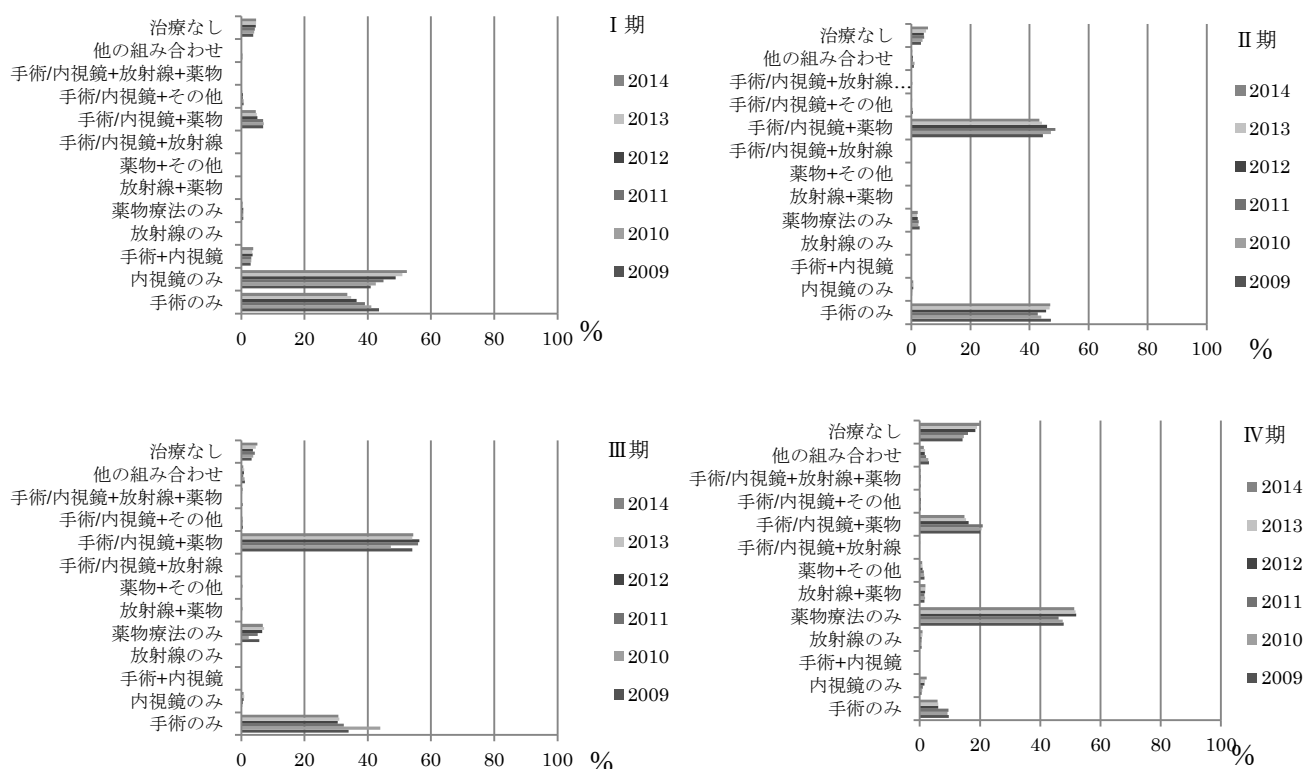
\*2 分母は症例区分2, 3

施設別に登録数をみると、1施設当たりの登録数の中央値は172例で、最小登録数は3例、最大登録数は976例であった（表4-2-0、図4-2-0）（特定領域がん診療連携拠点病院を除く）。

症例区分2, 3（当該施設における初回治療例）に占める治療前ステージ集計の対象数と術後病理学的ステージ集計の対象数の割合は2009年以降ほぼ同様である。

表4-2-0 施設別登録数（参照 Web 付表）

	平均	標準偏差	中央値	最小値	p25	p75	最大値	累積登録割合 50%施設	累積登録割合 80%施設
2014	193	111	172	3	117	249	976	127	258

累積登録割合：登録数の多い施設からみて、50%、80%の登録数を占める施設数  
特定領域がん診療連携拠点病院を除く420施設



図4-2-0 施設別登録数の分布（特定領域がん診療連携拠点病院を除く）

表 4-2-1、2 に、UICC TNM 分類別登録数の割合を登録年別に示した。2009 年以降、UICC TNM 分類治療前ステージ、術後病理学的ステージの登録割合に大きな変化はないが、術後病理学的ステージの術前治療後（適用外等）が若干増加傾向にある。

表 4-2-3 に、2014 年の施設別の UICC TNM 分類治療前ステージの病期分布と参考図として施設毎の 0/I 期と IV 期の割合の分布図を示した。昨年度と比較して、I 期のばらつきがやや小さくなっていた。

表 4-2-1 UICC TNM 分類治療前ステージ別登録数の割合（参照付表 7-2-1）

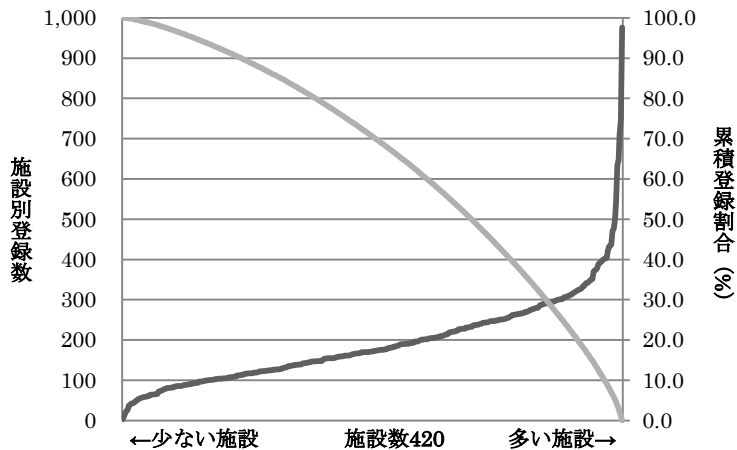
	0 期	I 期	II 期	III 期	IV 期	不明	空欄	合計
2009	13.6	22.4	17.3	19.3	13.9	13.6	0.0	57,301
2010	13.6	21.8	17.4	18.7	14.0	14.5	0.0	63,636
2011	13.7	21.4	17.0	18.6	14.0	15.3	0.0	67,542
2012	13.7	21.1	16.4	18.4	13.7	16.7	0.0	72,268
2013	14.7	20.8	15.9	18.5	13.3	16.8	0.0	78,323
2014	14.3	20.6	15.9	17.8	13.3	18.1	0.0	81,193

表 4-2-2 UICC TNM 分類術後病理学的ステージ別登録数の割合（参照付表 7-2-2）

	0 期	I 期	II 期	III 期	IV 期	適用外等/術前治療後	不明	空欄	合計
2009	24.4	20.7	22.1	21.1	10.0	1.4	0.3	0.0	51,988
2010	25.6	20.7	21.8	20.3	9.7	1.6	0.3	0.0	57,593
2011	26.8	20.4	21.5	20.0	9.3	1.8	0.3	0.0	60,822
2012	27.8	20.5	20.9	19.4	9.0	2.0	0.3	0.0	65,215
2013	29.5	20.1	20.0	19.1	8.6	2.2	0.3	0.0	70,683
2014	30.3	20.5	19.4	18.8	8.1	2.6	0.3	0.0	72,964

表 4-2-3 UICC TNM 分類治療前ステージ施設別の病期の割合の分布（対象例 20 例以上の 417 施設）

	中央値	最小値	25p	(四分位範囲)	75p	最大値
0 期	9.6	0.0	4.9	13.5	18.4	55.2
I 期	20.3	4.5	16.2	8.3	24.4	49.1
II 期	16.0	1.4	12.3	7.9	20.2	43.9
III 期	18.1	1.9	13.2	9.0	22.2	39.8
IV 期	13.7	4.5	11.2	5.3	16.5	36.4

(参考)施設毎の 0/I 期と IV 期の割合の分布図(対象例 20 例以上の施設)



表 4-2-4 に、2014 年の UICC TNM 分類治療前ステージ別にみた治療方法の割合を、図 4-2 に UICC TNM 分類治療前ステージ別、登録年別にみた治療方法の割合を示した。

UICC TNM 分類治療前ステージ別にみた主な治療方法としては、0 期が内視鏡のみ (86.6%)、I 期が手術のみ (63.9%)、II 期が手術のみ (65.8%)、III 期が手術のみ (47.8%) と手術/内視鏡と薬物療法 (44.4%) がほぼ同程度、IV 期が手術/内視鏡と薬物療法 (45.1%) であった。

2009 年以降、UICC TNM 分類治療前ステージ I ~ IV 期において、治療方法の割合に大きな変化は認めていない。

表 4-2-4 UICC TNM 分類治療前ステージ別にみた治療方法の割合 (参照付表 7-2-3)

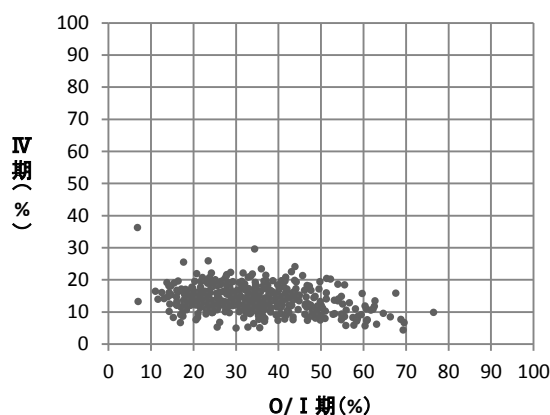
治療前ステージ	0 期	I 期	II 期	III 期	IV 期	不明	空欄
全体	11,593 (100.0)	16,707 (100.0)	12,933 (100.0)	14,452 (100.0)	10,798 (100.0)	14,694 (100.0)	16 (100.0)
手術のみ	7.6	63.6	63.9	46.9	21.3	12.0	18.8
内視鏡のみ	87.1	14.0	0.6	0.4	2.2	75.8	62.5
手術+内視鏡	3.1	5.5	1.1	0.9	0.6	3.8	0.0
放射線のみ	0.0	0.1	0.2	0.3	0.6	0.1	0.0
薬物療法のみ	0.0	0.3	0.4	0.6	16.3	0.4	0.0
放射線+薬物	0.0	0.1	0.3	0.4	1.0	0.0	0.0
薬物+その他	0.0	0.0	0.0	0.1	0.6	0.0	0.0
手術/内視鏡+放射線	0.0	0.1	0.3	0.3	0.4	0.1	0.0
手術/内視鏡+薬物	0.7	12.3	28.2	44.2	42.8	4.1	18.8
手術/内視鏡+その他	0.4	0.3	0.4	0.4	0.4	0.3	0.0
手術/内視鏡+放射線+薬物	0.0	0.3	1.9	3.4	1.8	0.1	0.0
他の組み合わせ	0.0	0.1	0.4	0.6	1.7	0.2	0.0
治療なし	1.0	3.3	2.4	1.5	10.4	3.2	0.0



図 4-2 UICC TNM 分類治療前ステージ別、年別にみた治療方法の割合 (参照付表 7-2-3)

### 3. 肝臓

	全登録		症例区分 8を除く	症例区分 2, 3	治療前ステージ集計			術後病理学的ステージ集計		
	全登録数	施設数			対象数*1	%*2	施設数	対象数*1	%*2	施設数
2009	22,970	370	21,992	17,902	17,836	99.6	370	4,757	26.6	346
2010	24,397	387	23,368	18,909	18,831	99.6	387	5,092	26.9	359
2011	24,712	395	23,641	19,033	18,963	99.6	395	5,388	28.3	366
2012	24,146	397	23,000	18,542	18,470	99.6	397	5,453	29.4	373
2013	24,660	409	23,361	18,576	18,484	99.5	408	5,494	29.6	381
2014	24,270	421	22,887	18,224	18,126	99.5	419	5,301	29.1	396

\*1 治療前ステージ、術後病理学的ステージ集計対象数の定義は、43 頁を参照

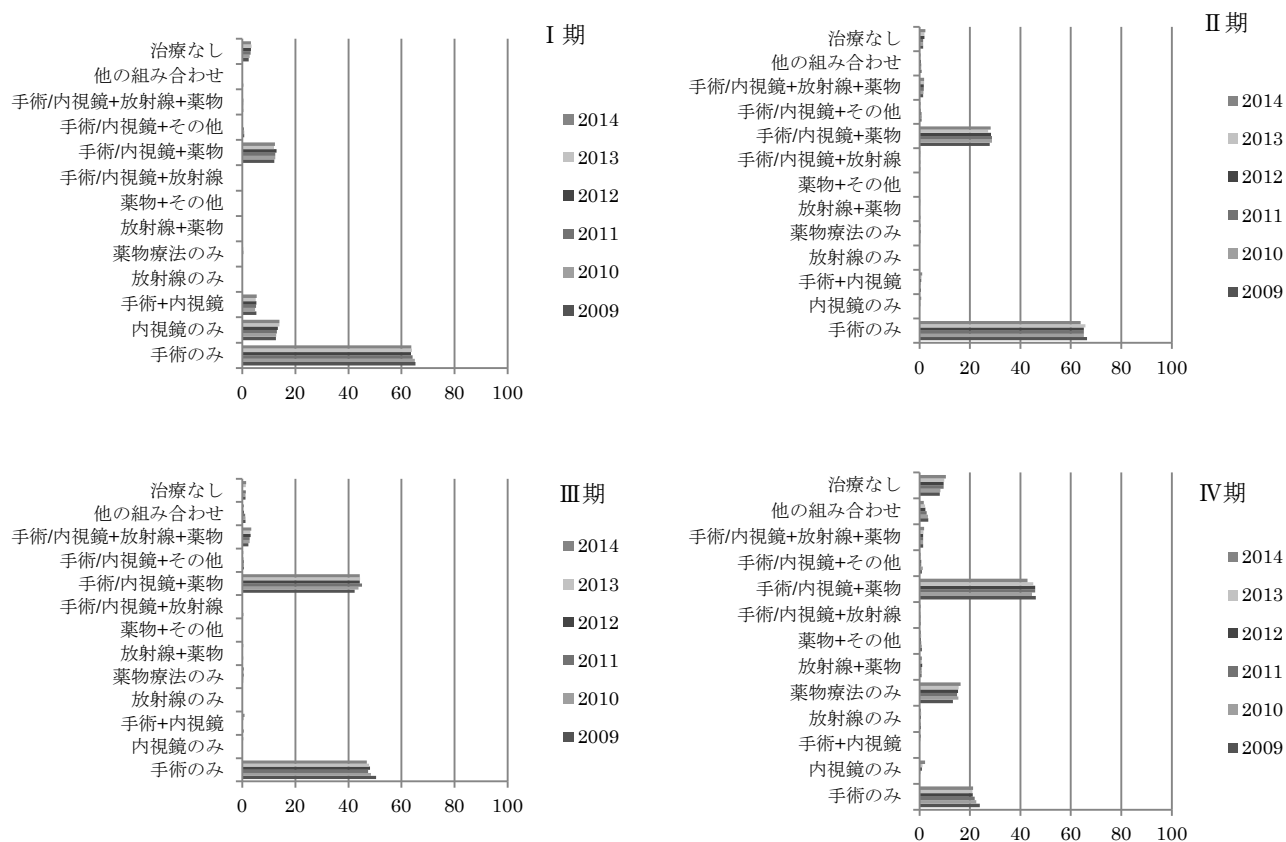
\*2 分母は症例区分 2, 3

施設別の登録数を見ると、1施設当たりの登録数の中央値は34例で、最小登録数は0例、最大登録数は159例であった（表4-3-0、図4-3-0）（特定領域がん診療連携拠点病院を除く）。

集計対象数についてみると、治療前ステージ集計及び術後病理学的ステージ集計対象施設がやや増加した。

表4-3-0 施設別登録件数（参照Web付表）

	平均	標準偏差	中央値	最小値	p25	p75	最大値	累積登録割合 50%施設	累積登録割合 80%施設
2014	43	32	34	0	21	58	159	102	228

累積登録割合：登録数の多い施設からみて、50%、80%の登録数を占める施設数

特定領域がん診療連携拠点病院を除く 420 施設



図4-3-0 施設別登録数の分布（特定領域がん診療連携拠点病院を除く）

表4-3-1に、UICC TNM分類治療前ステージ別登録数の割合を登録年別に示した。2012年以降、UICC TNM分類治療前ステージの分布に大きな変化は認められない。

表4-3-2に、取扱い規約分類ステージ別登録数の割合を示した。昨年度とほぼ同様であり、Ⅱ期が最も多く34.3%であった。

表4-3-3に、UICC TNM分類術後病理学的ステージ別の登録数の割合を示した。Ⅰ期がやや増加し、適用外/術前治療後の割合が若干減少した。

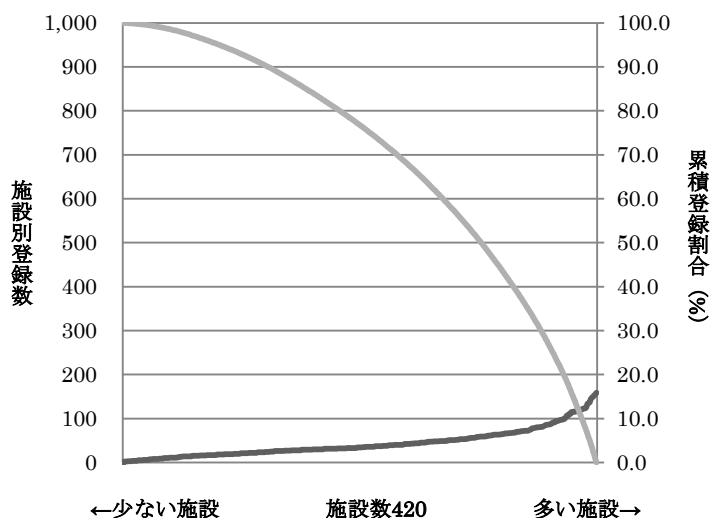
表4-3-4に、取扱い規約分類ステージ施設別の病期の割合の分布を、参考図として施設毎のⅠ期とⅣ期の割合の分布図を示した。昨年度と同様、Ⅰ期Ⅳ期ともに同程度のばらつきが見られた。



表 4-3-1 UICC TNM 分類治療前ステージ別登録数の割合 (参照付表 7-3-1①)

	I 期	II 期	III 期	IV 期	不明	空欄	合計
2009	41.0	27.2	20.8	8.0	3.0	0.0	17,836
2010	42.0	26.3	20.6	8.6	2.5	0.0	18,831
2011	42.3	25.7	20.4	8.8	2.9	0.0	18,963
2012	42.2	25.5	15.1	12.7	2.7	1.9	18,470
2013	43.2	24.7	14.2	13.4	3.5	1.0	18,484
2014	43.5	24.4	14.9	13.2	3.1	0.8	18,126

表 4-3-2 取扱い規約分類ステージ別登録数の割合 (参照付表 7-3-1②)

	I 期	II 期	III 期	IV 期	不明	空欄	合計
2009	21.7	34.3	21.7	18.7	3.2	0.5	17,836
2010	21.0	34.1	21.9	18.8	3.2	1.1	18,831
2011	20.6	34.5	21.9	19.4	2.9	0.7	18,963
2012	20.0	33.8	22.0	19.7	2.9	1.5	18,470
2013	19.5	34.5	21.0	19.7	3.8	1.5	18,484
2014	19.6	34.3	21.7	19.7	3.4	1.3	18,126

表 4-3-3 UICC TNM 分類術後病理学的ステージ別登録数の割合 (参照付表 7-3-2)

	I 期	II 期	III 期	IV 期	適用外等/術前治療後	不明	空欄	合計	
2009	39.7	29.2	18.9	2.0		8.9	1.2	0.1	4,757
2010	41.1	30.0	17.0	2.0		9.0	0.8	0.1	5,092
2011	41.7	30.5	16.1	1.5		9.0	1.0	0.2	5,388
2012	42.3	30.1	11.8	5.4		8.3	0.4	1.7	5,453
2013	43.5	31.3	10.3	5.8		7.7	0.6	0.8	5,494
2014	46.2	30.2	10.0	5.8		6.6	0.5	0.8	5,301

表 4-3-4 取扱い規約分類ステージ 施設別の病期の割合の分布 (対象例 10 例以上の 384 施設)

	中央値	最小値	25p	(四分位範囲)	75p	最大値
I 期	18.4	0.0	11.8	12.6	24.3	55.2
II 期	33.3	0.0	26.7	13.5	40.1	64.3
III 期	21.6	0.0	16.7	10.0	26.7	60.0
IV 期	20.6	0.0	14.3	12.4	26.7	52.9

(参考)施設毎の I 期とIV期の割合の分布 (対象例10例以上の施設)



表 4-3-5 に、2014 年の肝臓取扱い規約分類ステージ別にみた治療方法の割合を、図 4-3 に登録年別にみた治療方法の割合を示した。病期別にみた主な治療方法は、I 期と III 期が薬物とその他の療法の併用（I 期 23.8%、III 期 42.4%）、II 期が手術のみ（35.9%）、IV 期が薬物療法のみ（23.6%）であった。

2009 年以降 I ～IV 期において他の組み合わせが減少傾向にあり、I ～III 期では手術のみ、薬物とその他の療法の併用が増加傾向にある。

表 4-3-5 肝臓の取扱い規約分類ステージ別にみた治療方法の割合（参照付表 7-3-3）

治療前ステージ 全体	I 期	II 期	III 期	IV 期	不明	空欄
	3,553	6,224	3,924	3,562	620	243
	(100.0)	(100.0)	(100.0)	(100.0)	(100.0)	(100.0)
手術のみ	22.7	35.9	22.2	7.1	25.5	28.8
内視鏡のみ	0.2	0.1	0.7	2.6	2.3	3.7
手術+内視鏡	0.1	0.0	0.2	0.1	0.3	0.8
放射線のみ	1.6	1.3	0.7	2.8	1.1	3.7
薬物療法のみ	0.9	1.6	5.6	23.6	7.9	18.5
放射線+薬物	0.0	0.1	0.4	4.0	0.3	3.3
薬物+その他	23.8	31.2	42.4	17.2	7.9	2.5
手術/内視鏡+放射線	0.1	0.1	0.1	0.3	0.2	0.0
手術/内視鏡+薬物	0.6	1.4	2.7	4.4	5.3	7.4
手術/内視鏡+その他	0.5	1.3	2.1	1.5	0.5	0.0
手術/内視鏡+放射線+薬物	0.0	0.0	0.1	0.3	0.0	0.4
他の組み合わせ	42.2	19.5	11.9	12.0	10.6	4.5
治療なし	7.3	7.4	11.0	24.1	38.1	26.3

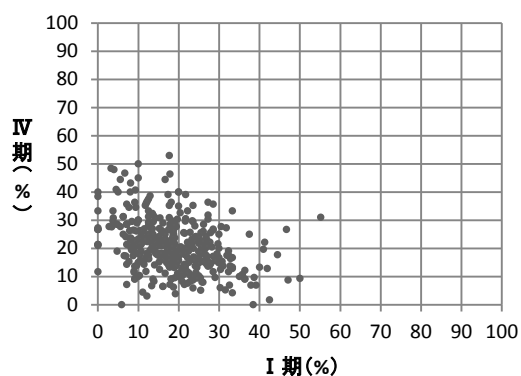

図 4-3 肝臓の取扱い規約分類ステージ別、年別にみた治療方法の割合（参照付表 7-3-3）

## 4. 肺

	全登録		症例区分 8を除く	症例区分 2, 3	治療前ステージ集計			術後病理学的ステージ集計		
	全登録数	施設数			対象数*1	%*2	施設数	対象数*1	%*2	施設数
2009	55,344	370	53,687	45,702	45,534	99.6	370	19,476	42.6	343
2010	63,081	387	61,083	51,913	51,693	99.6	387	21,842	42.1	361
2011	66,168	395	63,880	53,886	53,658	99.6	395	23,671	43.9	363
2012	69,192	397	66,756	56,229	55,993	99.6	397	25,158	44.7	366
2013	73,017	409	70,218	58,784	58,511	99.5	409	26,546	45.2	377
2014	75,408	421	72,599	60,825	60,742	99.9	421	27,992	46.0	386

\*1 治療前ステージ、術後病理学的ステージ集計対象数の定義は、43 頁を参照

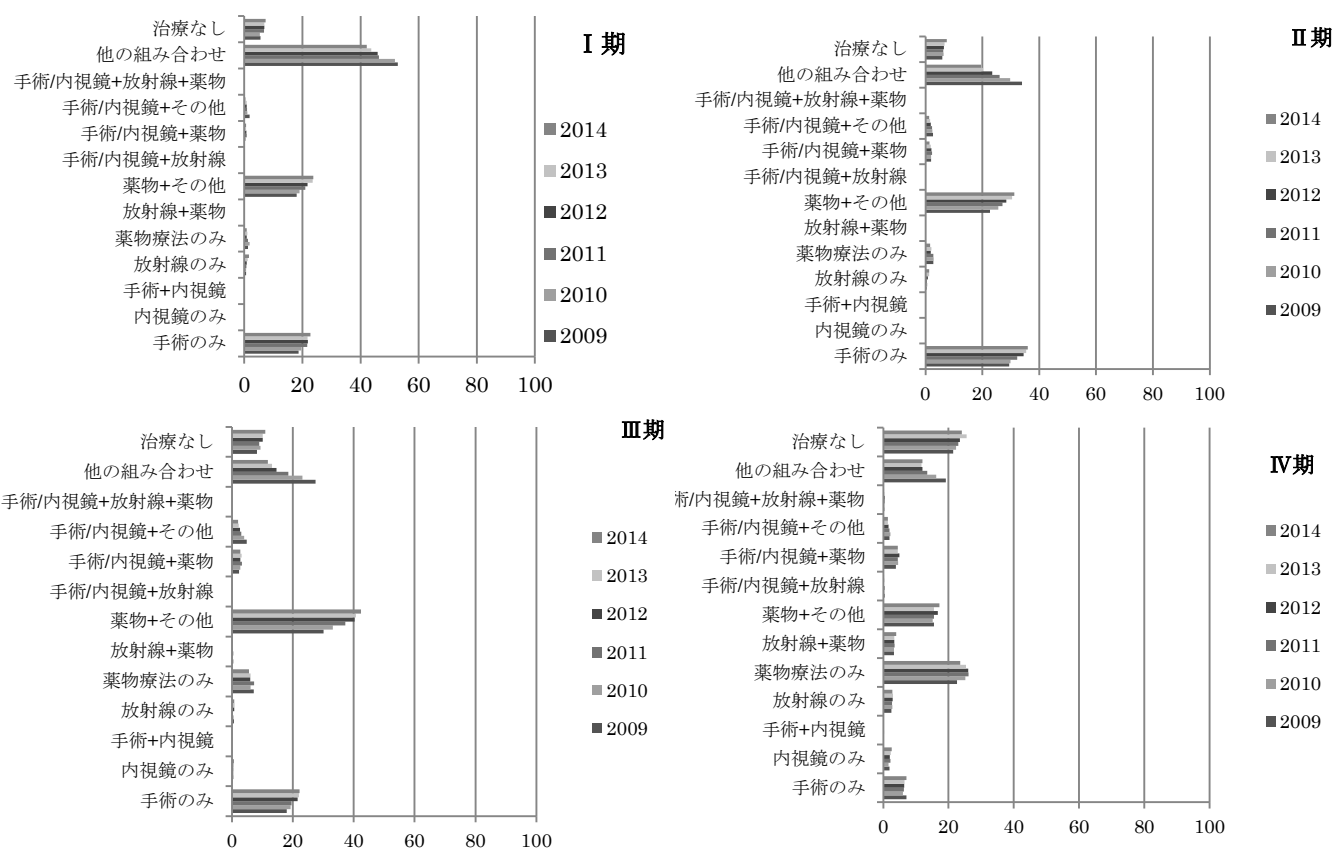
\*2 分母は症例区分 2, 3

施設別に登録数をみると、1施設当たりの登録数の中央値は132例で、最小登録数は1例、最大登録数は740例であった（表4-4-0、図4-4-0）（特定領域がん診療連携拠点病院を除く）。

術後病理学的ステージの集計対象施設数が増加している。また、治療前ステージ集計及び術後病理学的ステージ集計対象数が増加しているが、昨年度の集計では集計対象とされていなかった一部のカルチノイドが本集計から集計対象となったことに留意する必要がある。

表4-4-0 施設別登録件数（参照 Web 付表）

	平均	標準偏差	中央値	最小値	p25	p75	最大値	累積登録割合 50%	累積登録割合 80%
2014	145	103	132	1	75	189	740	112	232

累積登録割合：登録数の多い施設からみて、50%の登録数があった施設数  
特定領域がん診療連携拠点病院を除く 420 施設



図4-4-0 施設別登録数の分布（特定領域がん診療連携拠点病院を除く）

表 4-4-1 に、UICC TNM 分類治療前ステージ別登録数の割合を登録年別に示した。2012 年例からの UICC TNM 分類 7 版に準拠した登録がされるようになって以降、登録割合の分布には大きな変動はない。

表 4-4-2 に、UICC TNM 分類術後病理学的ステージ別登録数の割合を登録年別に示した。こちらも 2012 年例以降登録割合の分布に大きな変動は認められない。

表 4-4-3 に、UICC TNM 分類治療前ステージ施設別の病期の割合の分布を示した。昨年度とほぼ同様であり、I 期とIV期のばらつきが大きく、大きな楕円形の分布をしている。

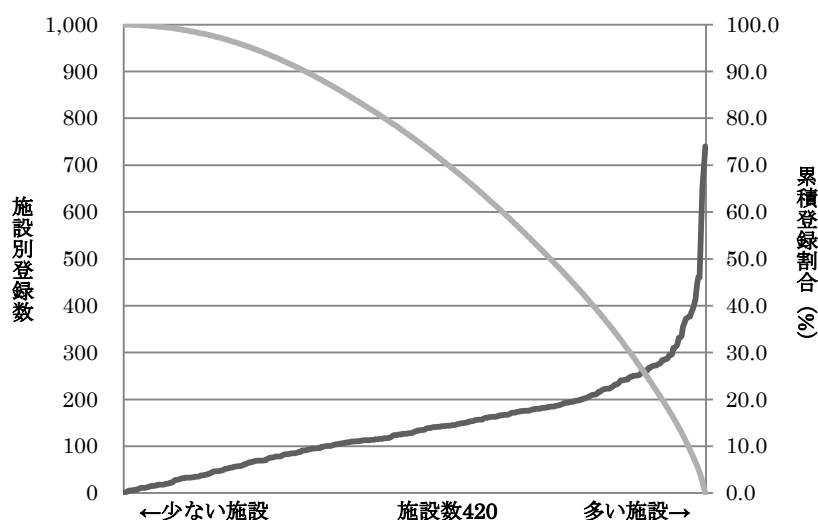
表 4-4-1 UICC TNM 分類治療前ステージ別登録数の割合 (参照付表 7-4-1)

	0 期	I 期	II 期	III 期	IV 期	不明	空欄	合計
2009	0.1	37.9	6.2	22.3	29.7	3.7	0.1	45,534
2010	0.1	38.4	6.2	21.4	30.5	3.5	0.1	51,693
2011	0.1	39.5	6.2	20.5	30.0	3.5	0.1	53,658
2012	0.1	38.9	7.9	16.6	32.6	3.8	0.1	55,993
2013	0.1	40.0	8.0	15.6	32.4	3.9	0.1	58,511
2014	0.1	40.4	8.1	15.4	32.1	3.9	0.1	60,742

表 4-4-2 UICC TNM 分類術後病理学的ステージ別登録数の割合 (参照付表 7-4-2)

	0 期	I 期	II 期	III 期	IV 期	適用外等/術前治療後	不明	空欄	合計
2009	0.2	71.5	10.1	13.7	1.7	2.2	0.4	0.2	19,476
2010	0.3	73.1	9.7	12.9	1.7	2.0	0.3	0.1	21,842
2011	0.5	72.6	10.0	12.4	1.9	2.1	0.3	0.1	23,671
2012	0.6	70.1	13.7	10.6	2.5	2.3	0.2	0.1	25,158
2013	0.8	70.7	13.5	10.4	2.3	2.1	0.2	0.1	26,546
2014	0.8	71.2	13.5	9.7	2.5	2.0	0.3	0.1	27,992

表 4-4-3 UICC TNM 分類治療前ステージ 施設別の病期の割合の分布 (対象例 20 例以上の 390 施設)

	中央値	最小値	25p	(四分位範囲)	75p	最大値
0 期	0.0	0.0	0.0	0.0	0.0	3.6
I 期	38.4	3.0	29.8	17.7	47.5	89.4
II 期	7.7	0.0	5.9	3.6	9.6	20.5
III 期	15.3	0.0	12.6	5.7	18.3	40.7
IV 期	33.3	0.0	27.2	13.0	40.2	78.1

(参考)施設毎の0/I 期とIV期の割合の分布図(対象例20例以上の施設)



表 4-4-4 に、2014 年の UICC TNM 分類 治療前ステージ別に見た治療方法の割合を、図 4-4 に UICC TNM 分類治療前ステージ別、登録年別にみた治療方法の割合を示した。

UICC TNM 分類治療前ステージ別にみた主な治療方法は、I 期が手術のみ(65.7%)、II 期が手術のみ(36.6%)、III 期が放射線と薬物療法(30.8%)で続いて薬物療法のみ(24.7%)、IV 期が薬物療法のみ(44.3%)であった。

2009 年以降、I～III 期で手術のみがやや増加し、IV 期で治療なしがやや増加している。

表 4-4-4 UICC TNM 分類治療前ステージ別にみた治療方法の割合(参照付表 7-4-3)

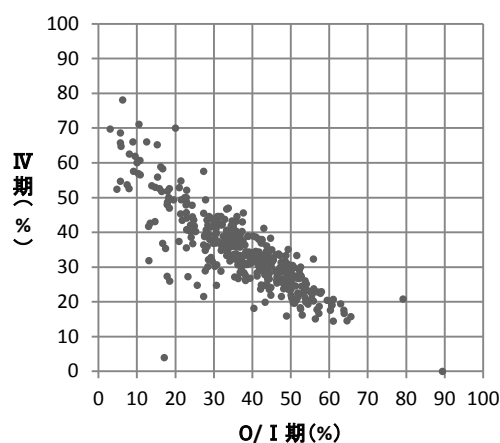
治療前ステージ	0 期	I 期	II 期	III 期	IV 期	不明	空欄
全体	50 (100.0)	24,522 (100.0)	4,925 (100.0)	9,324 (100.0)	19,482 (100.0)	2,394 (100.0)	45 (100.0)
手術のみ	68.0	65.7	36.6	7.9	1.2	55.9	8.9
内視鏡のみ	0.0	0.0	0.0	0.2	0.1	0.2	4.4
手術+内視鏡	4.0	0.1	0.1	0.0	0.0	0.0	0.0
放射線のみ	4.0	8.6	8.9	10.2	9.4	3.1	28.9
薬物療法のみ	2.0	1.0	5.5	24.7	44.3	2.7	11.1
放射線+薬物	0.0	0.4	7.4	30.8	16.3	2.0	13.3
薬物+その他	0.0	0.0	0.1	0.2	2.4	0.0	0.0
手術/内視鏡+放射線	0.0	0.3	1.6	0.7	0.5	0.3	13.3
手術/内視鏡+薬物	2.0	17.9	26.4	8.5	1.5	10.1	0.0
手術/内視鏡+その他	0.0	0.4	0.4	0.1	0.1	0.2	2.2
手術/内視鏡+放射線+薬物	0.0	0.4	3.0	3.8	1.1	0.7	2.2
他の組み合わせ	8.0	0.4	0.6	0.8	3.4	0.8	8.9
治療なし	12.0	4.8	9.2	12.2	19.8	24.0	6.7



図 4-4 UICC TNM 分類治療前ステージ別、年別にみた治療方法の割合(参照付表 7-4-3)

## 5. 乳房

	全登録		症例区分 8を除く	症例区分 2, 3	治療前ステージ集計			術後病理学的ステージ集計		
	全登録数	施設数			対象数*1	%*2	施設数	対象数*1	%*2	施設数
2009	47,442	370	46,120	36,597	36,490	99.7	370	33,337	91.1	368
2010	54,540	387	52,846	40,794	40,703	99.8	386	36,957	90.6	386
2011	57,456	395	55,590	42,460	42,353	99.7	394	38,276	90.1	393
2012	60,637	397	58,813	44,163	44,072	99.8	396	39,824	90.2	396
2013	64,916	409	62,650	47,105	46,995	99.8	409	42,242	89.7	409
2014	66,440	421	64,195	48,633	48,531	99.8	418	43,200	88.8	418

\*1 治療前ステージ、術後病理学的ステージ集計対象数の定義は、43 頁を参照

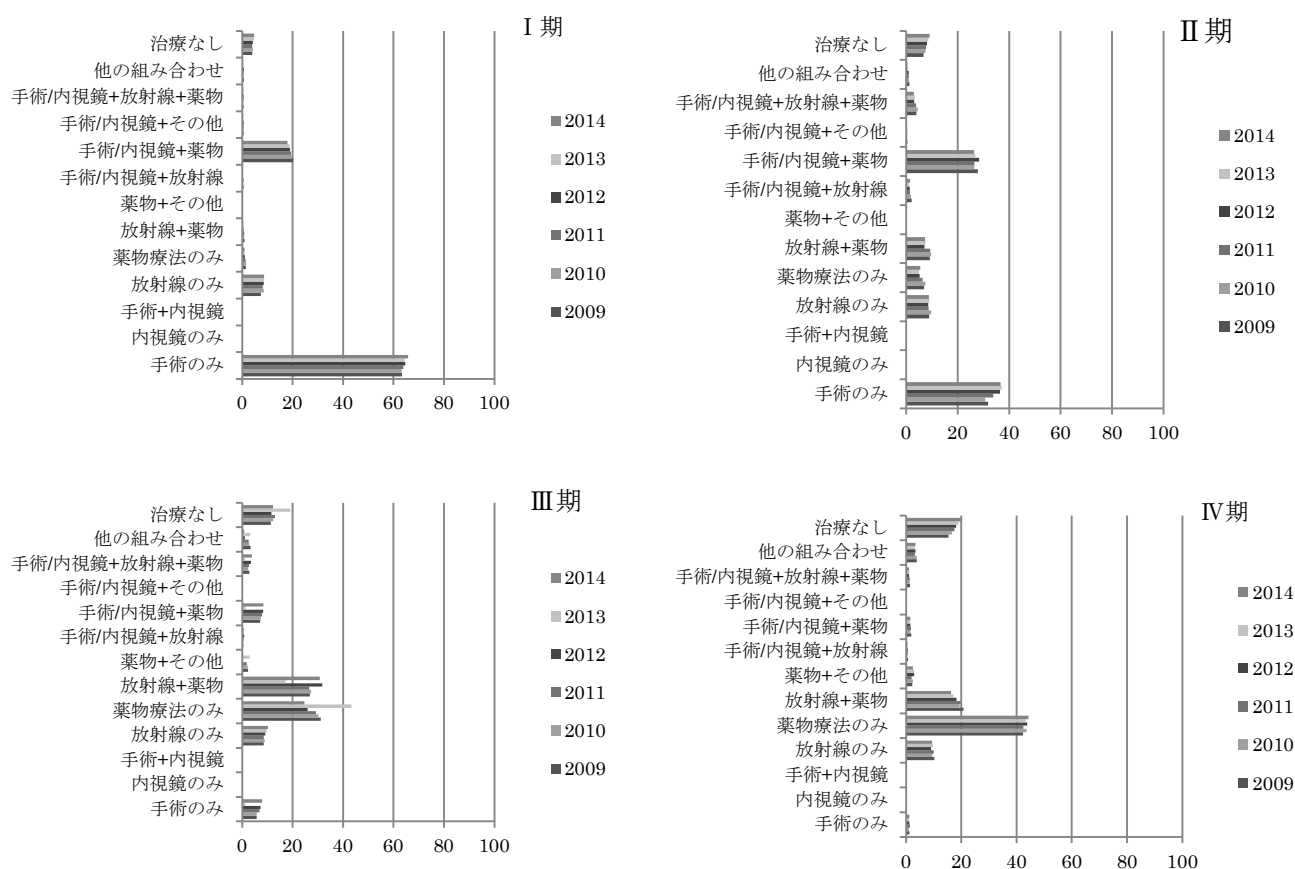
\*2 分母は症例区分 2, 3

施設別の登録数をみると、1施設当たりの登録数の中央値は 85 例、最小値が0例、最大値は 1066 例であった(表 4-5-0、図 4-5-0)。

若干ではあるが術後病理学的ステージ集計対象の割合が減少していた。

表 4-5-0 施設別登録件数(参照 Web 付表)

	平均	標準偏差	中央値	最小値	p25	p75	最大値	累積登録割合 50%施設	累積登録割合 80%施設
2014	115	117	85	0	45	143	1066	85	206

累積登録割合：登録数の多い施設からみて、50%、80%の登録数を占める施設数



図 4-5-0 施設別登録数の分布

表 4-5-1 に UICC TNM 分類治療前ステージ別登録数の割合を登録年別に示した。2009 年以降、ステージの登録割合に大きな変化は認められない。

表 4-5-2 に UICC TNM 分類術後病理学的ステージ別登録数の割合を示した。こちらも、2009 年以降大きな変化は認められない。

表 4-5-3 に 2014 年の UICC TNM 分類治療前ステージ 施設別の病期の割合の分布を示した。IV 期はばらつきが小さく 0~30%の間に分布しているが、I 期の割合はばらつきがやや大きかった。

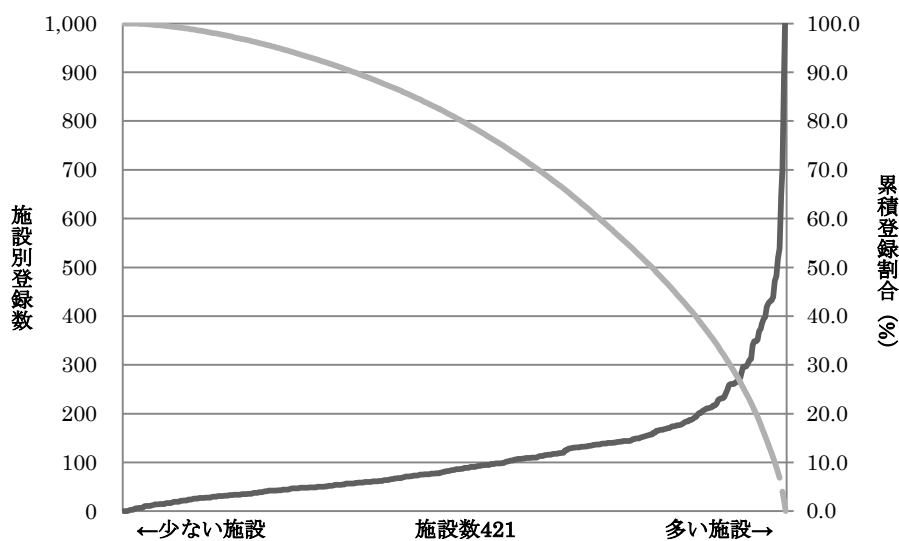
表 4-5-1 UICC TNM 分類治療前ステージ別登録数の割合(参照付表 7-5-1)

	0 期	I 期	II 期	III 期	IV 期	不明	空欄	合計
2009	11.9	39.8	34.0	7.4	4.3	2.7	0.0	36,490
2010	13.1	40.6	32.8	7.7	4.2	1.6	0.0	40,703
2011	13.8	39.8	32.5	7.7	4.8	1.5	0.0	42,353
2012	14.0	40.0	31.9	7.6	4.8	1.6	0.0	44,072
2013	14.5	39.4	32.2	7.6	4.9	1.5	0.0	46,995
2014	14.5	39.0	32.3	7.6	5.1	1.6	0.0	48,531

表 4-5-2 UICC TNM 分類術後病理学的ステージ別登録数の割合(参照付表 7-5-2)

	0 期	I 期	II 期	III 期	IV 期	適用外等/術前治療後	不明	空欄	合計
2009	12.8	39.3	28.6	6.7	0.5	11.8	0.3	0.0	33,337
2010	13.5	39.6	27.4	6.6	0.3	12.2	0.3	0.0	36,957
2011	13.7	38.9	26.8	6.3	0.4	13.6	0.3	0.0	38,276
2012	13.9	40.1	24.9	6.0	0.3	14.4	0.3	0.1	39,824
2013	14.1	39.5	24.9	5.9	0.3	15.0	0.4	0.0	42,242
2014	13.7	39.8	25.2	6.2	0.3	14.6	0.3	0.0	43,200

表 4-5-3 UICC TNM 分類治療前ステージ 施設別の病期の割合の分布(対象例 20 例以上の施設)

	中央値	最小値	25p	(四分位範囲)	75p	最大値
0 期	11.8	0.0	7.1	9.6	16.8	32.3
I 期	39.0	16.7	34.5	9.1	43.6	60.8
II 期	32.1	12.9	27.6	9.5	37.0	66.7
III 期	7.6	0.0	5.4	5.0	10.4	25.0
IV 期	5.1	0.0	3.4	4.0	7.4	29.6

(参考)施設毎の0/I 期とIV 期の割合の分布図(対象例20例以上の施設)



表 4-5-4 に、2014 年の UICC TNM 分類 治療前ステージ別にみた治療方法の割合を、図 4-5 に UICC TNM 分類 治療前ステージ別、登録年別にみた治療方法の割合を示した。

UICC TNM 分類 治療前ステージ別にみた主な治療方法は、0 期が手術のみ(45.4%)、I 期が手術/内視鏡と放射線療法と薬物療法の組み合わせ(39.3%)と手術/内視鏡と薬物療法(39.2%)、II、III期が手術/内視鏡と薬物療法(II 期 54.2%、III期 41.1%)、IV期が薬物療法のみ(64.1%)であった。

2009 年以降、I～III期において手術のみが減少傾向にあり、IV期では薬物療法のみが増加傾向にあった。

表 4-5-4 UICC TNM 分類治療前ステージ別にみた治療方法の割合(参照付表 7-5-3)

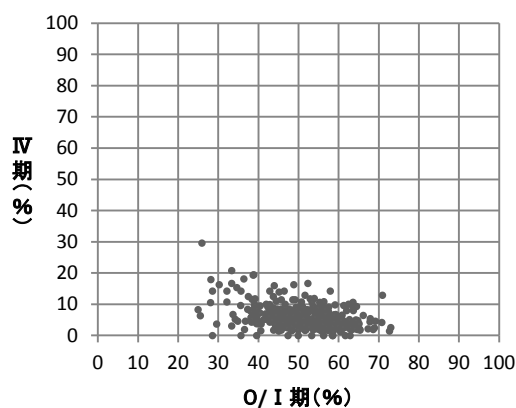
治療前ステージ	0 期	I 期	II 期	III 期	IV 期	不明	空欄
全体	7,028 (100.0)	18,923 (100.0)	15,660 (100.0)	3,680 (100.0)	2,477 (100.0)	762 (100.0)	— (100.0)
手術のみ	45.4	12.3	9.8	5.1	1.0	25.2	0.0
内視鏡のみ	0.0	0.0	0.0	0.0	0.0	0.0	0.0
手術+内視鏡	0.0	0.0	0.0	0.0	0.0	0.0	0.0
放射線のみ	0.4	0.1	0.1	0.3	1.8	0.4	0.0
薬物療法のみ	1.0	2.3	5.5	19.2	64.1	10.4	0.0
放射線+薬物	0.1	0.0	0.1	1.2	10.9	0.8	0.0
薬物+その他	0.0	0.0	0.0	0.1	0.8	0.1	0.0
手術/内視鏡+放射線	17.8	4.9	1.6	0.9	0.1	10.1	0.0
手術/内視鏡+薬物	20.1	39.2	54.2	41.1	10.4	25.3	100.0
手術/内視鏡+その他	0.1	0.0	0.1	0.0	0.0	0.1	0.0
手術/内視鏡+放射線+薬物	12.4	39.3	27.4	29.7	3.8	20.1	0.0
他の組み合わせ	0.4	0.6	0.2	0.2	0.5	0.5	0.0
治療なし	2.2	1.1	1.1	2.2	6.6	7.0	0.0



図 4-5 UICC TNM 分類治療前ステージ別、年別にみた治療方法の割合(参照付表 7-5-3)



## 5 部位以外の UICC TNM 分類治療前ステージ、術後病理学的ステージ及び治療方法

本全国集計調査対象施設 422 施設のうち、2008 年から 2013 年の間に院内がん登録実務中級認定者の在籍が確認できた 326 施設及び同様の研修を実施していた国立がん研究センター中央病院を合わせ 327 施設が集計対象である。これはがん診療連携病院等の 77.5%にあたる。これら院内がん登録実務中級認定者の在籍が確認できた施設のうち当該腫瘍が登録されていた施設を集計対象としている。

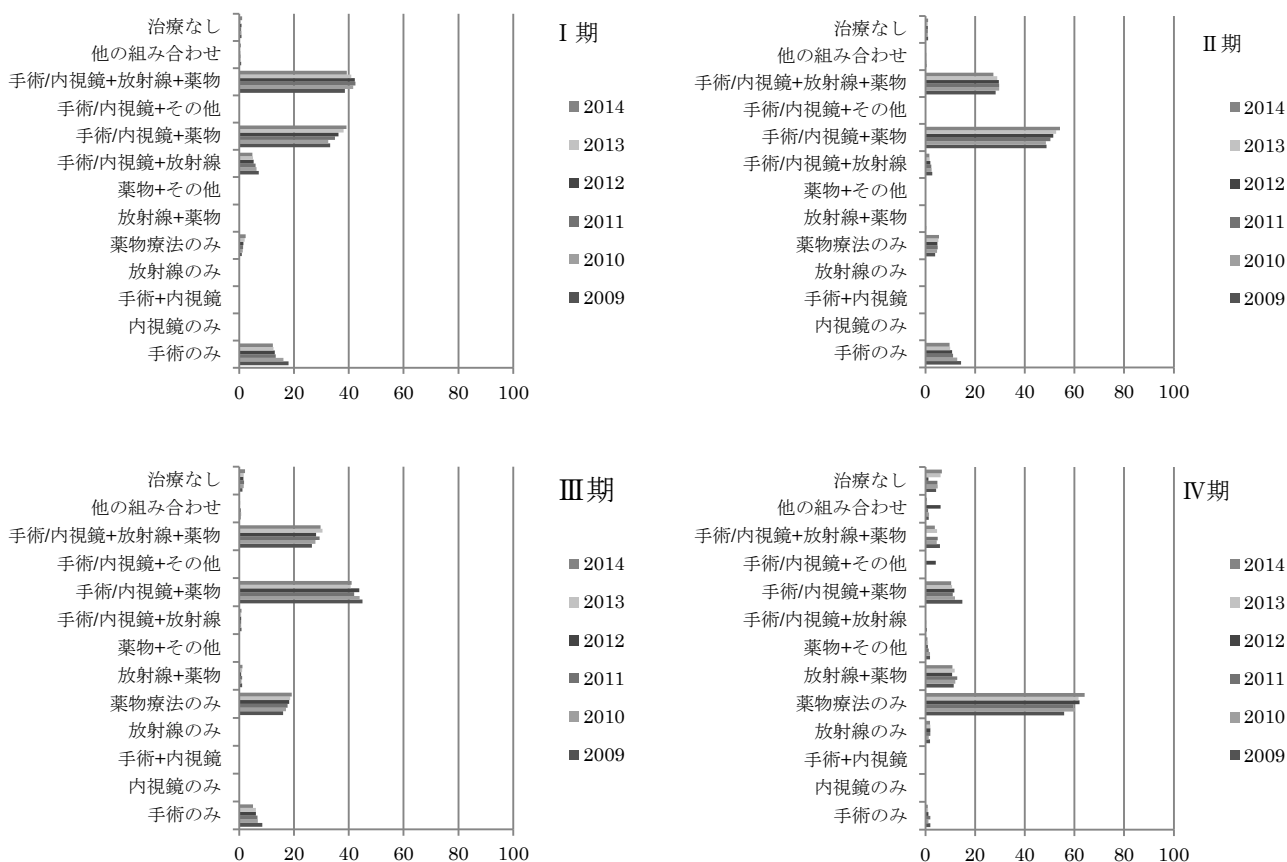
なお、主要 5 部位以外の部位は UICC TNM 分類治療前ステージ及び術後病理学的ステージは標準項目ではないが、集計対象施設では食道・膵臓・前立腺・子宮頸部・子宮内膜・膀胱・甲状腺の空欄の割合は、1%以下であった。

参考 都道府県別院内がん登録実務中級認定者在籍施設数

	拠点病院等施設数	中級者在籍施設数
北海道	20	15
青森県	6	5
岩手県	10	7
宮城県	8	6
秋田県	9	8
山形県	6	4
福島県	9	9
茨城県	10	7
栃木県	8	6
群馬県	9	4
埼玉県	13	10
千葉県	13	10
東京都	27	23
神奈川県	17	13
新潟県	8	8
富山県	7	5
石川県	5	2
福井県	5	4
山梨県	5	2
長野県	9	9
岐阜県	7	7
静岡県	10	8
愛知県	17	13
三重県	5	4
滋賀県	7	4
京都府	13	7
大阪府	17	14
兵庫県	14	11
奈良県	5	4
和歌山県	6	5
鳥取県	5	4
島根県	5	5
岡山県	9	6
広島県	11	7
山口県	9	7
徳島県	5	4
香川県	5	5
愛媛県	7	7
高知県	3	3
福岡県	15	14
佐賀県	4	4
長崎県	6	4
熊本県	8	8
大分県	7	5
宮崎県	3	2
鹿児島県	11	5
沖縄県	4	3
合計	422	327

## 6. 食道(院内がん登録実務中級認定者在籍施設)

	全登録		症例区分8を除く	症例区分2,3	治療前ステージ集計			術後病理学的ステージ集計		
	全登録数	施設数			対象数*1	%*2	施設数	対象数*1	%*2	施設数
2014	18,428	327	17,341	15,131	15,014	99.2	325	8,404	55.5	311

\*1 治療前ステージ、術後病理学的ステージ集計対象数の定義は、43頁を参照

\*2 分母は、症例区分2,3

ここでは、国立がん研究センターが実施する院内がん登録実務中級者研修を受講し、院内がん登録実務中級認定試験に合格した院内がん登録実務中級認定者が在籍する施設のみを集計対象とした。

図4-6-0に、施設別の登録数(症例区分2,3、癌腫)の分布を示した。登録数は、1施設当たりの最小登録数は0例、最大登録数は425例であった。

表4-6-1に、UICC TNM分類治療前ステージ別登録数の割合を示した。昨年度とほぼ同様で、I期が34.3%と最も多く次いで、III期が24.2%、IV期が14.3%であった。

表4-6-2にUICC TNM分類術後病理学的ステージ別登録数の割合を示した。I期が45.0%と最も多く、次いで術前治療後(適用外等)が24.3%であった。

表4-6-3にUICC TNM分類治療前ステージ 施設別の病期の割合の分布を示した。0又はI期のばらつき

きは大きく、IV期の登録のばらつきも主要5部位と比較して大きかった。



図4-6-0 施設別登録数の分布

表4-6-0 施設別登録件数(参照Web付表)

	平均	標準偏差	中央値	最小値	p25	p75	最大値	累積登録割合 50%	累積登録割合 80%
2014	46	53	31	0	17	51	425	56	156

累積登録割合：登録数の多い施設からみて、50%、80%の登録数を占める施設数

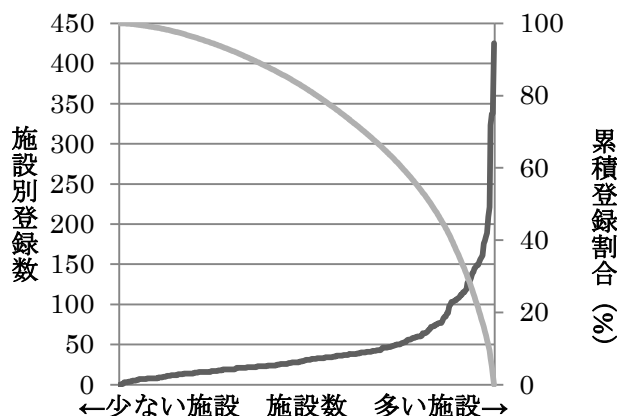
表4-6-1 UICC TNM分類治療前ステージ別登録数の割合(参照付表7-6-1)

	0期	I期	II期	III期	IV期	不明	空欄	合計
2013	12.7	35.1	10.5	25.2	13.5	2.9	0.1	13,810
2014	13.4	34.3	10.5	24.2	14.3	3.2	0.1	15,014

表4-6-2 UICC TNM分類術後病理学的ステージ別登録数の割合(参照付表7-6-2)

	0期	I期	II期	III期	IV期	適用外等/術前治療後	不明	空欄	合計
2013	17.2	44.3	6.1	6.7	1.2	23.6	0.7	0.2	7,720
2014	17.7	45.0	5.1	5.8	1.2	24.3	0.7	0.2	8,404

表4-6-3 UICC TNM分類治療前ステージ 施設別の病期の割合の分布(対象例10例以上の289施設)

	中央値	最小値	25p	(四分位範囲)	75p	最大値
0期	11.1	0.0	5.3	13.2	18.4	50.0
I期	31.8	0.0	25.6	12.9	38.5	83.3
II期	9.7	0.0	6.3	7.4	13.6	34.8
III期	24.4	0.0	18.2	13.6	31.8	64.3
IV期	14.3	0.0	10.1	9.9	20.0	56.3

(参考)施設毎の0/I期とIV期の割合の  
分布図(対象例10例以上の施設)



表 4-6-4 に、2014 年の UICC TNM 分類治療前ステージ別にみた治療方法の割合を示した。

UICC TNM 分類治療前ステージ別にみた主要な治療方法は、0、I 期が内視鏡のみ (0 期 81.0%、I 期 43.3%)、II 期が手術/内視鏡と薬物療法の併用 (36.2%)、III 期が放射線療法と薬物療法の併用 (29.8%) と手術/内視鏡と薬物療法の併用 (27.5%)、IV 期が放射線療法と薬物療法の併用 (37.0%) であった。

表 4-6-4 UICC TNM 分類治療前ステージ別にみた治療方法の割合 (参照付表 7-6-3)

治療前ステージ	0 期	I 期	II 期	III 期	IV 期	不明	空欄
全体	2,014 (100.0)	5,149 (100.0)	1,573 (100.0)	3,637 (100.0)	2,143 (100.0)	478 (100.0)	20 (100.0)
手術のみ	1.0	18.5	17.0	6.6	2.0	6.3	0.0
内視鏡のみ	81.0	43.3	1.9	2.6	4.4	49.2	15.0
手術+内視鏡	0.3	2.3	0.1	0.1	0.0	0.4	0.0
放射線のみ	1.0	5.0	7.8	7.3	7.9	5.9	0.0
薬物療法のみ	0.5	1.5	4.9	7.8	21.2	3.6	20.0
放射線+薬物	1.0	10.9	19.9	29.8	37.0	4.8	20.0
薬物+その他	0.0	0.0	0.0	0.1	0.3	0.2	0.0
手術/内視鏡+放射線	0.2	0.9	0.7	1.4	1.6	1.0	0.0
手術/内視鏡+薬物	0.4	7.0	36.2	27.5	7.3	2.9	0.0
手術/内視鏡+その他	0.5	0.4	0.3	0.1	0.4	0.2	0.0
手術/内視鏡+放射線+薬物	0.6	3.1	6.4	11.1	7.3	2.3	5.0
他の組み合わせ	2.0	0.7	0.6	1.2	2.0	1.9	0.0
治療なし	11.3	6.6	4.4	4.3	8.6	21.3	40.0

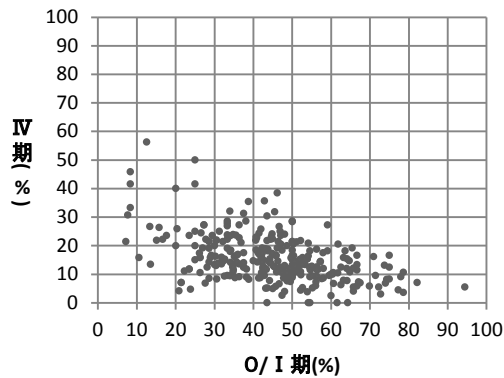
## 7. 膵臓(院内がん登録実務中級認定者在籍施設)

	全登録		症例区分8を除く	症例区分2,3	治療前ステージ集計			術後病理学的ステージ集計		
	全登録数	施設数			対象数*1	%*2	施設数	対象数*1	%*2	施設数
2014	19,258	327	17,956	14,803	14,794	99.9	327	4,723	31.9	317

\*1 治療前ステージ、術後病理学的ステージ集計対象数の定義は、43頁を参照

ここでは、院内がん登録実務中級者認定者が在籍している施設のみを集計対象とした。

施設別の登録数は、最小図 4-7-0 に、施設別の登録数の分布を示した。100例以上登録のあった施設は18施設であった。

表 4-7-1 に、UICC TNM 分類治療前ステージ別登録数の割合を示した。IV期が43.4%と最も多く、次いでII期27.0%、III期が13.1%であった。

表 4-7-2 に、UICC TNM 分類術後病理学的ステージ別登録数の割合を示した。II期が54.7%と最も多かった。

表 4-7-3 に、UICC TNM 分類治療前ステージ施設別の病期の割合の分布を示した。5大がんと比較しばらつきが大きかった。



図 4-7-0 施設別登録数の分布

表 4-7-0 施設別登録数の分布

	平均	標準偏差	中央値	最小値	p25	p75	最大値	累積登録割合 50%	累積登録割合 80%
2014	45	31	39	1	25	57	211	91	193

累積登録割合：登録数の多い施設からみて、50%、80%の登録数を占める施設数

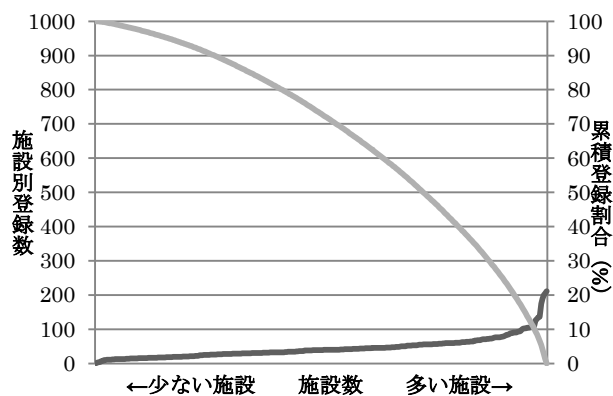
表 4-7-1 UICC TNM 分類治療前ステージ別登録数の割合(参照付表 7-7-1)

	0期	I期	II期	III期	IV期	不明	空欄	合計
2013*3	1.1	10.0	26.6	13.6	44.2	4.4	0.1	13,139
2014	1.1	11.2	27.0	13.1	43.4	4.0	0.2	14,794

\*3 一部のカルチノイドを含まない(8240-8245、8248、8249)

表 4-7-2 UICC TNM 分類術後病理学的ステージ別登録数の割合(参照付表 7-7-2)

	0期	I期	II期	III期	IV期	適用外等/術前治療後	不明	空欄	合計
2013*3	6.9	12.5	54.5	6.4	6.8	12.2	0.3	0.5	4,102
2014	6.0	14.2	54.7	5.2	6.4	12.5	0.5	0.6	4,723

\*3 一部のカルチノイドを含まない(8240-8245、8248、8249)

表 4-7-3 UICC TNM 分類治療前ステージ 施設別の病期の割合の分布(対象例10例以上の321施設)

	中央値	最小値	25p	(四分位範囲)	75p	最大値
0期	0.0	0.0	0.0	1.3	1.3	16.7
I期	10.0	0.0	6.1	9.5	15.6	40.0
II期	25.0	0.0	17.1	15.5	32.6	63.6
III期	11.5	0.0	7.1	9.5	16.7	37.5
IV期	45.3	13.0	37.8	14.7	52.5	85.7

(参考)施設毎の0/I期とIV期の割合の分布図(対象例10例以上の施設)



表 4-7-4 に、2014 年の UICC TNM 分類治療前ステージ別にみた治療方法の割合を示した。UICC TNM 分類治療前ステージ別にみた主な治療方法は、0 期が手術のみ(80.0%)、I 期が手術のみ(38.4%)と手術/内視鏡と薬物療法の併用(34.7%)、II 期が手術/内視鏡と薬物療法との併用(43.6%)、III 期が薬物療法のみ(33.0%)、IV 期が薬物療法のみ(51.5%)であった。

表 4-7-4 UICC TNM 分類治療前ステージ別にみた治療方法の割合(参照付表 7-7-3)

治療前ステージ	0 期	I 期	II 期	III 期	IV 期	不明	空欄
全体	160 (100.0)	1,655 (100.0)	3,996 (100.0)	1,939 (100.0)	6,422 (100.0)	596 (100.0)	26 (100.0)
手術のみ	80.0	38.4	17.4	5.7	1.6	40.8	38.5
内視鏡のみ	1.9	6.5	8.0	6.7	6.4	8.1	3.8
手術+内視鏡	0.6	0.7	2.1	0.4	0.2	0.5	3.8
放射線のみ	0.0	0.6	0.5	0.7	0.9	0.2	3.8
薬物療法のみ	0.6	4.1	9.4	33.0	51.5	5.4	15.4
放射線+薬物	0.0	1.0	3.0	12.2	2.0	1.3	0.0
薬物+その他	0.0	0.1	0.6	1.4	1.4	0.5	0.0
手術/内視鏡+放射線	0.0	0.2	0.5	0.3	0.2	0.0	0.0
手術/内視鏡+薬物	10.0	34.7	43.6	22.4	10.5	23.7	7.7
手術/内視鏡+その他	0.6	0.6	1.1	0.4	0.3	0.8	0.0
手術/内視鏡+放射線+薬物	0.0	2.2	6.0	6.4	0.4	0.3	0.0
他の組み合わせ	0.6	2.0	2.6	2.7	2.4	2.5	0.0
治療なし	5.6	8.9	5.4	7.8	22.1	15.9	26.9

## 8. 前立腺(院内がん登録実務中級認定者在籍施設)

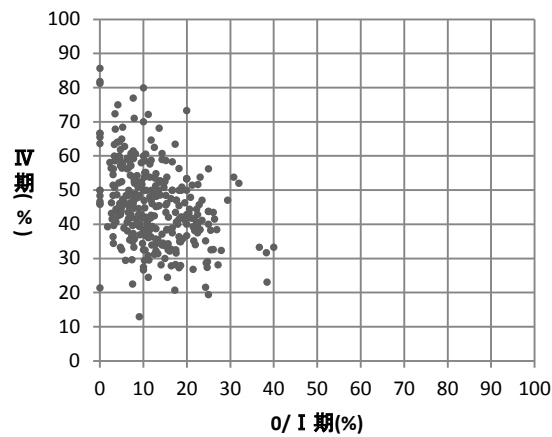
	全登録		症例区分8を除く	症例区分2,3	治療前ステージ集計			術後病理学的ステージ集計		
	全登録数	施設数			対象数*1	%*2	施設数	対象数*1	%*2	施設数
2014	42,652	326	40,884	32,331	32,309	99.9	324	10,388	32.1	301

\*1 治療前ステージ、術後病理学的ステージ集計対象数の定義は、43頁を参照

\*2 分母は症例区分2,3

ここでは、院内がん登録実務中級認定者が在籍している施設のみを集計対象とした。

図4-8-0に、施設別の登録数の分布を示した。一施設当たりの最小登録数は0例、最大登録数は334例であった(表4-8-0)。

表4-8-1に、UICC TNM分類治療前ステージ別登録数の割合を示した。I期が51.2%と最も多く、次いでII期が21.4%、IV期が14.1%であった。

表4-8-2に、UICC TNM分類術後病理学的ステージ別登録数の割合を示した。II期が47.8%と最も多く、次いでIII期が19.5%、I期が17.1%であった。

表4-8-3に、UICC TNM分類治療前ステージ施設別の病期の割合の分布を示した。



図4-8-0 施設別登録数の分布

	平均	標準偏差	中央値	最小値	p25	p75	最大値	累積登録割合 50%	累積登録割合 80%
2014	99	58	91	0	57	130	334	96	194

累積登録割合：登録数の多い施設からみて、50%、80%の登録数を占める施設数

表4-8-1 UICC TNM分類治療前ステージ別登録数の割合(参照付表7-8-1)

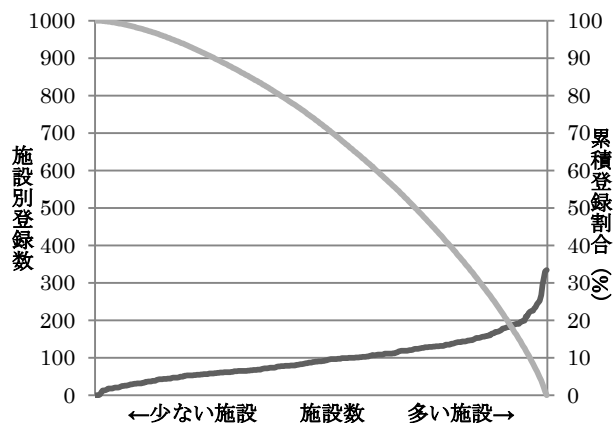
	0期	I期	II期	III期	IV期	不明	空欄	合計
2013*3	0.1	52.9	20.3	9.9	13.7	2.5	0.7	30,028
2014	0.0	51.2	21.4	10.6	14.1	2.0	0.6	32,309

\*3 移行上皮癌(8120-8131)を含む

表4-8-2 UICC TNM分類術後病理学的ステージ別登録数の割合(参照付表7-8-2)

	0期	I期	II期	III期	IV期	適用外等/術前治療後	不明	空欄	合計
2013*3		18.7	47.4	18.2	2.6	10.6	1.9	0.6	9,630
2014	0.0	17.1	47.8	19.5	2.5	10.2	2.3	0.6	10,388

\*3 移行上皮癌(8120-8131)を含む

表4-8-3 UICC TNM分類治療前ステージ 施設別の病期の割合の分布(対象例20例以上の314施設)

	中央値	最小値	25p	(四分位範囲)	75p	最大値
0期	0.0	0.0	0.0		0.0	3.2
I期	49.8	0.0	39.1		60.7	88.3
II期	18.5	0.0	13.0		28.2	78.7
III期	9.6	0.0	5.4		14.2	53.1
IV期	14.6	0.0	10.3		20.0	38.5

(参考)施設毎のⅠ期とⅣ期の割合の分布図  
(対象例20例以上の施設)



表 4-8-4 に、2014 年の UICC TNM 分類治療前ステージ別にみた治療方法の割合を示した。UICC TNM 分類治療前ステージ別にみた主要な治療方法は、Ⅰ期が手術のみ(34.4%)、Ⅱ期が手術のみ(32.3%)と薬物療法のみ(31.8%)、Ⅲ期が薬物療法のみ(52.5%)、Ⅳ期が薬物療法のみ(83.9%)であった。

表 4-8-4 UICC TNM 分類治療前ステージ別にみた治療方法の割合(参照付表 7-8-3)

治療前ステージ	0期	Ⅰ期	Ⅱ期	Ⅲ期	Ⅳ期	不明	空欄
全体	— (100.0)	16,543 (100.0)	6,925 (100.0)	3,432 (100.0)	4,543 (100.0)	653 (100.0)	208 (100.0)
手術のみ	20.0	34.4	32.3	10.2	0.4	35.4	12.0
内視鏡のみ	0.0	1.4	0.5	0.3	0.0	8.6	1.0
手術+内視鏡	0.0	0.1	0.0	0.0	0.0	0.0	0.0
放射線のみ	0.0	12.5	8.7	2.2	0.3	0.6	4.3
薬物療法のみ	20.0	23.0	31.8	52.5	83.9	38.9	50.0
放射線+薬物	0.0	11.4	15.7	25.2	9.5	1.2	21.2
薬物+その他	0.0	0.1	0.1	0.1	0.7	0.2	0.0
手術/内視鏡+放射線	0.0	0.2	0.5	0.4	0.0	0.2	0.0
手術/内視鏡+薬物	0.0	4.0	5.7	6.1	2.5	4.7	1.4
手術/内視鏡+その他	0.0	0.1	0.1	0.0	0.0	0.2	0.0
手術/内視鏡+放射線+薬物	0.0	0.1	0.3	0.2	0.4	0.5	0.0
他の組み合わせ	0.0	0.7	0.2	0.3	0.3	0.3	1.4
治療なし	60.0	12.1	4.2	2.5	1.9	9.3	8.7

## 9. 子宮頸部(院内がん登録実務中級認定者在籍施設)

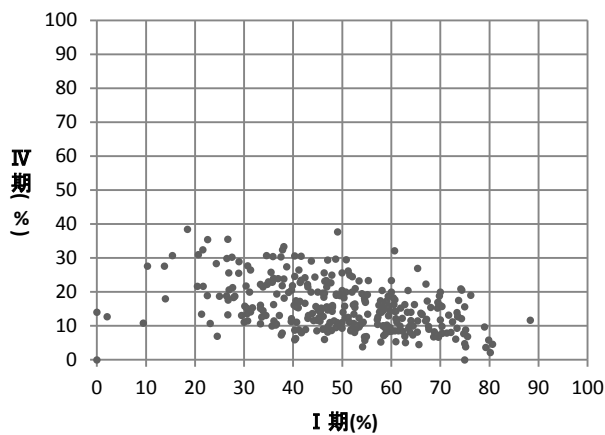
	全登録		症例区分8を除く	症例区分2, 3	治療前ステージ集計			術後病理学的ステージ集計		
	全登録数	施設数			対象数*1	%*2	施設数	対象数*1	%*2	施設数
2014	21,606	322	20,917	18,203	18,163	99.8	316	14,109	77.5	315

\*1 治療前ステージ、術後病理学的ステージ集計対象数の定義は、43 頁を参照

\*2 分母は症例区分2, 3

ここでは、院内がん登録実務中級認定者在籍施設を対象に集計した。

図 4-9-0 に、施設別の登録数の分布を示した。1 施設当たりの最小登録数は 0 例、最大登録数は 348 例であった (表 4-9-0)。

表 4-9-1 に、UICC TNM 分類治療前ステージ別登録数の割合を示した。昨年度とほぼ同様 0 期が 61.2% と最も多く、次いで I 期が 15.1% であった。

表 4-9-2 に、UICC TNM 分類術後病理学的ステージ別登録数の割合を示した。昨年度と同様 0 期が 72.4% と最も多く、次いで I 期が 17.7% であった。

表 4-9-3 に、UICC TNM 分類治療前ステージ施設別の病期の割合の分布を示した。0 期が最も多く 4 分の 3 以上の施設で 0 期が 50% 以上を占めていた。



図 4-9-0 施設別登録数の分布

表 4-9-0 施設別登録件数 (参照 Web 付表)

	平均	標準偏差	中央値	最小値	p25	p75	最大値	累積登録割合 50%	累積登録割合 80%
2014	56	49	45	0	24	73	348	73	164

累積登録割合：登録数の多い施設からみて、50%、80%の登録数を占める施設数

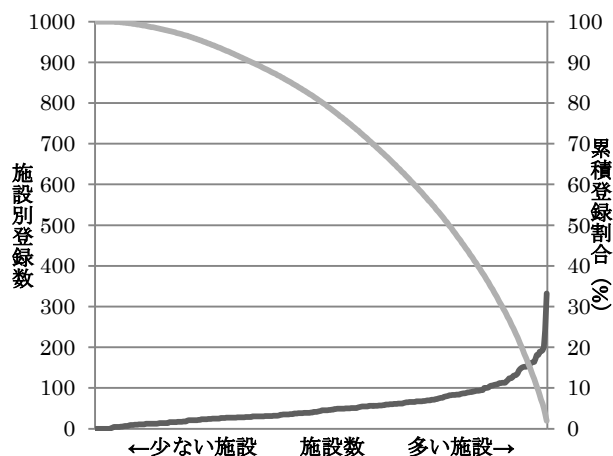
表 4-9-1 UICC TNM 分類治療前ステージ別登録数の割合 (参照付表 7-9-1)

	0 期	I 期	II 期	III 期	IV 期	不明	空欄	合計
2013	61.4	14.5	6.1	7.0	5.3	5.1	0.6	17,158
2014	61.2	15.1	6.3	6.9	5.3	4.9	0.4	18,163

表 4-9-2 UICC TNM 分類術後病理学的ステージ別登録数の割合 (参照付表 7-9-2)

	0 期	I 期	II 期	III 期	IV 期	適用外等/術前治療後	不明	空欄	合計
2013	72.6	17.5	2.4	3.3	0.5	2.6	0.5	0.7	13,409
2014	72.4	17.7	2.4	3.6	0.5	2.7	0.3	0.5	14,109

表 4-9-3 UICC TNM 分類治療前ステージ 施設別の病期の割合の分布(対象例 10 例以上の 299 施設)

	中央値	最小値	25p	(四分位範囲)	75p	最大値
0期	64.3	0.0	51.2	25.4	76.6	100.0
I 期	12.5	0.0	7.5	11.8	19.4	61.9
II 期	5.1	0.0	1.6	6.8	8.3	23.1
III 期	4.8	0.0	0.0	9.5	9.5	36.4
IV 期	4.4	0.0	1.5	6.3	7.8	23.8



(参考)施設毎の0/I期とIV期の割合の  
分布図(対象例10例以上の施設)



表 4-9-4 に、2014 年の UICC TNM 分類治療前ステージ別にみた治療方法の割合を示した。病期別にみた主な治療方法は、0 期と I 期が手術のみ (0 期 84.2%、I 期 51.7%)、II ~IV 期が放射線療法と薬物療法の併用 (II 期 31.8%、III 期 51.4%、IV 期 45.4%) であった。

表 4-9-4 UICC TNM 分類治療前ステージ別にみた治療方法の割合 (参照付表 7-9-3)

治療前ステージ	0 期	I 期	II 期	III 期	IV 期	不明	空欄
全体	11,106 (100.0)	2,738 (100.0)	1,143 (100.0)	1,258 (100.0)	965 (100.0)	886 (100.0)	67 (100.0)
手術のみ	84.2	51.7	7.0	1.7	0.5	88.4	79.1
内視鏡のみ	0.6	0.2	0.0	0.0	0.1	1.7	0.0
手術+内視鏡	0.2	0.2	0.0	0.0	0.0	0.2	1.5
放射線のみ	0.1	6.3	19.4	19.4	19.9	0.6	3.0
薬物療法のみ	0.0	0.3	1.2	1.8	15.5	0.1	1.5
放射線+薬物	0.0	3.9	31.8	51.4	45.4	0.5	1.5
薬物+その他	0.0	0.0	0.0	0.0	0.7	0.0	0.0
手術/内視鏡+放射線	0.2	5.4	4.2	1.4	0.9	0.7	3.0
手術/内視鏡+薬物	0.2	18.6	21.0	9.4	4.5	2.4	1.5
手術/内視鏡+その他	4.4	0.8	0.0	0.1	0.0	1.4	0.0
手術/内視鏡+放射線+薬物	0.1	10.4	12.0	9.9	2.9	1.8	1.5
他の組み合わせ	5.2	0.2	0.3	1.0	2.3	0.1	0.0
治療なし	4.8	2.0	3.1	3.8	7.3	2.3	7.5

## 10. 子宮内膜(院内がん登録実務中級認定者在籍施設)

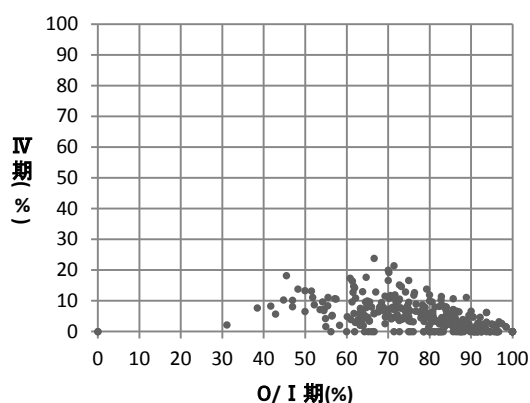
	全登録		症例区分8を除く	症例区分2, 3	治療前ステージ集計			術後病理学的ステージ集計		
	全登録数	施設数			対象数*1	%*2	施設数	対象数*1	%*2	施設数
2014	10,509	323	10,013	8,768	7,967	90.9	315	7,233	82.5	312

\*1 治療前ステージ、術後病理学的ステージ集計対象数の定義は、43 頁を参照

\*2 分母は症例区分2, 3

ここでは、院内がん登録実務中級認定者が在籍している施設を対象に集計した。

図4-10-0に、施設別の登録数(症例区分2, 3、癌腫)の分布を示した。1施設当たりの最小登録数は0例、最大登録数は151例であった(表4-10-0)。

表4-10-1に、UICC TNM分類治療前ステージ別登録数の割合を示した。I期が70.9%と最も多く、次いでIII期が8.8%、IV期が7.1%であった。

表4-10-2に、UICC TNM分類術後病理学的ステージ別登録数の割合を示した。I期が74.3%と最も多く、次いでIII期12.2%であった。

表4-10-3に、UICC TNM分類治療前ステージ施設別の病期の割合の分布を示した。I期の登録にはばらつきがあるものの、多くが50%以上に偏っていた。



図4-10-0 施設別登録数の分布

表4-10-0 施設別登録件数(参照Web付表)

	平均	標準偏差	中央値	最小値	p25	p75	最大値	累積登録割合 50%	累積登録割合 80%
2014	24	21	19	0	10	34	151	72	161

累積登録割合：登録数の多い施設からみて、50%、80%の登録数を占める施設数

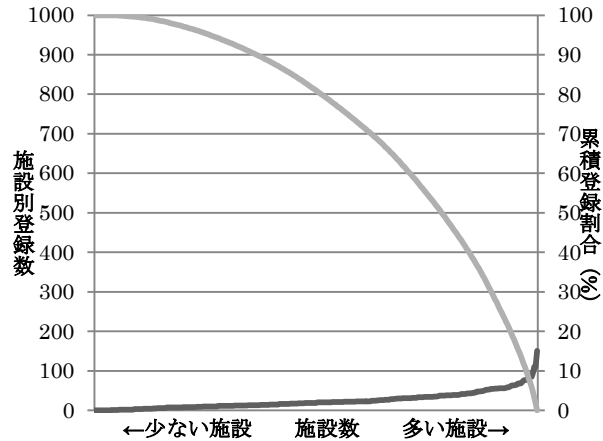
表4-10-1 UICC TNM分類治療前ステージ別登録数の割合(参照付表7-10-1)

	0期	I期	II期	III期	IV期	不明	空欄	合計
2014	0.5	70.9	4.6	8.8	7.1	7.6	0.5	7,967

表4-10-2 UICC TNM分類術後病理学的ステージ別登録数の割合(参照付表7-10-2)

	0期	I期	II期	III期	IV期	適用外等/術前治療後	不明	空欄	合計
2014	0.8	74.3	6.0	12.2	3.9	1.9	0.2	0.6	7,233

表4-10-3 UICC TNM分類治療前ステージ施設別の病期の割合の分布(対象例10例以上の247施設)

	中央値	最小値	25p	(四分位範囲)	75p	最大値
0期	0.0	0.0	0.0	0.0	0.0	12.5
I期	71.4	0.0	63.6	14.5	78.1	95.2
II期	4.2	0.0	0.0	7.1	7.1	30.0
III期	8.2	0.0	4.3	6.9	11.3	30.0
IV期	6.9	0.0	3.2	6.8	10.0	30.0

(参考)施設毎の0/I期とIV期の割合の分布図(対象例10例以上の施設)



表4-10-5に、2014年のUICC TNM分類治療前ステージ別にみた治療方法の割合を示した。病期別にみた主な治療方法は、0期とI期が手術のみ(0期92.9%、I期64.4%)、II～IV期が手術/内視鏡と薬物療法との併用(II期57.6%、III期70.0%、IV期36.8%)であった。IV期では薬物療法のみも29.2%あり、治療方法が分かっていた。またIV期では治療なしが14.2%であった。

表 4-10-5 UICC TNM 分類治療前ステージ別にみた治療方法の割合(参照付表 7-10-3)

治療前ステージ	0期	I期	II期	III期	IV期	不明	空欄
全体	42 (100.0)	5,649 (100.0)	368 (100.0)	700 (100.0)	562 (100.0)	604 (100.0)	42 (100.0)
手術のみ	92.9	64.4	33.2	15.9	5.2	60.1	33.3
内視鏡のみ	0.0	0.0	0.0	0.0	0.0	0.5	0.0
手術+内視鏡	2.4	0.1	0.0	0.0	0.0	0.2	0.0
放射線のみ	0.0	1.0	0.8	2.7	4.8	0.7	0.0
薬物療法のみ	0.0	1.6	1.6	2.6	29.2	1.0	16.7
放射線+薬物	0.0	0.1	0.0	0.9	3.9	0.2	0.0
薬物+その他	0.0	0.1	0.0	0.1	0.5	0.0	0.0
手術/内視鏡+放射線	0.0	0.8	1.9	1.7	0.9	0.7	4.8
手術/内視鏡+薬物	2.4	30.0	57.6	70.0	36.8	29.0	40.5
手術/内視鏡+その他	0.0	0.2	0.0	0.0	0.0	0.0	0.0
手術/内視鏡+放射線+薬物	0.0	0.1	1.9	1.7	2.8	0.7	0.0
他の組み合わせ	0.0	0.1	0.3	0.3	1.6	0.0	0.0
治療なし	2.4	1.5	2.7	4.1	14.2	7.1	4.8

## 11. 膀胱(院内がん登録実務中級認定者在籍施設)

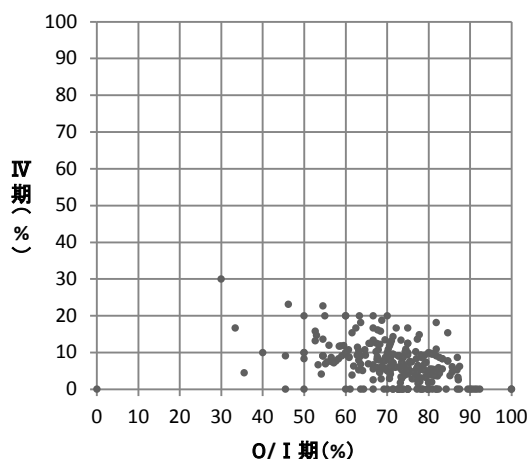
	全登録		症例区分8を除く	症例区分2, 3	治療前ステージ集計			術後病理学的ステージ集計		
	全登録数	施設数			対象数*1	%*2	施設数	対象数*1	%*2	施設数
2014	18,215	327	17,632	15,042	15,024	99.9	325	13,603	90.4	317

\*1 治療前ステージ、術後病理学的ステージ集計対象数の定義は、43 頁を参照

\*2 分母は症例区分2, 3

ここでは院内がん登録実務中級認定者が在籍している施設を集計対象とした。

図 4-11-0 に、施設別の登録数の分布を示した。1 施設当たりの最小登録数は 0 例、最大登録数は 145 例であった(表 4-11-0)。

表 4-11-1 に、UICC TNM 分類治療前ステージ別登録数の割合を示した。登録されている病期としては、0 期が最も多く 38.3%、次いで I 期が 29.3%であった。

表 4-11-2 に、UICC TNM 分類術後病理学的ステージ別登録数の割合を示した。0 期が 50.7%と最も多く、次いで I 期が 28.5%であった。

表 4-11-3 に、UICC TNM 分類治療前ステージ 施設別の病期の割合の分布を示した。I 期の登録割合にはバラつきがあるがIV期の登録割合は0~20%にほとんどの施設が含まれていた。I 期IV期比は、大きな楕円形を示した。



図 4-11-0 施設別登録数の分布

表 4-11-0 施設別登録件数(参照 Web 付表)

	平均	標準偏差	中央値	最小値	p25	p75	最大値	累積登録割合 50%	累積登録割合 80%
2014	46	23	44	0	31	60	145	107	205

累積登録割合：登録数の多い施設からみて、50%、80%の登録数を占める施設数

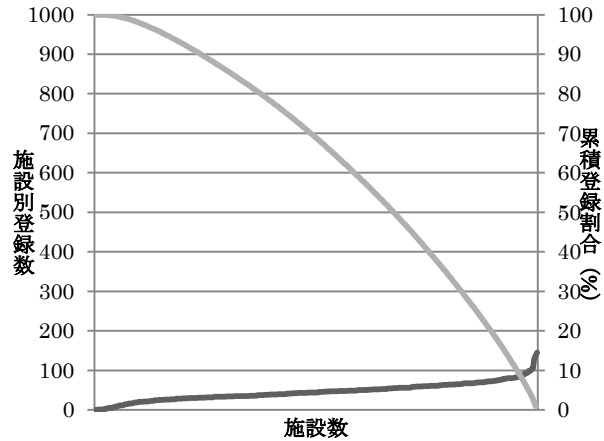
表 4-11-1 UICC TNM 分類治療前ステージ別登録数の割合(参照付表 7-11-1)

	0 期	I 期	II 期	III 期	IV 期	不明	空欄	合計
2014	38.3	29.3	10.4	6.2	5.6	9.5	0.8	15,024

表 4-11-2 UICC TNM 分類術後病理学的ステージ別登録数の割合(参照付表 7-11-2)

	0 期	I 期	II 期	III 期	IV 期	適用外等/術前治療後	不明	空欄	合計
2014	50.7	28.5	8.8	2.9	3.5	3.4	1.5	0.7	13,603

表 4-11-3 UICC TNM 分類治療前ステージ 施設別の病期の割合の分布(対象例 10 例以上の 310 施設)

	中央値	最小値	25p	(四分位範囲)	75p	最大値	
0 期	41.6	0.0	25.0		27.2	52.2	80.6
I 期	27.5	0.0	18.0		19.5	37.5	83.3
II 期	9.7	0.0	5.9		8.2	14.1	32.1
III 期	5.0	0.0	2.3		6.7	8.9	25.4
IV 期	5.0	0.0	2.6		5.1	7.7	23.1

(参考)施設毎の0/I期とIV期の割合の分布図(対象例10例以上の施設)



表 4-11-4 に、2014 年の UICC TNM 分類 治療前ステージ別にみた治療方法の割合を示した。病期別にみた主な治療方法は、0～Ⅲ期では、手術/内視鏡と薬物療法の併用(0期 45.9%、I期 48.6%、Ⅱ期 38.9%、Ⅲ期 36.2%)、次いで内視鏡のみ(0期 45.3%、I期 41.8%、Ⅱ期 24.1%、Ⅲ期 11.5%)となっており、Ⅲ期では内視鏡のみと同様手術のみが共に 1 割程度であった。

表 4-11-4 UICC TNM 分類治療前ステージ別にみた治療方法の割合(参照付表 7-11-3)

治療前ステージ	0期	I期	Ⅱ期	Ⅲ期	IV期	不明	空欄
全体	5,749 (100.0)	4,395 (100.0)	1,562 (100.0)	933 (100.0)	839 (100.0)	1,427 (100.0)	119 (100.0)
手術のみ	1.6	2.3	10.3	11.9	5.5	2.2	2.5
内視鏡のみ	45.3	41.8	24.1	11.5	8.2	45.6	31.1
手術+内視鏡	0.6	2.2	6.7	7.8	1.9	1.3	5.0
放射線のみ	0.0	0.1	2.3	5.4	5.4	0.8	1.7
薬物療法のみ	4.3	1.1	2.2	3.3	15.4	0.8	0.8
放射線+薬物	0.0	0.0	0.7	3.1	3.8	0.1	0.0
薬物+その他	0.0	0.0	0.0	0.2	2.0	0.0	0.0
手術/内視鏡+放射線	0.2	0.7	4.5	3.1	2.7	1.3	3.4
手術/内視鏡+薬物	45.9	48.6	38.9	36.2	32.8	38.4	41.2
手術/内視鏡+その他	0.1	0.2	0.5	1.3	1.0	0.4	10.1
手術/内視鏡+放射線+薬物	0.2	1.2	5.0	6.6	3.8	1.5	1.7
他の組み合わせ	0.2	0.2	1.2	2.4	3.8	0.2	0.8
治療なし	1.6	1.4	3.6	7.2	13.7	7.5	1.7

## 12. 甲状腺(院内がん登録実務中級認定者在籍施設)

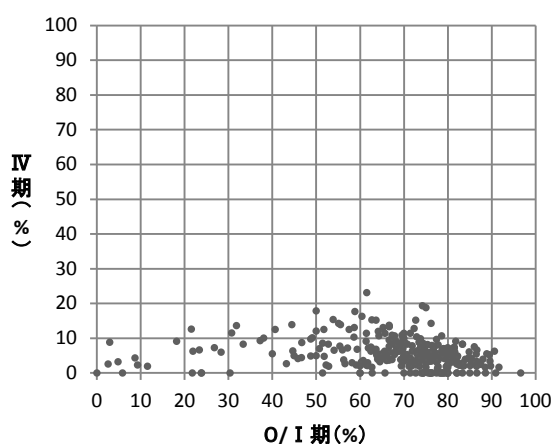
	全登録		症例区分8を除く	症例区分2, 3	治療前ステージ集計			術後病理学的ステージ集計		
	全登録数	施設数			対象数*1	%*2	施設数	対象数*1	%*2	施設数
2014	10,068	322	9,687	7,298	7,295	100.0	309	6,446	88.3	300

\*1 治療前ステージ、術後病理学的ステージ集計対象数の定義は、43 頁を参照

\*2 分母は症例区分2, 3

ここでは院内がん登録実務中級認定者が在籍している施設を集計対象とした。

図 4-12-0 に、施設別の登録数の分布を示した。1 施設当たりの最小登録数は 0 例、最大登録数は 159 例であった(表 4-12-0)。

表 4-12-1 に、UICC TNM 分類治療前ステージ別登録数の割合を示した。I 期の割合が最も多く 47.3% であり、次いで IV 期が 20.7% であった。

表 4-12-2 に、UICC TNM 分類術後病理学的ステージ別登録数の割合を示した。I 期が 39.5%、III 期が 32.3%、IV 期が 22.0% であった。

表 4-12-3 に、UICC TNM 分類治療前ステージ 施設別の病期の割合の分布を示した。I 期の登録割合にはばらつきが大きく、施設によって病期の分布がばらついている。



図 4-12-0 施設別登録数の分布

表 4-12-0 施設別登録件数(参照 Web 付表)

	平均	標準偏差	中央値	最小値	p25	p75	最大値	累積登録割合 50%	累積登録割合 80%
2014	22	22	17	0	7	29	159	66	152

累積登録割合：登録数の多い施設からみて、50%、80%の登録数を占める施設数

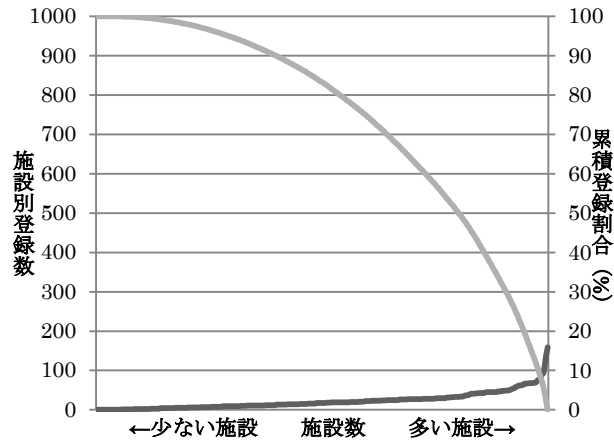
表 4-12-1 UICC TNM 分類治療前ステージ別登録数の割合(参照付表 7-12-1)

	0 期	I 期	II 期	III 期	IV 期	不明	空欄	合計
2014		47.3	9.5	11.8	20.7	10.4	0.3	7,295

表 4-12-2 UICC TNM 分類術後病理学的ステージ別登録数の割合(参照付表 7-12-2)

	0 期	I 期	II 期	III 期	IV 期	適用外等/術前治療後	不明	空欄	合計
2014		39.5	4.9	32.3	22.0	0.4	0.8	0.1	6,446

表 4-12-3 UICC TNM 分類治療前ステージ 施設別の病期の割合の分布(対象例 10 例以上の 223 施設)

	中央値	最小値	25p	(四分位範囲)	75p	最大値
I 期	45.2	5.6	36.4	21.3	57.7	100.0
II 期	9.1	0.0	4.8	9.4	14.3	35.7
III 期	10.0	0.0	6.1	10.1	16.1	41.7
IV 期	18.8	0.0	11.8	16.2	28.0	60.0

(参考)施設毎のⅠ期とⅣ期の割合の分布図(対象例10例以上の施設)



表4-12-4に、2014年のUICC TNM分類治療前ステージ別にみた治療方法の割合を示した。病期別にみた主な治療方法は、Ⅰ～Ⅳ期のすべての病期において手術のみが最も多くを占めていた。Ⅰ～Ⅲ期では、手術のみの例の割合もほぼ同様に約7割程度を占めているのに対し、Ⅳ期では手術のみが42.5%、手術/内視鏡と薬物療法が17.5%、手術/内視鏡と放射線療法が11.3%、治療なしが11.3%とが多かった。

表4-12-4 UICC TNM分類治療前ステージ別にみた治療方法の割合(参照付表7-12-3)

治療前ステージ	0期	Ⅰ期	Ⅱ期	Ⅲ期	Ⅳ期	不明	空欄
全体	0 (100.0)	3,450 (100.0)	696 (100.0)	857 (100.0)	1,511 (100.0)	756 (100.0)	25 (100.0)
手術のみ		71.0	70.8	68.8	42.5	71.0	40.0
内視鏡のみ		1.1	0.1	0.0	0.1	1.7	0.0
手術+内視鏡		0.1	0.0	0.0	0.1	0.0	0.0
放射線のみ		0.0	0.0	0.1	3.9	0.5	0.0
薬物療法のみ		0.3	0.1	0.1	2.3	0.3	0.0
放射線+薬物		0.0	0.0	0.1	1.5	0.0	4.0
薬物+その他		0.0	0.0	0.0	0.0	0.0	0.0
手術/内視鏡+放射線		2.3	3.6	5.4	11.3	3.0	4.0
手術/内視鏡+薬物		14.5	17.1	17.9	17.5	14.7	8.0
手術/内視鏡+その他		0.1	0.1	0.2	0.9	0.4	0.0
手術/内視鏡+放射線+薬物		1.2	1.4	2.3	8.1	0.9	4.0
他の組み合わせ		0.1	0.6	0.4	0.5	0.0	0.0
治療なし		9.2	6.0	4.7	11.3	7.4	40.0

## UICC TNM 分類 総合ステージ

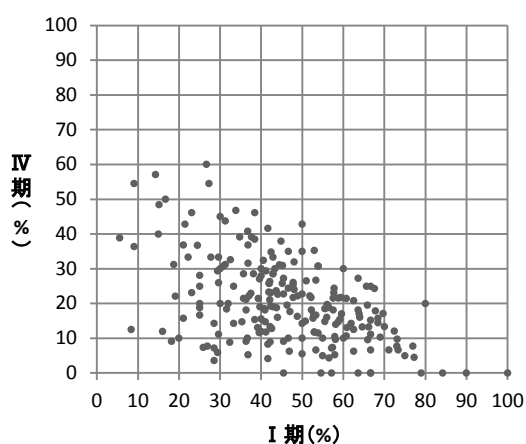
IV結果詳細(腫瘍情報)の集計対象例における UICC TNM 分類 総合ステージ別登録数の割合を示した。主要5部位(胃、大腸、肝臓、肺、乳房)については、43頁で定義する症例区分2,3及び癌腫を集計対象とした。それ以外の部位(食道、膵臓、前立腺、子宮頸部、子宮内膜、膀胱、甲状腺)については、国立がん研究センターが実施する院内がん登録実務中級認定者の在籍(2008年から2013年の間の在籍)が確認できた施設のみを集計対象とした。

参考 主要5部位の UICC TNM 分類 総合ステージ別登録数の割合

	0期	I期	II期	III期	IV期	不明	空欄	合計
胃	0.0	63.3	8.9	10.3	16.1	1.4	0.0	64,776
大腸	27.4	19.5	18.8	19.0	14.3	1.1	0.0	81,193
肝臓	0.0	40.9	27.2	15.2	13.7	2.2	0.8	18,126
肺	0.4	39.0	9.0	17.3	32.9	1.3	0.1	60,742
乳房	13.0	39.2	31.6	10.6	5.1	0.4	0.0	48,531

参考 主要5部位以外の UICC TNM 分類 総合ステージ別登録数の割合

	0期	I期	II期	III期	IV期	不明	空欄	合計
食道	12.2	35.7	10.9	25.0	14.6	1.5	0.1	15,014
膵臓	2.0	7.9	30.5	13.0	44.9	1.5	0.2	14,794
前立腺	0.0	38.4	29.4	15.6	14.7	1.1	0.6	32,309
子宮頸部	62.6	16.3	6.3	8.7	5.6	0.2	0.4	18,163
子宮内膜	0.8	71.0	5.8	12.6	8.4	0.9	0.5	7,967
膀胱	48.6	27.3	10.2	5.4	6.6	1.4	0.5	15,024
甲状腺	0.0	39.7	5.0	29.2	24.5	1.3	0.2	7,295



### 13. 小児がん(20歳未満)、国際小児がん分類 2014年(症例区分8を除く)

登録年	全登録数	症例区分8を除く	症例区分2,3
2009	2,826	2,713	2,113
2010	3,222	3,082	2,274
2011	3,286	3,107	2,326
2012	3,530	3,329	2,414
2013	3,547	3,340	2,455
2014	3,440	3,212	2,324

本集計では、昨年度に引き続き国際小児がん分類 (International Classification of Childhood Cancer: ICC) 第3版に基づいて登録数を示した。本集計では、脳腫瘍に限って、良性・良悪性不詳の腫瘍を含めている。

2014年の20歳未満の患者の登録数は、3,440例で、症例区分8を除いた集計登録数の全登録数に占める割合は93.4%であった。初回治療が行われた症例区分2,3の全登録数に占める割合は67.6%と昨年度とほぼ同様であった。なお、本集計対象となるがん診療連携拠点病院の中に厚生労働省から小児がん拠点病院として指定されている9施設を含んでいる。また、参考値として小児がん拠点病院15施設全体での登録の割合を表4-13-3に示した。

20歳未満のICC-3主分類別集計登録数を付表7-13-1～3に都道府県別、総数及び性別、付表7-13-4～6に診断時住所別、総数及び性別に示した。

表4-13-1 国際小児がん分類、第3版 主分類

略標記	診断群	内容
I 白血病	白血病、骨髄増殖性疾患、骨髄異形成疾患	リンパ性白血病、急性骨髄性白血病、慢性骨髄性増殖性疾患、骨髄異形成疾患及びその他の骨髄増殖性疾患、分類されない及びその他の白血病
II リンパ腫	リンパ腫、細網細胞腫瘍	ホジキンリンパ腫、非ホジキンリンパ腫、バーキットリンパ腫、その他のリンパ細胞性新生物、分類されないリンパ腫
III 脳腫瘍*	中枢神経・その他の脳・脊髄腫瘍(胚細胞腫瘍を除く)	上衣腫及び脈絡叢腫瘍、星細胞腫、脳・脊髄胎生腫瘍、その他の神経膠腫、その他の特殊な脳・脊髄新生物、分類されない脳・脊髄新生物
IV 神経芽腫	神経芽腫・その他の末梢神経細胞腫瘍	神経芽腫及び神経節神経芽腫、その他の末梢神経細胞腫瘍
V 網膜芽腫	網膜芽腫	網膜芽腫
VI 腎腫瘍	腎腫瘍	腎芽腫及びその他の非上皮性腎腫瘍、腎癌
VII 肝腫瘍	肝腫瘍	肝芽腫、肝癌、分類されない悪性肝腫瘍
VIII 骨腫瘍	悪性骨腫瘍	骨肉腫、軟骨肉腫、ユーイング腫瘍及び関連骨腫瘍、その他の特殊な悪性骨腫瘍、分類されない悪性骨腫瘍
IX 軟部腫瘍	軟部組織・その他の骨外性肉腫	横紋筋肉腫、線維肉腫、ユーイング腫瘍及び関連骨腫瘍、その他の特殊な悪性骨腫瘍、分類されない悪性骨腫瘍
X 胚細胞腫瘍	胚細胞腫瘍、トロホブラスト性腫瘍、性腺新生物	脳脊髄胚細胞腫瘍、悪性頭蓋外・性腺外胚細胞腫瘍、悪性性腺胚細胞腫瘍、性腺癌、その他及び分類されない悪性性腺腫瘍
XI その他の癌	その他の悪性上皮性新生物、悪性黒色腫	副腎皮質癌、甲状腺癌、上咽頭癌、悪性黒色腫、皮膚癌、その他及び分類されない癌
XII その他	その他・分類不能の悪性新生物	その他の特殊な悪性腫瘍、その他の分類されない悪性腫瘍

Steliarova-Foucher E, et al. International Classification of Childhood Cancer, third edition. Cancer. 2005; 103(7):1457-67.

\* 良性・良悪性不詳を含む

地域がん登録に基づく全国がん基準モニタリング集計2012年罹患数報告によると、20歳未満の小児がんの推計罹患数(上皮内癌を含む、脳腫瘍は悪性のみを含む)は、2,743例であった。

表4-13-2に、20歳未満の小児がんの集計登録数を、ICCC-3主分類別、性別、年齢階級別に示した。昨年度と同様、がん診療連携拠点病院で診療を受けた20歳未満の小児がん患者のうち、約3分の1が15～19歳であった。ICCC-3主分類別にみると、昨年度と同様に最も多かったのが白血病、次いで脳腫瘍であった。

表4-13-2 ICCC-3 主分類別登録数、割合:性別、年齢階級別

	0-14		0-19		0	1-4	5-9	10-14	15-19
<b>総数</b>	<b>2,191</b>	<b>100%</b>	<b>3,212</b>	<b>100%</b>	<b>211</b>	<b>676</b>	<b>554</b>	<b>750</b>	<b>1,021</b>
白血病	661	30.2	879	27.4	49	264	182	166	218
リンパ腫	141	6.4	260	8.1	-	19	51	70	119
脳腫瘍	548	25.0	744	23.2	30	138	170	210	196
神経芽腫	157	7.2	162	5.0	43	86	24	-	-
網膜芽腫	80	3.7	81	2.5	30	44	-	0	-
腎腫瘍	42	1.9	48	1.5	-	25	-	-	-
肝腫瘍	73	3.3	82	2.6	15	38	-	12	-
骨腫瘍	89	4.1	150	4.7	-	-	22	59	61
軟部腫瘍	148	6.8	235	7.3	-	38	32	68	87
胚細胞腫瘍	148	6.8	265	8.3	19	11	36	82	117
その他の癌	78	3.6	263	8.2	-	-	-	63	185
その他	17	0.8	28	0.9	-	-	-	-	11
変換不能	-	0.4	15	0.5	-	-	-	-	-
<b>男児</b>	<b>1,245</b>	<b>100%</b>	<b>1,771</b>	<b>100%</b>	<b>110</b>	<b>380</b>	<b>333</b>	<b>422</b>	<b>526</b>
白血病	375	30.1	509	28.7	21	155	114	85	134
リンパ腫	93	7.5	162	9.1	0	-	36	48	69
脳腫瘍	303	24.3	409	23.1	12	73	94	124	106
神経芽腫	83	6.7	85	4.8	22	45	15	-	-
網膜芽腫	45	3.6	46	2.6	20	22	-	0	-
腎腫瘍	24	1.9	26	1.5	-	12	-	-	-
肝腫瘍	52	4.2	55	3.1	-	28	-	-	-
骨腫瘍	48	3.9	81	4.6	-	-	12	33	33
軟部腫瘍	85	6.8	127	7.2	-	21	20	37	42
胚細胞腫瘍	83	6.7	152	8.6	-	-	21	45	69
その他の癌	37	3.0	98	5.5	-	-	-	31	61
その他	14	1.1	17	1.0	-	-	-	-	-
変換不能	-	0.2	-	0.2	-	0	-	-	-
<b>女児</b>	<b>946</b>	<b>100%</b>	<b>1,441</b>	<b>100%</b>	<b>101</b>	<b>296</b>	<b>221</b>	<b>328</b>	<b>495</b>
白血病	286	30.2	370	25.7	28	109	68	81	84
リンパ腫	48	5.1	98	6.8	-	-	15	22	50
脳腫瘍	245	25.9	335	23.2	18	65	76	86	90
神経芽腫	74	7.8	77	5.3	21	41	-	-	-
網膜芽腫	35	3.7	35	2.4	-	22	-	0	0
腎腫瘍	18	1.9	22	1.5	-	13	-	0	-
肝腫瘍	21	2.2	27	1.9	-	-	-	-	-
骨腫瘍	41	4.3	69	4.8	-	-	-	26	28
軟部腫瘍	63	6.7	108	7.5	-	17	12	31	45
胚細胞腫瘍	65	6.9	113	7.8	-	-	15	37	48
その他の癌	41	4.3	165	11.5	-	0	-	32	124
その他	-	0.3	11	0.8	0	-	-	-	-
変換不能	-	0.6	11	0.8	0	-	0	-	-

表 4-13-3 に小児がん拠点病院 15 施設の登録数を ICCC-3 主分類別、性別、年齢階級別に示した。20 歳未満の小児がん患者のうち、約 86%が 0～15 歳であった。ICCC-3 主要分類別にみると白血病が最も多く、次いで脳腫瘍が多かった。

表 4-13-3 小児がん拠点病院 15 施設の ICCC-3 主分類別登録数、割合：性別、年齢階級別

	0-14		0-19		0	1-4	5-9	10-14	15-19
<b>総数</b>	<b>716</b>	<b>100%</b>	<b>834</b>	<b>100%</b>	<b>93</b>	<b>257</b>	<b>184</b>	<b>182</b>	<b>118</b>
白血病	213	29.7	239	28.7	24	79	58	52	26
リンパ腫	51	7.1	62	7.4	-	14	15	19	11
脳腫瘍	183	25.6	208	24.9	14	60	60	49	25
神経芽腫	66	9.2	67	8.0	16	37	11	-	-
網膜芽腫	25	3.5	25	3.0	-	18	-	0	0
腎腫瘍	24	3.4	25	3.0	-	13	-	-	-
肝腫瘍	39	5.4	41	4.9	-	23	-	-	-
骨腫瘍	20	2.8	32	3.8	-	-	-	14	12
軟部腫瘍	48	6.7	63	7.6	-	-	12	21	15
胚細胞腫瘍	36	5.0	43	5.2	11	-	-	17	-
その他の癌	-	1.1	25	3.0	0	0	-	-	17
その他	-	0.1	-	0.1	-	0	0	0	0
変換不能	-	0.3	-	0.4	-	-	0	0	-
<b>男児</b>	<b>404</b>	<b>100%</b>	<b>470</b>	<b>100%</b>	<b>42</b>	<b>147</b>	<b>115</b>	<b>100</b>	<b>66</b>
白血病	113	28.0	126	26.8	11	45	32	25	13
リンパ腫	32	7.9	36	7.7	-	-	-	11	-
脳腫瘍	119	29.5	135	28.7	-	32	46	35	16
神経芽腫	38	9.4	39	8.3	-	25	-	0	-
網膜芽腫	13	3.2	13	2.8	-	-	-	0	0
腎腫瘍	-	1.7	-	1.7	-	-	0	-	-
肝腫瘍	21	5.2	22	4.7	-	13	-	-	-
骨腫瘍	-	2.2	20	4.3	0	-	-	-	11
軟部腫瘍	24	5.9	29	6.2	-	-	-	-	-
胚細胞腫瘍	22	5.4	28	6.0	-	-	-	11	-
その他の癌	-	0.7	11	2.3	0	0	-	-	-
その他	-	0.2	-	0.2	-	0	0	0	0
変換不能	-	0.5	-	0.4	-	-	0	0	0
<b>女児</b>	<b>312</b>	<b>100%</b>	<b>364</b>	<b>100%</b>	<b>51</b>	<b>110</b>	<b>69</b>	<b>82</b>	<b>52</b>
白血病	100	32.1	113	31.0	13	34	26	27	13
リンパ腫	19	6.1	26	7.1	-	-	-	-	-
脳腫瘍	64	20.5	73	20.1	-	28	14	14	-
神経芽腫	28	9.0	28	7.7	-	12	-	-	0
網膜芽腫	12	3.8	12	3.3	-	-	-	0	0
腎腫瘍	17	5.4	17	4.7	-	-	-	0	0
肝腫瘍	18	5.8	19	5.2	-	-	0	0	-
骨腫瘍	11	3.5	12	3.3	-	0	-	-	-
軟部腫瘍	24	7.7	34	9.3	-	-	-	13	-
胚細胞腫瘍	14	4.5	15	4.1	-	0	-	-	-
その他の癌	-	1.6	14	3.8	0	0	-	-	-
その他	0	0.0	0	0.0	0	0	0	0	0
変換不能	0	0.0	-	0.3	0	0	0	0	-



付表 1-1-1 登録数：都道府県、部位別、総数

	総数	口腔 咽頭	食道	胃	結腸	直腸	(大腸)	肝臓	胆嚢 胆管	膵臓	喉頭	肺	骨 軟部	皮膚	乳房
全体	643,480	18,972	20,499	72,834	60,921	31,147	92,068	22,887	11,673	21,148	5,037	72,599	3,528	19,638	64,195
北海道	29,126	852	856	2,917	2,877	1,424	4,301	922	527	1,158	225	3,303	174	843	3,014
青森	7,392	201	198	792	938	504	1,442	209	178	241	91	846	54	212	586
岩手	9,870	251	268	1,329	1,282	661	1,943	296	250	344	44	982	28	262	918
宮城	12,288	454	456	1,488	1,074	605	1,679	346	247	452	115	1,407	88	355	1,206
秋田	7,854	257	332	1,109	874	388	1,262	170	209	248	57	754	20	392	608
山形	8,074	183	265	1,414	812	399	1,211	192	165	243	52	828	40	245	610
福島	11,205	351	410	1,449	1,125	551	1,676	394	243	405	90	1,359	56	331	817
茨城	13,634	236	348	1,495	1,316	694	2,010	555	311	406	74	1,593	51	354	1,455
栃木	12,134	285	268	1,479	1,160	677	1,837	520	241	360	94	1,334	68	397	1,173
群馬	9,307	186	192	1,062	910	509	1,419	399	195	256	65	1,232	17	225	1,007
埼玉	23,471	648	698	2,606	2,400	1,255	3,655	603	386	676	168	2,509	148	614	2,875
千葉	25,608	911	973	2,787	2,256	1,232	3,488	846	502	852	245	3,112	88	815	2,920
東京	74,908	2,571	3,063	7,841	7,022	3,676	10,698	2,327	1,092	2,232	597	7,703	592	1,855	8,994
神奈川	33,403	1,046	1,185	3,437	3,205	1,582	4,787	948	552	1,157	248	3,709	149	824	4,126
新潟	13,411	383	508	1,988	1,286	667	1,953	266	262	396	146	1,575	57	468	1,097
富山	7,315	155	197	1,118	830	381	1,211	207	159	293	59	844	34	206	590
石川	6,467	174	201	820	521	260	781	251	107	193	53	893	63	173	612
福井	5,608	122	114	722	566	268	834	232	136	178	29	637	18	149	480
山梨	4,857	114	118	425	371	208	579	223	104	149	39	535	16	153	538
長野	13,159	282	370	1,339	1,166	609	1,775	435	274	452	75	1,453	94	336	1,363
岐阜	10,974	204	260	1,361	1,184	587	1,771	371	197	380	78	1,186	58	368	862
静岡	19,479	587	615	2,384	1,974	1,027	3,001	640	351	669	145	2,342	122	548	1,930
愛知	31,543	844	901	3,258	2,925	1,626	4,551	964	536	1,044	224	3,933	145	1,027	3,127
三重	7,008	168	137	713	676	302	978	234	121	246	54	815	66	204	758
滋賀	6,261	136	161	756	566	308	874	176	98	240	39	791	23	203	506
京都	16,415	460	555	1,964	1,572	738	2,310	567	266	486	130	1,852	86	492	1,470
大阪	37,165	1,332	1,572	4,271	3,555	1,778	5,333	1,537	583	1,260	370	3,636	231	1,105	3,333
兵庫	23,120	779	740	2,582	1,962	938	2,900	949	317	660	212	2,861	130	801	2,061
奈良	8,371	207	212	1,050	663	344	1,007	294	127	260	57	1,019	26	299	806
和歌山	7,206	165	231	980	829	366	1,195	335	143	264	41	797	30	177	658
鳥取	4,172	113	131	476	353	165	518	164	78	148	30	572	25	168	305
島根	5,490	132	154	740	683	287	970	238	124	200	35	547	13	112	401
岡山	13,217	366	412	1,606	1,065	604	1,669	595	264	492	102	1,705	84	447	1,135
広島	18,693	471	475	2,311	1,935	941	2,876	817	312	609	115	1,913	82	497	1,879
山口	8,177	256	246	986	908	371	1,279	363	161	302	78	817	38	307	640
徳島	5,440	125	138	584	504	304	808	284	106	192	46	624	17	195	461
香川	6,698	213	163	871	526	321	847	268	118	217	49	855	22	237	531
愛媛	10,302	244	207	1,255	846	476	1,322	491	179	373	61	1,221	44	300	969
高知	3,722	136	132	531	332	179	511	190	71	146	30	349	25	133	286
福岡	26,116	870	811	2,543	2,066	1,123	3,189	1,292	423	880	223	3,120	163	880	2,766
佐賀	4,599	115	104	608	438	203	641	212	102	144	33	537	12	122	347
長崎	8,453	247	233	862	1,001	440	1,441	324	166	227	50	1,030	51	345	653
熊本	10,609	280	283	988	930	397	1,327	492	265	359	87	980	52	494	1,095
大分	6,254	168	151	596	484	250	734	298	154	238	56	852	30	333	534
宮崎	3,368	189	86	242	163	100	263	129	50	98	31	413	27	109	219
鹿児島	8,000	315	282	532	498	272	770	252	171	263	55	989	44	298	1,069
沖縄	3,537	188	87	167	292	150	442	70	50	60	40	235	27	228	405

付表 1-1-1 登録数：都道府県、部位別、総数

	子宮 頭部	子宮 体部	子宮	卵巣	前立腺	膀胱	腎 尿路	脳 神経	甲状腺	悪性リ ンパ腫	多発性 骨髄腫	白血病	他の血 液	その他	総数
全体	24,153	11,550	36	7,276	48,830	21,142	18,015	15,135	11,292	22,806	4,588	8,609	7,081	17,889	643,480
北海道	1,212	552	--	368	1,960	1,025	996	458	726	1,082	235	358	273	785	29,126
青森	224	148	0	94	555	206	238	162	172	202	32	62	60	187	7,392
岩手	207	141	--	130	858	308	242	179	115	303	46	91	103	231	9,870
宮城	425	243	0	171	759	374	286	274	187	483	89	186	132	386	12,288
秋田	215	127	--	105	576	283	227	154	103	228	51	98	84	184	7,854
山形	259	126	--	80	670	278	225	223	119	247	43	70	79	206	8,074
福島	345	205	0	163	827	278	242	368	242	312	71	129	116	326	11,205
茨城	426	245	--	134	1,215	581	402	309	160	477	113	172	123	387	13,634
栃木	441	245	0	157	935	323	281	253	206	452	103	214	133	335	12,134
群馬	348	181	0	100	825	345	255	93	140	331	70	94	63	207	9,307
埼玉	810	479	--	319	1,992	746	624	481	319	796	154	279	267	616	23,471
千葉	885	464	--	304	1,781	855	716	394	309	895	177	230	227	831	25,608
東京	2,790	1,423	--	866	5,205	2,058	1,899	2,632	1,253	2,717	517	963	814	2,205	74,908
神奈川	1,068	669	--	431	2,903	1,086	894	669	574	1,067	208	403	348	914	33,403
新潟	432	232	--	169	961	494	402	298	223	442	81	134	98	345	13,411
富山	189	80	0	69	514	236	210	151	179	234	48	64	73	195	7,315
石川	168	125	--	88	473	183	168	117	146	264	56	95	68	194	6,467
福井	154	90	0	50	393	243	159	125	149	210	49	88	86	161	5,608
山梨	190	71	0	52	558	201	118	93	129	169	45	66	43	129	4,857
長野	539	223	0	151	1,330	463	286	325	312	507	125	155	165	330	13,159
岐阜	452	208	0	101	881	404	327	263	141	426	97	163	144	271	10,974
静岡	787	313	--	208	1,328	564	433	358	363	643	137	224	228	558	19,479
愛知	993	527	--	336	2,574	1,055	892	773	573	1,158	277	572	336	920	31,543
三重	275	120	--	68	548	217	278	161	166	262	53	101	72	190	7,008
滋賀	321	97	0	62	547	233	178	128	115	249	50	72	48	158	6,261
京都	685	258	0	148	1,244	567	477	466	383	571	105	194	155	524	16,415
大阪	1,581	651	0	427	2,609	1,329	999	900	608	1,289	214	511	396	1,088	37,165
兵庫	1,099	430	0	267	1,754	834	680	527	277	824	132	322	211	771	23,120
奈良	284	144	0	100	778	236	232	203	158	318	84	132	124	214	8,371
和歌山	160	70	--	53	578	283	193	154	110	263	31	82	35	174	7,206
鳥取	115	69	0	31	327	166	133	101	77	164	43	52	67	99	4,172
島根	175	72	0	57	393	217	167	147	108	175	41	66	90	116	5,490
岡山	381	166	--	119	962	435	377	269	302	548	124	170	156	330	13,217
広島	666	240	--	148	1,425	640	563	424	316	732	146	263	303	466	18,693
山口	252	143	--	70	769	339	238	159	104	234	41	77	62	214	8,177
徳島	231	91	0	42	410	172	160	140	112	202	48	67	40	145	5,440
香川	266	122	0	64	535	194	189	155	129	278	36	85	86	168	6,698
愛媛	505	196	0	92	816	336	301	265	252	340	60	134	91	248	10,302
高知	107	58	0	48	243	108	100	64	62	134	36	72	62	88	3,722
福岡	1,111	524	0	299	1,596	769	816	626	444	1,052	186	420	342	771	26,116
佐賀	237	91	0	53	349	141	115	110	24	166	42	105	77	112	4,599
長崎	387	109	0	48	568	312	231	170	139	294	55	175	120	216	8,453
熊本	475	208	0	132	779	336	344	342	195	356	89	179	172	300	10,609
大分	344	133	0	94	401	180	190	104	19	214	40	111	91	189	6,254
宮崎	242	103	--	42	281	159	133	96	52	140	29	91	40	103	3,368
鹿児島	342	202	0	114	624	265	262	166	231	259	46	135	111	203	8,000
沖縄	353	136	0	52	221	85	137	106	69	97	33	83	67	99	3,537

付表 1-1-2 登録数：都道府県、部位別、男性

	総数	口腔 咽頭	食道	胃	結腸	直腸	(大腸)	肝臓	胆嚢 胆管	膵臓	喉頭	肺	骨 軟部	皮膚	乳房
全体	360,369	13,665	17,313	51,019	35,068	20,218	55,286	16,027	6,583	11,535	4,696	49,400	2,007	9,948	364
北海道	15,734	594	702	2,032	1,608	889	2,497	670	312	620	206	2,235	87	412	11
青森	4,220	145	167	562	561	340	901	141	98	132	87	558	34	105	--
岩手	5,755	176	233	943	745	432	1,177	212	143	184	43	694	14	135	--
宮城	6,921	313	402	1,049	630	399	1,029	242	143	243	108	970	46	175	--
秋田	4,517	191	292	753	490	262	752	120	113	127	55	502	13	181	--
山形	4,675	127	225	942	457	264	721	123	79	132	48	581	24	118	--
福島	6,468	238	340	1,056	675	358	1,033	267	128	212	88	939	33	166	--
茨城	7,910	176	275	1,058	820	478	1,298	410	171	211	69	1,149	20	176	--
栃木	6,881	186	244	1,055	703	457	1,160	378	129	192	91	935	41	202	11
群馬	5,213	134	157	708	508	335	843	272	108	131	61	865	11	120	--
埼玉	13,182	462	601	1,870	1,456	849	2,305	434	230	368	156	1,770	79	306	22
千葉	14,673	678	814	2,025	1,349	813	2,162	613	301	502	229	2,189	54	424	17
東京	40,626	1,944	2,574	5,520	3,985	2,364	6,349	1,628	663	1,259	551	4,944	341	1,001	34
神奈川	18,507	791	990	2,428	1,862	1,005	2,867	653	326	613	232	2,535	86	431	17
新潟	7,883	275	438	1,409	747	454	1,201	189	138	222	136	1,126	30	222	12
富山	4,276	115	174	774	481	233	714	158	85	175	53	602	17	98	--
石川	3,628	119	165	554	291	176	467	182	58	101	50	607	36	84	--
福井	3,139	78	95	488	333	160	493	141	76	93	27	409	--	76	--
山梨	2,746	86	99	287	205	141	346	161	58	75	37	373	11	74	--
長野	7,438	203	321	976	682	410	1,092	315	162	241	70	979	58	164	--
岐阜	6,288	126	214	957	679	372	1,051	249	116	214	71	854	36	195	--
静岡	11,053	427	532	1,713	1,159	686	1,845	459	215	385	140	1,615	66	268	--
愛知	17,976	618	754	2,304	1,637	1,053	2,690	687	306	597	208	2,718	78	522	16
三重	3,957	123	117	513	405	202	607	174	68	137	50	554	41	110	--
滋賀	3,581	108	141	519	314	184	498	130	49	131	37	571	14	100	--
京都	9,153	346	459	1,338	877	469	1,346	411	135	249	120	1,258	53	266	--
大阪	20,992	954	1,294	3,012	2,089	1,113	3,202	1,059	325	694	343	2,423	141	568	23
兵庫	13,008	557	628	1,754	1,081	605	1,686	670	179	372	198	1,966	73	378	11
奈良	4,783	147	179	740	392	213	605	211	66	140	47	690	19	166	--
和歌山	4,239	117	193	698	490	255	745	237	76	146	35	536	20	89	--
鳥取	2,378	73	115	320	202	100	302	104	42	81	29	386	12	80	--
島根	3,151	96	140	493	405	175	580	164	62	98	34	378	--	55	--
岡山	7,662	259	351	1,143	607	390	997	410	116	266	95	1,197	53	225	12
広島	10,477	339	389	1,567	1,123	615	1,738	567	165	343	107	1,278	40	266	12
山口	4,765	196	205	674	513	232	745	257	89	150	76	555	21	150	--
徳島	3,064	74	119	424	287	196	483	193	59	104	43	424	--	84	--
香川	3,854	145	136	625	304	221	525	186	65	115	47	595	11	113	--
愛媛	5,689	166	162	865	481	308	789	341	97	225	55	840	29	147	--
高知	2,167	105	109	362	196	136	332	130	46	72	30	249	11	70	--
福岡	13,851	625	688	1,748	1,130	695	1,825	857	247	486	204	2,008	95	446	15
佐賀	2,575	82	86	438	260	124	384	142	62	72	31	354	--	54	--
長崎	4,671	170	200	576	564	272	836	220	99	117	48	662	30	171	--
熊本	5,617	186	250	683	484	257	741	349	146	183	80	669	37	262	--
大分	3,367	95	136	418	254	161	415	180	84	130	52	595	13	168	--
宮崎	1,877	133	77	168	92	73	165	99	26	43	30	290	11	59	--
鹿児島	4,109	228	252	364	303	184	487	179	93	121	51	615	19	153	--
沖縄	1,673	139	79	114	152	108	260	53	29	31	38	158	14	113	--

付表 1-1-2 登録数：都道府県、部位別、男性

	子宮 頭部	子宮 体部	子宮	卵巣	前立腺	膀胱	腎 尿路	脳 神経	甲状腺	悪性リ ンパ腫	多発性 骨髄腫	白血病	他の血 液	その他	総数
全体					48,830	16,678	12,588	6,601	3,199	12,270	2,504	5,161	4,433	10,262	360,369
北海道					1,960	808	668	200	175	578	118	224	167	458	15,734
青森					555	149	171	80	34	100	16	41	42	99	4,220
岩手					858	232	177	86	37	166	21	47	55	114	5,755
宮城					759	298	197	137	48	282	50	101	81	240	6,921
秋田					576	224	147	65	28	112	26	58	51	123	4,517
山形					670	215	153	88	38	132	25	40	57	131	4,675
福島					827	218	166	135	77	166	46	83	64	182	6,468
茨城					1,215	466	287	148	43	250	67	109	83	221	7,910
栃木					935	255	189	104	56	268	43	125	93	189	6,881
群馬					825	260	163	38	42	203	46	60	46	115	5,213
埼玉					1,992	605	451	222	90	427	78	184	175	355	13,182
千葉					1,781	680	507	195	107	513	101	143	147	491	14,673
東京					5,205	1,618	1,362	1,138	393	1,483	289	604	475	1,251	40,626
神奈川					2,903	858	627	307	162	577	113	239	222	530	18,507
新潟					961	397	303	126	65	238	47	77	62	209	7,883
富山					514	188	149	67	45	124	29	43	41	110	4,276
石川					473	140	109	55	41	148	28	62	40	105	3,628
福井					393	197	108	57	47	115	25	54	57	100	3,139
山梨					558	156	78	39	45	91	23	39	26	81	2,746
長野					1,330	369	202	142	87	300	76	76	105	166	7,438
岐阜					881	315	228	108	49	217	51	103	86	164	6,288
静岡					1,328	444	307	158	96	352	84	133	143	334	11,053
愛知					2,574	858	649	346	168	620	146	355	229	533	17,976
三重					548	182	206	76	38	157	32	60	47	113	3,957
滋賀					547	185	134	64	28	134	29	44	27	88	3,581
京都					1,244	429	334	193	98	297	54	102	96	318	9,153
大阪					2,609	1,053	704	427	185	664	118	300	253	641	20,992
兵庫					1,754	647	485	228	107	456	72	194	134	459	13,008
奈良					778	206	171	84	34	162	51	80	78	119	4,783
和歌山					578	225	127	56	30	124	18	50	25	111	4,239
鳥取					327	128	90	44	17	77	26	28	41	55	2,378
島根					393	170	115	64	29	89	22	38	56	64	3,151
岡山					962	356	273	107	83	290	73	110	91	193	7,662
広島					1,425	502	379	181	90	371	75	158	210	275	10,477
山口					769	258	169	70	31	133	17	43	35	120	4,765
徳島					410	136	112	60	37	115	25	48	26	78	3,064
香川					535	159	126	61	41	145	17	53	54	95	3,854
愛媛					816	270	204	113	73	180	29	68	66	146	5,689
高知					243	88	68	29	19	72	18	32	40	39	2,167
福岡					1,596	620	558	255	123	527	94	232	196	406	13,851
佐賀					349	108	77	41	--	86	26	52	48	66	2,575
長崎					568	246	167	64	32	143	34	98	71	114	4,671
熊本					779	258	233	116	46	191	51	110	100	140	5,617
大分					401	135	117	52	--	119	21	74	52	101	3,367
宮崎					281	116	90	51	15	78	15	51	27	49	1,877
鹿児島					624	188	162	82	47	142	20	84	73	119	4,109
沖縄					221	63	89	42	--	56	19	52	40	52	1,673



付表 1-1-3 登録数：都道府県、部位別、女性

	総数	口腔 咽頭	食道	胃	結腸	直腸	(大腸)	肝臓	胆嚢 胆管	膵臓	喉頭	肺	骨 軟部	皮膚	乳房
全体	283,111	5,307	3,186	21,815	25,853	10,929	36,782	6,860	5,090	9,613	341	23,199	1,521	9,690	63,831
北海道	13,392	258	154	885	1,269	535	1,804	252	215	538	19	1,068	87	431	3,003
青森	3,172	56	31	230	377	164	541	68	80	109	--	288	20	107	583
岩手	4,115	75	35	386	537	229	766	84	107	160	--	288	14	127	910
宮城	5,367	141	54	439	444	206	650	104	104	209	--	437	42	180	1,198
秋田	3,337	66	40	356	384	126	510	50	96	121	--	252	--	211	600
山形	3,399	56	40	472	355	135	490	69	86	111	--	247	16	127	604
福島	4,737	113	70	393	450	193	643	127	115	193	--	420	23	165	813
茨城	5,724	60	73	437	496	216	712	145	140	195	--	444	31	178	1,447
栃木	5,253	99	24	424	457	220	677	142	112	168	--	399	27	195	1,162
群馬	4,094	52	35	354	402	174	576	127	87	125	--	367	--	105	1,002
埼玉	10,289	186	97	736	944	406	1,350	169	156	308	12	739	69	308	2,853
千葉	10,935	233	159	762	907	419	1,326	233	201	350	16	923	34	391	2,903
東京	34,282	627	489	2,321	3,037	1,312	4,349	699	429	973	46	2,759	251	854	8,960
神奈川	14,896	255	195	1,009	1,343	577	1,920	295	226	544	16	1,174	63	393	4,109
新潟	5,528	108	70	579	539	213	752	77	124	174	--	449	27	246	1,085
富山	3,039	40	23	344	349	148	497	49	74	118	--	242	17	108	589
石川	2,839	55	36	266	230	84	314	69	49	92	--	286	27	89	608
福井	2,469	44	19	234	233	108	341	91	60	85	--	228	--	73	479
山梨	2,111	28	19	138	166	67	233	62	46	74	--	162	--	79	535
長野	5,721	79	49	363	484	199	683	120	112	211	--	474	36	172	1,359
岐阜	4,686	78	46	404	505	215	720	122	81	166	--	332	22	173	859
静岡	8,426	160	83	671	815	341	1,156	181	136	284	--	727	56	280	1,921
愛知	13,567	226	147	954	1,288	573	1,861	277	230	447	16	1,215	67	505	3,111
三重	3,051	45	20	200	271	100	371	60	53	109	--	261	25	94	754
滋賀	2,680	28	20	237	252	124	376	46	49	109	--	220	--	103	503
京都	7,262	114	96	626	695	269	964	156	131	237	--	594	33	226	1,463
大阪	16,173	378	278	1,259	1,466	665	2,131	478	258	566	27	1,213	90	537	3,310
兵庫	10,112	222	112	828	881	333	1,214	279	138	288	14	895	57	423	2,050
奈良	3,588	60	33	310	271	131	402	83	61	120	--	329	--	133	796
和歌山	2,967	48	38	282	339	111	450	98	67	118	--	261	--	88	655
鳥取	1,794	40	16	156	151	65	216	60	36	67	--	186	13	88	304
島根	2,339	36	14	247	278	112	390	74	62	102	--	169	--	57	399
岡山	5,555	107	61	463	458	214	672	185	148	226	--	508	31	222	1,123
広島	8,216	132	86	744	812	326	1,138	250	147	266	--	635	42	231	1,867
山口	3,412	60	41	312	395	139	534	106	72	152	--	262	17	157	638
徳島	2,376	51	19	160	217	108	325	91	47	88	--	200	--	111	460
香川	2,844	68	27	246	222	100	322	82	53	102	--	260	11	124	526
愛媛	4,613	78	45	390	365	168	533	150	82	148	--	381	15	153	961
高知	1,555	31	23	169	136	43	179	60	25	74	0	100	14	63	283
福岡	12,265	245	123	795	936	428	1,364	435	176	394	19	1,112	68	434	2,751
佐賀	2,024	33	18	170	178	79	257	70	40	72	--	183	--	68	346
長崎	3,782	77	33	286	437	168	605	104	67	110	--	368	21	174	648
熊本	4,992	94	33	305	446	140	586	143	119	176	--	311	15	232	1,088
大分	2,887	73	15	178	230	89	319	118	70	108	--	257	17	165	530
宮崎	1,491	56	--	74	71	27	98	30	24	55	--	123	16	50	216
鹿児島	3,891	87	30	168	195	88	283	73	78	142	--	374	25	145	1,063
沖縄	1,864	49	--	53	140	42	182	17	21	29	--	77	13	115	404

付表 1-1-3 登録数：都道府県、部位別、女性

	子宮頸 部	子宮体 部	子宮	卵巣	前立腺	膀胱	腎・尿 路	脳・神 経	甲状腺	悪性リ ンパ腫	多発性 骨髄腫	白血病	他の血 液	その他	総数
全体	24,153	11,550	36	7,276		4,464	5,427	8,534	8,093	10,536	2,084	3,448	2,648	7,627	283,111
北海道	1,212	552	--	368		217	328	258	551	504	117	134	106	327	13,392
青森	224	148	0	94		57	67	82	138	102	16	21	18	88	3,172
岩手	207	141	--	130		76	65	93	78	137	25	44	48	117	4,115
宮城	425	243	0	171		76	89	137	139	201	39	85	51	146	5,367
秋田	215	127	--	105		59	80	89	75	116	25	40	33	61	3,337
山形	259	126	--	80		63	72	135	81	115	18	30	22	75	3,399
福島	345	205	0	163		60	76	233	165	146	25	46	52	144	4,737
茨城	426	245	--	134		115	115	161	117	227	46	63	40	166	5,724
栃木	441	245	0	157		68	92	149	150	184	60	89	40	146	5,253
群馬	348	181	0	100		85	92	55	98	128	24	34	17	92	4,094
埼玉	810	479	--	319		141	173	259	229	369	76	95	92	261	10,289
千葉	885	464	--	304		175	209	199	202	382	76	87	80	340	10,935
東京	2,790	1,423	--	866		440	537	1,494	860	1,234	228	359	339	954	34,282
神奈川	1,068	669	--	431		228	267	362	412	490	95	164	126	384	14,896
新潟	432	232	--	169		97	99	172	158	204	34	57	36	136	5,528
富山	189	80	0	69		48	61	84	134	110	19	21	32	85	3,039
石川	168	125	--	88		43	59	62	105	116	28	33	28	89	2,839
福井	154	90	0	50		46	51	68	102	95	24	34	29	61	2,469
山梨	190	71	0	52		45	40	54	84	78	22	27	17	48	2,111
長野	539	223	0	151		94	84	183	225	207	49	79	60	164	5,721
岐阜	452	208	0	101		89	99	155	92	209	46	60	58	107	4,686
静岡	787	313	--	208		120	126	200	267	291	53	91	85	224	8,426
愛知	993	527	--	336		197	243	427	405	538	131	217	107	387	13,567
三重	275	120	--	68		35	72	85	128	105	21	41	25	77	3,051
滋賀	321	97	0	62		48	44	64	87	115	21	28	21	70	2,680
京都	685	258	0	148		138	143	273	285	274	51	92	59	206	7,262
大阪	1,581	651	0	427		276	295	473	423	625	96	211	143	447	16,173
兵庫	1,099	430	0	267		187	195	299	170	368	60	128	77	312	10,112
奈良	284	144	0	100		30	61	119	124	156	33	52	46	95	3,588
和歌山	160	70	--	53		58	66	98	80	139	13	32	--	63	2,967
鳥取	115	69	0	31		38	43	57	60	87	17	24	26	44	1,794
島根	175	72	0	57		47	52	83	79	86	19	28	34	52	2,339
岡山	381	166	--	119		79	104	162	219	258	51	60	65	137	5,555
広島	666	240	--	148		138	184	243	226	361	71	105	93	191	8,216
山口	252	143	--	70		81	69	89	73	101	24	34	27	94	3,412
徳島	231	91	0	42		36	48	80	75	87	23	19	14	67	2,376
香川	266	122	0	64		35	63	94	88	133	19	32	32	73	2,844
愛媛	505	196	0	92		66	97	152	179	160	31	66	25	102	4,613
高知	107	58	0	48		20	32	35	43	62	18	40	22	49	1,555
福岡	1,111	524	0	299		149	258	371	321	525	92	188	146	365	12,265
佐賀	237	91	0	53		33	38	69	16	80	16	53	29	46	2,024
長崎	387	109	0	48		66	64	106	107	151	21	77	49	102	3,782
熊本	475	208	0	132		78	111	226	149	165	38	69	72	160	4,992
大分	344	133	0	94		45	73	52	14	95	19	37	39	88	2,887
宮崎	242	103	--	42		43	43	45	37	62	14	40	13	54	1,491
鹿児島	342	202	0	114		77	100	84	184	117	26	51	38	84	3,891
沖縄	353	136	0	52		22	48	64	59	41	14	31	27	47	1,864

付表 1-2-1 登録数（悪性新生物＜腫瘍＞のみ）：都道府県、部位別、総数

	総数	口腔 咽頭	食道	胃	結腸	直腸	(大腸)	肝臓	胆嚢 胆管	膵臓	喉頭	肺	骨 軟部	皮膚	乳房
全体	565,645	18,032	18,223	71,214	44,235	25,329	69,564	22,874	11,444	20,783	4,728	72,345	3,522	15,736	56,237
北海道	25,697	811	770	2,837	2,078	1,164	3,242	922	518	1,136	212	3,292	174	672	2,671
青森	6,472	196	183	769	620	394	1,014	209	178	238	85	845	54	177	522
岩手	8,870	239	246	1,311	956	551	1,507	296	246	337	42	982	28	220	815
宮城	10,928	438	424	1,461	802	498	1,300	346	241	448	98	1,404	88	279	1,051
秋田	6,945	243	288	1,087	623	304	927	170	206	245	55	753	20	310	565
山形	7,064	176	227	1,400	601	303	904	192	165	238	51	828	40	189	533
福島	9,953	343	365	1,422	820	436	1,256	393	238	399	78	1,356	56	268	748
茨城	12,050	234	323	1,467	982	570	1,552	555	304	401	72	1,583	46	287	1,286
栃木	10,852	274	249	1,452	859	537	1,396	520	234	356	89	1,325	68	334	1,031
群馬	8,553	181	183	1,056	770	466	1,236	399	195	253	64	1,230	17	187	923
埼玉	20,935	618	645	2,551	1,807	1,055	2,862	602	377	662	162	2,504	148	473	2,568
千葉	22,739	860	856	2,717	1,649	999	2,648	846	495	842	237	3,107	88	673	2,546
東京	64,494	2,430	2,641	7,625	4,863	2,940	7,803	2,327	1,064	2,188	560	7,640	592	1,515	7,744
神奈川	29,613	1,002	1,090	3,383	2,331	1,294	3,625	948	542	1,142	238	3,699	149	669	3,586
新潟	11,653	349	423	1,957	853	507	1,360	266	255	389	132	1,574	57	396	956
富山	6,370	142	171	1,100	583	283	866	207	153	287	56	825	33	157	509
石川	5,901	168	177	809	420	227	647	251	105	190	49	887	63	134	527
福井	4,933	120	103	711	440	204	644	232	133	177	27	637	18	124	407
山梨	4,280	107	103	409	288	177	465	223	102	146	38	530	16	132	462
長野	11,525	268	324	1,304	872	471	1,343	435	273	446	71	1,448	94	268	1,178
岐阜	9,508	197	232	1,325	835	468	1,303	371	191	378	70	1,184	58	280	778
静岡	17,255	548	530	2,321	1,513	842	2,355	640	344	662	133	2,335	122	449	1,681
愛知	28,344	824	856	3,180	2,330	1,376	3,706	964	530	1,030	209	3,919	145	798	2,698
三重	6,117	161	131	709	478	245	723	234	116	244	52	812	66	161	622
滋賀	5,473	132	146	738	443	254	697	176	95	234	33	789	23	152	453
京都	14,179	419	504	1,929	1,115	584	1,699	565	261	475	120	1,850	86	390	1,289
大阪	32,172	1,250	1,385	4,201	2,228	1,415	3,643	1,535	567	1,231	352	3,629	231	866	2,988
兵庫	20,020	739	631	2,500	1,387	771	2,158	948	310	634	203	2,855	130	608	1,807
奈良	7,425	198	191	1,019	458	279	737	294	125	259	54	1,017	26	236	731
和歌山	6,402	161	202	958	629	302	931	334	141	250	39	793	30	150	582
鳥取	3,726	92	115	471	279	134	413	163	77	146	28	571	25	134	283
島根	4,636	118	128	723	429	205	634	238	120	197	26	543	13	98	335
岡山	11,768	339	355	1,570	851	507	1,358	595	258	486	92	1,704	84	335	989
広島	16,033	447	424	2,260	1,244	718	1,962	816	300	595	104	1,913	82	379	1,606
山口	7,240	251	222	956	624	301	925	363	159	300	74	811	38	256	587
徳島	4,779	119	128	576	414	258	672	284	102	190	40	623	17	158	388
香川	5,846	198	133	851	379	257	636	268	115	212	46	854	22	191	442
愛媛	8,932	230	165	1,236	660	398	1,058	491	174	371	57	1,215	44	227	857
高知	3,386	125	119	518	286	164	450	190	70	139	30	348	25	99	262
福岡	23,248	845	728	2,470	1,581	952	2,533	1,292	418	861	213	3,109	163	703	2,445
佐賀	4,035	108	91	583	331	169	500	212	101	142	30	535	12	101	314
長崎	7,145	239	213	837	591	337	928	324	163	220	49	1,025	51	292	586
熊本	9,323	270	256	968	727	329	1,056	490	263	355	83	979	52	410	952
大分	5,512	163	127	576	399	216	615	297	152	232	55	848	30	260	475
宮崎	3,003	177	79	235	152	92	244	129	50	97	29	412	27	94	196
鹿児島	7,229	300	262	510	416	245	661	252	170	263	53	988	44	250	917
沖縄	3,082	183	79	166	239	131	370	70	48	60	38	235	27	195	346

付表 1-2-1 登録数（悪性新生物＜腫瘍＞のみ）：都道府県、部位別、総数

	子宮 頭部	子宮 体部	子宮	卵巣	前立腺	膀胱	腎 尿路	脳 神経	甲状腺	悪性リ ンパ腫	多発性 骨髄腫	白血病	他の 血液	その他	総数
全体	10,081	11,481	36	7,264	48,808	11,659	16,859	3,825	11,292	22,801	4,581	8,603	7,077	16,576	565,645
北海道	462	547	--	364	1,960	601	931	168	726	1,082	235	358	273	729	25,697
青森	78	147	0	94	555	153	230	46	172	202	32	62	60	171	6,472
岩手	100	140	--	130	858	211	231	48	115	303	46	91	103	224	8,870
宮城	174	242	0	171	759	200	279	102	187	483	89	185	132	347	10,928
秋田	66	127	--	105	576	193	219	47	103	228	51	98	84	178	6,945
山形	69	125	--	80	670	161	214	54	119	246	43	70	79	190	7,064
福島	190	205	0	163	827	162	230	69	242	312	71	129	116	315	9,953
茨城	186	245	--	133	1,212	290	378	103	160	477	113	172	123	346	12,050
栃木	233	244	0	157	935	197	273	65	206	452	103	214	133	312	10,852
群馬	159	181	0	100	823	207	242	26	140	331	70	94	63	193	8,553
埼玉	398	479	--	319	1,992	462	585	134	319	796	152	279	267	578	20,935
千葉	374	462	--	304	1,781	479	671	138	309	894	177	230	227	777	22,739
東京	1,222	1,411	--	866	5,196	1,116	1,794	483	1,253	2,717	515	963	813	2,015	64,494
神奈川	495	665	--	431	2,902	541	841	205	574	1,067	208	403	348	859	29,613
新潟	162	229	--	168	961	264	381	71	223	442	80	133	98	326	11,653
富山	65	79	0	69	514	112	201	51	179	234	48	64	73	175	6,370
石川	80	125	--	87	473	116	156	42	146	264	55	95	68	186	5,901
福井	46	90	0	50	393	108	152	29	149	210	49	88	86	150	4,933
山梨	56	70	0	52	558	100	110	26	129	169	45	66	43	123	4,280
長野	206	220	0	151	1,330	243	278	71	312	507	125	155	165	310	11,525
岐阜	168	204	0	101	881	200	305	59	141	426	97	163	144	252	9,508
静岡	337	313	--	208	1,328	327	416	88	363	643	137	224	228	522	17,255
愛知	621	525	--	335	2,573	604	836	213	573	1,157	277	572	336	860	28,344
三重	103	118	--	68	548	110	264	45	166	262	53	101	72	173	6,117
滋賀	98	96	0	62	547	113	162	48	115	249	50	72	48	145	5,473
京都	226	258	0	148	1,244	296	430	96	383	570	105	194	155	487	14,179
大阪	683	648	0	423	2,609	719	925	272	608	1,289	214	511	395	998	32,172
兵庫	417	428	0	267	1,754	421	615	123	277	824	132	321	211	707	20,020
奈良	128	144	0	100	778	142	216	36	158	318	84	132	124	178	7,425
和歌山	71	70	--	53	578	157	182	33	110	262	31	82	35	163	6,402
鳥取	57	69	0	31	327	83	116	26	77	164	43	52	67	96	3,726
島根	47	71	0	57	393	131	152	24	108	175	41	66	90	108	4,636
岡山	164	164	--	119	962	186	345	53	302	548	124	170	156	309	11,768
広島	167	240	--	148	1,423	354	529	87	316	732	146	262	303	434	16,033
山口	127	142	--	70	769	210	219	41	104	234	41	77	62	200	7,240
徳島	79	90	0	42	410	86	138	31	112	202	48	67	40	137	4,779
香川	81	122	0	64	533	93	176	39	129	278	36	85	86	156	5,846
愛媛	127	190	0	92	815	154	261	61	252	340	59	134	91	231	8,932
高知	51	58	0	48	243	53	91	25	62	134	36	72	62	76	3,386
福岡	520	523	0	299	1,595	447	768	145	444	1,052	186	420	342	727	23,248
佐賀	84	90	0	53	349	89	104	26	24	166	42	105	75	99	4,035
長崎	129	108	0	48	568	149	213	31	139	294	55	174	120	190	7,145
熊本	196	207	0	132	779	214	319	75	195	356	89	178	172	277	9,323
大分	95	130	0	94	401	95	176	39	19	214	40	111	91	177	5,512
宮崎	108	103	--	42	281	88	126	33	52	140	29	91	40	100	3,003
鹿児島	182	201	0	114	624	159	249	61	231	259	46	135	111	187	7,229
沖縄	194	136	0	52	221	63	130	37	69	97	33	83	67	83	3,082

付表 1-2-2 登録数（悪性新生物＜腫瘍＞のみ）：都道府県、部位別、男性

	総数	口腔 咽頭	食道	胃	結腸	直腸	(大腸)	肝臓	胆嚢 胆管	膵臓	喉頭	肺	骨 軟部	皮膚	乳房
全体	326,078	13,013	15,435	50,137	24,205	16,365	40,570	16,019	6,462	11,322	4,417	49,289	2,005	8,201	333
北海道	14,295	559	621	1,987	1,117	724	1,841	670	306	612	193	2,229	87	340	11
青森	3,761	144	153	549	352	257	609	141	98	130	81	557	34	87	--
岩手	5,268	173	215	932	528	364	892	212	142	179	41	694	14	118	--
宮城	6,301	299	377	1,039	440	325	765	242	141	239	93	967	46	138	--
秋田	4,062	180	254	745	322	202	524	120	110	125	53	502	13	145	--
山形	4,231	123	192	937	325	196	521	123	79	127	47	581	24	95	--
福島	5,880	233	304	1,041	465	283	748	267	126	208	77	937	33	138	--
茨城	7,141	175	255	1,043	589	393	982	410	169	208	67	1,145	18	147	--
栃木	6,313	183	227	1,041	485	370	855	378	127	189	87	934	41	171	11
群馬	4,902	131	149	703	415	304	719	272	108	130	60	863	11	101	--
埼玉	12,076	443	553	1,839	1,076	718	1,794	433	224	362	150	1,768	79	242	22
千葉	13,372	636	718	1,989	951	660	1,611	613	296	496	221	2,187	54	361	17
東京	36,122	1,833	2,227	5,390	2,618	1,883	4,501	1,628	647	1,231	520	4,914	341	825	29
神奈川	16,785	757	906	2,398	1,269	821	2,090	653	323	602	223	2,531	86	357	17
新潟	7,020	257	367	1,391	460	339	799	189	134	219	125	1,126	30	196	11
富山	3,820	104	152	765	327	178	505	158	85	171	51	591	17	76	--
石川	3,399	116	148	550	224	155	379	182	57	98	47	604	36	70	--
福井	2,817	77	87	482	244	122	366	141	76	93	25	409	--	62	--
山梨	2,522	82	89	281	157	118	275	161	57	73	36	373	11	67	--
長野	6,748	194	284	956	486	313	799	315	162	236	66	977	58	138	--
岐阜	5,607	124	193	939	455	291	746	249	114	213	63	854	36	148	--
静岡	10,073	401	458	1,670	848	554	1,402	459	209	382	128	1,609	66	230	--
愛知	16,545	608	716	2,261	1,257	896	2,153	687	304	591	194	2,715	78	416	14
三重	3,586	117	112	512	275	160	435	174	64	136	48	552	41	96	--
滋賀	3,261	105	128	507	234	145	379	130	47	128	32	571	14	84	--
京都	8,193	316	421	1,319	586	369	955	409	131	245	111	1,257	53	208	--
大阪	18,640	894	1,148	2,978	1,213	878	2,091	1,058	315	675	327	2,420	141	468	21
兵庫	11,693	527	537	1,711	727	492	1,219	669	175	362	189	1,962	73	301	--
奈良	4,351	140	162	724	260	178	438	211	65	139	45	689	19	128	--
和歌山	3,845	116	172	684	354	211	565	237	74	136	33	534	20	77	--
鳥取	2,165	66	100	317	163	79	242	104	41	79	27	386	12	68	--
島根	2,720	87	117	486	226	120	346	164	61	97	25	375	--	49	--
岡山	6,951	237	302	1,126	462	319	781	410	112	263	87	1,196	53	165	11
広島	9,304	324	355	1,543	676	452	1,128	566	158	334	97	1,278	40	211	11
山口	4,291	192	184	662	315	187	502	257	89	148	72	552	21	136	--
徳島	2,815	71	112	419	235	167	402	193	59	102	37	424	--	65	--
香川	3,502	135	113	610	209	180	389	186	63	111	44	594	11	98	--
愛媛	5,139	157	124	849	363	255	618	341	93	224	52	839	29	119	--
高知	2,004	98	99	359	159	126	285	130	45	69	30	249	11	50	--
福岡	12,714	606	621	1,709	816	590	1,406	857	243	474	197	2,007	95	370	14
佐賀	2,354	80	78	424	187	101	288	142	61	71	28	353	--	48	--
長崎	4,085	164	183	561	315	210	525	220	97	114	47	660	30	144	--
熊本	5,172	181	229	672	364	210	574	348	144	180	76	669	37	227	--
大分	3,119	93	116	407	208	140	348	179	84	127	51	593	13	135	--
宮崎	1,747	125	71	164	84	69	153	99	26	42	28	289	11	54	--
鹿児島	3,813	216	233	352	243	164	407	179	92	121	50	615	19	136	--
沖縄	1,554	134	73	114	121	97	218	53	29	31	36	158	14	96	--

付表 1-2-2 登録数（悪性新生物＜腫瘍＞のみ）：都道府県、部位別、男性

	子宮 頭部	子宮 体部	子宮	卵巣	前立腺	膀胱	腎 尿路	脳 神経	甲状腺	悪性リ ンパ腫	多発性 骨髄腫	白血病	他の 血液	その他	総数
全体					48,808	8,968	11,700	2,232	3,199	12,266	2,500	5,159	4,430	9,613	326,078
北海道					1,960	474	622	93	175	578	118	224	167	428	14,295
青森					555	107	166	23	34	100	16	41	42	91	3,761
岩手					858	152	169	32	37	166	21	47	55	112	5,268
宮城					759	151	192	64	48	282	50	100	81	221	6,301
秋田					576	147	141	26	28	112	26	58	51	118	4,062
山形					670	123	144	24	38	131	25	40	57	124	4,231
福島					827	122	159	46	77	166	46	83	64	174	5,880
茨城					1,212	221	266	62	43	250	67	109	83	203	7,141
栃木					935	150	182	40	56	268	43	125	93	177	6,313
群馬					823	155	153	14	42	203	46	60	46	109	4,902
埼玉					1,992	373	422	85	90	427	76	184	175	343	12,076
千葉					1,781	363	472	83	107	512	101	143	147	464	13,372
東京					5,196	861	1,280	288	393	1,483	288	604	474	1,169	36,122
神奈川					2,902	419	583	124	162	577	113	239	222	501	16,785
新潟					961	205	288	36	65	238	46	76	62	199	7,020
富山					514	85	141	21	45	124	29	43	41	101	3,820
石川					473	87	100	29	41	148	28	62	40	100	3,399
福井					393	83	102	17	47	115	25	54	57	96	2,817
山梨					558	73	72	13	45	91	23	39	26	76	2,522
長野					1,330	192	196	46	87	300	76	76	105	152	6,748
岐阜					881	151	211	26	49	217	51	103	86	150	5,607
静岡					1,328	257	292	52	96	352	84	133	143	314	10,073
愛知					2,573	482	609	127	168	619	146	355	229	500	16,545
三重					548	89	194	28	38	157	32	60	47	102	3,586
滋賀					547	88	123	32	28	134	29	44	27	81	3,261
京都					1,244	220	301	57	98	296	54	102	96	294	8,193
大阪					2,609	556	646	175	185	664	118	300	253	598	18,640
兵庫					1,754	323	432	69	107	456	72	194	134	417	11,693
奈良					778	121	158	19	34	162	51	80	78	102	4,351
和歌山					578	122	121	19	30	124	18	50	25	107	3,845
鳥取					327	59	77	16	17	77	26	28	41	54	2,165
島根					393	99	102	14	29	89	22	38	56	60	2,720
岡山					962	144	249	22	83	290	73	110	91	184	6,951
広島					1,423	272	353	50	90	371	75	158	210	257	9,304
山口					769	157	154	26	31	133	17	43	35	110	4,291
徳島					410	67	98	19	37	115	25	48	26	76	2,815
香川					533	75	119	17	41	145	17	53	54	89	3,502
愛媛					815	111	171	37	73	180	29	68	66	137	5,139
高知					243	41	60	13	19	72	18	32	40	38	2,004
福岡					1,595	354	516	87	123	527	94	232	196	391	12,714
佐賀					349	68	67	12	--	86	26	52	46	58	2,354
長崎					568	116	154	15	32	143	34	98	71	104	4,085
熊本					779	169	212	39	46	191	51	110	100	133	5,172
大分					401	66	108	24	--	119	21	74	52	99	3,119
宮崎					281	63	86	17	15	78	15	51	27	49	1,747
鹿児島					624	107	152	33	47	142	20	84	73	106	3,813
沖縄					221	48	85	21	--	56	19	52	40	45	1,554

付表 1-2-3 登録数（悪性新生物＜腫瘍＞のみ）：都道府県、部位別、女性

	総数	口腔 咽頭	食道	胃	結腸	直腸	(大腸)	肝臓	胆嚢 胆管	膵臓	喉頭	肺	骨 軟部	皮膚	乳房
全体	239,567	5,019	2,788	21,077	20,030	8,964	28,994	6,855	4,982	9,461	311	23,056	1,517	7,535	55,904
北海道	11,402	252	149	850	961	440	1,401	252	212	524	19	1,063	87	332	2,660
青森	2,711	52	30	220	268	137	405	68	80	108	--	288	20	90	519
岩手	3,602	66	31	379	428	187	615	84	104	158	--	288	14	102	808
宮城	4,627	139	47	422	362	173	535	104	100	209	--	437	42	141	1,044
秋田	2,883	63	34	342	301	102	403	50	96	120	--	251	--	165	557
山形	2,833	53	35	463	276	107	383	69	86	111	--	247	16	94	527
福島	4,073	110	61	381	355	153	508	126	112	191	--	419	23	130	744
茨城	4,909	59	68	424	393	177	570	145	135	193	--	438	28	140	1,280
栃木	4,539	91	22	411	374	167	541	142	107	167	--	391	27	163	1,020
群馬	3,651	50	34	353	355	162	517	127	87	123	--	367	--	86	919
埼玉	8,859	175	92	712	731	337	1,068	169	153	300	12	736	69	231	2,546
千葉	9,367	224	138	728	698	339	1,037	233	199	346	16	920	34	312	2,529
東京	28,372	597	414	2,235	2,245	1,057	3,302	699	417	957	40	2,726	251	690	7,715
神奈川	12,828	245	184	985	1,062	473	1,535	295	219	540	15	1,168	63	312	3,569
新潟	4,633	92	56	566	393	168	561	77	121	170	--	448	27	200	945
富山	2,550	38	19	335	256	105	361	49	68	116	--	234	16	81	508
石川	2,502	52	29	259	196	72	268	69	48	92	--	283	27	64	523
福井	2,116	43	16	229	196	82	278	91	57	84	--	228	--	62	406
山梨	1,758	25	14	128	131	59	190	62	45	73	--	157	--	65	461
長野	4,777	74	40	348	386	158	544	120	111	210	--	471	36	130	1,175
岐阜	3,901	73	39	386	380	177	557	122	77	165	--	330	22	132	775
静岡	7,182	147	72	651	665	288	953	181	135	280	--	726	56	219	1,673
愛知	11,799	216	140	919	1,073	480	1,553	277	226	439	15	1,204	67	382	2,684
三重	2,531	44	19	197	203	85	288	60	52	108	--	260	25	65	618
滋賀	2,212	27	18	231	209	109	318	46	48	106	--	218	--	68	450
京都	5,986	103	83	610	529	215	744	156	130	230	--	593	33	182	1,283
大阪	13,532	356	237	1,223	1,015	537	1,552	477	252	556	25	1,209	90	398	2,967
兵庫	8,327	212	94	789	660	279	939	279	135	272	14	893	57	307	1,797
奈良	3,074	58	29	295	198	101	299	83	60	120	--	328	--	108	723
和歌山	2,557	45	30	274	275	91	366	97	67	114	--	259	--	73	579
鳥取	1,561	26	15	154	116	55	171	59	36	67	--	185	13	66	282
島根	1,916	31	11	237	203	85	288	74	59	100	--	168	--	49	333
岡山	4,817	102	53	444	389	188	577	185	146	223	--	508	31	170	978
広島	6,729	123	69	717	568	266	834	250	142	261	--	635	42	168	1,595
山口	2,949	59	38	294	309	114	423	106	70	152	--	259	17	120	586
徳島	1,964	48	16	157	179	91	270	91	43	88	--	199	--	93	387
香川	2,344	63	20	241	170	77	247	82	52	101	--	260	11	93	437
愛媛	3,793	73	41	387	297	143	440	150	81	147	--	376	15	108	850
高知	1,382	27	20	159	127	38	165	60	25	70	0	99	14	49	259
福岡	10,534	239	107	761	765	362	1,127	435	175	387	16	1,102	68	333	2,431
佐賀	1,681	28	13	159	144	68	212	70	40	71	--	182	--	53	313
長崎	3,060	75	30	276	276	127	403	104	66	106	--	365	21	148	581
熊本	4,151	89	27	296	363	119	482	142	119	175	--	310	15	183	947
大分	2,393	70	11	169	191	76	267	118	68	105	--	255	17	125	471
宮崎	1,256	52	--	71	68	23	91	30	24	55	--	123	16	40	193
鹿児島	3,416	84	29	158	173	81	254	73	78	142	--	373	25	114	912
沖縄	1,528	49	--	52	118	34	152	17	19	29	--	77	13	99	345

付表 1-2-3 登録数（悪性新生物＜腫瘍＞のみ）：都道府県、部位別、女性

	子宮 頭部	子宮 体部	子宮	卵巣	前立腺	膀胱	腎 尿路	脳 神経	甲状腺	悪性リ ンパ腫	多発性 骨髄腫	白血病	他の血 液	その他	総数
全体	10,081	11,481	36	7,264		2,691	5,159	1,593	8,093	10,535	2,081	3,444	2,647	6,963	239,567
北海道	462	547	--	364		127	309	75	551	504	117	134	106	301	11,402
青森	78	147	0	94		46	64	23	138	102	16	21	18	80	2,711
岩手	100	140	--	130		59	62	16	78	137	25	44	48	112	3,602
宮城	174	242	0	171		49	87	38	139	201	39	85	51	126	4,627
秋田	66	127	--	105		46	78	21	75	116	25	40	33	60	2,883
山形	69	125	--	80		38	70	30	81	115	18	30	22	66	2,833
福島	190	205	0	163		40	71	23	165	146	25	46	52	141	4,073
茨城	186	245	--	133		69	112	41	117	227	46	63	40	143	4,909
栃木	233	244	0	157		47	91	25	150	184	60	89	40	135	4,539
群馬	159	181	0	100		52	89	12	98	128	24	34	17	84	3,651
埼玉	398	479	--	319		89	163	49	229	369	76	95	92	235	8,859
千葉	374	462	--	304		116	199	55	202	382	76	87	80	313	9,367
東京	1,222	1,411	--	866		255	514	195	860	1,234	227	359	339	846	28,372
神奈川	495	665	--	431		122	258	81	412	490	95	164	126	358	12,828
新潟	162	229	--	168		59	93	35	158	204	34	57	36	127	4,633
富山	65	79	0	69		27	60	30	134	110	19	21	32	74	2,550
石川	80	125	--	87		29	56	13	105	116	27	33	28	86	2,502
福井	46	90	0	50		25	50	12	102	95	24	34	29	54	2,116
山梨	56	70	0	52		27	38	13	84	78	22	27	17	47	1,758
長野	206	220	0	151		51	82	25	225	207	49	79	60	158	4,777
岐阜	168	204	0	101		49	94	33	92	209	46	60	58	102	3,901
静岡	337	313	--	208		70	124	36	267	291	53	91	85	208	7,182
愛知	621	525	--	335		122	227	86	405	538	131	217	107	360	11,799
三重	103	118	--	68		21	70	17	128	105	21	41	25	71	2,531
滋賀	98	96	0	62		25	39	16	87	115	21	28	21	64	2,212
京都	226	258	0	148		76	129	39	285	274	51	92	59	193	5,986
大阪	683	648	0	423		163	279	97	423	625	96	211	142	400	13,532
兵庫	417	428	0	267		98	183	54	170	368	60	127	77	290	8,327
奈良	128	144	0	100		21	58	17	124	156	33	52	46	76	3,074
和歌山	71	70	--	53		35	61	14	80	138	13	32	--	56	2,557
鳥取	57	69	0	31		24	39	--	60	87	17	24	26	42	1,561
島根	47	71	0	57		32	50	--	79	86	19	28	34	48	1,916
岡山	164	164	--	119		42	96	31	219	258	51	60	65	125	4,817
広島	167	240	--	148		82	176	37	226	361	71	104	93	177	6,729
山口	127	142	--	70		53	65	15	73	101	24	34	27	90	2,949
徳島	79	90	0	42		19	40	12	75	87	23	19	14	61	1,964
香川	81	122	0	64		18	57	22	88	133	19	32	32	67	2,344
愛媛	127	190	0	92		43	90	24	179	160	30	66	25	94	3,793
高知	51	58	0	48		12	31	12	43	62	18	40	22	38	1,382
福岡	520	523	0	299		93	252	58	321	525	92	188	146	336	10,534
佐賀	84	90	0	53		21	37	14	16	80	16	53	29	41	1,681
長崎	129	108	0	48		33	59	16	107	151	21	76	49	86	3,060
熊本	196	207	0	132		45	107	36	149	165	38	68	72	144	4,151
大分	95	130	0	94		29	68	15	14	95	19	37	39	78	2,393
宮崎	108	103	--	42		25	40	16	37	62	14	40	13	51	1,256
鹿児島	182	201	0	114		52	97	28	184	117	26	51	38	81	3,416
沖縄	194	136	0	52		15	45	16	59	41	14	31	27	38	1,528



付表 2-1 登録数：都道府県、診断時住所別

	全体	北海道	青森	岩手	宮城	秋田	山形	福島	茨城	栃木	群馬	埼玉	千葉	東京	神奈川	新潟
全体	643,480	29,233	7,664	9,810	11,939	8,195	8,224	11,403	15,952	11,383	8,242	32,607	26,851	57,286	38,208	13,647
北海道	29,126	28,980	21	--	--	--	--	--	--	--	0	--	--	18	18	--
青森	7,392	--	7,158	87	--	122	0	0	--	0	0	--	--	--	--	0
岩手	9,870	--	186	9,420	84	113	--	--	--	--	--	--	--	15	--	0
宮城	12,288	--	44	160	11,599	23	54	323	--	--	0	--	--	20	--	--
秋田	7,854	--	35	--	--	7,773	--	--	0	--	0	--	--	--	--	0
山形	8,074	--	--	0	17	17	7,994	--	--	--	--	0	--	--	--	--
福島	11,205	13	24	38	102	13	58	10,591	67	84	--	35	16	60	21	22
茨城	13,634	13	--	--	--	--	--	44	12,720	218	16	168	168	118	59	--
栃木	12,134	--	--	--	--	--	--	28	1,008	10,648	133	198	--	43	21	--
群馬	9,307	0	0	--	0	0	--	--	--	131	7,764	1,350	--	27	--	--
埼玉	23,471	--	--	--	--	--	--	21	59	19	48	22,374	103	716	35	--
千葉	25,608	19	27	--	17	12	--	81	1,288	18	19	983	21,597	1,102	213	16
東京	74,908	101	117	53	57	71	50	249	746	214	187	7,273	4,731	53,277	5,831	106
神奈川	33,403	18	13	12	13	24	--	12	22	--	--	73	88	1,473	31,371	14
新潟	13,411	--	--	0	0	--	20	13	--	--	--	--	--	--	--	13,320
富山	7,315	--	--	0	0	0	0	--	0	0	0	--	--	--	--	85
石川	6,467	--	0	0	--	0	0	--	--	0	0	--	--	--	11	--
福井	5,608	0	0	0	0	0	0	0	0	0	--	--	--	--	--	0
山梨	4,857	--	--	0	0	0	0	--	0	--	--	--	--	19	15	0
長野	13,159	--	--	0	--	--	0	--	--	--	44	29	--	43	21	32
岐阜	10,974	--	--	--	--	0	0	--	0	0	0	--	--	--	--	0
静岡	19,479	--	--	--	--	--	--	--	--	--	--	13	--	55	411	--
愛知	31,543	--	--	--	--	--	--	0	0	--	--	--	--	23	20	--
三重	7,008	--	0	0	0	0	0	--	0	--	0	--	--	--	--	--
滋賀	6,261	--	--	0	--	0	--	--	--	--	--	0	0	--	--	--
京都	16,415	--	--	0	--	--	--	--	--	0	--	--	--	16	--	--
大阪	37,165	12	--	--	--	--	--	--	--	--	--	13	--	33	20	--
兵庫	23,120	--	0	--	0	0	--	0	--	--	--	--	--	13	--	--
奈良	8,371	--	--	--	--	0	--	--	--	--	0	--	--	--	--	--
和歌山	7,206	--	0	0	0	0	0	0	0	0	0	0	0	--	--	0
鳥取	4,172	0	0	0	0	0	0	--	--	0	0	0	--	--	--	--
島根	5,490	0	0	0	0	0	0	--	--	0	0	0	--	--	0	0
岡山	13,217	--	0	--	0	0	0	--	--	--	0	--	--	--	--	--
広島	18,693	0	0	0	--	--	0	--	0	--	0	--	--	11	--	0
山口	8,177	0	0	0	0	0	0	0	0	0	0	--	0	--	--	0
徳島	5,440	0	0	0	0	0	0	0	0	0	0	--	--	--	0	0
香川	6,698	0	0	0	0	0	0	0	0	0	0	--	--	--	--	0
愛媛	10,302	0	0	0	0	0	0	0	0	0	0	--	--	--	--	0
高知	3,722	--	--	0	0	0	0	0	--	0	0	--	--	--	--	0
福岡	26,116	--	0	0	--	--	--	--	--	--	--	--	16	43	19	--
佐賀	4,599	0	0	0	0	0	0	--	0	0	0	--	0	--	--	0
長崎	8,453	--	0	0	0	0	0	0	0	--	0	--	--	--	--	0
熊本	10,609	--	0	0	0	0	0	0	0	0	--	0	--	12	--	0
大分	6,254	0	0	0	0	0	0	0	0	0	--	--	--	0	--	0
宮崎	3,368	0	0	0	0	0	0	0	0	0	0	0	0	--	--	0
鹿児島	8,000	0	0	0	--	--	0	0	0	0	0	--	--	13	--	--
沖縄	3,537	--	0	0	0	0	0	0	0	--	0	--	0	--	--	--

付表 2-1 登録数：都道府県、診断時住所別

	全体	富山	石川	福井	山梨	長野	岐阜	静岡	愛知	三重	滋賀	京都	大阪	兵庫	奈良	和歌山	鳥取	島根
全体	643,480	7,514	6,229	5,566	5,355	13,273	11,949	19,068	29,726	8,561	6,630	16,255	35,356	24,262	8,467	7,341	3,728	6,234
北海道	29,126	--	--	0	0	--	--	--	--	0	--	--	--	--	--	0	0	0
青森	7,392	0	0	0	0	0	0	--	--	0	0	0	0	0	0	0	0	0
岩手	9,870	0	0	0	0	0	0	--	0	--	0	0	0	--	--	0	0	0
宮城	12,288	--	--	--	0	--	0	--	0	0	0	0	--	--	0	--	0	--
秋田	7,854	0	0	0	0	0	--	0	--	--	0	0	0	0	0	0	0	0
山形	8,074	--	0	0	--	0	0	--	0	0	0	--	0	0	0	0	0	0
福島	11,205	--	--	--	0	--	--	--	--	--	0	--	--	--	--	--	0	0
茨城	13,634	--	--	--	--	--	--	--	--	--	0	--	--	--	--	--	--	--
栃木	12,134	--	--	0	--	--	--	--	--	0	--	--	--	--	0	0	0	0
群馬	9,307	0	0	0	0	--	0	0	0	0	0	0	0	0	0	--	0	--
埼玉	23,471	0	0	0	--	--	--	--	--	--	0	--	--	0	--	--	--	0
千葉	25,608	--	--	--	11	18	0	26	13	--	--	--	26	17	--	--	--	--
東京	74,908	45	23	15	320	187	39	245	99	46	14	40	103	69	21	24	--	16
神奈川	33,403	--	--	--	29	--	--	94	--	--	--	--	--	--	--	--	--	--
新潟	13,411	--	0	--	0	--	0	--	--	0	0	0	--	0	0	0	0	0
富山	7,315	7,101	--	--	0	--	88	--	--	--	--	--	--	0	0	0	0	0
石川	6,467	299	6,030	39	--	--	--	--	--	--	--	--	12	--	--	--	0	0
福井	5,608	22	121	5,341	0	--	--	--	--	--	14	13	18	12	--	--	0	--
山梨	4,857	0	0	0	4,785	12	--	--	0	0	0	0	0	--	0	--	0	0
長野	13,159	--	--	--	41	12,870	--	--	13	--	0	--	--	--	0	--	--	0
岐阜	10,974	0	--	--	0	13	10,705	--	180	--	26	--	--	--	--	--	0	0
静岡	19,479	--	--	--	152	--	12	18,526	196	--	--	--	--	--	0	0	--	--
愛知	31,543	--	--	13	--	93	1,004	81	29,000	1,086	28	15	22	14	--	25	--	--
三重	7,008	0	--	--	0	0	26	--	68	6,815	0	--	18	--	16	15	--	0
滋賀	6,261	--	--	--	0	--	11	--	--	24	5,994	112	40	17	--	0	0	--
京都	16,415	--	--	107	--	--	13	--	18	22	438	14,969	383	209	101	16	--	--
大阪	37,165	--	--	16	--	--	--	--	27	94	54	543	33,540	1,311	731	421	12	20
兵庫	23,120	--	--	--	0	--	--	--	--	--	21	216	529	22,042	31	29	13	--
奈良	8,371	0	--	--	0	0	--	--	--	380	--	276	170	32	7,418	17	--	--
和歌山	7,206	--	0	0	0	--	--	0	0	20	0	--	309	--	100	6,753	0	0
鳥取	4,172	0	0	0	0	0	0	0	--	0	--	--	131	0	--	--	3,598	376
島根	5,490	0	--	0	0	0	0	0	0	--	--	--	--	--	--	0	28	5,424
岡山	13,217	--	--	0	0	0	0	--	--	--	--	12	43	182	--	--	46	11
広島	18,693	0	--	0	0	--	--	0	--	--	--	--	13	--	--	--	--	290
山口	8,177	0	0	0	0	0	--	0	0	0	0	0	--	--	0	--	0	54
徳島	5,440	0	0	0	0	0	0	0	--	--	--	--	97	--	--	--	0	0
香川	6,698	0	0	0	0	0	0	0	--	0	0	--	--	--	0	--	0	--
愛媛	10,302	0	--	0	0	0	0	--	0	--	0	--	--	--	--	--	--	--
高知	3,722	0	0	0	0	--	0	--	0	0	0	0	--	--	0	0	0	0
福岡	26,116	--	0	--	0	--	--	--	--	--	--	--	20	15	--	--	--	--
佐賀	4,599	0	0	--	0	0	0	--	--	--	0	--	--	--	0	0	--	0
長崎	8,453	0	0	0	--	--	--	--	0	--	0	--	--	--	--	0	0	0
熊本	10,609	0	--	0	0	0	0	--	--	--	--	0	--	--	--	--	0	0
大分	6,254	0	0	0	0	0	0	0	--	0	0	--	--	--	0	0	0	0
宮崎	3,368	0	0	0	0	0	0	0	--	0	0	0	--	--	0	0	0	0
鹿児島	8,000	0	0	0	0	0	0	0	--	0	0	0	--	--	--	--	0	0
沖縄	3,537	0	0	0	0	0	0	--	--	--	0	0	--	0	0	0	0	0

付表 2-1 登録数：都道府県、診断時住所別

	全体	岡山	広島	山口	徳島	香川	愛媛	高知	福岡	佐賀	長崎	熊本	大分	宮崎	鹿児島	沖縄	国外	不明
全体	643,480	12,544	18,290	8,666	5,413	6,753	10,561	3,864	24,307	5,254	8,974	10,509	6,394	3,603	8,422	3,614	108	46
北海道	29,126	0	--	0	--	0	0	0	--	0	0	--	0	--	--	--	--	0
青森	7,392	0	0	0	0	0	0	0	0	0	0	0	0	0	0	0	0	0
岩手	9,870	--	0	0	0	0	--	--	--	0	--	0	--	0	--	--	0	0
宮城	12,288	0	--	--	0	--	--	0	0	--	--	--	0	0	0	0	0	0
秋田	7,854	0	0	0	0	0	0	0	0	0	0	0	0	--	0	0	0	0
山形	8,074	0	0	0	0	0	0	0	--	0	0	0	0	0	0	0	0	0
福島	11,205	--	--	--	0	--	0	--	--	--	0	--	0	0	--	--	--	--
茨城	13,634	0	0	0	--	--	--	0	--	0	--	--	--	--	--	--	--	--
栃木	12,134	0	0	0	0	0	0	0	0	--	0	0	0	0	0	--	--	0
群馬	9,307	0	0	0	0	0	0	--	0	0	0	0	0	0	0	--	--	0
埼玉	23,471	--	--	--	0	0	0	0	--	--	--	0	0	--	--	--	--	--
千葉	25,608	--	--	--	--	--	--	0	12	0	--	--	--	--	11	--	--	--
東京	74,908	23	54	24	22	33	24	26	52	--	25	14	19	38	55	50	46	15
神奈川	33,403	--	--	--	--	--	--	0	--	--	--	--	--	--	--	--	--	0
新潟	13,411	0	0	0	0	0	0	0	0	0	0	0	0	--	0	0	0	0
富山	7,315	0	0	0	0	0	0	--	--	0	0	0	0	0	--	0	0	0
石川	6,467	0	--	0	--	0	--	0	--	0	0	--	--	--	--	--	--	0
福井	5,608	--	--	--	0	0	--	--	--	0	0	--	0	0	0	0	--	0
山梨	4,857	0	--	0	0	0	0	0	0	0	0	0	0	0	0	0	0	0
長野	13,159	--	--	0	0	--	--	0	--	0	0	0	0	0	--	0	0	0
岐阜	10,974	--	0	--	0	0	0	0	0	0	--	0	0	0	0	0	0	0
静岡	19,479	--	--	--	0	0	--	0	--	0	--	--	--	--	--	--	--	--
愛知	31,543	--	--	--	--	--	--	--	12	--	--	--	--	--	--	--	--	--
三重	7,008	0	0	--	0	0	--	0	0	--	0	--	0	0	0	0	0	0
滋賀	6,261	0	--	--	0	--	--	--	--	--	0	0	0	--	--	--	0	0
京都	16,415	--	--	--	--	--	--	--	--	--	0	--	--	--	--	--	--	0
大阪	37,165	24	22	11	16	27	22	18	18	--	--	15	--	--	37	--	11	--
兵庫	23,120	42	12	--	20	--	--	--	--	--	--	--	--	--	29	--	--	0
奈良	8,371	0	--	0	--	--	--	--	0	0	--	0	0	--	--	0	--	--
和歌山	7,206	0	--	0	0	0	0	0	--	0	--	0	--	0	0	0	0	0
鳥取	4,172	44	--	--	0	0	--	0	--	0	0	0	0	0	0	--	0	0
島根	5,490	--	--	--	0	0	0	0	--	0	0	0	0	--	0	0	0	0
岡山	13,217	12,120	452	17	--	173	57	15	--	--	--	0	--	--	--	0	--	0
広島	18,693	253	17,616	351	--	--	62	--	--	--	--	--	--	0	--	--	--	0
山口	8,177	--	44	8,041	0	--	0	0	13	0	--	--	0	--	--	0	--	0
徳島	5,440	0	--	0	5,244	46	--	19	0	0	0	0	0	0	0	0	0	0
香川	6,698	--	0	--	53	6,378	226	--	--	0	0	0	0	0	0	--	--	0
愛媛	10,302	0	11	--	21	47	10,071	101	--	0	--	0	0	--	0	--	0	0
高知	3,722	--	--	--	--	--	39	3,646	--	0	0	0	0	0	--	0	0	0
福岡	26,116	--	18	181	--	--	--	--	23,587	839	456	291	360	65	86	14	13	11
佐賀	4,599	0	0	0	0	0	0	0	135	4,272	162	--	--	--	--	0	0	--
長崎	8,453	0	--	--	0	--	0	0	21	107	8,266	--	--	--	--	--	0	--
熊本	10,609	0	0	--	0	0	0	0	96	--	--	10,121	14	189	135	--	0	--
大分	6,254	0	--	--	0	0	--	0	257	--	--	--	5,953	19	--	0	0	0
宮崎	3,368	0	0	0	0	0	0	0	--	0	--	--	--	3,134	207	0	0	0
鹿児島	8,000	0	--	--	0	--	--	0	19	0	--	19	--	108	7,802	0	0	0
沖縄	3,537	0	0	0	0	--	--	0	--	--	--	0	--	--	--	3,502	0	0

付表 2-2 登録数（20 歳未満）：都道府県、診断時住所別

	全体	北海道	青森	岩手	宮城	秋田	山形	福島	茨城	栃木	群馬	埼玉	千葉	東京	神奈川	新潟
全体	3,215	114	33	32	67	20	41	90	87	74	24	133	115	260	174	57
北海道	117	113	0	0	0	0	0	0	0	--	0	0	--	0	0	0
青森	30	0	28	--	--	0	0	0	0	0	0	0	0	0	0	0
岩手	33	0	--	30	0	--	0	0	0	0	0	0	0	0	0	0
宮城	72	0	--	--	63	0	--	--	0	--	0	0	0	0	0	--
秋田	17	0	0	0	0	17	0	0	0	0	0	0	0	0	0	0
山形	34	0	0	0	--	0	33	0	0	0	0	0	0	0	0	0
福島	91	0	0	0	--	0	--	82	0	--	--	0	0	--	0	0
茨城	92	0	0	0	0	0	0	--	66	--	--	--	--	--	--	0
栃木	76	0	0	0	0	0	0	0	--	63	--	0	0	0	0	0
群馬	11	0	0	0	0	0	0	0	0	0	11	0	0	0	0	0
埼玉	67	0	0	0	0	0	0	--	0	0	--	61	0	--	0	0
千葉	77	0	0	0	0	--	0	--	--	0	0	0	63	--	--	0
東京	446	--	--	0	0	0	--	--	--	--	--	65	41	232	56	--
神奈川	112	0	0	0	0	0	0	0	0	0	0	0	--	--	104	0
新潟	57	0	0	0	0	0	--	0	0	0	0	0	--	0	0	52
富山	35	0	0	0	0	0	0	0	0	0	0	0	0	0	0	--
石川	54	0	0	0	0	0	0	0	0	0	0	--	--	--	--	0
福井	31	0	0	0	0	0	0	0	0	0	0	0	0	0	--	0
山梨	18	0	0	0	0	0	0	0	0	0	--	0	0	0	0	0
長野	65	0	0	0	0	0	0	0	0	0	0	--	0	--	--	0
岐阜	51	0	0	0	0	0	0	0	0	0	0	0	0	0	0	0
静岡	78	0	0	0	--	0	0	0	0	0	0	0	0	--	--	0
愛知	267	0	0	0	0	0	0	0	0	0	0	0	0	0	0	0
三重	43	0	0	0	0	0	0	0	0	0	0	0	0	0	0	0
滋賀	42	0	0	0	0	0	0	0	0	0	0	0	0	0	0	0
京都	96	0	0	0	0	--	0	0	0	0	0	--	0	0	0	0
大阪	235	0	0	0	0	0	0	0	0	0	0	0	0	0	0	0
兵庫	76	0	0	0	0	0	0	0	0	--	0	0	0	0	0	0
奈良	30	0	0	0	0	0	0	--	0	0	0	0	0	0	0	0
和歌山	28	0	0	0	0	0	0	0	0	0	0	0	0	0	0	0
鳥取	18	0	0	0	0	0	0	0	0	0	0	0	0	0	0	0
島根	15	0	0	0	0	0	0	0	0	0	0	0	0	0	0	0
岡山	54	0	0	0	0	0	0	0	0	0	0	0	0	0	0	0
広島	97	0	0	0	0	0	0	0	0	0	0	0	0	--	0	0
山口	12	0	0	0	0	0	0	0	0	0	0	0	0	0	0	0
徳島	21	0	0	0	0	0	0	0	0	0	0	0	0	0	0	0
香川	24	0	0	0	0	0	0	0	0	0	0	0	0	0	0	0
愛媛	47	0	0	0	0	0	0	0	0	0	0	0	0	0	0	0
高知	15	0	0	0	0	0	0	0	0	0	0	0	0	0	0	0
福岡	166	0	0	0	0	0	0	0	0	0	0	--	--	--	0	0
佐賀	24	0	0	0	0	0	0	0	0	0	0	0	0	0	0	0
長崎	56	0	0	0	0	0	0	0	0	0	0	0	0	0	0	0
熊本	49	0	0	0	0	0	0	0	0	0	0	0	0	--	0	0
大分	32	0	0	0	0	0	0	0	0	0	0	0	0	0	0	0
宮崎	33	0	0	0	0	0	0	0	0	0	0	0	0	0	0	0
鹿児島	45	0	0	0	0	0	0	0	0	0	0	0	0	0	0	0
沖縄	26	0	0	0	0	0	0	0	0	0	0	0	0	0	0	0

付表 2-2 登録数 (20 歳未満) : 都道府県、診断時住所別

	全体	富山	石川	福井	山梨	長野	岐阜	静岡	愛知	三重	滋賀	京都	大阪	兵庫	奈良	和歌山	鳥取	島根
全体	3,215	41	42	34	19	69	67	65	239	59	53	81	202	100	37	31	16	21
北海道	117	0	0	0	0	0	0	0	0	0	--	--	0	0	0	0	0	0
青森	30	0	0	0	0	0	0	0	0	0	0	0	0	0	0	0	0	0
岩手	33	0	0	0	0	0	0	0	0	0	0	0	0	0	0	0	0	0
宮城	72	0	0	0	0	0	0	0	0	0	0	0	0	0	0	0	0	0
秋田	17	0	0	0	0	0	0	0	0	0	0	0	0	0	0	0	0	0
山形	34	0	0	0	0	0	0	0	0	0	0	0	0	0	0	0	0	0
福島	91	0	--	0	0	0	--	0	0	0	0	--	0	0	0	0	0	0
茨城	92	0	0	0	0	0	0	0	--	0	0	--	--	--	0	0	--	0
栃木	76	0	0	0	0	0	0	--	0	0	0	0	0	0	0	0	0	0
群馬	11	0	0	0	0	0	0	0	0	0	0	0	0	0	0	0	0	0
埼玉	67	0	0	0	--	0	0	0	0	0	0	0	0	0	0	0	0	0
千葉	77	0	0	0	0	--	0	0	0	0	0	0	--	0	0	0	0	0
東京	446	0	0	--	--	--	--	--	0	0	0	--	--	--	0	0	0	0
神奈川	112	0	0	0	0	0	0	--	0	0	0	0	0	0	0	0	0	0
新潟	57	0	0	0	0	0	0	0	0	0	0	0	0	0	0	0	0	0
富山	35	33	0	0	0	0	0	0	0	0	0	0	0	0	0	0	0	0
石川	54	--	40	--	0	--	0	0	0	0	0	0	0	0	0	0	0	0
福井	31	0	0	30	0	0	0	0	0	0	0	0	0	0	0	0	0	0
山梨	18	0	0	0	16	--	0	0	0	0	0	0	0	0	0	0	0	0
長野	65	0	0	0	0	60	0	0	--	0	0	0	0	0	0	0	0	0
岐阜	51	0	0	0	0	0	50	0	0	0	--	0	0	0	0	0	0	0
静岡	78	0	0	0	0	0	0	60	--	0	0	0	--	--	0	0	0	0
愛知	267	0	0	0	0	--	13	--	231	16	0	--	--	0	--	0	0	0
三重	43	0	0	0	0	0	0	0	--	41	0	0	0	0	--	0	0	0
滋賀	42	0	0	0	0	0	0	0	0	0	42	0	0	0	0	0	0	0
京都	96	0	--	--	0	--	--	0	0	0	--	68	--	--	--	0	0	0
大阪	235	--	0	0	0	0	0	0	--	--	--	--	183	25	--	--	0	--
兵庫	76	0	0	0	0	0	0	0	--	0	0	0	--	69	--	--	0	0
奈良	30	0	0	0	0	0	0	0	0	--	0	0	--	0	26	0	0	0
和歌山	28	0	0	0	0	0	0	0	0	0	0	0	--	0	0	26	0	0
鳥取	18	0	0	0	0	0	0	0	0	0	0	0	0	0	0	0	14	--
島根	15	0	0	0	0	0	0	0	0	0	0	0	0	0	0	0	0	15
岡山	54	0	0	0	0	0	0	0	0	0	0	0	0	0	0	0	0	0
広島	97	0	0	0	0	0	0	0	0	0	0	0	--	0	0	0	--	--
山口	12	0	0	0	0	0	0	0	0	0	0	0	0	0	0	0	0	0
徳島	21	0	0	0	0	0	0	0	0	0	0	0	0	0	0	0	0	0
香川	24	0	0	0	0	0	0	0	0	0	0	0	0	0	0	0	0	0
愛媛	47	0	0	0	0	0	0	0	0	0	0	0	0	0	0	0	0	0
高知	15	0	0	0	0	0	0	0	0	0	0	0	0	0	0	0	0	0
福岡	166	0	0	0	0	0	0	0	0	0	0	0	0	0	0	0	0	0
佐賀	24	0	0	0	0	0	0	0	0	0	0	0	0	0	0	0	0	0
長崎	56	0	0	0	0	0	0	0	0	0	0	0	0	0	0	0	0	0
熊本	49	0	0	0	0	0	0	0	0	0	0	0	0	0	0	0	0	0
大分	32	0	0	0	0	0	0	0	0	0	0	0	0	0	0	0	0	0
宮崎	33	0	0	0	0	0	0	0	0	0	0	0	0	0	0	0	0	0
鹿児島	45	0	0	0	0	0	0	0	0	0	0	0	0	0	0	0	0	0
沖縄	26	0	0	0	0	0	0	0	0	0	0	0	0	0	0	0	0	0

付表 2-2 登録数 (20 歳未満) : 都道府県、診断時住所別

	全体	岡山	広島	山口	徳島	香川	愛媛	高知	福岡	佐賀	長崎	熊本	大分	宮崎	鹿児島	沖縄	国外	不明
全体	3,215	53	89	25	22	27	46	20	135	38	53	49	39	42	45	29	--	--
北海道	117	0	0	0	0	0	0	0	0	0	0	0	0	0	0	0	0	0
青森	30	0	0	0	0	0	0	0	0	0	0	0	0	0	0	0	0	0
岩手	33	0	0	0	0	0	0	0	0	0	0	0	0	0	0	0	0	0
宮城	72	0	0	0	0	0	0	0	0	0	0	0	0	0	0	0	0	0
秋田	17	0	0	0	0	0	0	0	0	0	0	0	0	0	0	0	0	0
山形	34	0	0	0	0	0	0	0	0	0	0	0	0	0	0	0	0	0
福島	91	0	0	0	0	0	0	0	0	0	0	0	0	0	0	0	0	0
茨城	92	0	0	0	0	0	0	0	0	0	0	0	--	0	0	0	0	--
栃木	76	0	0	0	0	0	0	0	0	0	0	0	0	0	0	0	0	0
群馬	11	0	0	0	0	0	0	0	0	0	0	0	0	0	0	0	0	0
埼玉	67	0	0	0	0	0	0	0	0	0	0	0	0	0	0	0	0	0
千葉	77	0	0	0	0	0	0	0	0	0	0	0	0	0	0	0	0	0
東京	446	--	--	0	0	--	0	--	--	0	0	0	0	0	0	--	--	0
神奈川	112	0	0	0	0	0	0	0	0	0	0	0	0	0	0	0	0	0
新潟	57	0	0	0	0	0	0	0	0	0	0	0	0	0	0	0	0	0
富山	35	0	0	0	0	0	0	0	0	0	0	0	0	0	0	0	0	0
石川	54	0	0	0	0	0	0	0	0	0	0	0	0	0	0	0	--	0
福井	31	0	0	0	0	0	0	0	0	0	0	0	0	0	0	0	0	0
山梨	18	0	0	0	0	0	0	0	0	0	0	0	0	0	0	0	0	0
長野	65	0	0	0	0	0	0	0	0	0	0	0	0	0	0	0	0	0
岐阜	51	0	0	0	0	0	0	0	0	0	0	0	0	0	0	0	0	0
静岡	78	--	0	0	0	0	0	0	--	0	0	0	0	0	--	0	0	0
愛知	267	--	0	0	0	0	0	0	0	0	0	0	0	0	0	0	0	0
三重	43	0	0	0	0	0	0	0	0	0	0	0	0	0	0	0	0	0
滋賀	42	0	0	0	0	0	0	0	0	0	0	0	0	0	0	0	0	0
京都	96	0	0	--	--	0	0	0	0	0	0	0	0	0	0	0	0	0
大阪	235	--	0	--	0	0	0	--	0	0	0	0	0	0	--	0	0	0
兵庫	76	0	0	0	0	0	0	0	0	0	0	0	0	--	0	0	0	0
奈良	30	0	0	0	0	0	0	0	0	0	0	0	0	0	0	0	0	0
和歌山	28	0	0	0	0	0	0	0	0	0	0	0	0	0	0	0	0	0
鳥取	18	0	0	0	0	0	0	0	0	0	0	0	0	0	0	0	0	0
島根	15	0	0	0	0	0	0	0	0	0	0	0	0	0	0	0	0	0
岡山	54	48	--	--	--	--	0	--	0	0	0	0	0	0	0	0	--	0
広島	97	0	86	--	0	0	0	0	0	0	0	0	0	0	0	0	--	0
山口	12	0	0	11	0	0	0	0	--	0	0	0	0	0	0	0	0	0
徳島	21	0	0	0	20	0	0	--	0	0	0	0	0	0	0	0	0	0
香川	24	0	0	0	0	24	0	0	0	0	0	0	0	0	0	0	0	0
愛媛	47	0	0	0	0	0	46	--	0	0	0	0	0	0	0	0	0	0
高知	15	0	0	0	0	0	0	15	0	0	0	0	0	0	0	0	0	0
福岡	166	0	0	--	0	0	0	0	126	14	--	--	--	--	--	0	0	0
佐賀	24	0	0	0	0	0	0	0	--	21	0	--	0	0	0	0	0	0
長崎	56	0	0	0	0	--	0	0	--	--	50	--	0	0	0	0	0	0
熊本	49	0	0	0	0	0	0	0	0	0	0	45	0	--	--	0	0	0
大分	32	0	0	0	0	0	0	0	--	0	0	0	29	--	0	0	0	0
宮崎	33	0	0	0	0	0	0	0	0	0	0	0	--	32	0	0	0	0
鹿児島	45	0	0	0	0	0	0	0	--	0	0	0	0	--	41	0	0	0
沖縄	26	0	0	0	0	0	0	0	0	0	0	0	0	0	0	26	0	0

付表 3-1 登録数：都道府県、5 歳年齢階級別、総数

	総数	0-4	5-9	10-14	15-19	20-24	25-29	30-34	35-39	40-44	45-49	50-54	55-59	60-64	65-69	70-74	75-79	80-84	85-89	90-
全体	643,480	888	555	750	1,022	1,860	4,210	8,051	12,756	20,509	25,513	31,566	44,184	74,463	100,552	107,851	93,236	68,980	34,859	11,675
北海道	29,126	32	20	35	30	75	186	360	580	888	1,129	1,491	2,080	3,535	4,430	4,811	4,308	3,133	1,522	481
青森	7,392	--	--	--	15	19	46	80	129	185	280	354	538	963	1,143	1,195	1,127	810	368	125
岩手	9,870	--	--	--	12	22	35	83	139	224	299	430	687	1,111	1,384	1,637	1,594	1,258	707	227
宮城	12,288	15	--	26	21	43	90	162	236	397	457	592	941	1,588	1,857	1,929	1,733	1,303	667	221
秋田	7,854	--	--	--	--	14	47	75	125	141	239	347	552	919	1,072	1,156	1,216	1,072	632	230
山形	8,074	--	--	--	--	21	61	91	111	165	253	353	521	991	1,104	1,238	1,264	1,056	609	202
福島	11,205	17	--	22	47	43	73	130	178	301	369	543	874	1,442	1,581	1,655	1,562	1,385	728	250
茨城	13,634	33	21	23	15	41	86	137	232	382	459	617	987	1,685	2,196	2,346	1,987	1,442	727	218
栃木	12,134	21	14	22	19	22	81	139	241	388	463	583	954	1,603	1,920	1,993	1,611	1,225	633	202
群馬	9,307	--	--	--	--	--	52	90	150	229	319	388	576	1,012	1,436	1,618	1,415	1,117	621	265
埼玉	23,471	13	--	20	24	63	140	267	425	830	964	1,093	1,551	2,645	3,870	4,568	3,689	2,120	897	282
千葉	25,608	20	--	19	28	59	128	298	488	833	1,050	1,276	1,678	2,933	4,238	4,784	3,874	2,476	1,077	339
東京	74,908	126	83	95	142	282	597	1,226	1,986	3,351	4,276	4,753	5,849	8,687	11,822	11,696	9,788	6,433	2,884	832
神奈川	33,403	23	17	24	48	91	202	398	695	1,225	1,558	1,678	2,109	3,606	5,243	6,063	5,060	3,281	1,597	485
新潟	13,411	21	--	11	19	34	81	143	248	386	478	600	998	1,669	1,995	2,094	2,019	1,585	767	257
富山	7,315	--	11	11	--	13	40	74	110	187	213	297	430	785	1,157	1,253	1,128	862	504	227
石川	6,467	14	--	14	18	24	36	68	117	193	227	335	446	740	1,106	1,137	853	653	364	114
福井	5,608	--	--	--	14	16	37	76	76	161	188	273	356	604	811	891	772	715	445	156
山梨	4,857	--	--	--	--	15	34	53	99	135	213	274	325	514	727	799	687	557	307	100
長野	13,159	13	13	16	23	42	92	141	276	410	515	616	875	1,414	1,996	2,151	1,848	1,556	811	351
岐阜	10,974	15	--	15	13	27	74	128	210	283	387	488	696	1,173	1,654	1,908	1,718	1,295	657	225
静岡	19,479	21	13	15	29	48	120	227	393	662	687	956	1,322	2,294	3,137	3,457	2,774	1,994	1,005	325
愛知	31,543	97	53	42	75	80	180	358	636	1,055	1,307	1,674	2,095	3,550	5,249	5,706	4,478	2,998	1,446	464
三重	7,008	--	14	--	11	19	51	81	144	222	243	329	477	750	1,113	1,203	1,040	748	421	124
滋賀	6,261	13	--	12	11	16	44	98	140	197	237	282	405	693	991	1,069	840	709	376	122
京都	16,415	21	--	27	38	50	138	226	334	572	624	715	977	1,792	2,599	2,869	2,427	1,811	885	300
大阪	37,165	71	35	59	70	127	232	491	754	1,237	1,632	1,768	2,339	4,105	6,137	6,996	5,697	3,539	1,467	409
兵庫	23,120	--	--	24	34	73	167	332	484	723	935	1,147	1,484	2,596	3,734	3,990	3,286	2,570	1,136	387
奈良	8,371	--	--	--	--	26	41	90	131	221	287	425	510	894	1,328	1,580	1,347	887	462	112
和歌山	7,206	--	--	--	--	16	29	58	93	145	225	342	413	789	1,142	1,319	1,125	863	472	147
鳥取	4,172	--	--	--	--	--	25	39	61	67	114	186	277	497	668	601	597	565	316	134
島根	5,490	--	--	--	--	13	32	66	82	107	155	203	349	675	793	803	816	766	441	174
岡山	13,217	20	15	--	13	39	73	135	221	356	452	545	865	1,434	2,117	2,192	1,983	1,570	884	297
広島	18,693	33	16	24	24	49	126	221	352	582	632	824	1,201	2,076	3,016	3,070	2,603	2,180	1,205	459
山口	8,177	--	--	--	--	14	34	71	108	177	217	266	469	892	1,283	1,372	1,327	1,062	631	242
徳島	5,440	--	--	--	--	18	28	62	108	133	170	238	366	641	788	828	782	721	412	124
香川	6,698	--	--	--	--	23	38	87	116	187	237	289	425	740	1,131	1,031	1,047	763	411	149
愛媛	10,302	16	--	--	14	41	76	150	200	342	346	457	675	1,238	1,631	1,602	1,450	1,162	681	204
高知	3,722	--	--	--	--	--	21	32	48	103	91	146	253	463	596	586	506	502	254	98
福岡	26,116	52	33	31	50	83	160	348	572	805	1,030	1,273	1,957	3,396	4,073	4,134	3,429	2,766	1,459	465
佐賀	4,599	--	--	--	--	13	29	63	73	126	145	180	313	573	670	728	645	578	312	127
長崎	8,453	15	11	12	18	18	56	90	136	216	275	364	601	1,020	1,252	1,312	1,277	1,064	542	174
熊本	10,609	14	--	14	17	34	94	150	235	277	373	503	764	1,193	1,508	1,472	1,541	1,340	762	314
大分	6,254	--	--	--	14	17	44	89	126	193	192	251	368	672	932	959	898	817	487	177
宮崎	3,368	--	--	--	12	17	41	61	81	111	120	175	257	410	492	458	481	389	182	60
鹿児島	8,000	--	--	13	18	18	67	125	160	227	284	438	658	1,002	1,075	1,156	1,157	929	485	174
沖縄	3,537	--	0	--	--	19	46	82	117	172	167	209	341	459	355	436	430	353	201	124

付表 3-2 登録数：都道府県、5 歳年齢階級別、男性

	総数	0-4	5-9	10-14	15-19	20-24	25-29	30-34	35-39	40-44	45-49	50-54	55-59	60-64	65-69	70-74	75-79	80-84	85-89	90-
全体	360,369	491	334	422	527	728	1,082	1,717	2,950	5,001	7,330	12,711	22,662	44,066	63,667	70,643	60,090	42,112	19,118	4,718
北海道	15,734	22	14	18	16	21	49	58	111	187	341	567	992	1,986	2,667	3,048	2,735	1,875	832	195
青森	4,220	--	--	--	--	--	--	19	35	56	74	160	274	600	733	777	735	498	176	52
岩手	5,755	--	--	--	--	--	--	15	39	51	87	198	374	691	904	1,089	1,046	748	396	82
宮城	6,921	--	--	12	14	18	26	34	51	107	150	236	486	967	1,210	1,287	1,051	792	377	90
秋田	4,517	--	--	--	--	--	--	16	33	48	66	156	306	597	709	762	785	626	300	86
山形	4,675	--	--	--	--	--	--	19	28	36	69	139	276	636	745	825	818	655	312	87
福島	6,468	11	--	11	19	12	24	27	45	82	128	257	458	889	1,069	1,116	1,011	830	389	87
茨城	7,910	20	15	--	--	17	22	40	63	86	126	240	521	982	1,436	1,615	1,347	903	382	76
栃木	6,881	13	12	11	--	--	24	31	51	93	132	222	523	916	1,262	1,348	1,045	743	354	84
群馬	5,213	0	--	--	--	--	16	16	32	53	79	153	280	580	887	1,069	901	685	339	112
埼玉	13,182	--	--	--	14	24	33	72	98	191	268	426	730	1,481	2,393	3,069	2,397	1,365	504	98
千葉	14,673	--	--	--	19	25	45	73	108	221	284	514	878	1,714	2,642	3,183	2,607	1,563	621	153
東京	40,626	72	50	62	76	125	194	298	479	855	1,220	1,961	3,135	5,228	7,470	7,360	6,139	3,901	1,629	372
神奈川	18,507	12	--	14	20	43	54	89	157	286	413	657	1,059	2,075	3,201	3,924	3,314	2,042	936	208
新潟	7,883	--	--	--	11	--	21	35	71	106	161	238	545	1,049	1,326	1,432	1,351	995	431	88
富山	4,276	--	--	--	--	--	12	13	28	53	61	136	246	488	754	837	723	541	270	92
石川	3,628	--	--	--	--	13	14	15	28	41	74	134	226	419	703	747	544	383	206	50
福井	3,139	--	--	--	--	--	--	19	15	36	54	113	192	368	516	576	468	434	241	72
山梨	2,746	--	--	0	--	--	--	--	27	26	54	121	172	292	463	540	439	355	179	47
長野	7,438	--	--	--	13	17	22	24	66	98	133	250	428	831	1,248	1,446	1,206	1,026	463	144
岐阜	6,288	--	--	--	--	--	15	25	39	66	121	196	329	737	1,058	1,294	1,127	786	372	87
静岡	11,053	14	--	--	16	18	36	41	84	174	183	364	659	1,385	2,055	2,345	1,783	1,206	550	125
愛知	17,976	57	36	20	42	38	63	86	177	298	402	684	1,046	2,084	3,333	3,794	2,973	1,880	788	175
三重	3,957	--	--	--	--	--	17	19	28	45	79	122	234	431	657	847	655	487	253	54
滋賀	3,581	--	--	--	--	--	--	20	38	43	61	110	206	419	641	752	553	449	208	45
京都	9,153	12	--	15	17	14	36	63	84	142	168	309	471	1,030	1,628	1,872	1,557	1,103	501	125
大阪	20,992	37	17	38	35	51	63	93	182	314	513	724	1,227	2,413	3,887	4,571	3,691	2,150	796	190
兵庫	13,008	--	--	15	20	22	35	67	107	161	277	422	769	1,552	2,379	2,629	2,172	1,573	653	148
奈良	4,783	--	--	--	--	--	--	20	27	55	69	170	253	498	835	1,049	932	538	263	44
和歌山	4,239	--	--	--	--	--	--	14	28	43	69	133	237	482	754	885	711	529	258	63
鳥取	2,378	--	--	--	0	--	--	--	--	13	40	69	147	303	457	381	387	315	169	51
島根	3,151	--	--	--	--	--	--	15	18	28	54	89	195	427	524	522	521	427	247	68
岡山	7,662	12	12	--	--	21	17	38	61	105	137	222	477	890	1,341	1,443	1,302	974	474	124
広島	10,477	14	12	13	--	17	25	54	85	123	174	328	628	1,267	1,938	1,993	1,656	1,299	638	203
山口	4,765	0	--	--	--	--	--	21	26	38	55	110	260	533	845	910	853	650	355	90
徳島	3,064	--	--	--	--	--	--	--	13	34	54	95	180	384	507	557	512	432	217	49
香川	3,854	--	--	--	--	--	--	17	23	39	78	134	227	431	744	693	694	469	218	63
愛媛	5,689	--	--	--	--	11	12	21	39	61	93	205	319	743	1,052	1,016	911	727	374	81
高知	2,167	--	--	--	0	--	--	--	15	21	33	61	136	271	404	378	328	328	137	37
福岡	13,851	28	19	17	31	31	26	59	132	211	271	513	966	1,945	2,443	2,574	2,071	1,592	731	191
佐賀	2,575	--	--	--	--	--	--	--	11	28	43	80	152	325	423	463	436	360	173	49
長崎	4,671	--	--	--	--	--	--	11	26	53	87	135	318	632	774	801	824	611	294	63
熊本	5,617	--	--	--	--	14	21	24	39	63	101	177	376	696	893	909	943	801	408	120
大分	3,367	--	--	--	--	--	12	19	26	34	59	94	181	383	578	598	556	482	255	68
宮崎	1,877	--	--	--	--	--	--	--	17	27	35	61	131	238	323	325	322	236	92	31
鹿児島	4,109	--	--	--	--	--	14	21	32	38	64	149	283	538	662	718	705	533	259	63
沖縄	1,673	--	0	--	--	--	14	--	18	32	36	77	154	240	194	274	253	215	98	36



付表 3-3 登録数：都道府県、5 歳年齢階級別、女性

	総数	0-4	5-9	10-14	15-19	20-24	25-29	30-34	35-39	40-44	45-49	50-54	55-59	60-64	65-69	70-74	75-79	80-84	85-89	90-
全体	283,111	397	221	328	495	1,132	3,128	6,334	9,806	15,508	18,183	18,855	21,522	30,397	36,885	37,208	33,146	26,868	15,741	6,957
北海道	13,392	--	--	17	14	54	137	302	469	701	788	924	1,088	1,549	1,763	1,763	1,573	1,258	690	286
青森	3,172	--	--	--	--	11	39	61	94	129	206	194	264	363	410	418	392	312	192	73
岩手	4,115	--	--	--	--	16	26	68	100	173	212	232	313	420	480	548	548	510	311	145
宮城	5,367	12	0	14	--	25	64	128	185	290	307	356	455	621	647	642	682	511	290	131
秋田	3,337	--	0	0	--	--	37	59	92	93	173	191	246	322	363	394	431	446	332	144
山形	3,399	--	--	--	--	14	53	72	83	129	184	214	245	355	359	413	446	401	297	115
福島	4,737	--	--	11	28	31	49	103	133	219	241	286	416	553	512	539	551	555	339	163
茨城	5,724	13	--	13	--	24	64	97	169	296	333	377	466	703	760	731	640	539	345	142
栃木	5,253	--	--	11	11	13	57	108	190	295	331	361	431	687	658	645	566	482	279	118
群馬	4,094	--	0	0	--	--	36	74	118	176	240	235	296	432	549	549	514	432	282	153
埼玉	10,289	--	--	12	--	39	107	195	327	639	696	667	821	1,164	1,477	1,499	1,292	755	393	184
千葉	10,935	11	--	11	--	34	83	225	380	612	766	762	800	1,219	1,596	1,601	1,267	913	456	186
東京	34,282	54	33	33	66	157	403	928	1,507	2,496	3,056	2,792	2,714	3,459	4,352	4,336	3,649	2,532	1,255	460
神奈川	14,896	11	14	--	28	48	148	309	538	939	1,145	1,021	1,050	1,531	2,042	2,139	1,746	1,239	661	277
新潟	5,528	18	--	--	--	24	60	108	177	280	317	362	453	620	669	662	668	590	336	169
富山	3,039	--	--	--	--	--	28	61	82	134	152	161	184	297	403	416	405	321	234	135
石川	2,839	--	--	--	--	11	22	53	89	152	153	201	220	321	403	390	309	270	158	64
福井	2,469	--	--	--	--	--	28	57	61	125	134	160	164	236	295	315	304	281	204	84
山梨	2,111	--	--	--	--	--	28	45	72	109	159	153	153	222	264	259	248	202	128	53
長野	5,721	--	--	--	--	25	70	117	210	312	382	366	447	583	748	705	642	530	348	207
岐阜	4,686	--	--	--	--	18	59	103	171	217	266	292	367	436	596	614	591	509	285	138
静岡	8,426	--	--	--	13	30	84	186	309	488	504	592	663	909	1,082	1,112	991	788	455	200
愛知	13,567	40	17	22	33	42	117	272	459	757	905	990	1,049	1,466	1,916	1,912	1,505	1,118	658	289
三重	3,051	--	--	--	--	13	34	62	116	177	164	207	243	319	456	356	385	261	168	70
滋賀	2,680	--	--	--	--	--	36	78	102	154	176	172	199	274	350	317	287	260	168	77
京都	7,262	--	--	12	21	36	102	163	250	430	456	406	506	762	971	997	870	708	384	175
大阪	16,173	34	18	21	35	76	169	398	572	923	1,119	1,044	1,112	1,692	2,250	2,425	2,006	1,389	671	219
兵庫	10,112	--	--	--	14	51	132	265	377	562	658	725	715	1,044	1,355	1,361	1,114	997	483	239
奈良	3,588	--	--	--	--	21	33	70	104	166	218	255	257	396	493	531	415	349	199	68
和歌山	2,967	--	--	--	--	--	21	44	65	102	156	209	176	307	388	434	414	334	214	84
鳥取	1,794	0	--	0	--	--	19	30	51	54	74	117	130	194	211	220	210	250	147	83
島根	2,339	0	--	--	--	--	29	51	64	79	101	114	154	248	269	281	295	339	194	106
岡山	5,555	--	--	--	--	18	56	97	160	251	315	323	388	544	776	749	681	596	410	173
広島	8,216	19	--	11	14	32	101	167	267	459	458	496	573	809	1,078	1,077	947	881	567	256
山口	3,412	--	--	--	--	--	24	50	82	139	162	156	209	359	438	462	474	412	276	152
徳島	2,376	--	--	--	--	--	24	56	95	99	116	143	186	257	281	271	270	289	195	75
香川	2,844	--	0	--	--	16	33	70	93	148	159	155	198	309	387	338	353	294	193	86
愛媛	4,613	--	--	--	--	30	64	129	161	281	253	252	356	495	579	586	539	435	307	123
高知	1,555	--	--	0	--	--	18	26	33	82	58	85	117	192	192	208	178	174	117	61
福岡	12,265	24	14	14	19	52	134	289	440	594	759	760	991	1,451	1,630	1,560	1,358	1,174	728	274
佐賀	2,024	--	--	--	--	--	25	54	62	98	102	100	161	248	247	265	209	218	139	78
長崎	3,782	--	--	--	--	14	49	79	110	163	188	229	283	388	478	511	453	453	248	111
熊本	4,992	--	--	--	--	20	73	126	196	214	272	326	388	497	615	563	598	539	354	194
大分	2,887	--	--	--	--	14	32	70	100	159	133	157	187	289	354	361	342	335	232	109
宮崎	1,491	--	--	--	--	--	36	52	64	84	85	114	126	172	169	133	159	153	90	29
鹿児島	3,891	--	--	--	--	13	53	104	128	189	220	289	375	464	413	438	452	396	226	111
沖縄	1,864	--	0	--	--	--	32	73	99	140	131	132	187	219	161	162	177	138	103	88

付表4 登録数：都道府県、症例区分別

	総数	診断のみ	自施設診断 自施設治療	他施設診断 自施設治療	他施設にて 初回治療開始後	剖検のみ
全体	643,480	37,126	399,409	139,655	67,032	258
北海道	29,126	1,535	18,163	5,936	3,483	--
青森	7,392	495	4,313	1,925	656	--
岩手	9,870	708	5,978	2,246	937	--
宮城	12,288	737	7,606	2,582	1,361	--
秋田	7,854	506	5,326	1,492	528	--
山形	8,074	478	5,275	1,742	576	--
福島	11,205	700	6,939	2,238	1,324	--
茨城	13,634	847	8,983	2,455	1,347	--
栃木	12,134	903	7,762	2,394	1,072	--
群馬	9,307	608	6,089	1,828	779	--
埼玉	23,471	1,559	14,102	5,387	2,417	--
千葉	25,608	1,801	15,847	5,263	2,689	--
東京	74,908	3,857	43,001	18,859	9,109	82
神奈川	33,403	1,898	20,066	7,418	4,013	--
新潟	13,411	573	8,723	3,396	713	--
富山	7,315	419	5,275	1,117	502	--
石川	6,467	314	4,147	1,448	554	--
福井	5,608	242	3,814	1,125	426	--
山梨	4,857	284	3,188	642	743	0
長野	13,159	611	7,746	2,927	1,875	0
岐阜	10,974	629	7,576	1,912	857	0
静岡	19,479	905	12,381	4,390	1,798	--
愛知	31,543	1,310	20,431	6,730	3,061	11
三重	7,008	533	4,453	1,162	859	--
滋賀	6,261	253	4,366	1,017	620	--
京都	16,415	817	10,684	2,899	2,005	--
大阪	37,165	1,829	22,400	9,305	3,613	18
兵庫	23,120	1,427	13,856	5,297	2,530	--
奈良	8,371	402	5,496	1,687	785	--
和歌山	7,206	479	4,630	1,462	634	--
鳥取	4,172	254	2,985	644	289	0
島根	5,490	330	3,872	899	388	--
岡山	13,217	785	8,529	2,494	1,401	--
広島	18,693	1,231	12,574	3,398	1,483	--
山口	8,177	534	5,445	1,461	737	0
徳島	5,440	358	3,441	1,068	572	--
香川	6,698	430	4,366	1,286	615	--
愛媛	10,302	717	6,355	2,246	974	--
高知	3,722	244	2,218	999	261	0
福岡	26,116	1,500	15,439	6,027	3,137	13
佐賀	4,599	324	2,676	1,026	571	--
長崎	8,453	425	5,399	1,906	722	--
熊本	10,609	837	6,242	2,360	1,169	--
大分	6,254	406	3,806	1,437	604	--
宮崎	3,368	218	1,957	797	395	--
鹿児島	8,000	663	3,559	2,487	1,291	0
沖縄	3,537	211	1,930	839	557	0

付表5 登録数：都道府県、来院経路別

	総数	自主	紹介 他院より	紹介 がん検診	紹介 健康診断	紹介 人間ドック	他疾患経過 観察中	剖検	その他	不明
全体	643,480	53,209	451,402	13,692	6,095	5,162	106,918	250	6,613	139
北海道	29,126	3,834	18,731	754	250	127	5,078	--	342	--
青森	7,392	517	5,489	155	69	--	1,105	--	46	0
岩手	9,870	920	6,527	467	61	26	1,697	0	171	--
宮城	12,288	568	9,267	328	95	32	1,777	--	218	--
秋田	7,854	1,200	4,595	303	63	111	1,461	--	113	--
山形	8,074	826	5,569	276	30	29	1,235	--	100	--
福島	11,205	1,404	7,207	352	192	104	1,777	--	161	--
茨城	13,634	1,479	9,025	463	240	154	2,055	--	214	--
栃木	12,134	841	8,478	446	81	94	2,077	--	112	--
群馬	9,307	865	6,983	243	37	117	998	--	61	--
埼玉	23,471	1,554	17,724	434	160	135	3,187	--	264	--
千葉	25,608	2,477	17,661	426	162	209	4,528	--	137	--
東京	74,908	5,477	51,588	1,032	1,142	716	14,054	83	805	11
神奈川	33,403	2,237	24,257	769	402	230	4,945	--	530	25
新潟	13,411	740	9,058	519	101	160	2,609	--	217	0
富山	7,315	1,018	4,248	367	84	68	1,467	--	61	0
石川	6,467	586	4,462	93	25	32	1,244	--	21	--
福井	5,608	967	3,492	100	12	16	1,015	--	--	0
山梨	4,857	402	3,552	38	85	69	695	0	14	--
長野	13,159	800	9,409	179	89	309	2,160	--	210	--
岐阜	10,974	1,218	7,072	256	108	79	2,143	0	97	--
静岡	19,479	966	14,465	524	191	191	2,905	--	232	0
愛知	31,543	3,194	22,193	363	294	132	4,938	--	405	15
三重	7,008	554	5,184	120	36	46	997	0	70	--
滋賀	6,261	844	3,964	118	85	48	1,122	--	74	--
京都	16,415	1,846	10,718	179	99	283	3,095	--	181	--
大阪	37,165	2,482	27,566	495	202	205	6,087	15	109	--
兵庫	23,120	1,611	16,838	253	124	79	4,059	--	142	--
奈良	8,371	685	5,551	144	78	54	1,817	0	41	--
和歌山	7,206	774	4,977	164	64	28	1,117	--	81	0
鳥取	4,172	395	2,753	156	32	47	752	0	36	--
島根	5,490	567	3,395	183	53	116	1,106	--	64	--
岡山	13,217	946	9,031	239	101	234	2,578	--	80	0
広島	18,693	1,084	13,158	615	234	245	3,142	--	196	11
山口	8,177	1,013	5,276	155	118	42	1,477	--	94	--
徳島	5,440	290	4,123	124	14	50	765	--	64	--
香川	6,698	749	4,438	160	66	47	1,227	--	--	0
愛媛	10,302	839	7,172	245	62	78	1,800	--	95	--
高知	3,722	257	2,722	83	27	12	620	0	--	0
福岡	26,116	1,452	19,430	459	244	140	4,180	13	195	--
佐賀	4,599	361	3,393	110	15	17	664	--	37	0
長崎	8,453	379	6,456	193	55	19	1,284	0	64	--
熊本	10,609	631	7,736	221	254	144	1,347	--	275	0
大分	6,254	512	4,519	151	55	--	969	--	41	0
宮崎	3,368	70	2,898	24	16	14	313	0	33	0
鹿児島	8,000	493	6,534	123	60	31	703	0	55	--
沖縄	3,537	285	2,518	91	28	29	547	0	39	0

付表6 登録数：都道府県、発見経緯別

	総数	がん検診	健康診断 人間ドック	他疾患経過 観察中	剖検発見	その他 不明
全体	643,480	52,810	48,146	189,021	250	353,253
北海道	29,126	1,902	1,665	9,157	--	16,396
青森	7,392	880	529	2,413	--	3,567
岩手	9,870	1,339	330	3,206	0	4,995
宮城	12,288	1,421	725	3,304	--	6,836
秋田	7,854	759	413	2,521	--	4,160
山形	8,074	1,184	401	2,510	--	3,976
福島	11,205	1,063	685	3,010	--	6,443
茨城	13,634	1,226	1,063	3,687	--	7,655
栃木	12,134	1,354	840	3,323	--	6,614
群馬	9,307	918	567	1,820	--	6,000
埼玉	23,471	2,106	1,669	5,434	--	14,255
千葉	25,608	1,858	1,964	8,183	--	13,600
東京	74,908	5,015	8,936	22,930	83	37,944
神奈川	33,403	2,924	2,965	8,690	--	18,816
新潟	13,411	1,622	995	4,631	--	6,156
富山	7,315	847	480	2,062	--	3,924
石川	6,467	602	360	2,400	--	3,102
福井	5,608	455	435	1,801	--	2,916
山梨	4,857	188	729	1,360	0	2,580
長野	13,159	838	1,480	4,574	--	6,265
岐阜	10,974	670	789	3,137	0	6,378
静岡	19,479	2,316	1,489	5,091	--	10,578
愛知	31,543	2,478	2,623	7,813	--	18,620
三重	7,008	863	362	1,897	0	3,886
滋賀	6,261	427	535	1,883	--	3,411
京都	16,415	844	1,405	5,466	--	8,690
大阪	37,165	2,265	2,302	10,725	15	21,858
兵庫	23,120	1,313	1,418	7,388	--	12,991
奈良	8,371	509	470	3,041	0	4,351
和歌山	7,206	482	327	2,033	--	4,363
鳥取	4,172	464	258	1,252	0	2,198
島根	5,490	459	474	1,874	--	2,680
岡山	13,217	1,175	862	4,417	--	6,755
広島	18,693	1,778	1,355	5,873	--	9,679
山口	8,177	651	496	2,399	--	4,630
徳島	5,440	642	241	1,469	--	3,084
香川	6,698	676	438	1,914	--	3,669
愛媛	10,302	738	507	3,301	--	5,746
高知	3,722	258	147	1,232	0	2,085
福岡	26,116	1,555	1,532	7,788	13	15,228
佐賀	4,599	463	159	1,469	--	2,506
長崎	8,453	801	464	2,551	0	4,637
熊本	10,609	659	1,098	2,651	--	6,200
大分	6,254	544	307	1,901	--	3,501
宮崎	3,368	284	193	804	0	2,087
鹿児島	8,000	718	438	1,727	0	5,117
沖縄	3,537	277	226	909	0	2,125

付表 7-1-1 胃癌登録数（自施設初回治療、癌腫）：都道府県、UICC TNM 分類治療前ステージ別

	総数	0期	I期	II期	III期	IV期	不明	空欄
全体	64,776	--	40,793	6,946	5,231	8,879	2,924	0
北海道	2,580	0	1,517	297	179	384	203	0
青森	698	0	413	64	69	107	45	0
岩手	1,222	0	795	132	78	166	51	0
宮城	1,338	0	899	104	89	177	69	0
秋田	997	--	562	130	81	143	80	0
山形	1,292	0	855	133	84	170	50	0
福島	1,289	0	876	124	91	148	50	0
茨城	1,310	0	744	162	137	223	44	0
栃木	1,316	0	819	165	88	185	59	0
群馬	946	0	457	131	121	187	50	0
埼玉	2,305	--	1,351	250	197	347	159	0
千葉	2,445	0	1,462	263	197	403	120	0
東京	6,894	0	4,632	722	432	792	316	0
神奈川	2,977	0	1,793	324	253	478	129	0
新潟	1,837	0	1,287	193	113	191	53	0
富山	1,026	0	665	113	80	142	26	0
石川	752	0	509	71	67	94	11	0
福井	669	0	458	59	58	81	13	0
山梨	355	0	213	37	21	50	34	0
長野	1,177	0	792	103	104	138	40	0
岐阜	1,226	0	650	169	136	223	48	0
静岡	2,189	0	1,367	195	187	281	159	0
愛知	2,870	--	1,501	379	314	517	158	0
三重	606	0	415	49	39	78	25	0
滋賀	691	0	420	89	56	117	--	0
京都	1,746	0	1,122	153	123	224	124	0
大阪	3,880	0	2,486	454	320	530	90	0
兵庫	2,298	0	1,448	218	204	344	84	0
奈良	958	0	622	115	94	111	16	0
和歌山	896	0	586	66	83	103	58	0
鳥取	422	0	259	47	33	64	19	0
島根	666	0	439	74	52	81	20	0
岡山	1,408	0	910	149	113	185	51	0
広島	2,052	0	1,417	208	145	240	42	0
山口	881	0	555	93	78	110	45	0
徳島	514	0	303	61	68	54	28	0
香川	788	0	509	89	57	102	31	0
愛媛	1,096	0	682	135	104	146	29	0
高知	486	0	275	56	57	58	40	0
福岡	2,222	0	1,440	220	190	302	70	0
佐賀	529	0	363	50	45	53	18	0
長崎	777	0	533	64	40	63	77	0
熊本	867	0	614	82	46	98	27	0
大分	515	0	306	57	51	76	25	0
宮崎	212	0	125	35	14	25	13	0
鹿児島	408	0	253	46	35	64	--	0
沖縄	148	0	94	16	--	24	--	0

付表 7-1-2 胃癌登録数（自施設初回治療、癌腫、原発巣切除）：都道府県、UICC TNM 分類 術後病理学的ステージ別

	総数	0期	I期	II期	III期	IV期	術前治療	不明	空欄
全体	52,121	--	38,543	4,852	5,223	2,199	1,119	171	--
北海道	2,041	0	1,467	193	234	84	28	33	--
青森	553	0	417	52	48	27	--	0	0
岩手	972	0	671	87	121	58	19	16	0
宮城	1,071	0	844	89	102	22	11	--	0
秋田	761	--	559	81	73	30	17	0	0
山形	1,029	0	785	93	99	36	14	--	0
福島	1,039	0	813	76	98	30	--	12	0
茨城	999	0	686	110	133	63	--	--	0
栃木	1,061	0	773	94	119	58	15	--	0
群馬	647	--	418	87	107	26	--	--	--
埼玉	1,799	--	1,308	163	188	94	36	--	0
千葉	1,916	0	1,400	196	175	72	60	13	0
東京	5,814	0	4,492	526	472	212	101	--	--
神奈川	2,317	0	1,713	209	226	76	89	--	0
新潟	1,578	0	1,183	129	116	64	85	--	0
富山	817	0	604	64	81	61	--	--	0
石川	629	0	476	45	61	25	22	0	0
福井	532	0	406	38	61	13	14	0	0
山梨	270	0	204	23	23	16	--	0	0
長野	942	0	733	67	87	39	16	0	0
岐阜	924	0	613	98	153	36	24	0	0
静岡	1,767	0	1,342	161	152	78	33	--	0
愛知	2,131	0	1,383	258	330	97	59	--	0
三重	460	0	352	36	49	18	--	0	0
滋賀	541	0	398	51	49	32	11	0	0
京都	1,422	0	1,089	116	130	54	22	11	0
大阪	3,197	0	2,343	323	300	107	112	11	--
兵庫	1,853	0	1,364	184	176	76	48	--	0
奈良	797	0	596	80	80	32	--	--	0
和歌山	746	0	580	60	66	29	--	--	0
鳥取	331	0	236	42	38	--	--	--	0
島根	515	0	382	45	57	20	11	0	0
岡山	1,141	0	845	101	104	69	21	--	0
広島	1,748	0	1,361	147	136	70	30	--	0
山口	730	0	516	79	75	40	--	11	0
徳島	419	0	299	45	50	15	--	--	0
香川	646	0	483	42	53	27	41	0	0
愛媛	896	0	636	89	101	65	--	--	0
高知	418	0	279	47	54	34	--	0	0
福岡	1,788	0	1,335	168	171	83	28	--	--
佐賀	453	0	346	39	40	--	19	0	0
長崎	669	0	533	51	53	21	--	--	0
熊本	729	--	558	60	75	21	--	--	0
大分	408	0	276	48	56	17	--	--	0
宮崎	178	0	126	17	16	13	--	0	0
鹿児島	314	0	241	29	23	16	--	--	0
沖縄	113	0	79	14	12	--	--	0	0

付表 7-1-3① 胃癌登録数（自施設初回治療、癌腫、UICC TNM 分類 治療前ステージ I 期）：都道府県、治療方法別

	総数	手	内	手+内	放	薬	放+薬	薬+他	手/内 +放	手/内 +薬	手/内 +他	手/内 +放+薬	他	治療 なし
全体	40,793	13,666	21,349	1,553	12	176	14	--	21	1,884	112	--	66	1,927
北海道	1,517	491	810	68	0	--	--	0	0	65	--	0	0	76
青森	413	175	197	--	0	--	0	0	0	18	0	0	--	15
岩手	795	229	437	18	0	--	0	0	0	48	0	0	--	57
宮城	899	255	558	17	0	--	0	0	--	22	--	0	--	39
秋田	562	190	288	32	--	--	0	0	0	22	--	0	0	25
山形	855	259	438	43	0	--	0	0	--	34	--	0	18	53
福島	876	287	467	29	0	--	--	0	--	40	--	0	0	44
茨城	744	322	307	15	0	--	--	0	0	46	--	0	--	40
栃木	819	304	399	33	0	--	0	0	0	47	--	0	--	26
群馬	457	227	147	--	0	--	0	0	0	25	--	--	0	43
埼玉	1,351	504	672	33	0	--	0	0	0	72	0	0	0	63
千葉	1,462	496	765	52	0	--	--	0	0	67	--	0	--	72
東京	4,632	1,434	2,559	220	--	16	--	0	--	201	--	--	--	183
神奈川	1,793	596	932	61	--	15	0	--	0	74	--	--	--	99
新潟	1,287	346	762	32	--	--	--	--	0	79	0	0	--	54
富山	665	230	325	25	0	--	0	0	0	27	0	0	--	53
石川	509	155	288	22	0	--	0	0	0	17	--	0	0	23
福井	458	129	266	12	0	--	0	0	0	15	--	0	--	29
山梨	213	81	100	--	0	--	0	0	0	--	0	0	0	16
長野	792	269	417	24	--	--	0	0	0	32	0	0	0	45
岐阜	650	250	296	25	0	--	0	0	0	24	0	0	0	51
静岡	1,367	419	730	82	0	--	0	0	--	57	--	0	--	65
愛知	1,501	665	596	43	0	--	--	--	0	99	--	--	0	82
三重	415	115	213	--	0	--	0	0	--	29	--	0	0	38
滋賀	420	150	233	--	0	--	0	0	0	--	0	0	--	19
京都	1,122	284	672	60	0	--	0	0	--	40	--	--	0	58
大阪	2,486	816	1,304	109	--	12	--	--	--	140	--	0	--	85
兵庫	1,448	458	779	68	0	--	0	0	--	64	--	0	0	65
奈良	622	196	363	16	0	--	0	0	0	--	--	0	0	32
和歌山	586	220	306	19	0	--	0	0	0	17	--	0	--	16
鳥取	259	105	107	--	0	0	0	0	0	21	--	0	0	11
島根	439	131	225	22	0	--	--	0	0	24	--	0	--	32
岡山	910	320	461	30	0	--	0	0	--	47	--	0	0	46
広島	1,417	407	820	87	0	--	0	0	0	56	--	0	--	41
山口	555	190	296	19	0	0	0	0	0	29	0	0	--	20
徳島	303	117	151	--	0	--	0	0	0	--	--	0	--	--
香川	509	142	285	21	0	--	0	0	--	40	0	0	0	18
愛媛	682	255	320	35	0	--	0	0	0	41	--	0	0	28
高知	275	116	123	--	0	--	0	0	0	16	--	0	0	--
福岡	1,440	519	723	55	0	--	0	0	0	60	--	--	--	63
佐賀	363	130	190	--	0	--	0	0	0	21	0	0	0	11
長崎	533	152	323	20	0	0	0	0	0	14	0	0	--	23
熊本	614	196	340	21	0	--	0	0	--	22	--	0	--	25
大分	306	128	142	--	--	--	0	0	0	15	--	--	0	12
宮崎	125	66	48	--	0	0	0	0	0	--	0	0	0	--
鹿児島	253	105	122	--	--	--	0	0	0	12	--	0	0	--
沖縄	94	35	47	--	0	0	0	0	0	--	0	--	0	--

付表 7-1-3② 胃癌登録数（自施設初回治療、癌腫、UICC TNM 分類 治療前ステージⅡ期）：都道府県、治療方法別

	総数	手	内	手+内	放	薬	放+薬	薬+他	手/内 +放	手/内 +薬	手/内 +他	手/内 +放+薬	他	治療 なし
全体	6,946	3,270	43	--	--	150	--	--	--	3,012	14	13	25	394
北海道	297	153	--	0	--	--	0	0	0	120	--	0	0	11
青森	64	31	--	0	0	--	0	0	0	22	--	0	0	--
岩手	132	60	0	0	0	0	0	0	0	65	0	0	--	--
宮城	104	53	0	0	0	--	0	0	0	35	0	0	0	11
秋田	130	60	0	0	0	--	--	0	0	51	0	--	--	11
山形	133	74	--	0	0	0	0	0	0	48	0	--	--	--
福島	124	56	--	0	0	--	0	--	0	50	0	0	0	--
茨城	162	74	--	0	0	--	0	0	0	75	0	0	--	--
栃木	165	75	0	0	0	--	0	0	0	75	0	0	0	11
群馬	131	62	0	0	0	--	0	0	0	47	0	0	0	17
埼玉	250	115	--	0	0	--	--	0	--	109	0	0	0	17
千葉	263	126	--	0	0	--	--	0	0	116	--	0	0	12
東京	722	317	--	--	0	14	--	0	--	352	--	--	--	28
神奈川	324	145	--	0	--	--	0	0	0	142	0	--	--	23
新潟	193	82	--	0	0	--	0	0	0	99	0	0	0	--
富山	113	60	0	0	0	0	0	0	0	44	0	0	0	--
石川	71	40	0	0	0	0	0	0	0	27	0	0	--	--
福井	59	29	0	0	0	--	0	0	0	24	0	0	--	--
山梨	37	15	0	0	0	--	0	0	0	16	0	0	--	--
長野	103	56	--	0	0	--	--	0	--	31	0	0	0	--
岐阜	169	77	--	0	0	--	0	0	0	70	0	0	0	17
静岡	195	93	0	0	0	--	0	0	0	75	0	--	0	19
愛知	379	159	--	--	0	--	--	--	0	180	--	0	--	20
三重	49	20	--	0	0	0	0	0	0	21	--	0	--	--
滋賀	89	44	--	0	0	--	0	0	--	30	--	0	--	--
京都	153	73	0	0	0	0	0	0	0	69	0	--	0	--
大阪	454	203	--	--	0	--	--	0	0	214	0	--	--	18
兵庫	218	117	--	0	0	--	0	0	0	86	0	0	--	--
奈良	115	59	0	--	0	--	0	0	0	49	0	0	--	--
和歌山	66	41	0	0	0	--	0	0	0	15	0	0	--	--
鳥取	47	27	--	0	0	0	0	0	0	17	0	0	0	--
島根	74	26	--	0	0	--	0	0	0	34	0	0	0	--
岡山	149	67	--	0	0	--	0	0	0	65	0	--	0	13
広島	208	105	--	0	0	--	0	0	0	91	--	0	0	--
山口	93	46	--	0	0	0	0	0	0	41	0	0	0	--
徳島	61	43	--	0	0	--	0	0	0	14	--	0	0	--
香川	89	27	0	0	0	--	0	0	0	57	0	0	0	--
愛媛	135	73	--	0	--	--	0	0	0	51	0	0	0	--
高知	56	26	0	0	0	0	0	0	0	27	0	0	0	--
福岡	220	108	0	0	0	--	--	0	0	93	0	--	--	11
佐賀	50	15	--	0	0	--	0	0	0	29	0	0	0	--
長崎	64	33	0	0	0	--	0	0	0	25	0	0	0	--
熊本	82	28	0	0	0	--	0	0	0	48	--	0	0	--
大分	57	24	0	0	0	0	0	0	0	27	0	0	0	--
宮崎	35	20	0	0	0	0	0	0	0	13	0	0	0	--
鹿児島	46	29	0	0	0	0	0	0	0	14	--	0	0	--
沖縄	16	--	0	0	0	--	0	0	0	--	0	0	0	--



付表 7-1-3③ 胃癌登録数（自施設初回治療、癌腫、UICC TNM 分類 治療前ステージⅢ期）：都道府県、治療方法別

	総数	手	内	手+内	放	薬	放+薬	薬+他	手/内 +放	手/内 +薬	手/内 +他	手/内 +放+薬	他	治療 なし
全体	5,231	1,606	41	--	--	356	12	13	--	2,844	15	22	34	268
北海道	179	55	0	0	0	12	0	--	0	96	0	0	--	12
青森	69	20	0	--	0	--	0	0	0	39	0	--	--	--
岩手	78	29	0	0	0	--	0	0	0	38	0	0	0	--
宮城	89	32	--	0	0	--	--	0	0	37	0	--	--	--
秋田	81	19	--	0	0	--	--	0	0	44	--	0	0	--
山形	84	30	0	0	0	--	0	--	0	39	0	0	--	--
福島	91	33	0	0	0	--	--	--	0	36	0	0	0	--
茨城	137	31	--	0	--	15	0	0	0	81	0	0	0	--
栃木	88	29	--	0	0	--	0	0	0	48	0	0	0	--
群馬	121	43	0	0	--	17	0	0	0	55	0	0	0	--
埼玉	197	62	--	0	0	16	0	0	--	102	0	--	0	12
千葉	197	51	--	0	0	20	0	0	0	111	--	0	--	11
東京	432	129	--	0	0	20	0	0	--	257	--	--	--	17
神奈川	253	55	--	0	0	21	0	0	--	165	0	--	0	--
新潟	113	25	--	0	0	--	0	0	0	74	0	0	--	--
富山	80	27	0	0	0	0	0	0	0	47	0	0	0	--
石川	67	23	--	0	0	--	--	0	0	35	0	0	0	--
福井	58	14	0	0	0	--	0	0	0	37	--	0	--	--
山梨	21	--	0	0	0	--	0	--	0	--	0	0	0	--
長野	104	39	--	--	--	--	0	--	0	47	0	0	0	--
岐阜	136	37	0	0	0	--	0	0	0	85	0	0	0	--
静岡	187	63	--	0	0	--	0	0	--	103	0	0	0	--
愛知	314	81	--	0	0	24	--	0	0	181	--	0	--	17
三重	39	14	0	0	0	--	0	0	0	15	0	0	0	--
滋賀	56	23	0	--	0	--	0	0	0	20	--	0	--	--
京都	123	45	--	--	0	--	0	0	0	64	0	0	0	--
大阪	320	90	--	0	0	24	--	--	--	186	0	--	0	--
兵庫	204	66	--	0	0	--	0	--	0	118	0	0	0	--
奈良	94	28	0	0	--	--	0	0	0	56	0	0	--	--
和歌山	83	31	0	--	0	--	0	--	0	35	--	--	--	--
鳥取	33	12	0	0	0	--	0	0	0	16	0	0	0	--
島根	52	16	--	0	0	--	0	0	0	27	0	0	0	--
岡山	113	33	--	0	0	--	0	0	0	62	0	0	0	--
広島	145	55	0	0	--	11	--	--	0	65	0	--	--	--
山口	78	21	--	0	0	--	0	0	0	44	0	0	0	--
徳島	68	32	0	0	0	--	0	0	0	24	0	--	0	--
香川	57	15	0	0	--	--	--	0	0	31	0	0	--	--
愛媛	104	32	--	--	0	--	--	--	0	58	0	0	0	--
高知	57	23	0	0	0	--	0	0	0	31	0	0	0	0
福岡	190	59	--	0	--	--	--	0	0	110	0	0	0	--
佐賀	45	17	0	0	0	--	0	0	0	25	0	0	0	--
長崎	40	12	--	0	0	--	0	0	0	22	0	0	0	--
熊本	46	20	--	0	--	--	0	0	0	19	--	0	0	--
大分	51	16	--	0	--	--	0	0	0	26	0	0	0	--
宮崎	14	--	0	0	0	--	0	0	0	--	0	0	0	--
鹿児島	35	--	0	0	0	11	0	0	0	--	0	--	--	--
沖縄	--	--	0	0	0	--	0	0	0	--	0	0	0	0

付表 7-1-3④ 胃癌登録数（自施設初回治療、癌腫、UICC TNM 分類 治療前ステージⅣ期）：都道府県、治療方法別

	総数	手	内	手+内	放	薬	放+薬	薬+他	手/内 +放	手/内 +薬	手/内 +他	手/内 +放+薬	他	治療 なし
全体	8,879	529	205	--	78	4,550	170	68	--	1,319	19	22	116	1,790
北海道	384	21	--	0	--	217	--	--	--	43	0	--	--	68
青森	107	--	--	0	--	45	--	--	0	14	0	--	--	24
岩手	166	20	--	0	--	52	--	--	--	29	--	0	--	44
宮城	177	--	--	0	--	100	--	--	--	14	0	--	--	30
秋田	143	12	--	0	--	57	--	--	0	22	--	0	--	33
山形	170	13	--	--	--	78	--	--	0	19	0	0	12	38
福島	148	--	--	0	0	62	--	--	0	26	0	0	--	35
茨城	223	17	--	0	0	106	--	--	0	33	--	0	--	55
栃木	185	13	--	--	--	72	--	--	0	25	0	0	--	60
群馬	187	15	--	0	0	98	--	--	0	14	--	0	--	53
埼玉	347	19	--	0	--	183	--	--	0	51	--	0	--	66
千葉	403	20	13	0	--	211	11	--	0	68	--	--	--	74
東京	792	51	17	0	--	420	16	--	0	136	0	--	--	135
神奈川	478	19	13	0	--	228	--	0	--	67	--	--	--	129
新潟	191	--	--	0	--	92	--	0	0	56	0	0	--	21
富山	142	16	--	0	0	71	--	0	0	26	0	0	0	27
石川	94	--	--	0	0	36	--	0	0	20	0	--	--	19
福井	81	--	--	0	0	42	--	--	0	--	0	0	--	22
山梨	50	--	0	0	--	26	--	0	0	--	0	0	0	11
長野	138	13	--	0	--	65	--	--	0	--	0	0	--	42
岐阜	223	--	--	0	--	115	--	0	0	32	0	0	--	57
静岡	281	14	--	0	--	156	--	0	--	41	0	0	0	58
愛知	517	24	15	0	--	265	11	14	0	64	--	--	--	111
三重	78	--	0	0	0	38	--	--	0	--	--	0	--	22
滋賀	117	12	0	0	--	46	--	--	0	--	0	0	--	33
京都	224	13	--	0	--	110	--	--	--	28	--	--	--	52
大阪	530	15	13	--	--	312	--	0	0	98	0	--	--	80
兵庫	344	16	--	0	--	188	--	--	0	61	0	--	0	59
奈良	111	--	--	0	0	55	--	--	0	--	0	0	--	30
和歌山	103	11	--	0	0	51	--	--	0	19	0	0	--	16
鳥取	64	0	--	0	0	37	0	0	--	--	0	0	0	17
島根	81	--	--	0	0	46	0	--	0	--	0	0	--	14
岡山	185	16	11	0	--	85	--	--	0	30	--	--	--	34
広島	240	17	--	0	--	131	--	0	0	45	0	0	--	35
山口	110	--	0	0	0	53	--	--	0	20	0	0	--	28
徳島	54	--	--	0	0	29	--	--	0	--	--	0	0	--
香川	102	--	--	0	0	56	--	0	0	20	--	0	0	17
愛媛	146	--	--	0	--	85	--	--	0	11	--	--	--	16
高知	58	--	--	0	0	35	0	--	0	--	0	0	0	--
福岡	302	17	--	0	--	185	--	0	--	39	0	--	--	48
佐賀	53	--	0	0	0	29	--	0	0	15	0	0	0	--
長崎	63	--	--	0	--	32	--	0	0	--	0	0	--	13
熊本	98	--	--	0	--	51	--	0	0	14	0	0	--	16
大分	76	--	--	0	--	36	0	--	0	14	0	0	--	13
宮崎	25	--	0	0	0	15	0	0	0	--	0	0	0	--
鹿児島	64	--	--	0	0	42	--	--	0	--	0	0	--	--
沖縄	24	--	0	0	--	--	--	0	0	--	0	0	0	--

付表 7-2-1 大腸癌登録数（自施設初回治療、癌腫）：都道府県、UICC TNM 分類 治療前ステージ別

	総数	0期	I 期	II 期	III 期	IV 期	不明	空欄
全体	81,193	11,593	16,707	12,933	14,452	10,798	14,694	16
北海道	3,851	514	718	635	603	530	851	0
青森	1,293	95	248	136	264	156	394	0
岩手	1,780	184	463	270	264	208	391	0
宮城	1,438	170	348	160	262	203	295	0
秋田	1,181	94	213	207	203	150	308	--
山形	1,131	298	273	184	140	149	87	0
福島	1,504	237	329	225	242	217	254	0
茨城	1,795	332	361	298	331	289	182	--
栃木	1,633	166	347	241	265	234	380	0
群馬	1,262	135	271	223	305	200	128	0
埼玉	3,216	525	689	498	661	419	423	--
千葉	3,014	344	520	497	490	442	720	--
東京	9,094	1,156	1,801	1,486	1,354	1,086	2,211	0
神奈川	4,144	553	868	580	884	518	736	--
新潟	1,786	260	388	343	221	188	386	0
富山	1,112	215	224	161	182	153	177	0
石川	698	78	163	125	159	100	73	0
福井	766	136	196	147	122	105	60	0
山梨	483	31	89	123	71	59	110	0
長野	1,528	178	350	174	285	225	316	0
岐阜	1,599	188	287	240	347	226	311	0
静岡	2,626	273	482	411	548	398	514	0
愛知	3,983	376	854	667	797	601	688	0
三重	811	191	208	120	119	97	76	0
滋賀	772	155	166	146	134	120	51	0
京都	2,087	289	411	305	344	278	460	0
大阪	4,782	1,318	996	723	774	522	448	--
兵庫	2,544	431	531	391	428	337	426	0
奈良	877	141	202	124	183	94	133	0
和歌山	1,033	207	210	231	164	133	88	0
鳥取	473	64	89	82	88	78	72	0
島根	900	311	156	100	141	110	82	0
岡山	1,451	157	323	241	300	206	224	0
広島	2,611	553	546	445	365	282	420	0
山口	1,167	86	224	217	163	157	320	0
徳島	724	40	114	147	177	107	139	0
香川	738	91	140	127	148	83	149	0
愛媛	1,168	125	246	216	240	172	169	0
高知	463	14	101	106	104	56	82	0
福岡	2,750	312	567	449	617	398	407	0
佐賀	560	60	120	94	121	68	97	0
長崎	1,330	309	211	134	191	150	335	0
熊本	1,179	70	265	189	212	180	263	0
大分	650	54	136	129	143	108	80	0
宮崎	211	--	50	37	56	40	23	0
鹿児島	619	42	125	113	154	99	86	0
沖縄	376	30	88	36	86	67	69	0

付表 7-2-2 大腸癌登録数（自施設初回治療、癌腫、原発巣切除）：都道府県、UICC TNM 分類術後病理学的ステージ別

	総数	0期	I 期	II 期	III 期	IV 期	術前治療	不明	空欄
全体	72,964	22,093	14,974	14,132	13,680	5,939	1,876	242	28
北海道	3,478	1,037	688	658	696	303	64	32	0
青森	1,168	420	212	216	193	91	32	--	0
岩手	1,588	428	323	341	333	135	14	14	0
宮城	1,250	375	277	230	227	99	33	--	0
秋田	1,008	336	188	215	168	76	18	--	--
山形	1,032	320	217	203	179	90	18	--	--
福島	1,318	421	254	249	244	113	30	--	--
茨城	1,588	454	320	323	313	159	14	--	--
栃木	1,466	436	306	284	264	128	47	--	0
群馬	1,064	188	249	265	243	100	14	--	0
埼玉	2,871	799	592	610	568	214	78	--	--
千葉	2,677	807	529	490	530	206	90	23	--
東京	8,409	2,831	1,792	1,413	1,407	652	289	23	--
神奈川	3,727	1,135	762	691	669	280	181	--	--
新潟	1,649	585	333	286	292	108	44	--	0
富山	996	340	198	180	173	83	20	--	0
石川	627	144	138	117	133	61	30	--	0
福井	693	188	160	150	134	50	--	--	0
山梨	428	114	93	105	79	34	--	0	0
長野	1,338	420	280	258	238	119	21	--	0
岐阜	1,396	454	277	269	261	108	27	0	0
静岡	2,300	618	480	463	482	227	22	--	--
愛知	3,506	827	748	791	746	311	72	11	0
三重	727	249	147	147	118	49	15	--	0
滋賀	699	177	163	138	139	60	22	0	0
京都	1,871	608	417	315	340	136	47	--	0
大阪	4,427	1,651	859	731	773	288	123	--	0
兵庫	2,325	718	481	411	463	195	46	11	0
奈良	815	263	179	147	139	66	20	--	0
和歌山	931	256	213	192	156	92	18	--	--
鳥取	396	101	78	85	82	33	17	0	0
島根	802	332	123	141	137	49	17	--	0
岡山	1,304	306	285	284	269	130	28	--	0
広島	2,418	901	456	431	405	163	54	--	--
山口	1,076	337	203	210	178	121	12	15	0
徳島	647	135	125	166	135	67	15	--	--
香川	665	206	133	122	127	37	40	0	0
愛媛	1,070	255	225	227	231	111	20	--	0
高知	422	59	92	119	111	35	--	0	0
福岡	2,430	638	505	542	464	194	78	--	--
佐賀	505	140	109	105	101	27	23	0	0
長崎	1,249	507	217	190	204	85	41	--	--
熊本	1,048	269	205	247	202	96	26	--	0
大分	570	116	122	144	112	57	18	--	0
宮崎	174	21	39	50	42	17	--	0	0
鹿児島	519	106	117	122	107	58	--	--	0
沖縄	297	65	65	59	73	26	--	--	0

付表 7-2-3① 大腸癌登録数（自施設初回治療、癌腫、UICC TNM 分類 治療前ステージ 0 期）：都道府県、治療方法別

	総数	手	内	手+内	放	薬	放+薬	薬+他	手/内 +放	手/内 +薬	手/内 +他	手/内 +放+薬	他	治療 なし
全体	11,593	885	10,095	356	0	--	0	--	--	80	43	--	--	118
北海道	514	27	440	29	0	0	0	0	0	--	--	0	0	--
青森	95	13	78	--	0	0	0	0	0	--	0	0	0	--
岩手	184	18	147	--	0	0	0	0	0	--	--	0	--	--
宮城	170	--	156	--	0	0	0	0	0	0	--	--	0	--
秋田	94	--	82	--	0	0	0	0	--	0	0	0	0	--
山形	298	17	264	--	0	--	0	0	0	--	--	0	0	--
福島	237	28	199	--	0	0	0	0	--	--	--	0	0	--
茨城	332	38	280	--	0	--	0	0	0	--	0	0	0	--
栃木	166	--	146	--	0	0	0	0	0	--	--	0	0	--
群馬	135	21	110	--	0	0	0	0	0	0	--	0	0	0
埼玉	525	30	471	--	0	0	0	0	0	--	0	0	0	13
千葉	344	31	284	22	0	--	0	0	0	--	--	0	0	--
東京	1,156	64	1,019	52	0	--	0	0	0	--	--	0	0	--
神奈川	553	44	484	14	0	0	0	0	0	--	--	0	--	--
新潟	260	28	225	--	0	0	0	0	0	--	0	0	0	0
富山	215	26	179	--	0	0	0	0	0	--	0	0	0	--
石川	78	--	65	--	0	0	0	0	0	0	--	0	0	0
福井	136	15	119	--	0	0	0	0	0	0	0	0	0	--
山梨	31	--	25	--	0	0	0	0	0	0	--	0	0	0
長野	178	17	144	14	0	0	0	0	0	0	--	0	0	--
岐阜	188	14	170	--	0	0	0	0	0	0	0	0	0	--
静岡	273	18	239	--	0	0	0	0	0	--	0	0	0	--
愛知	376	46	320	--	0	0	0	0	0	--	--	0	0	--
三重	191	12	171	--	0	0	0	0	0	--	--	0	0	--
滋賀	155	--	145	--	0	0	0	0	0	0	0	0	0	--
京都	289	--	267	--	0	0	0	0	0	--	--	0	0	--
大阪	1,318	67	1,205	29	0	--	0	0	--	--	0	0	0	13
兵庫	431	36	367	20	0	0	0	0	0	--	0	0	0	--
奈良	141	14	121	--	0	0	0	0	0	--	--	0	0	0
和歌山	207	19	178	--	0	0	0	0	--	--	--	0	0	--
鳥取	64	--	53	--	0	0	0	0	0	0	0	0	0	--
島根	311	23	277	--	0	0	0	0	0	--	--	0	0	--
岡山	157	--	136	--	0	0	0	0	0	--	0	0	0	--
広島	553	27	502	17	0	0	0	0	0	--	--	0	--	--
山口	86	--	70	--	0	0	0	0	0	--	0	0	0	0
徳島	40	--	32	--	0	0	0	0	0	--	0	0	0	0
香川	91	--	76	--	0	0	0	0	0	--	0	0	0	--
愛媛	125	13	103	--	0	0	0	0	0	--	0	0	0	0
高知	14	--	--	--	0	0	0	0	0	0	0	0	0	0
福岡	312	23	265	12	0	0	0	--	0	--	--	0	0	--
佐賀	60	--	49	--	0	0	0	0	0	--	0	0	0	0
長崎	309	21	275	--	0	0	0	0	0	--	--	0	0	--
熊本	70	--	58	--	0	0	0	0	0	0	0	0	0	--
大分	54	14	37	--	0	0	0	0	0	--	0	0	0	--
宮崎	--	--	--	0	0	0	0	0	0	0	0	0	0	0
鹿児島	42	--	36	0	0	0	0	0	0	0	0	0	0	0
沖縄	30	--	16	--	0	0	0	0	0	0	0	0	0	--

付表 7-2-3② 大腸癌登録数（自施設初回治療、癌腫、UICC TNM 分類 治療前ステージ I 期）：都道府県、治療方法別

	総数	手	内	手+内	放	薬	放+薬	薬+他	手/内 +放	手/内 +薬	手/内 +他	手/内 +放+薬	他	治療 なし
全体	16,707	10,633	2,337	917	13	49	15	0	20	2,061	42	49	21	550
北海道	718	486	85	27	--	--	--	0	--	88	--	0	0	22
青森	248	173	25	--	--	--	0	0	0	32	0	--	0	--
岩手	463	308	40	--	0	0	0	0	--	81	--	0	--	17
宮城	348	231	51	16	0	--	0	0	0	36	--	--	0	--
秋田	213	125	28	12	0	--	0	0	0	32	--	0	--	13
山形	273	161	49	12	0	0	0	0	--	38	--	--	--	--
福島	329	206	42	15	--	--	0	0	0	46	--	--	0	13
茨城	361	214	57	25	--	--	0	0	--	48	--	--	0	11
栃木	347	216	52	18	0	0	0	0	--	50	0	0	--	--
群馬	271	175	45	--	0	0	--	0	0	29	--	--	0	--
埼玉	689	418	124	49	0	--	--	0	0	73	--	--	0	19
千葉	520	331	63	29	0	--	0	0	0	75	--	0	--	18
東京	1,801	1,176	227	89	0	--	--	0	--	246	0	--	0	45
神奈川	868	550	129	46	--	--	--	0	--	92	--	--	--	33
新潟	388	260	56	19	0	--	0	0	0	37	--	0	--	13
富山	224	153	26	--	0	0	0	0	--	22	0	--	0	11
石川	163	95	39	--	0	0	0	0	0	12	0	0	0	--
福井	196	115	38	13	0	0	--	0	0	28	--	0	0	0
山梨	89	67	--	--	--	0	0	0	0	--	0	0	0	--
長野	350	262	30	--	--	--	0	0	0	30	0	0	0	17
岐阜	287	182	31	26	0	--	0	0	0	27	0	0	0	19
静岡	482	302	63	28	0	--	0	0	0	62	0	0	0	22
愛知	854	537	116	47	0	--	0	0	0	116	--	0	--	28
三重	208	119	36	13	0	0	0	0	--	27	--	0	--	--
滋賀	166	94	31	12	0	--	0	0	--	24	--	0	0	--
京都	411	265	53	32	0	--	0	0	--	43	0	--	--	12
大阪	996	608	163	71	--	--	0	0	--	122	0	--	0	17
兵庫	531	295	83	34	0	0	--	0	0	92	0	--	0	24
奈良	202	135	29	--	0	0	0	0	0	20	--	0	0	--
和歌山	210	124	37	19	0	0	--	0	0	20	--	0	0	--
鳥取	89	49	15	--	0	0	0	0	0	13	--	--	--	--
島根	156	91	20	11	0	0	0	0	0	29	--	--	0	--
岡山	323	206	44	18	0	--	0	0	0	34	0	--	0	19
広島	546	297	111	57	0	0	0	0	--	64	0	--	0	13
山口	224	151	28	--	0	0	0	0	--	31	0	0	--	--
徳島	114	76	13	--	--	0	0	0	0	--	0	0	0	--
香川	140	82	15	17	--	--	0	0	0	20	0	0	0	--
愛媛	246	176	20	11	0	0	0	0	0	34	0	0	0	--
高知	101	81	--	--	0	0	0	0	0	14	0	0	0	--
福岡	567	371	83	30	--	--	--	0	--	51	--	--	--	22
佐賀	120	84	13	--	0	--	0	0	0	11	0	0	0	--
長崎	211	145	24	16	0	0	--	0	0	20	0	--	--	--
熊本	265	169	43	--	0	--	0	0	0	31	0	--	0	13
大分	136	98	15	--	0	0	0	0	0	16	0	0	0	--
宮崎	50	40	--	--	0	0	0	0	0	--	0	0	0	--
鹿児島	125	75	27	--	0	0	0	0	0	12	--	0	0	--
沖縄	88	59	--	0	0	0	0	0	0	13	0	0	0	--

付表 7-2-3③ 大腸癌登録数（自施設初回治療、癌腫、UICC TNM 分類 治療前ステージⅡ期）：都道府県、治療方法別

	総数	手	内	手+内	放	薬	放+薬	薬+他	手/内 +放	手/内 +薬	手/内 +他	手/内 +放+薬	他	治療 なし
全体	12,933	8,263	84	141	23	48	35	--	42	3,645	50	244	49	304
北海道	635	402	--	--	0	--	0	--	--	190	--	--	--	11
青森	136	80	--	--	0	0	0	0	0	36	--	0	--	--
岩手	270	171	--	--	0	0	0	0	0	73	0	--	--	14
宮城	160	99	0	--	0	--	--	0	0	43	--	--	--	--
秋田	207	134	--	--	0	0	--	--	0	46	--	--	0	11
山形	184	115	--	--	0	0	0	0	0	61	0	0	0	--
福島	225	121	--	--	0	--	--	0	0	81	--	--	--	--
茨城	298	196	--	--	0	--	--	0	--	81	--	--	--	--
栃木	241	159	0	--	0	0	0	0	0	69	--	--	0	--
群馬	223	151	0	--	--	--	0	0	0	52	--	--	0	13
埼玉	498	315	--	--	--	--	--	0	--	148	0	14	0	--
千葉	497	294	--	11	0	--	--	0	0	163	--	16	--	--
東京	1,486	921	--	14	0	--	--	0	19	442	--	56	--	20
神奈川	580	350	--	--	--	0	--	0	0	175	0	23	0	17
新潟	343	221	--	--	0	0	--	0	0	104	0	--	--	--
富山	161	114	0	0	0	0	--	0	0	39	0	--	--	--
石川	125	91	--	0	0	--	--	0	0	24	0	--	0	--
福井	147	87	0	--	0	0	--	0	0	49	0	--	--	--
山梨	123	94	0	--	--	0	0	0	0	19	0	--	0	--
長野	174	116	--	--	0	0	0	0	--	40	--	--	--	11
岐阜	240	154	--	0	0	0	0	0	0	71	0	--	0	11
静岡	411	275	--	--	--	--	--	0	--	110	0	0	0	13
愛知	667	466	--	--	--	--	0	--	0	168	--	--	--	16
三重	120	66	0	--	0	--	--	0	--	43	--	--	--	--
滋賀	146	91	--	--	0	0	0	0	--	45	--	--	0	--
京都	305	172	--	--	--	--	--	--	--	101	--	--	--	--
大阪	723	480	--	--	--	--	--	0	--	185	--	15	--	16
兵庫	391	247	--	--	0	--	0	0	--	124	0	--	0	--
奈良	124	85	0	0	0	--	0	0	--	33	--	--	0	--
和歌山	231	159	0	--	0	0	--	0	0	57	--	--	0	--
鳥取	82	55	--	0	--	0	--	0	0	18	--	--	--	0
島根	100	46	0	--	--	0	--	0	0	42	0	--	0	--
岡山	241	145	--	--	0	--	0	0	--	68	0	--	0	--
広島	445	295	--	11	0	0	--	0	--	110	--	14	--	--
山口	217	115	--	--	0	--	0	0	0	80	0	--	--	--
徳島	147	103	0	--	--	--	0	0	0	28	--	--	0	--
香川	127	73	0	--	0	--	0	0	0	45	0	--	0	--
愛媛	216	159	--	--	0	0	0	0	0	43	--	--	0	--
高知	106	82	--	0	0	0	--	0	0	15	--	0	--	0
福岡	449	281	--	--	--	--	0	--	0	141	--	--	0	--
佐賀	94	51	--	--	--	0	0	0	0	29	0	--	0	--
長崎	134	86	--	--	0	0	0	0	0	40	--	0	--	0
熊本	189	126	0	0	--	0	0	0	0	52	0	--	--	--
大分	129	104	--	0	0	0	0	0	0	18	0	--	--	--
宮崎	37	27	0	0	0	--	0	0	0	--	0	0	0	--
鹿児島	113	72	--	0	0	--	--	0	0	26	0	--	--	--
沖縄	36	17	0	0	--	0	--	0	0	11	0	0	0	--

付表 7-2-3④ 大腸癌登録数（自施設初回治療、癌腫、UICC TNM 分類 治療前ステージⅢ期）：都道府県、治療方法別

	総数	手	内	手+内	放	薬	放+薬	薬+他	手/内 +放	手/内 +薬	手/内 +他	手/内 +放+薬	他	治療 なし
全体	14,452	6,775	61	128	46	93	56	--	42	6,392	60	489	91	211
北海道	603	278	--	--	--	--	--	--	--	281	--	--	--	--
青森	264	137	0	--	0	--	--	0	0	99	--	--	--	--
岩手	264	123	--	--	0	--	0	--	0	121	--	--	--	--
宮城	262	125	--	0	0	--	--	0	--	93	0	24	--	--
秋田	203	110	--	--	0	--	--	--	0	65	--	--	--	--
山形	140	60	--	--	0	0	0	0	0	65	0	--	--	--
福島	242	91	--	--	--	0	0	0	0	123	0	11	--	--
茨城	331	142	--	--	0	0	--	0	0	164	--	12	--	--
栃木	265	123	0	0	0	0	--	0	--	117	--	17	--	--
群馬	305	128	--	--	0	--	--	--	--	148	--	--	--	14
埼玉	661	323	--	--	--	--	--	0	0	289	0	26	--	--
千葉	490	197	--	--	--	--	0	0	--	242	--	28	--	--
東京	1,354	598	--	18	--	--	--	0	11	601	--	86	--	--
神奈川	884	404	--	--	--	--	--	0	--	402	--	27	--	19
新潟	221	91	--	--	--	0	0	0	0	121	--	0	--	--
富山	182	97	--	--	--	0	0	0	--	68	0	11	0	--
石川	159	82	0	0	--	0	--	0	--	66	--	--	0	--
福井	122	42	0	--	0	0	--	0	0	73	--	--	--	0
山梨	71	27	0	--	0	--	--	0	--	34	0	--	0	--
長野	285	155	--	--	--	--	0	0	--	108	--	--	--	--
岐阜	347	160	--	--	0	--	--	0	0	161	0	--	--	--
静岡	548	272	--	--	0	--	--	0	0	233	--	19	0	13
愛知	797	379	--	--	--	--	0	--	--	372	--	--	--	12
三重	119	49	0	0	0	--	0	0	0	53	--	--	--	--
滋賀	134	54	--	--	0	0	0	--	0	69	--	0	--	--
京都	344	145	--	--	--	--	--	0	--	162	--	--	12	--
大阪	774	390	--	--	--	--	--	0	--	314	--	35	--	--
兵庫	428	222	--	--	--	0	--	0	0	180	0	11	--	--
奈良	183	76	0	--	0	--	--	--	--	89	--	--	--	--
和歌山	164	71	--	--	--	--	--	0	0	69	--	--	0	--
鳥取	88	35	--	0	0	0	0	0	0	38	--	--	--	--
島根	141	57	0	--	0	--	--	0	0	68	--	--	0	--
岡山	300	143	0	--	0	--	--	0	--	135	--	11	0	--
広島	365	192	--	--	--	--	--	0	--	136	0	21	0	--
山口	163	71	0	0	0	0	0	0	--	83	0	--	0	--
徳島	177	116	0	0	--	0	--	0	0	52	0	--	0	0
香川	148	52	0	--	0	0	--	0	--	82	0	--	0	--
愛媛	240	133	0	--	--	--	0	0	--	91	--	--	0	--
高知	104	61	0	0	0	0	0	0	0	35	--	--	--	0
福岡	617	291	--	--	--	--	--	0	--	285	--	--	--	11
佐賀	121	55	--	--	--	0	0	0	0	57	0	--	0	0
長崎	191	91	0	0	--	--	--	0	0	89	0	--	0	--
熊本	212	99	0	--	0	0	--	0	--	99	0	--	0	--
大分	143	71	0	--	0	--	0	0	--	56	--	--	0	--
宮崎	56	34	0	0	0	--	0	0	0	21	0	0	0	0
鹿児島	154	87	0	--	--	--	--	0	0	43	--	--	--	--
沖縄	86	36	--	0	0	--	--	0	0	40	--	--	0	--



付表 7-2-3⑤ 大腸癌登録数（自施設初回治療、癌腫、UICC TNM 分類 治療前ステージIV期）：都道府県、治療方法別

	総数	手	内	手+内	放	薬	放+薬	薬+他	手/内 +放	手/内 +薬	手/内 +他	手/内 +放+薬	他	治療 なし
全体	10,798	2,296	239	60	61	1,757	105	67	43	4,620	46	191	187	1,126
北海道	530	107	--	--	--	72	--	--	--	242	--	--	19	44
青森	156	33	--	0	--	17	--	0	--	68	--	--	--	16
岩手	208	54	--	--	0	17	--	--	--	75	--	--	--	39
宮城	203	44	--	0	--	40	--	--	0	72	--	--	--	25
秋田	150	22	--	0	--	12	--	0	0	73	0	--	--	29
山形	149	27	--	--	--	15	--	0	0	63	0	--	--	24
福島	217	34	--	--	0	23	0	--	0	107	--	--	--	28
茨城	289	65	--	--	--	42	--	--	0	123	--	--	--	29
栃木	234	61	--	--	--	33	--	0	--	100	0	--	--	24
群馬	200	30	--	--	--	37	--	--	0	79	0	--	--	34
埼玉	419	106	--	0	--	65	--	0	--	175	0	--	--	48
千葉	442	91	--	--	--	96	--	0	--	187	0	11	0	41
東京	1,086	220	18	--	--	169	14	--	--	526	--	33	--	77
神奈川	518	117	15	--	--	73	--	0	--	226	0	--	--	67
新潟	188	25	--	--	0	34	--	--	0	84	--	--	11	16
富山	153	32	--	0	0	22	--	0	0	63	0	--	0	25
石川	100	24	0	0	0	--	0	--	--	41	--	--	--	11
福井	105	17	--	0	--	14	0	0	0	57	0	--	--	--
山梨	59	--	--	--	0	--	--	0	0	24	--	0	--	11
長野	225	52	--	--	--	47	--	0	0	76	0	--	--	34
岐阜	226	49	--	0	0	46	--	0	--	82	--	--	--	35
静岡	398	96	11	--	--	73	--	--	0	151	--	--	0	48
愛知	601	123	23	--	--	86	--	20	--	242	--	--	18	66
三重	97	19	--	0	--	18	0	0	0	32	--	--	--	17
滋賀	120	19	0	0	0	22	--	--	0	52	0	--	--	13
京都	278	43	--	--	--	47	--	--	--	121	0	--	--	33
大阪	522	111	--	--	--	109	--	--	--	229	--	--	--	43
兵庫	337	88	--	--	--	51	--	0	--	151	0	--	--	24
奈良	94	21	0	0	0	20	--	--	0	42	--	--	0	--
和歌山	133	37	--	--	0	17	--	0	0	54	0	--	--	12
鳥取	78	21	--	--	0	15	0	--	0	24	0	--	--	--
島根	110	14	11	0	0	24	--	0	0	43	--	--	--	13
岡山	206	32	--	--	--	38	0	0	--	101	--	--	--	17
広島	282	58	--	--	0	48	--	0	--	128	0	--	--	16
山口	157	33	--	0	0	22	--	0	0	83	0	0	0	16
徳島	107	42	--	0	--	17	--	--	--	35	0	0	--	--
香川	83	11	--	0	0	16	--	0	--	35	0	--	--	12
愛媛	172	40	--	--	--	35	--	--	0	73	--	--	--	--
高知	56	12	--	0	--	--	0	--	0	18	--	--	--	--
福岡	398	79	--	0	--	70	--	--	0	183	--	--	--	32
佐賀	68	20	--	0	--	13	0	0	0	22	0	--	0	--
長崎	150	32	0	0	--	19	--	0	--	77	0	--	--	--
熊本	180	43	--	--	0	30	--	--	0	75	--	--	--	14
大分	108	22	--	0	--	21	0	0	--	42	0	--	--	16
宮崎	40	13	0	0	0	--	0	0	0	15	0	0	0	--
鹿児島	99	30	--	0	0	18	--	0	--	34	--	--	--	--
沖縄	67	17	--	--	--	18	0	--	0	15	0	0	--	--

付表 7-3-1① 肝癌登録数（自施設初回治療、癌腫）：都道府県、UICC TNM 分類 治療前ステージ別

	総数	0期	I期	II期	III期	IV期	不明	空欄
全体	18,126	--	7,889	4,417	2,706	2,396	569	148
北海道	743	0	297	157	116	139	26	--
青森	173	0	62	31	36	40	--	0
岩手	246	0	96	67	30	35	18	0
宮城	282	0	132	62	37	35	12	--
秋田	143	0	49	29	23	26	15	--
山形	159	0	77	38	16	22	--	--
福島	321	0	119	71	66	49	13	--
茨城	399	0	150	119	60	60	--	0
栃木	433	0	212	104	57	43	11	--
群馬	323	0	85	91	63	55	23	--
埼玉	484	0	202	99	80	66	28	--
千葉	653	0	282	137	99	107	24	--
東京	1,794	0	865	434	225	203	53	14
神奈川	697	0	263	181	119	107	22	--
新潟	230	0	79	55	46	32	16	--
富山	178	0	75	46	28	24	--	--
石川	202	0	75	64	30	31	--	--
福井	187	0	71	54	25	30	--	0
山梨	154	0	62	47	18	15	--	--
長野	333	0	141	88	57	38	--	--
岐阜	331	0	141	80	59	48	--	0
静岡	535	--	238	116	69	68	38	--
愛知	780	0	284	178	138	128	48	--
三重	154	0	56	34	32	26	--	--
滋賀	145	0	54	41	21	24	--	--
京都	455	0	179	117	76	56	25	--
大阪	1,269	0	647	305	153	132	24	--
兵庫	763	0	360	192	113	78	16	--
奈良	253	0	113	79	33	24	--	--
和歌山	261	0	131	64	30	27	--	--
鳥取	139	0	55	31	23	26	--	0
島根	191	0	85	44	37	22	--	--
岡山	461	0	246	101	50	47	--	--
広島	658	0	324	162	89	72	--	--
山口	288	0	105	77	55	39	--	--
徳島	231	0	115	51	24	36	--	0
香川	189	0	77	48	34	26	--	--
愛媛	386	0	153	111	62	49	--	--
高知	160	0	85	38	22	--	--	0
福岡	1,011	0	439	278	142	126	18	--
佐賀	158	0	62	46	28	21	--	0
長崎	277	0	139	60	46	28	--	0
熊本	367	0	174	78	49	54	--	--
大分	238	0	115	47	39	30	--	--
宮崎	85	0	36	20	12	11	--	0
鹿児島	156	0	63	40	28	19	--	--
沖縄	51	0	19	--	11	12	--	--

付表 7-3-1② 肝癌登録数（自施設初回治療、癌腫）：都道府県、取扱い規約分類ステージ別

	総数	0期	I期	II期	III期	IV期	不明	空欄
全体	18,126	0	3,553	6,224	3,924	3,562	620	243
北海道	743	0	137	230	147	187	28	14
青森	173	0	22	53	43	50	--	--
岩手	246	0	31	87	58	51	19	0
宮城	282	0	47	114	55	48	13	--
秋田	143	0	29	42	22	33	--	--
山形	159	0	33	65	28	28	--	--
福島	321	0	49	97	77	80	14	--
茨城	399	0	103	113	91	64	--	21
栃木	433	0	95	151	94	80	12	--
群馬	323	0	45	95	80	80	--	15
埼玉	484	0	96	145	113	91	34	--
千葉	653	0	145	179	159	142	23	--
東京	1,794	0	335	711	375	283	68	22
神奈川	697	0	120	222	157	166	22	--
新潟	230	0	30	75	52	53	17	--
富山	178	0	35	67	35	39	--	0
石川	202	0	33	76	45	47	--	0
福井	187	0	34	47	51	48	--	0
山梨	154	0	30	51	40	24	--	--
長野	333	0	74	110	74	55	15	--
岐阜	331	0	72	99	83	71	--	--
静岡	535	0	109	176	106	94	44	--
愛知	780	0	149	222	173	179	50	--
三重	154	0	17	47	43	40	--	--
滋賀	145	0	24	46	38	31	--	--
京都	455	0	78	153	100	84	27	13
大阪	1,269	0	284	488	263	190	29	15
兵庫	763	0	159	279	166	132	18	--
奈良	253	0	58	84	67	40	--	0
和歌山	261	0	59	99	52	44	--	--
鳥取	139	0	29	40	35	30	--	--
島根	191	0	26	75	41	42	--	--
岡山	461	0	128	161	80	72	11	--
広島	658	0	162	236	122	121	--	--
山口	288	0	40	98	58	79	--	--
徳島	231	0	44	87	45	50	--	0
香川	189	0	38	56	47	46	--	0
愛媛	386	0	72	133	81	88	--	--
高知	160	0	34	63	35	21	--	--
福岡	1,011	0	214	370	201	200	22	--
佐賀	158	0	26	54	44	30	--	--
長崎	277	0	49	111	63	49	--	--
熊本	367	0	72	134	62	73	19	--
大分	238	0	47	88	49	45	--	--
宮崎	85	0	--	32	22	16	--	0
鹿児島	156	0	24	51	40	31	--	--
沖縄	51	0	--	12	12	15	--	--

付表 7-3-2 肝癌登録数（自施設初回治療、癌腫、原発巣切除）：都道府県、UICC TNM 分類 術後病理学的ステージ別

	総数	0期	I 期	II 期	III 期	IV 期	術前治療	不明	空欄
全体	5,301	--	2,450	1,598	528	308	347	28	40
北海道	236	0	112	61	27	19	--	--	0
青森	39	0	15	14	--	--	--	0	0
岩手	76	0	22	34	--	--	--	--	0
宮城	81	0	38	27	12	--	--	0	0
秋田	39	0	15	13	--	0	--	0	--
山形	43	0	22	--	--	--	--	0	0
福島	67	0	39	13	--	--	--	--	--
茨城	84	0	37	27	11	--	--	0	0
栃木	113	0	48	42	--	--	--	0	--
群馬	37	0	--	17	--	--	--	0	0
埼玉	145	0	70	46	12	--	--	--	--
千葉	151	0	64	46	19	11	--	--	0
東京	581	0	267	169	56	45	36	--	--
神奈川	169	0	85	38	26	--	--	--	--
新潟	61	0	30	--	--	--	12	0	--
富山	49	0	22	17	--	--	--	0	0
石川	50	0	17	25	--	--	0	0	--
福井	37	0	21	--	--	--	--	0	0
山梨	43	0	23	12	--	--	0	0	0
長野	101	0	47	36	12	--	--	0	--
岐阜	87	0	40	26	11	--	--	0	0
静岡	188	0	88	64	22	--	--	0	--
愛知	214	0	104	50	27	--	20	--	--
三重	34	0	13	--	--	--	--	0	0
滋賀	47	0	23	14	--	--	--	0	0
京都	150	0	74	47	13	--	--	0	--
大阪	442	--	202	127	35	28	45	0	--
兵庫	290	--	112	111	41	12	12	0	--
奈良	83	0	35	37	--	--	--	0	0
和歌山	66	0	30	18	--	--	--	0	--
鳥取	37	0	13	16	--	--	--	0	0
島根	38	0	--	19	--	--	--	0	0
岡山	140	0	67	32	--	11	18	--	--
広島	259	0	123	84	17	--	28	0	--
山口	72	0	30	25	--	--	--	0	0
徳島	49	0	21	23	--	--	0	0	0
香川	34	0	15	--	--	--	--	0	0
愛媛	95	0	41	20	--	--	17	0	--
高知	53	0	29	--	--	--	--	0	0
福岡	275	0	131	94	16	16	16	0	--
佐賀	52	0	28	13	--	--	--	0	0
長崎	86	0	43	28	--	--	--	--	0
熊本	110	0	74	21	--	--	--	0	--
大分	98	0	53	17	16	--	--	0	--
宮崎	32	0	16	--	--	--	--	0	0
鹿児島	51	0	25	16	--	--	--	0	--
沖縄	17	0	--	--	--	--	0	0	--

付表 7-3-3① 肝癌登録数（自施設初回治療、癌腫、取扱い規約分類Ⅰ期）：都道府県、治療方法別

	総数	手	内	手+内	放	薬	放+薬	薬+他	手/内 +放	手/内 +薬	手/内 +他	手/内 +放+薬	他	治療 なし
全体	3,553	808	--	--	58	32	0	844	--	22	16	0	1,499	261
北海道	137	37	0	0	--	--	0	19	0	--	0	0	69	--
青森	22	--	0	0	0	--	0	11	0	0	0	0	--	--
岩手	31	--	0	0	0	0	0	--	0	0	0	0	20	--
宮城	47	12	0	0	0	0	0	--	0	0	--	0	27	--
秋田	29	--	0	0	0	--	0	--	0	0	0	0	18	--
山形	33	--	0	0	0	0	0	--	0	--	0	0	16	--
福島	49	13	0	0	--	0	0	--	0	0	0	0	21	--
茨城	103	15	0	0	28	0	0	21	0	--	0	0	34	--
栃木	95	11	0	0	0	--	0	29	0	0	0	0	41	13
群馬	45	--	--	0	0	0	0	21	0	0	--	0	11	--
埼玉	96	26	0	0	0	--	0	22	0	--	0	0	39	--
千葉	145	22	0	0	--	--	0	22	0	--	0	0	75	21
東京	335	75	0	--	0	--	0	46	0	--	--	0	187	19
神奈川	120	21	0	0	--	0	0	23	0	0	--	0	57	11
新潟	30	--	0	0	0	--	0	--	0	0	0	0	12	--
富山	35	--	0	--	0	0	0	12	0	0	0	0	12	--
石川	33	--	0	0	0	0	0	--	0	0	0	0	21	--
福井	34	11	0	0	0	0	0	13	0	0	0	0	--	--
山梨	30	--	0	0	0	0	0	--	0	0	0	0	15	--
長野	74	19	0	0	--	0	0	13	0	0	0	0	33	--
岐阜	72	18	0	0	0	0	0	--	0	0	0	0	40	--
静岡	109	32	--	0	--	--	0	24	--	0	0	0	36	12
愛知	149	32	--	0	--	--	0	39	0	--	--	0	51	16
三重	17	--	0	0	0	--	0	11	0	0	0	0	--	--
滋賀	24	--	0	0	0	0	0	--	0	0	0	0	12	--
京都	78	23	0	0	0	0	0	19	0	0	0	0	27	--
大阪	284	81	0	0	--	--	0	65	0	--	--	0	119	--
兵庫	159	32	--	0	0	--	0	55	0	0	0	0	60	--
奈良	58	12	0	0	0	--	0	15	0	--	--	0	24	--
和歌山	59	--	0	0	0	0	0	19	0	--	0	0	26	--
鳥取	29	--	0	0	0	0	0	--	0	0	0	0	11	--
島根	26	--	0	0	0	0	0	--	0	0	0	0	--	--
岡山	128	24	--	0	0	0	0	34	0	0	0	0	65	--
広島	162	53	0	0	--	0	0	36	0	--	0	0	52	17
山口	40	--	0	0	0	0	0	11	0	0	0	0	21	--
徳島	44	--	0	0	0	--	0	11	0	0	0	0	18	--
香川	38	--	0	0	0	--	0	21	0	0	0	0	11	--
愛媛	72	--	0	0	0	--	0	44	--	0	0	0	12	--
高知	34	--	0	0	0	0	0	13	0	0	0	0	12	0
福岡	214	60	0	0	0	--	0	55	0	--	--	0	79	13
佐賀	26	--	0	0	0	0	0	--	0	--	0	0	14	--
長崎	49	13	0	0	--	0	0	--	0	0	--	0	27	--
熊本	72	20	--	0	--	0	0	16	0	0	--	0	21	--
大分	47	11	0	0	0	0	0	11	0	--	0	0	20	--
宮崎	--	--	0	0	0	0	0	--	0	0	0	0	--	0
鹿児島	24	--	--	--	--	--	0	--	0	0	0	0	--	0
沖縄	--	--	0	0	0	0	0	--	0	0	0	0	--	--

付表 7-3-3② 肝癌登録数（自施設初回治療、癌腫、取扱い規約分類Ⅱ期）：都道府県、治療方法別

	総数	手	内	手+内	放	薬	放+薬	薬+他	手/内 +放	手/内 +薬	手/内 +他	手/内 +放+薬	他	治療 なし
全体	6,224	2,237	--	--	82	101	--	1,943	--	90	79	--	1,212	463
北海道	230	99	0	0	--	--	--	57	--	--	--	0	34	20
青森	53	18	0	0	0	0	0	22	0	--	0	0	--	--
岩手	87	38	0	0	--	0	0	28	0	--	--	0	--	--
宮城	114	40	--	0	--	--	0	27	0	--	--	0	22	14
秋田	42	21	0	0	0	--	0	--	0	--	--	0	--	--
山形	65	24	--	0	0	0	0	16	0	0	0	0	15	--
福島	97	29	0	0	--	--	0	24	--	0	--	0	19	13
茨城	113	31	0	0	11	--	0	35	0	--	--	0	23	--
栃木	151	52	0	0	0	--	0	59	0	--	--	--	28	--
群馬	95	--	0	0	--	--	0	52	0	0	--	0	19	11
埼玉	145	54	0	0	--	--	0	52	0	--	--	0	13	17
千葉	179	58	0	0	--	--	0	55	0	--	--	0	39	--
東京	711	267	0	0	--	--	0	183	0	--	--	0	196	42
神奈川	222	66	0	0	--	--	0	73	0	--	0	0	40	27
新潟	75	25	--	0	--	--	0	23	0	0	--	0	11	--
富山	67	24	0	0	--	0	0	22	0	--	0	0	--	--
石川	76	27	0	0	0	--	0	21	0	0	--	0	23	--
福井	47	11	0	0	--	--	0	21	0	0	0	0	--	--
山梨	51	17	0	0	--	--	0	--	0	0	--	0	13	--
長野	110	55	0	0	0	0	0	28	0	--	--	0	18	--
岐阜	99	35	0	0	0	--	0	27	--	0	0	0	25	--
静岡	176	74	0	0	0	--	--	45	0	--	--	0	32	18
愛知	222	81	0	--	0	--	0	59	--	--	--	0	35	33
三重	47	12	0	0	0	--	0	19	0	--	0	0	--	--
滋賀	46	15	0	0	--	--	0	--	--	--	--	0	13	--
京都	153	64	0	0	--	--	0	50	0	--	--	0	19	12
大阪	488	186	0	0	--	--	0	148	0	14	--	0	97	26
兵庫	279	134	0	0	--	--	0	96	0	--	--	0	30	--
奈良	84	33	0	0	--	--	0	24	0	--	0	0	21	--
和歌山	99	13	0	0	0	--	0	28	0	--	0	0	48	--
鳥取	40	12	0	0	0	--	0	17	0	0	0	0	--	--
島根	75	19	0	0	0	--	0	36	0	--	0	0	12	--
岡山	161	59	0	0	0	--	--	47	0	--	0	0	32	16
広島	236	99	0	0	--	--	0	71	0	--	--	0	44	12
山口	98	30	0	0	0	0	0	41	0	--	--	0	--	11
徳島	87	19	--	0	0	0	0	16	0	0	--	0	44	--
香川	56	13	0	0	0	0	0	27	0	0	0	0	12	--
愛媛	133	34	0	0	0	--	--	70	0	0	0	0	20	--
高知	63	18	0	0	0	0	0	31	0	0	--	0	11	--
福岡	370	119	0	0	--	--	--	119	0	--	--	0	82	21
佐賀	54	22	0	0	0	--	0	16	0	0	--	0	--	--
長崎	111	46	0	0	11	0	0	28	0	0	0	0	20	--
熊本	134	54	0	0	--	0	0	47	0	--	--	0	16	--
大分	88	44	0	0	0	0	0	26	0	--	0	0	--	--
宮崎	32	13	0	0	0	0	0	14	0	0	0	0	--	0
鹿児島	51	20	0	0	--	0	0	18	0	0	--	0	--	--
沖縄	12	--	0	0	0	--	0	--	0	--	0	0	--	0

付表 7-3-3③ 肝癌登録数（自施設初回治療、癌腫、取扱い規約分類Ⅲ期）：都道府県、治療方法別

	総数	手	内	手+内	放	薬	放+薬	薬+他	手/内 +放	手/内 +薬	手/内 +他	手/内 +放+薬	他	治療 なし
全体	3,924	872	28	--	29	219	15	1,663	--	107	82	--	465	432
北海道	147	47	--	0	--	--	--	58	--	--	--	0	--	17
青森	43	--	0	0	--	--	0	17	0	0	0	0	--	--
岩手	58	--	0	0	--	--	0	30	0	0	--	0	--	--
宮城	55	--	--	0	0	--	0	18	0	--	0	0	--	12
秋田	22	--	--	0	0	--	0	--	0	--	--	0	--	--
山形	28	--	--	0	0	--	--	--	0	0	0	0	--	--
福島	77	--	--	0	0	--	0	41	0	--	--	0	--	--
茨城	91	11	--	0	--	--	--	37	0	--	0	0	14	--
栃木	94	19	0	0	0	--	0	49	0	--	--	0	--	--
群馬	80	--	0	0	0	--	0	41	0	--	--	0	16	--
埼玉	113	35	--	0	--	--	0	45	0	--	--	0	--	15
千葉	159	32	0	0	--	20	0	70	0	--	--	0	11	18
東京	375	113	0	--	--	12	--	133	--	--	--	--	59	42
神奈川	157	30	0	0	--	--	0	83	0	--	--	0	--	18
新潟	52	--	--	0	0	--	0	26	0	--	--	0	--	--
富山	35	--	0	0	0	0	0	15	0	--	0	0	--	--
石川	45	--	0	0	0	--	0	23	0	--	--	0	--	--
福井	51	--	0	0	--	--	0	32	0	0	0	0	0	--
山梨	40	--	0	0	--	--	0	11	0	0	--	0	--	--
長野	74	11	0	0	--	--	0	24	0	--	0	0	23	12
岐阜	83	19	0	0	0	--	0	31	0	--	--	0	--	15
静岡	106	35	0	0	--	--	0	29	0	--	--	0	15	14
愛知	173	41	--	0	0	12	0	72	0	--	0	0	20	25
三重	43	--	0	0	0	--	0	20	0	--	--	0	--	--
滋賀	38	11	--	0	0	--	0	--	0	--	0	0	--	--
京都	100	25	0	0	0	11	--	35	0	--	0	0	14	--
大阪	263	44	0	0	0	16	0	119	--	--	--	--	39	24
兵庫	166	49	--	--	0	--	0	70	0	--	--	0	--	15
奈良	67	22	0	0	--	--	0	32	0	--	--	0	--	--
和歌山	52	--	0	0	0	--	0	18	0	--	0	0	14	--
鳥取	35	--	--	0	--	--	0	12	0	0	0	0	--	--
島根	41	--	--	0	0	--	0	22	0	--	0	0	--	--
岡山	80	16	--	--	0	--	0	35	0	--	--	0	--	14
広島	122	36	0	0	0	--	--	53	0	--	--	0	17	--
山口	58	13	0	0	0	--	0	21	0	--	--	0	--	--
徳島	45	12	0	0	0	--	0	20	0	0	--	0	--	--
香川	47	--	--	0	0	--	0	30	0	--	0	0	--	--
愛媛	81	19	--	--	--	--	--	28	0	--	0	0	--	--
高知	35	--	0	0	0	0	0	19	0	--	--	0	--	0
福岡	201	30	--	--	--	15	0	96	0	--	--	0	27	14
佐賀	44	--	0	--	0	--	0	21	0	--	--	0	--	--
長崎	63	--	0	0	--	0	0	29	0	--	--	0	--	11
熊本	62	11	0	0	--	--	0	29	0	--	--	0	--	--
大分	49	18	--	0	0	0	0	19	0	0	--	0	--	--
宮崎	22	--	0	0	0	0	0	13	0	--	--	0	--	0
鹿児島	40	13	0	0	--	--	0	15	0	0	0	0	--	--
沖縄	12	--	0	0	0	--	0	--	0	0	0	0	--	--

付表 7-3-3④ 肝癌登録数（自施設初回治療、癌腫、取扱い規約分類IV期）：都道府県、治療方法別

	総数	手	内	手+内	放	薬	放+薬	薬+他	手/内 +放	手/内 +薬	手/内 +他	手/内 +放+薬	他	治療 なし
全体	3,562	253	94	--	100	840	141	614	--	158	52	--	428	858
北海道	187	15	--	0	--	44	14	28	--	--	--	--	25	38
青森	50	--	--	0	--	--	--	--	0	--	0	0	11	13
岩手	51	--	--	--	--	11	--	--	0	0	--	0	--	17
宮城	48	--	--	0	--	14	--	--	0	--	--	0	--	18
秋田	33	--	--	0	0	--	--	--	0	0	--	0	--	12
山形	28	0	0	0	--	--	0	--	0	--	--	0	--	--
福島	80	--	0	0	--	--	--	20	0	--	0	0	--	28
茨城	64	--	--	0	--	15	--	--	0	--	0	0	--	17
栃木	80	--	--	0	--	12	--	11	--	--	--	0	16	16
群馬	80	--	--	0	--	16	--	20	0	--	0	0	--	20
埼玉	91	--	--	0	--	25	0	15	--	--	0	0	--	21
千葉	142	13	--	0	--	35	--	32	0	--	0	--	--	37
東京	283	24	--	--	--	70	13	52	0	20	--	--	40	51
神奈川	166	14	--	0	0	46	--	26	0	--	--	0	13	40
新潟	53	--	0	0	0	15	--	14	0	--	0	0	--	11
富山	39	0	0	0	--	16	--	--	0	--	--	0	--	--
石川	47	--	--	0	0	21	--	--	0	--	0	0	--	--
福井	48	--	--	0	--	11	0	--	0	--	--	--	--	--
山梨	24	--	0	0	0	--	--	--	0	0	0	0	--	--
長野	55	--	--	0	--	--	0	--	0	--	--	0	--	19
岐阜	71	--	0	0	--	15	0	--	0	--	--	0	--	28
静岡	94	--	--	0	--	25	--	15	0	--	--	0	--	18
愛知	179	14	--	0	--	44	--	28	0	--	0	0	24	52
三重	40	--	--	0	--	--	--	--	0	--	0	0	--	12
滋賀	31	--	0	0	0	--	--	--	--	--	0	0	--	--
京都	84	--	--	0	--	22	--	12	0	--	--	--	--	23
大阪	190	14	--	0	0	52	--	31	--	17	--	0	21	43
兵庫	132	19	--	0	--	29	--	20	0	--	--	0	12	29
奈良	40	--	0	0	0	--	--	--	0	--	0	0	--	--
和歌山	44	0	--	0	--	--	0	--	0	--	0	0	--	14
鳥取	30	0	--	0	--	--	0	--	0	0	0	--	--	--
島根	42	0	--	0	0	--	0	12	0	--	0	0	--	--
岡山	72	--	--	0	0	18	--	--	0	--	0	0	--	21
広島	121	11	--	0	--	16	11	28	--	--	--	0	21	21
山口	79	--	--	0	--	13	--	24	0	--	--	--	--	20
徳島	50	--	--	0	--	16	--	--	0	--	0	0	--	12
香川	46	--	--	0	0	--	--	--	0	--	--	0	--	--
愛媛	88	--	--	0	--	19	--	18	0	--	--	0	13	16
高知	21	--	--	0	0	--	0	--	0	0	--	0	--	--
福岡	200	--	--	--	--	47	11	41	0	--	--	--	18	46
佐賀	30	0	0	0	0	15	0	--	0	--	--	0	--	--
長崎	49	--	--	0	--	--	--	11	--	--	0	0	--	--
熊本	73	0	--	0	--	17	--	17	0	--	--	0	13	17
大分	45	--	--	0	0	--	0	--	0	--	0	0	--	14
宮崎	16	--	0	0	0	--	--	--	0	0	0	0	--	--
鹿児島	31	--	--	--	--	--	--	--	0	--	--	0	--	--
沖縄	15	--	0	0	--	--	--	0	0	--	--	0	--	--



付表 7-4-1 肺癌登録数（自施設初回治療、癌腫）：都道府県、UICC TNM 分類 治療前ステージ別

	総数	0期	I 期	II 期	III 期	IV 期	不明	空欄
全体	60,742	50	24,522	4,925	9,324	19,482	2,394	45
北海道	2,737	--	900	238	449	951	196	--
青森	681	0	279	42	118	226	15	--
岩手	774	0	236	68	130	305	33	--
宮城	1,210	--	457	120	191	368	70	--
秋田	645	0	189	47	120	249	39	--
山形	699	0	294	84	97	212	12	0
福島	1,110	--	361	88	214	390	54	--
茨城	1,358	--	517	108	234	449	45	--
栃木	1,088	--	375	95	183	381	52	0
群馬	1,041	0	325	77	162	434	42	--
埼玉	2,080	--	711	176	327	787	75	0
千葉	2,598	--	976	222	454	826	118	--
東京	6,390	--	2,846	509	903	1,750	375	--
神奈川	3,012	--	1,116	241	488	1,032	129	--
新潟	1,420	0	657	120	183	391	68	--
富山	713	--	291	57	91	246	24	0
石川	792	--	398	55	111	218	--	0
福井	574	0	289	52	68	155	--	--
山梨	448	0	153	32	54	152	56	--
長野	1,135	--	480	70	169	366	48	--
岐阜	986	0	359	92	166	336	32	--
静岡	2,102	0	850	165	288	714	84	--
愛知	3,337	--	1,194	277	560	1,204	93	--
三重	637	0	291	42	95	201	--	0
滋賀	693	0	248	51	115	256	23	0
京都	1,547	0	561	119	222	540	103	--
大阪	3,108	0	1,166	245	523	1,082	90	--
兵庫	2,341	--	1,005	193	338	727	75	--
奈良	887	0	418	63	126	260	19	--
和歌山	659	--	276	60	118	195	--	0
鳥取	516	0	249	46	67	138	14	--
島根	482	0	215	42	68	153	--	0
岡山	1,465	--	714	109	210	411	20	0
広島	1,610	0	752	108	241	480	29	0
山口	656	--	285	52	88	200	28	--
徳島	529	0	257	33	81	146	12	0
香川	745	0	343	73	111	208	--	0
愛媛	944	--	448	79	118	276	22	0
高知	294	0	114	28	44	71	37	0
福岡	2,591	--	1,149	203	387	775	72	--
佐賀	451	--	175	32	78	149	15	--
長崎	906	--	424	76	130	247	28	0
熊本	753	0	338	57	96	234	28	0
大分	748	--	350	73	113	199	12	0
宮崎	339	--	126	27	60	96	28	--
鹿児島	732	0	327	65	114	200	24	--
沖縄	179	0	38	14	21	96	--	0

付表 7-4-2 肺癌登録数（自施設初回治療、癌腫、原発巣切除）：都道府県、UICC TNM 分類 術後病理学的ステージ別

	総数	0期	I 期	II 期	III 期	IV 期	術前治療	不明	空欄
全体	27,992	236	19,925	3,771	2,704	694	550	93	19
北海道	1,096	--	719	180	120	36	18	12	--
青森	268	--	185	44	26	--	--	0	0
岩手	281	0	190	39	33	13	--	--	--
宮城	559	--	397	79	65	13	--	--	0
秋田	216	--	158	23	21	--	11	0	0
山形	344	0	252	44	37	--	--	--	0
福島	408	--	289	53	46	--	--	--	0
茨城	571	--	416	63	64	13	--	0	0
栃木	495	--	319	58	73	15	21	--	0
群馬	370	--	259	58	36	--	--	--	--
埼玉	856	--	561	137	107	24	20	--	--
千葉	1,128	--	763	158	121	26	48	--	0
東京	3,375	63	2,372	446	356	76	58	--	0
神奈川	1,312	--	946	177	123	41	13	--	0
新潟	671	0	513	99	49	--	--	0	--
富山	327	18	216	51	19	16	--	0	0
石川	454	--	334	58	43	--	--	--	0
福井	263	0	202	35	18	--	--	0	--
山梨	185	--	132	21	--	16	--	0	0
長野	515	--	401	56	44	--	--	--	0
岐阜	347	--	248	52	35	--	--	0	0
静岡	932	--	666	140	75	21	21	--	0
愛知	1,392	13	944	203	176	26	25	--	0
三重	283	--	204	43	21	--	--	--	0
滋賀	300	--	199	35	37	17	--	--	0
京都	628	--	472	88	44	--	--	--	--
大阪	1,346	--	928	199	142	33	35	--	--
兵庫	1,235	--	838	163	152	45	29	--	--
奈良	438	--	330	55	41	--	--	--	0
和歌山	307	--	216	42	24	--	11	0	0
鳥取	295	--	218	44	24	--	--	--	--
島根	240	--	165	36	14	--	14	0	0
岡山	794	--	596	69	60	18	48	--	0
広島	816	0	610	97	72	22	13	--	--
山口	335	--	241	39	26	13	--	--	0
徳島	289	--	228	31	13	--	--	0	--
香川	385	--	322	27	22	--	--	0	0
愛媛	442	--	340	43	42	--	--	--	0
高知	172	--	113	29	18	--	--	--	0
福岡	1,331	11	948	188	99	34	32	15	--
佐賀	211	--	156	34	--	--	--	0	0
長崎	447	--	336	51	37	14	--	0	0
熊本	362	--	270	53	29	--	--	--	0
大分	371	--	273	51	28	--	--	--	0
宮崎	172	--	130	21	11	--	--	0	--
鹿児島	388	--	276	54	43	--	--	--	--
沖縄	40	0	34	--	0	--	0	0	0

付表 7-4-3① 肺癌登録数（自施設初回治療、癌腫、UICC TNM 分類 治療前ステージⅠ期）：都道府県、治療方法別

	総数	手	内	手+内	放	薬	放+薬	薬+他	手/内 +放	手/内 +薬	手/内 +他	手/内 +放+薬	他	治療 なし
全体	24,522	16,122	--	20	2,117	236	94	--	73	4,389	96	92	108	1,171
北海道	900	486	0	0	128	13	--	0	--	195	--	--	--	58
青森	279	132	0	0	54	0	0	0	0	83	0	--	0	--
岩手	236	138	0	0	15	--	--	0	0	62	0	0	0	16
宮城	457	335	0	0	37	--	--	0	0	52	0	--	--	23
秋田	189	111	0	0	--	--	--	0	0	36	--	0	--	24
山形	294	200	0	0	16	--	0	0	0	54	--	0	--	16
福島	361	208	0	0	44	--	--	0	--	70	0	--	0	28
茨城	517	356	0	0	47	--	--	0	--	72	--	0	--	23
栃木	375	265	0	0	18	--	--	0	--	61	--	--	--	16
群馬	325	209	0	0	22	--	--	0	--	54	--	--	--	25
埼玉	711	444	0	0	54	--	--	0	--	162	0	--	--	31
千葉	976	586	0	0	87	13	--	0	--	190	--	--	17	70
東京	2,846	2,047	0	--	240	23	--	--	--	391	--	13	--	100
神奈川	1,116	696	0	--	91	--	--	0	--	239	--	13	--	43
新潟	657	377	0	0	126	13	--	0	0	114	--	--	--	15
富山	291	170	0	0	22	--	0	0	0	75	--	0	--	20
石川	398	313	--	0	13	0	--	0	0	57	--	0	0	11
福井	289	179	0	--	52	--	--	0	0	39	0	0	0	13
山梨	153	96	0	0	32	--	--	0	0	12	0	0	--	--
長野	480	340	0	0	40	--	--	0	--	71	0	0	--	21
岐阜	359	212	0	0	76	--	0	0	0	29	0	--	--	32
静岡	850	518	0	0	96	--	--	0	--	177	--	--	15	25
愛知	1,194	849	0	0	78	--	--	0	--	174	--	--	--	66
三重	291	185	0	0	27	--	--	0	--	41	--	--	--	28
滋賀	248	150	0	0	14	--	--	0	--	69	0	--	0	--
京都	561	319	0	0	77	--	--	0	--	117	--	--	--	32
大阪	1,166	789	0	0	99	16	--	0	--	190	--	0	--	54
兵庫	1,005	687	0	--	25	--	--	0	0	225	--	--	0	47
奈良	418	282	0	0	29	--	0	--	--	77	--	--	--	19
和歌山	276	114	0	--	24	--	0	0	0	112	0	--	--	13
鳥取	249	182	0	--	--	--	--	0	--	38	--	--	--	--
島根	215	132	0	--	--	--	--	0	0	58	--	0	--	--
岡山	714	486	0	0	36	--	--	0	--	142	--	--	--	27
広島	752	505	0	0	39	--	--	0	--	154	0	--	0	43
山口	285	194	0	--	13	--	0	0	0	55	0	--	0	18
徳島	257	213	0	0	--	--	0	0	--	19	--	0	0	--
香川	343	252	0	0	11	--	--	0	0	50	--	0	0	19
愛媛	448	271	0	0	57	--	0	0	0	90	--	0	--	22
高知	114	63	0	0	--	--	--	0	0	34	--	0	0	--
福岡	1,149	782	0	0	85	--	--	0	--	227	--	--	0	36
佐賀	175	125	0	0	11	--	--	0	0	27	0	0	--	--
長崎	424	279	0	--	52	--	0	0	--	60	--	--	--	20
熊本	338	240	--	0	26	--	--	0	0	36	--	0	--	20
大分	350	237	0	--	40	--	0	0	0	36	--	--	0	28
宮崎	126	102	0	0	--	0	0	0	--	14	--	0	0	--
鹿児島	327	244	0	0	18	--	--	0	--	45	--	0	--	--
沖縄	38	22	0	0	--	--	0	0	0	--	0	0	0	--

付表 7-4-3② 肺癌登録数（自施設初回治療、癌腫、UICC TNM 分類 治療前ステージⅡ期）：都道府県、治療方法別

	総数	手	内	手+内	放	薬	放+薬	薬+他	手/内 +放	手/内 +薬	手/内 +他	手/内 +放+薬	他	治療 なし
全体	4,925	1,805	--	--	437	273	366	--	77	1,302	22	150	30	452
北海道	238	90	0	0	20	13	25	--	--	61	0	--	--	19
青森	42	--	0	0	--	--	--	0	--	17	0	0	--	--
岩手	68	21	0	0	--	--	--	0	--	24	0	--	0	--
宮城	120	52	0	0	19	--	--	0	--	22	0	--	0	11
秋田	47	11	0	0	--	--	--	0	0	11	0	0	--	--
山形	84	37	0	0	--	--	--	0	0	23	0	--	0	--
福島	88	27	0	0	14	--	--	0	0	27	--	--	0	11
茨城	108	34	0	0	16	--	--	--	--	30	0	--	0	--
栃木	95	44	0	0	--	--	--	--	--	14	0	--	0	--
群馬	77	31	0	0	--	--	--	0	--	14	--	--	0	12
埼玉	176	70	0	0	14	15	13	0	--	42	0	--	0	14
千葉	222	71	0	0	26	--	28	0	--	52	--	12	--	15
東京	509	220	0	--	36	28	34	--	12	114	--	16	--	44
神奈川	241	79	0	--	26	15	21	0	--	56	--	--	--	25
新潟	120	48	0	0	13	--	--	0	--	39	0	--	--	--
富山	57	17	0	0	--	--	--	0	--	16	0	--	0	--
石川	55	20	0	0	--	0	--	0	--	18	0	0	0	--
福井	52	13	0	0	--	--	--	0	--	15	0	--	--	11
山梨	32	--	0	0	--	--	--	0	0	--	0	0	--	--
長野	70	31	0	0	--	--	--	0	0	--	--	0	0	--
岐阜	92	34	0	0	--	--	--	0	0	22	0	--	0	17
静岡	165	48	--	0	20	--	14	0	--	48	--	--	--	--
愛知	277	131	0	0	16	--	18	0	--	65	0	--	--	29
三重	42	14	0	0	--	--	--	0	--	--	--	--	0	--
滋賀	51	11	0	0	--	--	--	0	0	26	0	--	0	--
京都	119	30	0	0	16	--	12	0	0	32	--	--	--	13
大阪	245	99	--	0	17	15	22	0	--	59	0	--	--	23
兵庫	193	77	0	0	--	--	--	0	0	75	--	--	--	11
奈良	63	23	0	0	--	--	--	0	--	11	0	--	--	--
和歌山	60	11	0	0	--	--	--	0	0	18	--	--	--	--
鳥取	46	15	0	0	0	0	--	0	0	24	--	0	0	--
島根	42	--	0	0	--	--	--	0	--	11	0	--	--	--
岡山	109	33	0	0	--	--	--	--	--	33	0	13	--	--
広島	108	32	0	0	--	--	11	0	--	39	0	--	0	15
山口	52	16	0	0	--	--	--	0	--	22	0	--	0	--
徳島	33	18	0	0	--	--	--	0	0	--	0	0	0	--
香川	73	25	0	0	--	--	--	0	--	17	--	--	0	--
愛媛	79	17	0	0	11	--	--	0	0	27	--	--	0	11
高知	28	--	0	0	--	--	--	0	0	13	0	--	0	0
福岡	203	76	0	0	17	--	20	0	--	55	--	--	--	17
佐賀	32	13	0	0	--	--	--	0	--	--	0	--	0	--
長崎	76	31	0	--	11	--	--	0	0	15	--	--	--	--
熊本	57	27	0	0	--	--	--	0	0	14	0	--	0	--
大分	73	24	0	0	--	--	--	0	--	28	0	--	0	--
宮崎	27	15	0	0	--	0	--	0	0	--	--	0	0	--
鹿児島	65	30	0	0	--	0	--	0	--	17	--	0	--	--
沖縄	14	--	0	0	0	--	--	0	0	0	0	--	0	--

付表 7-4-3③ 肺癌登録数（自施設初回治療、癌腫、UICC TNM 分類 治療前ステージⅢ期）：都道府県、治療方法別

	総数	手	内	手+内	放	薬	放+薬	薬+他	手/内 +放	手/内 +薬	手/内 +他	手/内 +放+薬	他	治療 なし
全体	9,324	737	16	--	952	2,301	2,869	15	61	790	--	358	71	1,142
北海道	449	33	0	0	43	133	122	--	--	38	0	--	--	66
青森	118	--	0	0	13	27	50	--	--	12	0	--	--	--
岩手	130	--	--	0	11	35	43	0	--	--	0	--	0	21
宮城	191	23	0	0	23	45	59	0	--	18	0	--	--	19
秋田	120	--	0	0	--	37	35	0	0	15	0	--	--	14
山形	97	--	0	0	--	38	--	--	0	--	0	--	--	19
福島	214	--	0	0	39	58	50	--	--	19	0	--	0	33
茨城	234	20	0	0	20	60	72	--	--	14	0	--	--	34
栃木	183	25	0	--	11	59	29	--	--	26	0	--	0	21
群馬	162	--	0	0	32	37	43	0	--	--	0	--	0	29
埼玉	327	31	0	0	42	77	96	0	--	23	0	17	0	37
千葉	454	29	0	0	42	112	145	0	--	39	0	26	0	57
東京	903	99	0	--	91	203	310	--	--	64	--	38	--	77
神奈川	488	37	--	0	54	131	141	0	--	32	0	15	--	74
新潟	183	--	0	0	29	43	78	0	--	13	0	--	--	--
富山	91	--	--	0	--	11	38	0	--	--	0	--	0	12
石川	111	17	0	0	14	16	33	0	--	14	--	--	0	11
福井	68	--	0	0	--	20	16	0	--	--	0	--	0	13
山梨	54	--	0	0	14	13	--	0	0	--	0	0	--	--
長野	169	14	0	0	17	45	44	0	0	12	0	--	--	32
岐阜	166	--	0	0	14	36	47	0	--	--	0	--	--	44
静岡	288	19	0	0	38	62	97	--	0	23	0	11	--	35
愛知	560	39	--	--	56	95	214	0	--	39	0	27	--	78
三重	95	12	0	0	--	37	12	0	0	--	0	--	0	20
滋賀	115	--	0	0	--	28	36	0	--	13	0	--	0	16
京都	222	13	0	0	26	54	68	--	--	16	--	11	--	28
大阪	523	44	--	0	39	139	185	0	--	46	--	14	0	46
兵庫	338	33	0	0	20	97	97	0	--	42	0	11	--	32
奈良	126	--	0	0	16	34	30	0	--	16	0	--	0	21
和歌山	118	--	0	0	--	39	31	0	--	--	0	--	--	18
鳥取	67	--	--	0	--	17	21	0	0	--	0	--	0	--
島根	68	--	0	0	--	13	21	0	0	11	0	--	--	--
岡山	210	--	0	0	15	45	64	0	--	16	0	31	--	26
広島	241	16	--	0	16	53	95	0	--	25	0	--	--	24
山口	88	--	0	0	--	22	28	0	0	--	0	--	0	--
徳島	81	--	0	0	--	30	20	0	0	12	0	0	0	--
香川	111	--	0	0	12	44	24	0	0	12	0	--	--	--
愛媛	118	--	0	0	19	23	42	0	--	--	--	--	--	11
高知	44	--	0	0	--	--	17	0	0	--	0	--	--	--
福岡	387	39	--	0	43	80	127	0	0	31	--	28	--	30
佐賀	78	--	0	0	--	21	26	0	0	--	0	--	0	--
長崎	130	--	0	0	20	26	43	0	--	--	0	--	0	18
熊本	96	--	0	0	15	21	25	0	0	--	0	--	--	14
大分	113	--	0	0	14	35	24	0	0	17	0	--	--	11
宮崎	60	--	0	0	--	15	21	0	--	--	0	--	0	--
鹿児島	114	19	0	0	--	21	31	--	--	--	0	--	--	12
沖縄	21	0	0	0	--	--	--	0	0	--	0	0	0	--

付表 7-4-3④ 肺癌登録数（自施設初回治療、癌腫、UICC TNM 分類 治療前ステージⅣ期）：都道府県、治療方法別

	総数	手	内	手+内	放	薬	放+薬	薬+他	手/内 +放	手/内 +薬	手/内 +他	手/内 +放+薬	他	治療 なし
全体	19,482	230	23	0	1,827	8,630	3,168	477	99	292	12	212	654	3,858
北海道	951	--	0	0	120	360	188	22	--	13	--	--	53	173
青森	226	--	0	0	16	102	37	--	0	--	0	--	11	39
岩手	305	--	0	0	18	131	43	--	--	--	0	--	12	88
宮城	368	--	--	0	42	146	60	--	--	--	--	--	--	89
秋田	249	--	0	0	14	109	41	--	0	--	0	--	17	56
山形	212	--	0	0	17	100	35	0	--	--	--	--	--	44
福島	390	--	--	0	33	169	56	12	--	--	--	--	--	101
茨城	449	--	0	0	36	209	79	--	--	--	0	--	--	95
栃木	381	--	--	0	29	159	71	18	--	--	0	--	13	76
群馬	434	--	--	0	45	179	58	--	0	--	0	--	--	129
埼玉	787	--	--	0	87	355	135	13	--	16	0	--	--	150
千葉	826	14	0	0	51	425	121	18	--	--	0	--	14	164
東京	1,750	31	--	0	147	809	297	60	14	27	--	23	80	258
神奈川	1,032	--	--	0	106	465	163	18	--	18	--	15	25	203
新潟	391	--	0	0	45	203	48	11	0	--	0	--	18	50
富山	246	--	0	0	20	84	48	--	--	--	0	--	11	59
石川	218	--	0	0	--	115	24	0	--	--	0	--	--	50
福井	155	0	0	0	--	68	24	--	--	0	0	--	--	43
山梨	152	--	0	0	23	51	25	--	0	--	0	0	--	46
長野	366	--	0	0	44	169	34	--	--	--	0	--	11	90
岐阜	336	--	0	0	55	120	57	--	--	--	0	--	--	79
静岡	714	--	--	0	80	294	140	22	--	--	0	--	23	132
愛知	1,204	11	--	0	110	463	227	30	--	11	--	--	46	285
三重	201	--	0	0	--	91	31	--	0	--	0	--	--	54
滋賀	256	--	0	0	22	82	59	--	0	--	0	--	--	67
京都	540	--	0	0	59	225	83	18	--	--	--	--	17	117
大阪	1,082	16	--	0	84	533	170	22	--	24	0	17	26	186
兵庫	727	--	--	0	64	332	94	12	--	14	0	--	30	155
奈良	260	--	0	0	22	110	56	--	--	--	0	--	--	54
和歌山	195	--	0	0	17	85	26	--	0	--	--	--	--	39
鳥取	138	--	0	0	--	77	16	--	0	0	0	0	--	31
島根	153	0	0	0	--	58	26	--	0	--	0	--	--	38
岡山	411	--	--	0	26	199	65	25	--	--	0	--	15	59
広島	480	--	--	0	39	222	106	--	0	--	0	--	--	76
山口	200	--	0	0	--	91	31	--	--	--	0	--	--	44
徳島	146	--	0	0	17	72	18	--	--	--	0	--	--	25
香川	208	--	0	0	--	88	27	--	--	--	0	--	--	57
愛媛	276	0	0	0	40	121	28	18	0	0	0	--	42	22
高知	71	--	0	0	--	37	14	--	0	--	--	0	--	--
福岡	775	19	0	0	81	388	110	--	--	22	--	13	20	107
佐賀	149	--	--	0	17	69	21	--	--	--	0	--	--	24
長崎	247	--	0	0	26	106	44	--	--	--	0	--	--	54
熊本	234	0	0	0	35	88	56	--	--	0	0	--	--	41
大分	199	--	0	0	17	100	19	--	--	--	0	--	--	40
宮崎	96	--	0	0	13	59	--	--	0	0	0	0	--	--
鹿児島	200	--	--	0	23	84	29	--	0	--	0	0	15	31
沖縄	96	0	0	0	18	28	19	--	0	--	0	0	--	24

付表 7-5-1 乳癌登録数（自施設初回治療、癌腫）：都道府県、UICC TNM 分類 治療前ステージ別

	総数	0期	I 期	II 期	III 期	IV 期	不明	空欄
全体	48,531	7,028	18,923	15,660	3,680	2,477	762	--
北海道	2,013	227	851	593	165	125	51	--
青森	487	47	176	181	46	22	15	0
岩手	635	82	226	189	75	42	21	0
宮城	846	119	335	258	62	60	12	0
秋田	504	39	194	193	36	33	--	0
山形	446	53	203	124	42	18	--	0
福島	491	48	181	179	40	40	--	0
茨城	1,161	153	504	332	104	58	--	0
栃木	943	141	373	294	75	50	--	0
群馬	828	68	299	337	70	42	12	0
埼玉	2,103	260	722	774	181	118	48	0
千葉	2,168	358	828	685	163	110	24	0
東京	7,328	1,320	2,822	2,339	468	273	106	0
神奈川	3,156	543	1,136	1,055	217	174	31	0
新潟	934	143	351	306	65	49	20	0
富山	463	67	180	150	40	24	--	0
石川	489	90	175	155	40	22	--	0
福井	429	69	206	103	31	18	--	0
山梨	309	48	129	70	22	22	18	0
長野	951	151	364	294	76	53	13	0
岐阜	655	72	262	219	49	50	--	0
静岡	1,599	256	613	492	112	76	50	0
愛知	2,570	385	1,019	773	201	136	56	0
三重	603	135	258	145	44	20	--	0
滋賀	368	24	157	141	27	12	--	0
京都	879	133	334	279	71	44	18	0
大阪	2,693	326	1,102	933	179	139	14	0
兵庫	1,402	190	529	480	106	73	24	0
奈良	574	71	228	198	43	31	--	0
和歌山	496	71	214	157	33	15	--	0
鳥取	249	16	105	77	29	18	--	0
島根	329	59	130	95	19	20	--	0
岡山	842	106	378	250	60	37	11	0
広島	1,562	242	588	527	93	89	23	0
山口	484	43	201	151	40	31	18	0
徳島	285	39	114	91	27	--	--	0
香川	347	39	147	107	23	23	--	0
愛媛	800	111	306	280	66	29	--	0
高知	200	17	79	77	14	--	--	0
福岡	1,955	251	805	636	134	95	34	0
佐賀	221	17	86	79	20	16	--	0
長崎	467	55	196	153	36	23	--	0
熊本	807	135	320	234	63	40	15	0
大分	344	38	152	103	29	18	--	0
宮崎	152	21	42	48	22	15	--	0
鹿児島	791	125	233	279	107	40	--	0
沖縄	173	25	70	45	15	15	--	0

付表 7-5-2 乳癌登録数（自施設初回治療、癌腫、原発巣切除）：都道府県、UICC TNM 分類 術後病理学的ステージ別

	総数	0期	I 期	II 期	III 期	IV 期	術前治療	不明	空欄
全体	43,200	5,925	17,181	10,886	2,658	116	6,314	116	--
北海道	1,711	203	690	423	110	--	256	24	0
青森	417	49	152	115	27	0	74	0	0
岩手	555	70	237	102	55	--	74	16	0
宮城	726	101	306	168	30	--	117	--	0
秋田	445	36	167	138	25	--	75	--	0
山形	396	55	160	116	15	--	48	--	0
福島	410	35	159	108	25	--	75	--	0
茨城	1,012	116	426	233	69	--	166	0	0
栃木	835	115	327	207	41	0	144	--	0
群馬	729	59	255	269	49	--	94	0	0
埼玉	1,828	215	657	524	125	--	290	--	0
千葉	1,913	288	749	456	131	--	282	--	--
東京	6,678	987	2,627	1,640	362	14	1,043	--	0
神奈川	2,819	418	1,059	702	165	--	468	--	0
新潟	852	121	320	226	51	--	132	--	0
富山	412	61	165	115	33	--	36	--	0
石川	457	72	182	107	33	--	56	--	0
福井	397	62	179	85	18	0	52	--	0
山梨	266	53	107	54	18	0	33	--	0
長野	829	117	324	197	35	--	154	0	0
岐阜	559	59	251	151	35	--	61	0	0
静岡	1,389	199	540	298	71	--	280	0	0
愛知	2,243	353	925	574	137	11	242	--	0
三重	561	109	264	129	38	0	21	0	0
滋賀	329	29	123	83	25	0	68	--	0
京都	780	114	278	189	49	--	144	--	0
大阪	2,433	282	978	651	146	--	366	--	0
兵庫	1,261	175	422	298	68	--	293	--	0
奈良	507	52	196	171	29	--	57	0	0
和歌山	458	58	223	96	32	--	48	0	0
鳥取	228	20	99	61	32	--	14	0	0
島根	286	49	119	79	23	--	15	0	0
岡山	758	102	340	157	43	--	96	14	--
広島	1,410	222	571	331	87	--	196	--	0
山口	445	41	214	116	44	--	23	--	0
徳島	254	42	109	53	11	--	36	--	0
香川	305	54	122	75	11	0	42	--	0
愛媛	749	96	286	229	58	--	76	--	0
高知	173	12	79	49	--	0	30	0	0
福岡	1,751	230	751	438	109	--	217	--	0
佐賀	199	19	80	70	--	--	21	0	0
長崎	427	51	186	97	34	--	58	0	0
熊本	727	118	282	170	55	0	99	--	0
大分	312	38	136	85	12	--	39	--	0
宮崎	125	17	37	32	17	0	22	0	0
鹿児島	697	121	264	193	61	--	54	--	0
沖縄	147	30	58	26	--	--	27	0	0



付表 7-5-3① 乳癌登録数（自施設初回治療、癌腫、UICC TNM 分類 治療前ステージ 0 期）：都道府県、治療方法別

	総数	手	内	手+内	放	薬	放+薬	薬+他	手/内 +放	手/内 +薬	手/内 +他	手/内 +放+薬	他	治療 なし
全体	7,028	3,193	0	0	27	71	--	--	1,252	1,415	--	871	26	155
北海道	227	87	0	0	--	--	0	0	43	44	0	41	--	--
青森	47	15	0	0	0	--	0	0	--	--	0	16	0	--
岩手	82	35	0	0	0	--	0	0	--	21	0	13	--	--
宮城	119	57	0	0	--	0	0	0	31	16	0	12	0	--
秋田	39	20	0	0	0	--	0	0	--	--	0	--	0	0
山形	53	18	0	0	0	--	0	0	--	14	0	--	0	--
福島	48	13	0	0	0	--	0	0	12	--	0	11	0	0
茨城	153	46	0	0	--	--	--	0	36	34	0	29	0	--
栃木	141	51	0	0	0	--	0	0	21	30	0	36	0	--
群馬	68	39	0	0	0	--	0	0	--	11	0	--	--	--
埼玉	260	110	0	0	--	--	0	0	48	52	0	42	0	--
千葉	358	186	0	0	0	0	0	--	63	56	--	32	--	13
東京	1,320	625	0	0	--	18	--	--	235	283	0	125	--	24
神奈川	543	271	0	0	--	--	--	0	92	98	0	58	--	16
新潟	143	72	0	0	--	--	0	0	22	25	0	19	0	--
富山	67	27	0	0	0	0	0	0	20	12	0	--	0	--
石川	90	36	0	0	--	0	0	0	32	14	0	--	0	--
福井	69	46	0	0	0	0	0	0	15	--	0	--	0	0
山梨	48	15	0	0	0	--	--	0	--	11	0	11	0	0
長野	151	64	0	0	--	--	0	0	23	34	0	22	--	--
岐阜	72	35	0	0	--	0	0	0	--	18	0	--	0	--
静岡	256	102	0	0	--	--	0	0	56	55	--	25	0	--
愛知	385	229	0	0	--	--	0	0	58	70	--	14	0	--
三重	135	88	0	0	--	0	0	0	18	22	0	--	0	--
滋賀	24	--	0	0	0	0	0	0	--	--	0	--	0	0
京都	133	32	0	0	--	--	--	0	23	49	0	20	0	--
大阪	326	145	0	0	--	--	0	0	50	75	--	47	0	--
兵庫	190	73	0	0	--	--	0	0	31	30	0	44	--	--
奈良	71	29	0	0	0	--	0	0	--	22	0	14	0	--
和歌山	71	32	0	0	--	0	0	0	12	19	0	--	0	--
鳥取	16	--	0	0	0	0	0	0	--	--	0	--	0	0
島根	59	21	0	0	--	--	0	0	--	14	0	13	0	--
岡山	106	43	0	0	0	--	0	0	22	21	0	17	--	--
広島	242	118	0	0	0	--	0	0	42	52	--	19	--	--
山口	43	--	0	0	0	0	0	0	--	16	0	13	0	--
徳島	39	26	0	0	--	--	0	0	--	--	0	--	0	--
香川	39	--	0	0	0	0	0	0	--	13	0	12	0	--
愛媛	111	47	0	0	0	0	0	0	27	19	0	15	--	--
高知	17	--	0	0	0	--	0	0	--	--	--	--	0	--
福岡	251	119	0	0	--	--	0	0	52	40	0	28	--	--
佐賀	17	--	0	0	0	0	0	0	--	0	0	--	0	0
長崎	55	22	0	0	0	0	0	0	14	--	0	--	0	0
熊本	135	81	0	0	0	--	0	0	20	28	0	--	0	--
大分	38	18	0	0	0	0	0	0	14	--	0	--	0	--
宮崎	21	11	0	0	0	0	0	0	--	--	0	0	0	0
鹿児島	125	37	0	0	0	0	0	0	17	34	--	32	--	--
沖縄	25	12	0	0	0	0	0	0	--	--	0	--	0	--

付表 7-5-3② 乳癌登録数（自施設初回治療、癌腫、UICC TNM 分類 治療前ステージ I 期）：都道府県、治療方法別

	総数	手	内	手+内	放	薬	放+薬	薬+他	手/内 +放	手/内 +薬	手/内 +他	手/内 +放+薬	他	治療 なし
全体	18,923	2,329	--	0	28	441	--	--	924	7,417	--	7,441	115	203
北海道	851	79	0	0	11	37	--	0	47	287	0	372	--	14
青森	176	34	0	0	0	--	0	0	--	55	0	67	0	--
岩手	226	34	0	0	0	--	0	0	--	109	--	72	0	--
宮城	335	33	0	0	--	--	0	0	24	135	0	127	--	--
秋田	194	31	0	0	0	--	0	0	--	74	0	77	0	--
山形	203	27	0	0	--	--	0	0	11	62	0	92	0	--
福島	181	32	0	0	0	11	0	0	12	57	0	66	0	--
茨城	504	17	0	0	0	--	--	0	16	197	0	259	--	--
栃木	373	16	0	0	0	--	0	0	17	126	0	205	0	--
群馬	299	45	0	0	--	--	--	0	18	107	--	111	--	--
埼玉	722	55	0	0	0	26	0	0	34	265	0	334	--	--
千葉	828	126	--	0	--	24	--	--	43	256	0	328	39	--
東京	2,822	324	0	0	--	61	--	--	102	1,197	--	1,085	29	19
神奈川	1,136	185	0	0	--	15	0	0	60	426	--	439	--	--
新潟	351	36	0	0	0	--	0	0	22	168	0	116	--	--
富山	180	16	0	0	0	--	0	0	--	44	0	102	0	--
石川	175	16	0	0	0	--	0	0	--	76	0	76	0	--
福井	206	24	0	0	0	--	0	0	--	87	0	77	0	--
山梨	129	15	0	0	0	0	0	0	--	41	0	60	0	--
長野	364	78	0	0	0	--	0	0	33	89	0	153	0	--
岐阜	262	18	0	0	0	--	--	0	--	125	0	99	0	--
静岡	613	60	0	0	0	32	0	0	22	245	0	249	--	--
愛知	1,019	159	0	0	--	30	0	0	48	451	0	301	--	26
三重	258	83	0	0	0	0	0	0	--	113	--	51	0	--
滋賀	157	12	0	0	0	--	--	0	17	47	0	77	0	--
京都	334	35	0	0	--	15	0	0	--	135	0	139	0	--
大阪	1,102	103	0	0	--	18	0	0	44	476	0	454	--	--
兵庫	529	54	0	0	0	13	--	0	48	193	--	210	--	--
奈良	228	35	0	0	--	--	0	0	--	87	--	92	0	--
和歌山	214	22	0	0	0	--	0	0	0	128	0	57	--	0
鳥取	105	--	0	0	0	0	0	0	0	38	0	61	0	--
島根	130	--	0	0	0	--	0	0	--	49	0	61	0	--
岡山	378	38	0	0	0	--	--	--	19	129	0	174	--	--
広島	588	88	0	0	0	--	0	0	49	271	--	160	--	--
山口	201	19	0	0	0	--	0	0	11	74	0	94	--	--
徳島	114	46	0	0	0	0	0	0	14	36	0	17	0	--
香川	147	17	0	0	0	--	0	0	11	45	0	66	0	--
愛媛	306	36	0	0	0	--	0	0	20	131	0	110	--	--
高知	79	--	0	0	0	--	0	0	--	32	0	29	0	--
福岡	805	109	0	0	0	13	0	0	40	321	0	305	--	16
佐賀	86	--	0	0	0	--	0	0	--	43	0	36	0	0
長崎	196	27	0	0	0	--	0	0	18	71	0	72	--	--
熊本	320	40	0	0	0	--	0	0	--	180	0	81	--	--
大分	152	12	0	0	0	--	0	0	16	50	0	68	0	--
宮崎	42	--	0	0	--	--	0	0	--	15	0	15	0	--
鹿児島	233	29	0	0	0	--	0	0	--	61	0	126	--	--
沖縄	70	34	0	0	0	--	0	0	--	13	0	19	0	0

付表 7-5-3③ 乳癌登録数（自施設初回治療、癌腫、UICC TNM 分類 治療前ステージⅡ期）：都道府県、治療方法別

	総数	手	内	手+内	放	薬	放+薬	薬+他	手/内 +放	手/内 +薬	手/内 +他	手/内 +放+薬	他	治療 なし
全体	15,660	1,528	--	--	11	856	17	--	255	8,492	12	4,285	28	169
北海道	593	50	0	0	--	53	0	0	--	308	0	167	0	--
青森	181	19	0	0	0	14	0	0	--	70	--	68	0	--
岩手	189	21	0	0	0	14	0	0	--	116	--	35	0	--
宮城	258	32	0	0	--	16	--	0	--	121	0	77	--	--
秋田	193	25	0	0	0	--	0	0	--	113	0	45	0	--
山形	124	--	0	0	0	--	--	0	--	71	0	37	0	--
福島	179	20	0	0	0	15	0	0	--	93	0	43	--	--
茨城	332	19	0	0	0	20	0	0	--	158	0	131	0	--
栃木	294	14	0	0	0	22	--	0	--	139	0	111	0	--
群馬	337	44	0	0	--	12	0	--	--	182	0	85	0	--
埼玉	774	49	0	0	0	57	--	0	18	441	0	201	--	--
千葉	685	60	0	0	0	23	--	0	--	350	0	232	--	--
東京	2,339	171	0	0	0	125	--	0	38	1,346	0	639	--	15
神奈川	1,055	135	0	0	--	65	0	--	21	545	--	269	--	14
新潟	306	24	0	0	0	--	0	0	--	184	0	85	--	--
富山	150	17	0	0	0	--	0	0	--	75	0	46	0	--
石川	155	14	0	0	0	--	0	0	--	81	0	52	0	--
福井	103	11	0	0	0	--	0	0	--	69	0	16	--	--
山梨	70	15	0	0	0	--	0	0	0	34	0	11	0	--
長野	294	34	0	0	0	26	0	0	--	130	0	87	0	--
岐阜	219	--	0	0	0	18	0	0	--	143	0	44	0	--
静岡	492	29	0	0	0	46	0	0	--	285	0	117	--	--
愛知	773	92	0	--	0	37	--	0	--	458	--	159	--	17
三重	145	39	0	0	0	--	0	0	0	76	--	15	--	--
滋賀	141	12	0	0	0	--	--	0	--	65	0	51	0	--
京都	279	26	0	0	--	11	0	0	0	165	0	73	--	--
大阪	933	90	0	0	0	44	--	0	--	496	--	281	--	--
兵庫	480	38	--	0	0	18	--	0	27	230	0	163	0	--
奈良	198	13	0	0	0	17	0	0	--	105	0	58	0	--
和歌山	157	19	0	0	0	--	0	0	0	100	0	29	--	--
鳥取	77	--	0	0	0	--	0	0	0	37	0	28	--	0
島根	95	--	0	0	0	--	--	0	--	54	0	29	0	--
岡山	250	25	0	--	0	18	0	0	--	134	0	68	0	--
広島	527	67	0	0	0	25	0	0	12	294	0	125	--	--
山口	151	18	0	0	0	--	0	0	0	105	0	25	--	0
徳島	91	26	0	0	0	--	0	0	--	50	0	--	--	0
香川	107	--	0	0	0	--	0	0	--	64	0	31	0	0
愛媛	280	29	0	0	0	--	0	0	--	147	0	90	--	0
高知	77	--	0	0	--	--	0	0	0	36	--	23	0	--
福岡	636	61	0	0	0	29	0	0	--	347	0	182	--	--
佐賀	79	--	0	0	0	--	0	0	--	46	0	19	0	--
長崎	153	11	0	--	0	--	--	0	--	86	0	37	0	--
熊本	234	29	0	0	0	12	0	--	--	149	0	39	0	--
大分	103	20	0	0	0	--	0	0	--	49	0	27	0	--
宮崎	48	--	0	0	0	--	0	0	0	30	0	--	0	--
鹿児島	279	37	0	0	0	11	0	0	--	101	--	114	--	--
沖縄	45	18	0	0	0	--	0	0	--	14	0	--	0	0

付表 7-5-3④ 乳癌登録数（自施設初回治療、癌腫、UICC TNM 分類 治療前ステージⅢ期）：都道府県、治療方法別

	総数	手	内	手+内	放	薬	放+薬	薬+他	手/内 +放	手/内 +薬	手/内 +他	手/内 +放+薬	他	治療 なし
全体	3,680	187	0	--	11	707	43	--	33	1,511	--	1,094	--	80
北海道	165	--	0	0	--	33	--	0	--	66	0	51	--	--
青森	46	--	0	0	0	--	--	0	0	13	0	19	0	--
岩手	75	--	0	0	0	--	--	0	0	32	0	20	0	--
宮城	62	--	0	0	0	18	0	0	0	18	0	20	0	--
秋田	36	--	0	0	--	13	0	0	0	15	0	--	0	--
山形	42	--	0	0	0	--	0	0	0	18	0	12	0	--
福島	40	--	0	0	0	--	0	0	0	16	0	--	0	--
茨城	104	--	0	0	--	24	--	0	--	49	0	24	0	--
栃木	75	--	0	0	0	21	--	0	0	15	0	32	--	0
群馬	70	--	0	0	--	14	--	0	--	25	0	15	--	--
埼玉	181	--	0	0	0	40	--	0	--	69	0	52	0	--
千葉	163	--	0	0	0	25	--	0	--	76	0	49	--	--
東京	468	12	0	0	--	80	--	--	0	175	0	190	0	--
神奈川	217	--	0	0	--	39	--	0	--	109	0	47	0	--
新潟	65	--	0	0	0	16	0	0	0	21	0	21	0	0
富山	40	--	0	0	0	--	--	0	0	16	0	11	0	0
石川	40	0	0	0	0	--	--	0	--	18	0	13	0	0
福井	31	--	0	0	0	--	0	0	0	17	0	--	0	0
山梨	22	--	0	0	0	--	--	0	0	--	0	--	0	0
長野	76	--	0	0	0	19	0	0	--	25	0	24	0	--
岐阜	49	--	0	0	0	12	--	0	0	19	0	11	0	--
静岡	112	--	0	0	0	25	--	0	--	54	0	25	--	0
愛知	201	17	0	0	0	52	--	--	0	84	--	40	0	--
三重	44	--	0	0	0	--	0	0	--	23	0	12	0	--
滋賀	27	--	0	0	0	--	--	0	--	--	0	--	0	0
京都	71	--	0	0	0	13	0	--	--	30	0	19	--	--
大阪	179	--	0	0	--	41	--	0	--	71	0	55	0	--
兵庫	106	--	0	0	--	16	--	0	--	34	0	46	0	--
奈良	43	0	0	0	0	--	0	0	0	23	0	12	0	--
和歌山	33	--	0	0	0	--	0	--	0	18	0	--	0	0
鳥取	29	--	0	0	0	0	0	0	0	12	0	15	0	0
島根	19	--	0	0	0	--	0	0	--	--	0	13	0	--
岡山	60	--	0	0	--	11	--	0	0	29	0	15	0	--
広島	93	--	0	0	0	--	0	0	--	42	0	31	0	--
山口	40	--	0	0	0	--	0	0	0	21	0	--	0	0
徳島	27	--	0	0	0	12	0	0	--	11	0	0	0	0
香川	23	0	0	0	0	--	0	0	0	15	0	--	0	--
愛媛	66	--	0	0	0	12	0	0	--	24	0	27	0	0
高知	14	0	0	0	0	--	0	0	0	--	0	--	0	0
福岡	134	--	0	0	--	22	--	0	--	46	0	49	0	--
佐賀	20	0	0	0	0	--	0	0	0	11	0	--	0	0
長崎	36	--	0	0	0	--	--	0	--	13	0	12	0	--
熊本	63	--	0	0	0	11	--	0	--	36	0	--	0	--
大分	29	--	0	0	0	--	--	0	0	13	0	--	--	0
宮崎	22	--	0	0	0	--	0	0	0	16	0	--	0	0
鹿児島	107	12	0	--	0	12	--	0	--	48	0	26	0	--
沖縄	15	--	0	0	0	--	--	0	0	--	0	--	0	--

付表 7-5-3⑤ 乳癌登録数（自施設初回治療、癌腫、UICC TNM 分類 治療前ステージⅣ期）：都道府県、治療方法別

	総数	手	内	手+内	放	薬	放+薬	薬+他	手/内 +放	手/内 +薬	手/内 +他	手/内 +放+薬	他	治療 なし
全体	2,477	25	0	0	45	1,587	270	19	--	258	0	94	13	164
北海道	125	--	0	0	--	67	21	--	--	14	0	--	--	--
青森	22	0	0	0	0	11	--	0	0	--	0	--	--	--
岩手	42	0	0	0	--	25	--	0	0	--	0	0	0	--
宮城	60	0	0	0	--	41	12	0	0	--	0	0	--	--
秋田	33	0	0	0	--	17	--	0	0	--	0	--	0	--
山形	18	0	0	0	0	--	--	--	0	--	0	--	0	--
福島	40	0	0	0	--	25	--	--	0	--	0	--	0	--
茨城	58	0	0	0	--	42	--	0	0	--	0	--	0	--
栃木	50	0	0	0	0	33	--	0	0	--	0	--	--	--
群馬	42	--	0	0	--	27	--	0	0	--	0	--	0	--
埼玉	118	--	0	0	--	76	--	0	0	13	0	--	0	--
千葉	110	--	0	0	0	68	15	0	0	16	0	--	0	--
東京	273	--	0	0	--	196	21	--	--	23	0	--	0	16
神奈川	174	--	0	0	--	129	--	--	0	16	0	--	--	11
新潟	49	0	0	0	0	34	--	--	0	--	0	--	0	--
富山	24	0	0	0	0	13	--	0	0	--	0	--	0	--
石川	22	0	0	0	--	--	--	0	0	--	0	--	0	--
福井	18	0	0	0	0	13	--	0	0	--	0	--	0	--
山梨	22	0	0	0	0	17	--	0	0	--	0	--	0	--
長野	53	--	0	0	--	33	0	0	0	--	0	--	0	--
岐阜	50	0	0	0	--	36	--	0	0	--	0	--	0	--
静岡	76	0	0	0	--	44	16	0	0	--	0	--	0	--
愛知	136	--	0	0	--	70	18	--	0	13	0	--	--	17
三重	20	0	0	0	0	17	--	0	0	--	0	0	0	--
滋賀	12	0	0	0	0	--	--	0	0	--	0	0	0	--
京都	44	0	0	0	0	27	--	0	0	--	0	--	0	--
大阪	139	0	0	0	--	94	19	--	0	14	0	--	0	--
兵庫	73	--	0	0	--	50	--	0	0	--	0	--	0	0
奈良	31	0	0	0	--	20	--	--	0	--	0	0	0	--
和歌山	15	--	0	0	0	--	--	0	0	--	0	0	0	--
鳥取	18	0	0	0	--	11	--	--	0	--	0	0	0	--
島根	20	--	0	0	0	12	--	0	0	--	0	--	0	--
岡山	37	--	0	0	0	17	--	0	0	--	0	--	0	--
広島	89	--	0	0	--	61	11	0	0	--	0	--	0	--
山口	31	0	0	0	0	20	--	0	0	--	0	0	0	--
徳島	--	0	0	0	0	--	0	0	0	--	0	0	0	--
香川	23	0	0	0	0	17	0	0	0	--	0	--	0	--
愛媛	29	0	0	0	--	15	--	--	0	--	0	--	--	0
高知	--	0	0	0	0	--	--	0	0	--	0	--	0	0
福岡	95	0	0	0	--	70	--	0	0	--	0	--	0	--
佐賀	16	0	0	0	0	--	0	0	0	--	0	--	0	0
長崎	23	0	0	0	--	--	--	0	0	--	0	--	--	--
熊本	40	0	0	0	--	26	--	0	0	--	0	--	--	--
大分	18	0	0	0	0	14	--	0	0	0	0	--	0	--
宮崎	15	0	0	0	0	11	--	--	0	0	0	0	0	0
鹿児島	40	--	0	0	0	27	--	0	0	--	0	0	0	--
沖縄	15	0	0	0	0	--	--	0	0	--	0	0	--	--

付表 7-6-1 食道癌登録数（自施設初回治療、癌腫）：都道府県、UICC TNM 分類 治療前ステージ別

	総数	0期	I 期	II 期	III 期	IV 期	不明	空欄
全体	15,014	2,014	5,149	1,573	3,637	2,143	478	20
北海道	458	89	140	43	102	63	21	0
青森	146	15	44	17	39	28	--	--
岩手	187	23	58	25	46	28	--	--
宮城	368	36	136	44	94	51	--	0
秋田	267	36	84	30	69	30	18	0
山形	188	31	71	25	37	20	--	0
福島	331	51	116	46	77	25	15	--
茨城	232	19	58	25	75	41	--	--
栃木	223	19	66	20	63	44	11	0
群馬	51	--	12	--	23	--	--	0
埼玉	516	32	135	62	145	99	43	0
千葉	744	112	241	64	191	116	20	0
東京	2,449	424	855	238	519	315	95	--
神奈川	706	65	232	81	197	109	22	0
新潟	473	96	158	62	103	48	--	0
富山	156	24	52	20	33	27	0	0
石川	75	--	20	--	24	15	--	0
福井	95	--	35	14	22	15	--	0
山梨	38	0	--	--	15	--	--	0
長野	326	38	119	44	72	50	--	0
岐阜	228	26	56	27	70	42	--	0
静岡	271	23	85	31	57	47	27	--
愛知	535	31	179	54	173	76	22	0
三重	99	--	38	--	24	17	--	0
滋賀	105	--	40	--	28	17	--	0
京都	415	49	150	41	70	76	29	0
大阪	1,267	147	535	105	298	177	--	0
兵庫	578	112	185	72	111	93	--	0
奈良	136	20	48	18	38	12	0	0
和歌山	179	23	63	14	38	32	--	--
鳥取	60	--	19	--	15	--	--	0
島根	139	20	57	--	33	17	--	0
岡山	329	58	125	33	64	44	--	0
広島	340	40	132	37	82	48	--	0
山口	183	19	73	20	40	22	--	0
徳島	107	11	30	12	33	21	0	0
香川	140	33	37	16	35	16	--	0
愛媛	177	43	46	16	45	24	--	0
高知	122	11	47	--	32	19	--	0
福岡	703	98	224	82	192	88	17	--
佐賀	82	12	26	--	27	--	0	0
長崎	188	16	78	20	32	29	13	0
熊本	230	24	107	20	47	29	--	0
大分	97	20	38	--	22	--	--	0
宮崎	57	--	15	--	13	--	--	0
鹿児島	150	--	55	12	53	19	--	0
沖縄	68	--	24	--	19	--	--	0

付表 7-6-2 食道癌登録数（自施設初回治療、癌腫、原発巣切除）：都道府県、UICC TNM 分類術後病理学的ステージ別

	総数	0期	I期	II期	III期	IV期	術前治療	不明	空欄
全体	8,404	1,483	3,783	432	489	104	2,038	60	15
北海道	208	43	102	12	--	--	27	15	0
青森	52	--	21	--	--	--	13	0	0
岩手	91	12	33	--	--	--	33	0	0
宮城	177	15	109	--	16	--	25	--	0
秋田	146	34	67	--	--	0	33	0	0
山形	112	29	36	--	14	--	21	0	0
福島	150	33	70	14	--	0	23	--	0
茨城	82	11	31	--	--	0	24	--	--
栃木	108	14	54	--	15	0	19	--	0
群馬	15	--	--	--	--	--	--	0	0
埼玉	238	32	103	20	18	--	57	--	--
千葉	444	85	189	26	28	--	106	--	0
東京	1,385	226	660	62	107	33	289	--	--
神奈川	334	48	151	21	23	--	89	0	0
新潟	295	71	129	--	11	--	77	0	0
富山	82	17	36	--	--	--	19	0	0
石川	37	--	12	--	0	0	17	0	0
福井	36	--	14	--	--	0	--	--	0
山梨	19	--	--	0	--	0	--	0	0
長野	172	35	82	--	13	--	30	--	--
岐阜	126	20	47	--	--	--	43	0	0
静岡	152	22	50	15	13	--	49	0	0
愛知	276	26	113	24	21	--	90	0	0
三重	50	--	30	--	--	0	--	0	0
滋賀	55	--	27	--	--	--	12	0	0
京都	233	40	113	--	--	0	56	14	0
大阪	827	130	379	33	35	--	241	0	0
兵庫	333	69	142	18	14	--	85	0	0
奈良	79	14	31	--	--	--	18	0	0
和歌山	113	21	55	--	--	0	31	0	--
鳥取	32	--	17	0	--	0	--	0	0
島根	75	19	35	--	--	--	--	0	0
岡山	223	41	94	--	23	--	48	--	--
広島	191	25	87	12	--	--	57	--	0
山口	111	18	48	--	--	0	32	--	--
徳島	50	--	23	0	0	--	19	--	0
香川	79	22	30	--	--	0	24	0	0
愛媛	89	32	28	--	--	0	20	0	0
高知	71	--	28	--	--	--	32	0	0
福岡	362	68	155	21	27	--	84	--	--
佐賀	39	--	12	--	0	0	17	0	0
長崎	109	19	66	--	--	0	17	0	0
熊本	141	22	69	--	--	--	28	0	0
大分	60	18	25	--	--	0	--	0	0
宮崎	24	--	17	0	0	0	--	0	0
鹿児島	57	--	40	--	0	0	--	0	0
沖縄	30	--	--	--	--	0	11	0	0

付表 7-6-3① 食道癌登録数（自施設初回治療、癌腫、UICC TNM 分類 治療前ステージ 0 期）：都道府県、治療方法別

	総数	手	内	手+内	放	薬	放+薬	薬+他	手/内 +放	手/内 +薬	手/内 +他	手/内 +放+薬	他	治療 なし
全体	2,014	20	1,631	--	21	11	21	0	--	--	11	12	40	228
北海道	89	--	60	0	--	0	0	0	--	--	0	--	--	15
青森	15	0	13	0	0	--	0	0	0	0	0	0	0	--
岩手	23	0	14	0	--	--	--	0	0	--	0	--	0	--
宮城	36	0	26	0	0	0	0	0	0	0	--	0	--	--
秋田	36	0	32	0	0	0	0	0	0	0	0	0	--	--
山形	31	0	26	0	--	0	0	0	0	--	0	0	0	--
福島	51	--	40	0	--	0	--	0	0	--	0	0	--	--
茨城	19	0	13	0	0	0	--	0	0	0	0	0	0	--
栃木	19	0	15	0	0	0	0	0	0	0	0	--	--	--
群馬	--	0	--	0	0	0	0	0	0	0	0	0	0	--
埼玉	32	0	24	0	--	0	0	0	--	0	0	0	--	--
千葉	112	0	93	0	--	0	--	0	0	0	--	--	--	11
東京	424	--	347	--	--	--	--	0	--	--	0	--	--	52
神奈川	65	--	51	0	--	--	--	0	0	0	--	0	--	--
新潟	96	0	83	0	0	0	0	0	0	--	--	0	--	--
富山	24	0	19	0	0	0	0	0	0	--	0	0	--	--
石川	--	0	--	0	0	0	0	0	0	0	0	0	--	0
福井	--	0	--	0	0	0	0	0	0	0	0	0	0	0
山梨	0	0	0	0	0	0	0	0	0	0	0	0	0	0
長野	38	0	34	0	--	0	0	0	0	0	0	0	0	--
岐阜	26	0	22	0	--	--	0	0	0	0	0	0	0	--
静岡	23	0	14	0	--	0	--	0	0	0	0	--	0	--
愛知	31	--	26	0	0	--	0	0	0	0	0	0	0	--
三重	--	0	--	0	0	0	0	0	0	0	0	0	0	0
滋賀	--	0	--	0	0	0	0	0	0	0	0	0	0	--
京都	49	--	40	0	0	0	--	0	0	0	--	--	0	--
大阪	147	--	130	0	--	0	--	0	0	0	0	0	--	--
兵庫	112	0	85	0	0	0	--	0	0	--	0	0	--	21
奈良	20	0	17	0	0	0	0	0	0	0	0	--	0	--
和歌山	23	--	18	--	0	0	0	0	0	0	0	0	0	--
鳥取	--	0	--	0	0	0	0	0	0	0	0	0	0	0
島根	20	0	15	0	0	0	0	0	0	0	0	0	--	--
岡山	58	--	44	0	0	0	0	0	0	0	0	0	0	13
広島	40	0	31	0	0	0	--	0	0	0	0	0	0	--
山口	19	--	17	0	0	0	0	0	0	0	0	0	0	--
徳島	11	0	--	0	0	0	0	0	0	0	0	0	0	--
香川	33	--	24	--	0	--	--	0	0	0	0	0	--	--
愛媛	43	0	35	0	--	0	0	0	0	0	0	0	0	--
高知	11	0	--	0	--	--	0	0	0	0	0	0	0	--
福岡	98	--	84	0	--	0	0	0	0	0	--	0	--	--
佐賀	12	0	--	--	0	0	0	0	0	0	0	0	0	--
長崎	16	--	14	0	0	0	0	0	0	0	--	0	0	0
熊本	24	0	23	0	--	0	0	0	0	0	0	0	0	0
大分	20	0	19	0	0	0	0	0	0	0	0	0	0	--
宮崎	--	0	--	0	--	0	0	0	0	0	0	0	0	--
鹿児島	--	0	--	0	0	0	--	0	0	0	0	0	0	--
沖縄	--	0	--	0	0	0	0	0	0	0	0	0	0	--



付表 7-6-3② 食道癌登録数（自施設初回治療、癌腫、UICC TNM 分類 治療前ステージ I 期）：都道府県、治療方法別

	総数	手	内	手+内	放	薬	放+薬	薬+他	手/内 +放	手/内 +薬	手/内 +他	手/内 +放+薬	他	治療 なし
全体	5,149	951	2,227	116	257	76	560	0	44	362	19	161	38	338
北海道	140	17	64	--	12	--	21	0	0	--	0	--	--	14
青森	44	--	--	0	--	--	13	0	0	--	0	0	0	--
岩手	58	21	14	0	--	--	--	0	0	--	0	--	0	--
宮城	136	21	71	--	--	0	16	0	--	--	0	--	0	11
秋田	84	--	45	--	--	--	11	0	--	--	0	0	--	--
山形	71	12	20	--	--	--	--	0	--	--	0	--	0	--
福島	116	18	36	--	12	--	21	0	--	--	0	--	--	13
茨城	58	--	19	--	--	--	12	0	--	--	0	--	0	--
栃木	66	17	26	0	--	--	--	0	--	--	0	--	0	--
群馬	12	--	--	0	--	--	0	0	0	--	0	0	--	0
埼玉	135	33	59	--	--	--	--	0	0	--	0	--	--	11
千葉	241	46	112	--	--	--	21	0	--	--	0	12	--	20
東京	855	133	430	30	17	14	71	0	--	59	--	33	--	58
神奈川	232	34	91	--	23	--	23	0	--	18	--	--	--	27
新潟	158	22	78	--	--	--	22	0	--	--	0	--	--	--
富山	52	--	25	--	--	0	--	0	0	--	0	--	0	--
石川	20	--	--	0	0	--	--	0	0	--	--	0	0	--
福井	35	--	--	0	--	--	--	0	0	--	--	0	0	--
山梨	--	--	0	0	0	0	--	0	0	0	0	0	0	0
長野	119	27	56	--	12	--	--	0	--	--	0	--	0	--
岐阜	56	12	23	--	--	0	--	0	--	--	0	--	0	--
静岡	85	26	27	--	--	--	--	0	--	--	--	--	0	--
愛知	179	42	57	--	--	--	21	0	--	20	--	--	0	19
三重	38	--	19	0	--	0	--	0	0	--	0	0	0	--
滋賀	40	--	21	0	--	0	--	0	0	--	0	--	0	0
京都	150	15	82	--	--	--	19	0	--	--	0	--	0	--
大阪	535	91	257	--	23	--	55	0	--	37	--	26	--	25
兵庫	185	32	85	--	--	--	25	0	0	11	0	--	--	--
奈良	48	14	13	0	--	0	--	0	--	--	0	--	0	--
和歌山	63	17	28	--	0	--	--	0	0	--	--	--	--	--
鳥取	19	--	12	0	--	--	--	0	0	--	0	--	0	0
島根	57	--	24	--	--	0	11	0	0	--	0	--	0	--
岡山	125	43	51	--	--	--	--	0	--	--	0	--	0	--
広島	132	16	63	--	--	--	16	0	0	11	--	--	0	--
山口	73	13	32	--	0	--	--	0	0	--	0	--	0	--
徳島	30	--	13	0	--	--	--	0	0	--	0	0	--	--
香川	37	--	16	--	--	--	--	0	0	--	0	--	--	--
愛媛	46	--	21	0	--	--	--	0	0	--	0	--	0	0
高知	47	--	14	--	--	--	--	0	0	12	0	--	--	--
福岡	224	54	67	--	14	--	33	0	--	14	--	--	--	12
佐賀	26	--	--	0	--	0	--	0	0	--	0	--	0	--
長崎	78	13	42	--	--	--	--	0	--	--	0	--	0	0
熊本	107	32	39	--	--	--	11	0	0	--	0	0	0	--
大分	38	--	14	0	--	--	--	0	0	--	0	--	0	0
宮崎	15	--	--	0	0	0	--	0	--	--	0	0	0	--
鹿児島	55	11	23	--	--	0	--	0	--	--	--	--	0	--
沖縄	24	--	--	--	--	--	--	0	--	--	0	0	0	--

付表 7-6-3③ 食道癌登録数（自施設初回治療、癌腫、UICC TNM 分類 治療前ステージⅡ期）：都道府県、治療方法別

	総数	手	内	手+内	放	薬	放+薬	薬+他	手/内 +放	手/内 +薬	手/内 +他	手/内 +放+薬	他	治療 なし
全体	1,573	267	30	--	122	77	313	0	11	569	--	100	--	69
北海道	43	--	--	0	--	--	12	0	--	--	--	--	0	--
青森	17	--	--	0	0	--	--	0	0	--	0	0	0	0
岩手	25	--	--	0	--	0	--	0	0	--	0	--	--	--
宮城	44	--	0	0	--	--	--	0	0	--	0	--	0	--
秋田	30	--	0	0	--	--	--	0	0	--	0	--	0	--
山形	25	13	0	0	--	0	--	0	0	--	0	--	0	--
福島	46	--	0	0	--	--	14	0	0	--	0	--	--	--
茨城	25	--	0	0	--	--	--	0	0	--	0	--	0	0
栃木	20	--	--	0	--	--	--	0	0	--	0	0	0	0
群馬	--	0	0	0	--	0	--	0	0	--	0	0	0	--
埼玉	62	--	--	0	--	--	17	0	--	23	0	--	0	--
千葉	64	16	0	--	--	--	18	0	0	22	0	--	--	--
東京	238	56	--	--	--	--	44	0	--	84	0	27	0	--
神奈川	81	--	--	0	--	--	--	0	0	35	0	--	0	--
新潟	62	--	0	0	--	--	12	0	0	31	0	--	--	0
富山	20	--	--	0	--	--	--	0	0	--	0	0	0	--
石川	--	0	0	0	--	0	--	0	0	--	0	--	0	0
福井	14	--	0	0	0	0	--	0	0	--	0	0	0	--
山梨	--	0	0	0	--	0	--	0	0	0	0	0	--	0
長野	44	--	--	0	--	--	--	0	0	14	0	--	0	0
岐阜	27	--	--	0	--	--	--	0	--	--	0	--	0	--
静岡	31	--	0	0	0	--	--	0	0	13	0	0	0	--
愛知	54	13	--	0	--	--	--	0	0	17	0	--	0	--
三重	--	0	--	0	--	--	--	0	0	--	--	0	--	0
滋賀	--	--	0	0	0	0	--	0	0	--	0	0	0	0
京都	41	--	0	0	--	--	--	0	0	21	0	--	0	--
大阪	105	17	--	0	--	--	12	0	0	59	0	--	0	--
兵庫	72	12	--	0	--	--	--	0	--	36	0	--	--	--
奈良	18	--	0	0	--	0	--	0	0	--	0	--	0	0
和歌山	14	--	0	0	0	--	--	0	--	--	0	--	0	--
鳥取	--	0	0	0	--	0	--	0	0	--	0	--	0	0
島根	--	--	0	0	--	0	--	0	0	--	0	--	0	--
岡山	33	--	0	0	--	--	--	0	0	15	0	--	--	--
広島	37	--	0	0	--	--	--	0	0	--	0	--	0	--
山口	20	--	0	0	--	--	--	0	0	12	0	0	0	--
徳島	12	--	0	0	0	--	0	0	0	--	0	--	0	--
香川	16	--	0	0	0	0	--	0	0	11	0	0	0	0
愛媛	16	--	0	0	--	--	--	0	0	--	0	0	0	0
高知	--	0	0	0	0	--	0	0	0	--	0	0	0	0
福岡	82	--	0	0	--	12	19	0	0	25	--	--	0	--
佐賀	--	--	0	0	0	--	--	0	--	--	0	0	0	0
長崎	20	0	--	0	--	--	--	0	0	--	0	--	0	0
熊本	20	--	--	0	0	--	--	0	0	--	--	--	0	0
大分	--	--	0	0	0	0	--	0	0	--	0	--	0	--
宮崎	--	--	0	0	0	--	0	0	0	--	0	0	0	0
鹿児島	12	0	0	0	--	--	--	0	0	0	0	--	--	--
沖縄	--	0	0	0	--	0	--	0	0	--	0	0	0	0

付表 7-6-3④ 食道癌登録数（自施設初回治療、癌腫、UICC TNM 分類 治療前ステージⅢ期）：都道府県、治療方法別

	総数	手	内	手+内	放	薬	放+薬	薬+他	手/内 +放	手/内 +薬	手/内 +他	手/内 +放+薬	他	治療 なし
全体	3,637	241	93	--	265	284	1,085	--	52	999	--	405	44	158
北海道	102	--	--	0	--	15	35	--	0	14	0	11	0	--
青森	39	--	--	0	--	--	20	0	0	--	0	--	--	--
岩手	46	--	--	--	0	--	11	0	0	20	0	--	--	--
宮城	94	--	--	0	14	--	33	0	--	15	0	--	--	--
秋田	69	--	--	0	--	--	25	0	--	--	0	16	0	--
山形	37	--	--	0	--	--	--	0	0	15	0	--	--	--
福島	77	--	--	0	12	--	32	0	--	14	0	--	0	--
茨城	75	--	--	0	--	--	27	0	0	11	0	--	0	--
栃木	63	--	--	0	--	--	14	0	--	21	0	--	0	--
群馬	23	--	--	0	--	--	--	--	--	--	0	--	0	--
埼玉	145	--	--	0	22	--	47	--	--	37	0	12	--	--
千葉	191	23	--	0	--	11	64	0	--	61	--	13	0	--
東京	519	63	12	--	16	28	129	0	--	152	--	90	--	16
神奈川	197	--	--	0	13	22	64	0	--	41	0	29	--	--
新潟	103	--	0	0	11	--	39	0	--	30	0	--	--	0
富山	33	--	--	0	--	--	--	0	0	--	0	--	0	0
石川	24	0	0	0	--	--	--	0	0	12	0	--	--	0
福井	22	0	0	0	--	0	18	0	0	--	0	--	0	0
山梨	15	0	0	0	0	--	--	0	0	--	0	--	0	--
長野	72	--	0	0	13	--	24	0	--	12	0	--	--	--
岐阜	70	--	--	0	--	--	14	0	0	24	0	--	0	--
静岡	57	--	--	0	0	--	16	0	--	22	0	--	0	--
愛知	173	13	--	0	--	13	42	0	--	49	0	20	--	12
三重	24	--	0	0	--	--	--	0	0	--	0	0	--	--
滋賀	28	--	--	0	--	--	--	0	0	--	0	--	0	--
京都	70	--	0	0	--	--	25	0	0	22	0	--	--	--
大阪	298	15	--	0	26	21	73	0	--	113	0	32	--	--
兵庫	111	--	--	0	--	--	16	0	0	41	0	16	--	--
奈良	38	--	--	0	--	--	--	0	0	--	0	--	0	0
和歌山	38	--	0	0	--	--	--	0	0	20	0	--	--	0
鳥取	15	--	--	0	--	--	--	0	--	--	0	--	0	--
島根	33	--	--	--	--	--	11	0	0	--	--	--	--	--
岡山	64	--	--	0	--	--	--	0	0	34	0	--	0	--
広島	82	--	--	0	--	--	29	0	0	22	0	13	0	--
山口	40	--	--	0	0	--	13	0	0	17	0	--	0	--
徳島	33	0	0	0	0	14	--	0	0	--	0	--	0	--
香川	35	0	--	0	--	--	--	0	--	--	0	--	--	--
愛媛	45	0	--	0	0	--	16	--	0	11	0	--	--	--
高知	32	0	0	0	0	--	--	--	0	15	0	0	--	0
福岡	192	11	--	0	--	35	65	0	--	34	0	25	--	--
佐賀	27	0	0	0	--	--	--	0	0	--	0	--	--	0
長崎	32	--	0	0	--	--	13	0	--	--	0	--	0	0
熊本	47	--	0	0	--	--	18	0	0	--	0	--	0	--
大分	22	--	--	0	0	--	11	0	0	--	0	0	0	--
宮崎	13	--	0	0	--	--	--	0	0	--	0	0	0	--
鹿児島	53	--	--	0	--	--	27	0	0	--	0	--	--	--
沖縄	19	0	--	0	--	0	--	0	0	--	0	0	--	--

付表 7-6-3⑤ 食道癌登録数（自施設初回治療、癌腫、UICC TNM 分類 治療前ステージⅣ期）：都道府県、治療方法別

	総数	手	内	手+内	放	薬	放+薬	薬+他	手/内 +放	手/内 +薬	手/内 +他	手/内 +放+薬	他	治療 なし
全体	2,143	43	95	0	170	454	792	--	34	156	--	157	43	185
北海道	63	--	--	0	--	--	30	0	--	--	--	--	--	--
青森	28	0	0	0	--	--	17	0	0	--	0	--	--	--
岩手	28	--	0	0	--	--	--	0	0	--	0	--	--	--
宮城	51	--	--	0	--	--	25	0	--	0	0	--	--	--
秋田	30	0	0	0	--	--	17	--	0	0	0	--	0	--
山形	20	0	--	0	--	--	--	0	--	0	0	0	0	--
福島	25	0	--	0	--	--	--	0	0	--	0	--	--	--
茨城	41	0	--	0	--	--	15	0	--	--	--	--	--	--
栃木	44	0	--	0	--	15	--	0	0	--	0	--	0	--
群馬	--	0	0	0	0	--	--	0	0	0	0	--	0	--
埼玉	99	--	--	0	18	20	33	0	--	--	--	--	--	--
千葉	116	--	--	0	--	19	49	0	0	17	0	--	0	--
東京	315	--	--	0	17	77	99	--	--	43	--	40	--	--
神奈川	109	--	--	0	--	23	39	0	--	--	0	--	0	20
新潟	48	0	--	0	--	--	26	--	--	--	0	--	--	0
富山	27	--	--	0	--	--	12	0	0	--	0	--	0	--
石川	15	0	--	0	--	--	--	0	0	--	0	0	0	0
福井	15	0	0	0	--	--	--	0	0	0	0	0	--	--
山梨	--	0	0	0	--	--	--	0	0	0	0	0	0	0
長野	50	--	0	0	--	16	21	--	0	--	0	0	--	--
岐阜	42	--	--	0	--	--	16	0	0	--	0	--	0	--
静岡	47	0	--	0	--	--	13	0	--	--	0	--	0	--
愛知	76	0	--	0	--	20	20	0	0	--	0	11	--	11
三重	17	0	--	0	--	--	--	0	0	0	0	0	0	--
滋賀	17	0	0	0	0	--	11	0	0	0	0	0	0	--
京都	76	0	--	0	--	18	34	0	0	--	0	--	--	12
大阪	177	--	--	0	26	44	50	0	--	22	--	12	0	--
兵庫	93	--	--	0	--	18	25	0	--	--	0	15	--	--
奈良	12	--	--	0	0	--	--	0	0	0	0	--	0	0
和歌山	32	0	--	0	--	--	--	0	0	--	0	0	--	--
鳥取	--	0	0	0	--	--	--	0	0	--	0	0	0	--
島根	17	--	--	0	0	--	--	0	0	--	0	--	0	--
岡山	44	--	--	0	--	--	14	0	--	--	0	--	--	--
広島	48	--	--	0	--	--	22	0	0	--	0	--	--	--
山口	22	0	--	0	--	--	--	0	0	0	0	--	--	--
徳島	21	0	0	0	0	13	--	--	0	--	0	0	0	--
香川	16	0	--	0	--	--	--	0	0	--	0	--	0	--
愛媛	24	0	--	0	0	--	14	0	--	--	--	--	--	0
高知	19	0	--	0	0	--	--	--	0	--	0	0	--	--
福岡	88	--	--	0	--	24	30	0	--	--	0	--	--	--
佐賀	--	0	0	0	0	--	--	0	0	--	0	--	0	0
長崎	29	--	--	0	--	--	17	0	0	--	--	--	0	--
熊本	29	--	--	0	--	--	11	0	0	--	0	--	0	0
大分	--	0	0	0	--	--	--	0	0	0	0	--	0	0
宮崎	--	--	0	0	--	--	--	0	0	--	0	0	0	0
鹿児島	19	0	0	0	--	--	--	0	0	0	0	0	--	--
沖縄	--	0	0	0	--	--	--	0	0	0	0	0	0	--

付表 7-7-1 膵臓癌登録数（自施設初回治療、癌腫）：都道府県、UICC TNM 分類 治療前ステージ別

	総数	0期	I 期	II 期	III 期	IV 期	不明	空欄
全体	14,794	160	1,655	3,996	1,939	6,422	596	26
北海道	750	--	61	248	90	298	46	0
青森	175	--	29	50	18	72	--	0
岩手	249	--	39	57	34	100	13	--
宮城	331	0	40	84	33	152	22	0
秋田	196	--	24	33	31	95	12	0
山形	145	--	17	31	32	63	0	0
福島	316	--	37	87	42	137	11	0
茨城	245	--	18	71	38	100	--	--
栃木	275	--	35	79	32	117	--	0
群馬	70	0	12	11	--	37	--	0
埼玉	464	--	42	97	69	217	36	--
千葉	568	--	58	143	71	274	15	--
東京	1,561	17	196	452	156	653	85	--
神奈川	728	--	60	179	119	340	23	0
新潟	360	--	40	98	30	180	--	0
富山	209	--	20	59	31	91	--	0
石川	75	--	--	20	15	29	--	0
福井	148	--	23	38	18	66	--	--
山梨	44	0	--	--	--	27	--	0
長野	378	--	73	92	46	148	17	0
岐阜	328	0	22	103	40	154	--	0
静岡	388	--	39	105	47	165	30	--
愛知	683	--	61	172	112	293	37	0
三重	178	--	22	31	34	85	--	0
滋賀	168	--	14	45	34	65	--	0
京都	325	--	36	83	43	139	22	0
大阪	995	16	110	269	134	444	22	0
兵庫	462	20	67	116	55	183	21	0
奈良	181	--	25	60	21	72	--	0
和歌山	207	--	25	25	42	101	--	--
鳥取	85	0	--	18	--	50	--	0
島根	155	--	20	57	--	65	--	0
岡山	364	--	49	128	37	139	--	0
広島	366	--	43	106	62	141	--	--
山口	202	--	18	38	29	106	--	0
徳島	146	0	18	37	22	59	--	0
香川	177	--	19	60	18	74	--	0
愛媛	300	--	20	90	41	140	--	0
高知	128	--	11	56	14	34	--	0
福岡	713	11	79	189	100	310	23	--
佐賀	107	--	11	31	12	50	--	0
長崎	161	--	33	44	23	54	--	0
熊本	295	--	37	76	33	128	14	--
大分	161	--	19	49	24	63	--	--
宮崎	74	--	--	21	11	36	--	0
鹿児島	113	0	--	38	13	53	--	0
沖縄	45	0	--	--	--	23	--	0

付表 7-7-2 膵臓癌登録数 (自施設初回治療、癌腫、原発巣切除): 都道府県、UICC TNM 分類 術後病理学的ステージ別

	総数	0期	I期	II期	III期	IV期	術前治療	不明	空欄
全体	4,723	284	670	2,581	245	303	589	25	26
北海道	213	16	30	87	--	13	54	--	0
青森	51	--	--	34	--	--	--	0	0
岩手	84	--	--	62	--	--	--	--	0
宮城	95	--	15	55	--	--	14	0	0
秋田	36	--	--	13	--	--	--	0	0
山形	38	--	--	17	--	--	--	0	0
福島	79	--	12	40	--	--	--	--	--
茨城	77	--	--	50	--	--	--	0	--
栃木	97	--	12	37	--	--	35	0	--
群馬	--	0	--	--	0	0	0	0	0
埼玉	138	--	13	90	14	--	--	--	0
千葉	170	--	19	109	--	--	23	--	0
東京	584	37	89	339	14	48	55	0	--
神奈川	206	11	23	110	23	--	31	0	0
新潟	102	--	16	53	--	--	15	0	--
富山	62	--	11	30	--	--	--	0	0
石川	16	--	--	--	0	--	--	0	0
福井	42	0	--	32	--	--	--	0	0
山梨	--	0	0	--	0	0	0	0	0
長野	130	--	24	84	--	--	--	0	--
岐阜	86	--	--	49	--	--	12	0	0
静岡	114	--	24	61	--	--	--	--	0
愛知	205	11	30	115	16	19	13	--	0
三重	48	--	15	19	--	--	--	0	0
滋賀	68	--	--	37	11	--	--	0	0
京都	110	--	11	71	0	--	13	--	0
大阪	364	26	45	159	13	22	97	--	--
兵庫	173	23	22	91	--	--	28	0	0
奈良	72	0	13	30	--	--	24	0	0
和歌山	65	13	--	21	--	--	--	--	--
鳥取	16	0	--	--	--	--	0	0	0
島根	44	--	--	28	0	--	--	0	0
岡山	133	--	16	92	--	11	--	0	0
広島	153	--	32	60	--	12	31	0	--
山口	41	--	--	22	--	--	0	0	--
徳島	43	--	12	19	--	--	--	0	--
香川	59	--	--	25	0	0	20	0	0
愛媛	89	--	14	61	--	--	--	--	0
高知	60	--	--	42	0	--	--	0	0
福岡	229	17	36	123	19	17	--	--	--
佐賀	33	--	--	13	0	--	12	0	0
長崎	67	--	16	42	--	--	--	0	0
熊本	97	--	17	59	--	--	--	0	--
大分	64	--	--	42	--	--	--	0	--
宮崎	23	--	0	15	--	--	--	--	--
鹿児島	24	0	--	13	0	--	--	0	0
沖縄	11	0	--	--	--	0	--	0	0

付表 7-7-3① 膵臓癌登録数（自施設初回治療、癌腫、UICC TNM 分類治療前ステージ0期）：都道府県、治療方法別

	総数	手	内	手+内	放	薬	放+薬	薬+他	手/内 +放	手/内 +薬	手/内 +他	手/内 +放+薬	他	治療 なし
全体	160	128	--	--	0	--	0	0	0	16	--	0	--	--
北海道	--	--	0	0	0	0	0	0	0	--	0	0	0	0
青森	--	0	0	0	0	0	0	0	0	--	0	0	0	0
岩手	--	--	0	0	0	0	0	0	0	0	0	0	0	0
宮城	0	0	0	0	0	0	0	0	0	0	0	0	0	0
秋田	--	--	0	0	0	0	0	0	0	0	0	0	0	0
山形	--	--	0	0	0	0	0	0	0	0	0	0	0	--
福島	--	--	0	0	0	0	0	0	0	0	0	0	0	0
茨城	--	--	0	0	0	0	0	0	0	0	0	0	0	--
栃木	--	--	0	0	0	0	0	0	0	0	0	0	0	0
群馬	0	0	0	0	0	0	0	0	0	0	0	0	0	0
埼玉	--	--	0	0	0	0	0	0	0	0	0	0	0	0
千葉	--	--	--	0	0	0	0	0	0	--	0	0	0	--
東京	17	14	--	0	0	0	0	0	0	--	0	0	0	--
神奈川	--	--	0	0	0	0	0	0	0	0	0	0	0	--
新潟	--	--	0	0	0	0	0	0	0	0	0	0	0	0
富山	--	--	0	0	0	0	0	0	0	0	0	0	0	0
石川	--	--	0	0	0	0	0	0	0	0	0	0	0	0
福井	--	0	0	0	0	--	0	0	0	0	0	0	0	0
山梨	0	0	0	0	0	0	0	0	0	0	0	0	0	0
長野	--	--	0	0	0	0	0	0	0	0	0	0	0	0
岐阜	0	0	0	0	0	0	0	0	0	0	0	0	0	0
静岡	--	--	0	0	0	0	0	0	0	0	0	0	0	0
愛知	--	--	0	0	0	0	0	0	0	--	0	0	0	--
三重	--	--	0	0	0	0	0	0	0	0	0	0	0	0
滋賀	--	--	0	0	0	0	0	0	0	--	0	0	0	0
京都	--	--	0	0	0	0	0	0	0	0	0	0	0	0
大阪	16	13	0	--	0	0	0	0	0	--	0	0	0	--
兵庫	20	18	0	0	0	0	0	0	0	--	0	0	0	0
奈良	--	0	0	0	0	0	0	0	0	--	0	0	0	0
和歌山	--	--	0	0	0	0	0	0	0	0	0	0	0	0
鳥取	0	0	0	0	0	0	0	0	0	0	0	0	0	0
島根	--	--	0	0	0	0	0	0	0	0	0	0	0	0
岡山	--	--	0	0	0	0	0	0	0	0	0	0	0	0
広島	--	--	0	0	0	0	0	0	0	--	0	0	0	0
山口	--	--	0	0	0	0	0	0	0	0	0	0	0	0
徳島	0	0	0	0	0	0	0	0	0	0	0	0	0	0
香川	--	--	0	0	0	0	0	0	0	0	0	0	0	0
愛媛	--	0	0	0	0	0	0	0	0	--	0	0	0	0
高知	--	--	0	0	0	0	0	0	0	0	0	0	0	--
福岡	11	--	0	0	0	0	0	0	0	0	--	0	--	0
佐賀	--	--	0	0	0	0	0	0	0	0	0	0	0	0
長崎	--	--	0	0	0	0	0	0	0	0	0	0	0	0
熊本	--	--	--	0	0	0	0	0	0	--	0	0	0	0
大分	--	--	0	0	0	0	0	0	0	0	0	0	0	0
宮崎	--	--	0	0	0	0	0	0	0	0	0	0	0	0
鹿児島	0	0	0	0	0	0	0	0	0	0	0	0	0	0
沖縄	0	0	0	0	0	0	0	0	0	0	0	0	0	0

付表 7-7-3② 膵臓癌登録数（自施設初回治療、癌腫、UICC TNM 分類治療前ステージ I 期）：都道府県、治療方法別

	総数	手	内	手+内	放	薬	放+薬	薬+他	手/内 +放	手/内 +薬	手/内 +他	手/内 +放+薬	他	治療 なし
全体	1,655	635	108	12	--	68	17	--	--	574	--	36	33	147
北海道	61	28	--	0	0	--	0	0	0	14	--	--	0	--
青森	29	--	--	0	0	--	--	--	0	--	0	--	--	--
岩手	39	12	--	--	0	0	0	0	0	12	0	0	--	--
宮城	40	15	--	0	0	--	0	0	0	--	--	0	--	--
秋田	24	--	--	0	0	--	0	--	0	--	0	0	0	--
山形	17	--	--	0	0	--	0	0	0	--	0	0	0	--
福島	37	12	--	0	--	--	--	0	0	--	0	--	--	--
茨城	18	--	0	--	0	0	0	0	0	--	0	0	--	--
栃木	35	--	--	0	0	--	0	0	0	21	0	0	0	0
群馬	12	--	--	0	0	--	0	0	0	--	0	0	0	--
埼玉	42	13	--	0	0	--	--	0	0	15	0	0	--	--
千葉	58	12	--	0	0	0	--	0	0	35	0	0	0	--
東京	196	80	11	--	--	--	--	0	0	76	0	--	--	11
神奈川	60	20	--	0	0	--	0	0	0	29	0	--	0	--
新潟	40	12	--	0	--	0	--	0	0	14	0	0	0	--
富山	20	--	--	0	0	0	0	0	0	--	0	0	0	0
石川	--	--	0	0	0	0	--	0	0	--	0	0	0	0
福井	23	--	0	0	0	--	--	0	0	--	0	0	0	--
山梨	--	0	0	0	0	0	0	0	0	--	0	0	0	0
長野	73	32	--	--	0	--	0	0	0	27	0	--	--	--
岐阜	22	--	--	0	0	--	0	0	0	--	0	0	0	--
静岡	39	12	--	0	--	--	0	0	0	15	0	0	0	--
愛知	61	22	--	0	0	--	--	0	--	17	0	--	--	--
三重	22	12	0	0	0	0	--	0	0	--	0	0	0	--
滋賀	14	--	0	0	0	0	0	0	0	--	0	0	0	0
京都	36	22	--	0	0	--	0	0	0	--	--	--	0	--
大阪	110	41	--	--	--	--	--	0	0	44	0	--	--	--
兵庫	67	23	--	--	--	--	0	0	0	25	0	--	0	--
奈良	25	--	--	0	0	--	0	0	0	--	0	--	0	--
和歌山	25	14	0	0	0	0	0	0	0	--	0	0	0	--
鳥取	--	--	--	0	0	0	0	0	0	--	--	0	0	--
島根	20	--	--	0	0	0	0	0	0	--	--	--	--	--
岡山	49	25	0	0	0	--	0	0	0	15	0	0	0	--
広島	43	21	--	--	0	--	0	0	--	--	0	--	0	--
山口	18	--	--	0	0	0	0	0	0	--	0	0	0	--
徳島	18	11	0	0	0	0	0	0	0	--	0	--	0	--
香川	19	--	--	0	0	0	0	0	0	--	0	0	0	--
愛媛	20	--	--	0	0	0	--	0	0	--	0	0	0	0
高知	11	--	--	0	0	--	0	0	0	--	--	0	0	--
福岡	79	34	--	--	0	--	0	0	0	32	--	0	--	--
佐賀	11	--	0	0	0	0	--	0	0	--	0	0	0	--
長崎	33	13	0	0	0	--	--	0	0	12	0	--	--	--
熊本	37	14	--	0	--	--	0	0	0	12	0	0	--	--
大分	19	--	--	0	0	--	0	0	0	--	0	0	0	--
宮崎	--	--	0	0	0	--	0	0	0	--	--	0	0	0
鹿児島	--	--	0	0	0	--	0	0	0	0	0	0	0	0
沖縄	--	--	--	0	0	0	0	0	0	0	0	0	0	--



付表 7-7-3③ 膵臓癌登録数（自施設初回治療、癌腫、UICC TNM 分類治療前ステージⅡ期）：都道府県、治療方法別

	総数	手	内	手+内	放	薬	放+薬	薬+他	手/内 +放	手/内 +薬	手/内 +他	手/内 +放+薬	他	治療 なし
全体	3,996	695	318	83	21	374	120	22	18	1,743	42	240	103	217
北海道	248	29	19	--	--	40	13	--	0	105	--	11	--	11
青森	50	--	--	0	0	--	--	0	0	23	0	0	--	--
岩手	57	--	--	--	0	--	0	--	0	23	0	0	--	--
宮城	84	19	--	0	--	--	0	0	0	38	--	--	--	--
秋田	33	--	--	--	0	0	--	--	--	12	0	0	--	--
山形	31	--	--	--	0	--	0	0	0	--	--	0	0	--
福島	87	15	--	--	--	12	--	--	--	29	0	--	--	--
茨城	71	15	--	--	0	--	0	0	--	31	--	0	--	--
栃木	79	--	--	--	0	--	--	0	0	43	0	--	--	--
群馬	11	--	0	0	0	0	0	0	0	--	0	0	0	--
埼玉	97	27	--	--	--	--	--	0	--	36	--	0	--	--
千葉	143	28	--	--	0	13	--	0	--	67	--	--	--	--
東京	452	80	23	--	--	38	12	0	0	241	--	27	--	12
神奈川	179	22	22	--	0	23	--	0	0	86	--	--	0	--
新潟	98	14	--	--	--	--	--	--	--	50	--	--	--	--
富山	59	--	--	--	0	--	0	--	0	26	0	0	--	--
石川	20	--	0	0	--	--	--	0	0	--	0	0	--	0
福井	38	--	--	0	0	--	--	0	0	19	0	0	0	--
山梨	--	0	--	0	0	--	0	0	0	--	0	0	0	--
長野	92	20	--	--	--	--	--	--	--	32	--	--	--	--
岐阜	103	22	--	0	0	15	--	0	--	31	0	--	--	15
静岡	105	17	--	0	0	--	--	0	0	52	0	--	--	--
愛知	172	33	17	--	--	13	--	--	0	81	--	--	--	13
三重	31	--	--	0	0	--	--	--	--	12	--	0	0	--
滋賀	45	15	--	0	--	--	--	--	0	17	0	--	--	--
京都	83	19	--	0	0	--	--	--	0	34	0	--	--	--
大阪	269	44	12	--	--	23	13	0	0	105	--	56	--	--
兵庫	116	25	--	--	--	--	--	--	--	46	--	--	--	12
奈良	60	--	--	0	0	--	--	0	0	28	0	15	--	--
和歌山	25	--	0	--	0	--	0	--	0	--	--	0	--	--
鳥取	18	--	--	--	0	--	0	0	0	--	0	0	--	0
島根	57	--	--	--	0	--	--	0	0	22	0	--	0	--
岡山	128	24	14	--	0	11	--	0	0	63	0	--	0	--
広島	106	14	--	--	0	--	0	0	--	61	0	11	--	--
山口	38	--	--	--	0	--	--	0	0	16	0	--	0	--
徳島	37	--	--	0	0	--	--	0	0	--	--	--	0	--
香川	60	--	--	--	0	--	--	0	--	20	0	16	0	--
愛媛	90	19	--	--	0	12	--	0	--	39	--	--	0	--
高知	56	13	--	0	0	0	--	--	0	16	--	--	11	0
福岡	189	41	13	--	--	19	16	0	--	69	--	--	--	--
佐賀	31	--	--	0	0	--	--	--	0	24	0	0	0	0
長崎	44	13	--	--	0	--	--	0	0	18	0	0	--	0
熊本	76	12	--	--	0	11	--	0	0	32	--	0	--	--
大分	49	--	--	--	0	--	0	0	0	32	0	--	0	--
宮崎	21	--	0	--	0	--	0	0	0	--	--	0	0	0
鹿児島	38	--	--	--	--	--	0	0	--	--	0	--	--	--
沖縄	--	0	0	0	0	--	0	0	0	--	0	--	--	0

付表 7-7-3④ 膵臓癌登録数（自施設初回治療、癌腫、UICC TNM 分類治療前ステージⅢ期）：都道府県、治療方法別

	総数	手	内	手+内	放	薬	放+薬	薬+他	手/内 +放	手/内 +薬	手/内 +他	手/内 +放+薬	他	治療 なし
全体	1,939	110	129	--	14	639	236	28	--	435	--	125	52	151
北海道	90	--	--	0	0	37	--	--	0	16	0	--	--	--
青森	18	--	--	0	0	--	0	0	0	--	0	0	0	--
岩手	34	--	--	0	0	15	0	--	0	--	0	--	--	--
宮城	33	--	--	0	0	12	--	0	--	--	--	--	--	--
秋田	31	--	--	0	0	--	0	--	0	--	--	--	--	--
山形	32	--	--	--	0	--	--	0	0	12	0	--	0	--
福島	42	--	--	0	--	12	--	0	--	--	0	--	--	--
茨城	38	--	--	--	0	12	--	--	0	--	--	--	--	--
栃木	32	0	--	0	0	--	0	0	0	11	0	--	--	--
群馬	--	--	--	0	0	--	0	0	0	--	0	0	0	0
埼玉	69	--	--	--	0	22	--	--	0	19	--	--	--	--
千葉	71	--	--	0	0	29	--	0	--	17	0	--	--	--
東京	156	--	--	0	0	67	18	--	0	41	0	--	--	--
神奈川	119	--	13	--	0	37	--	0	0	33	0	13	--	12
新潟	30	0	--	0	--	--	--	--	0	--	0	--	--	--
富山	31	0	--	0	--	--	--	--	0	--	0	0	0	--
石川	15	0	0	0	0	--	--	0	0	--	0	--	0	0
福井	18	--	--	0	0	--	--	0	0	--	--	--	--	0
山梨	--	0	--	0	0	--	0	0	0	0	0	0	0	--
長野	46	--	--	0	--	15	--	--	0	--	0	--	--	--
岐阜	40	--	--	0	--	--	--	0	0	--	--	--	--	--
静岡	47	--	--	0	0	--	--	0	0	--	0	--	0	--
愛知	112	--	--	--	0	42	14	--	0	23	0	--	--	--
三重	34	--	0	0	0	--	13	0	0	--	0	--	--	--
滋賀	34	--	0	0	0	16	0	--	0	--	0	0	0	--
京都	43	--	--	0	0	--	--	0	--	--	0	--	--	--
大阪	134	--	--	0	--	36	38	0	0	21	0	22	0	--
兵庫	55	0	--	0	0	23	--	--	0	16	0	--	--	--
奈良	21	0	--	0	0	--	--	0	0	--	0	--	0	--
和歌山	42	--	--	0	--	--	--	--	0	17	--	0	--	--
鳥取	--	--	0	0	0	--	--	0	0	--	0	0	0	--
島根	--	0	--	0	0	0	--	0	--	--	0	0	--	--
岡山	37	--	--	--	0	18	--	--	0	--	0	--	0	--
広島	62	--	--	0	0	16	--	0	0	23	0	--	--	--
山口	29	--	--	0	0	11	--	0	0	--	0	0	0	--
徳島	22	--	--	0	--	--	--	0	0	--	0	--	--	--
香川	18	0	--	0	0	--	--	0	0	--	0	--	0	--
愛媛	41	--	--	0	0	21	--	0	--	--	0	--	0	--
高知	14	0	--	0	0	--	--	--	0	0	0	0	--	--
福岡	100	--	--	0	--	29	14	--	0	25	0	--	--	--
佐賀	12	0	--	0	0	--	--	0	0	--	0	0	--	0
長崎	23	--	0	0	--	--	--	--	0	--	0	--	--	--
熊本	33	--	--	0	--	--	--	0	0	--	0	--	0	--
大分	24	--	--	0	0	--	--	0	0	--	0	--	--	--
宮崎	11	--	--	0	0	--	0	0	0	--	0	0	0	0
鹿児島	13	--	--	0	0	--	--	0	0	0	0	--	0	--
沖縄	--	--	0	0	--	0	--	0	0	0	0	--	0	0

付表 7-7-3⑤ 膵臓癌登録数（自施設初回治療、癌腫、UICC TNM 分類治療前ステージⅣ期）：都道府県、治療方法別

	総数	手	内	手+内	放	薬	放+薬	薬+他	手/内 +放	手/内 +薬	手/内 +他	手/内 +放+薬	他	治療 なし
全体	6,422	105	408	14	58	3,309	127	93	--	675	21	28	157	1,417
北海道	298	--	25	0	--	158	--	--	0	30	--	0	--	59
青森	72	0	--	0	--	40	--	--	--	--	0	0	--	11
岩手	100	--	12	0	--	37	--	--	0	--	0	0	--	29
宮城	152	--	14	0	--	78	--	--	0	15	0	0	--	25
秋田	95	--	--	0	--	35	0	--	0	--	0	--	--	42
山形	63	--	--	--	0	29	--	--	0	--	0	0	0	17
福島	137	0	--	0	--	63	--	--	0	--	0	0	--	48
茨城	100	--	--	0	--	48	--	0	0	--	--	0	--	26
栃木	117	--	--	0	0	47	--	--	--	19	0	0	--	36
群馬	37	0	0	0	--	--	0	0	0	--	0	0	--	22
埼玉	217	--	--	0	--	96	--	--	0	18	--	--	--	73
千葉	274	--	15	0	--	167	--	--	0	28	0	--	--	55
東京	653	17	42	--	--	340	--	11	--	95	--	0	16	112
神奈川	340	--	33	0	--	160	--	0	--	60	--	--	--	73
新潟	180	--	--	0	--	88	--	--	0	21	--	--	11	37
富山	91	0	--	0	0	43	--	0	0	11	0	--	--	30
石川	29	--	--	0	0	16	--	0	0	--	0	0	--	--
福井	66	0	--	--	0	40	0	0	0	--	0	--	0	18
山梨	27	0	--	0	--	11	--	0	--	--	0	0	0	--
長野	148	--	14	--	--	64	--	--	0	16	--	--	--	34
岐阜	154	--	--	0	0	91	--	0	--	--	0	0	0	45
静岡	165	--	12	0	--	70	--	0	--	21	0	--	0	45
愛知	293	--	16	0	--	124	11	--	0	34	0	--	--	86
三重	85	--	--	0	--	43	--	0	0	--	--	--	--	17
滋賀	65	--	--	0	0	31	--	--	0	--	0	0	--	15
京都	139	--	--	--	--	74	--	--	0	--	0	--	--	28
大阪	444	--	21	0	--	307	--	0	--	19	0	--	0	77
兵庫	183	--	12	--	--	91	--	--	0	23	0	--	--	38
奈良	72	0	--	--	--	53	--	--	0	--	0	0	0	--
和歌山	101	--	--	0	--	44	--	--	0	--	--	0	14	24
鳥取	50	--	--	0	0	27	--	--	0	--	0	0	0	--
島根	65	--	--	0	0	31	0	0	0	--	--	0	--	15
岡山	139	--	--	--	--	88	--	0	0	16	--	0	--	19
広島	141	--	11	0	--	84	--	--	--	18	0	0	--	17
山口	106	--	--	--	0	45	--	0	0	15	0	0	--	32
徳島	59	--	--	0	0	42	--	0	0	--	0	0	--	--
香川	74	--	--	0	--	38	--	0	0	--	--	--	0	15
愛媛	140	0	--	0	--	71	--	--	0	15	--	0	14	21
高知	34	0	--	0	0	22	0	--	0	--	0	0	--	--
福岡	310	--	15	0	--	167	--	--	0	35	--	--	--	55
佐賀	50	--	--	0	--	22	--	--	0	--	0	0	--	--
長崎	54	--	--	0	--	23	--	--	0	--	0	0	--	17
熊本	128	0	14	0	--	60	--	--	0	11	0	0	--	33
大分	63	--	--	0	--	33	0	--	0	11	--	0	--	--
宮崎	36	--	--	0	0	26	0	0	0	--	0	0	--	--
鹿児島	53	0	--	0	0	26	--	--	0	--	0	0	--	12
沖縄	23	0	--	0	0	--	--	0	0	--	0	--	--	--

付表 7-8-1 前立腺癌登録数（自施設初回治療、癌腫）：都道府県、UICC TNM 分類治療前ステージ別

	総数	0期	I期	II期	III期	IV期	不明	空欄
全体	32,309	--	16,543	6,925	3,432	4,543	653	208
北海道	1,192	0	728	129	83	189	60	--
青森	375	0	166	79	67	56	--	0
岩手	509	0	271	119	43	53	16	--
宮城	552	0	283	85	76	93	15	0
秋田	433	0	293	53	23	52	11	--
山形	432	0	229	99	29	58	14	--
福島	620	0	331	135	49	92	13	0
茨城	722	--	275	98	101	97	--	145
栃木	633	0	329	135	70	88	--	--
群馬	179	0	90	21	21	39	--	0
埼玉	1,335	0	617	295	175	208	35	--
千葉	1,181	0	628	205	139	177	25	--
東京	3,777	0	2,008	794	435	453	75	12
神奈川	1,782	0	919	377	182	267	37	0
新潟	832	0	350	258	87	123	14	0
富山	340	--	128	99	36	74	--	0
石川	188	0	86	59	29	13	--	0
福井	305	0	182	50	23	45	--	0
山梨	201	0	77	51	25	22	26	0
長野	1,004	0	556	243	58	130	17	0
岐阜	732	0	352	178	64	128	--	--
静岡	659	0	308	121	92	122	16	0
愛知	1,864	0	873	505	215	233	36	--
三重	371	0	169	58	69	67	--	0
滋賀	359	0	170	118	26	43	--	--
京都	748	0	335	200	104	98	--	--
大阪	1,764	0	901	325	261	255	16	--
兵庫	1,160	0	562	269	149	156	20	--
奈良	414	0	221	77	61	52	--	0
和歌山	447	0	161	173	51	54	--	--
鳥取	136	0	49	39	11	36	--	0
島根	320	0	112	103	46	50	--	0
岡山	685	0	363	173	63	79	--	0
広島	877	--	530	148	61	124	12	0
山口	462	0	243	107	38	68	--	0
徳島	257	0	193	22	--	28	--	0
香川	475	0	308	104	21	31	--	--
愛媛	657	0	392	137	38	83	--	--
高知	200	0	122	23	22	30	--	0
福岡	1,157	0	599	253	112	170	22	--
佐賀	258	0	115	38	47	50	--	0
長崎	311	0	168	62	26	48	--	--
熊本	571	0	251	161	50	99	--	--
大分	242	0	123	58	15	38	--	0
宮崎	126	0	64	31	--	20	--	--
鹿児島	324	0	232	28	15	35	14	0
沖縄	141	0	81	30	--	17	--	0

付表 7-8-2 前立腺癌登録数 (自施設初回治療、癌腫、原発巣切除): 都道府県、UICC TNM 分類 術後病理学的ステージ別

	総数	0期	I期	II期	III期	IV期	術前治療	不明	空欄
全体	10,388	--	1,781	4,960	2,028	263	1,060	236	59
北海道	494	0	127	230	90	14	--	25	0
青森	104	0	15	37	22	--	29	0	0
岩手	175	0	28	93	35	--	--	11	0
宮城	142	0	19	86	32	--	--	--	0
秋田	129	0	23	88	--	--	--	--	--
山形	168	0	59	65	23	--	--	--	--
福島	206	0	34	90	39	--	--	29	--
茨城	178	0	45	66	25	--	--	15	23
栃木	245	0	47	99	45	11	38	--	0
群馬	20	0	--	16	0	0	0	0	0
埼玉	305	0	61	126	49	--	41	--	11
千葉	334	0	37	122	100	--	59	--	--
東京	1,357	0	191	639	283	49	161	31	--
神奈川	503	0	72	282	95	--	33	--	--
新潟	142	0	18	77	37	--	--	0	0
富山	74	--	--	35	--	--	--	11	0
石川	47	0	15	16	11	--	--	--	0
福井	88	0	19	40	20	--	--	--	0
山梨	21	0	--	11	--	0	0	--	0
長野	279	0	69	124	43	--	26	--	--
岐阜	162	0	18	67	41	--	32	--	0
静岡	161	0	34	56	32	--	35	--	0
愛知	736	0	119	323	130	--	144	11	--
三重	96	0	24	30	14	0	28	0	0
滋賀	102	0	11	46	30	--	--	0	--
京都	234	0	27	113	50	--	22	18	0
大阪	553	0	83	258	124	--	73	--	0
兵庫	362	0	61	163	79	--	47	--	--
奈良	123	0	39	60	17	--	--	0	0
和歌山	215	0	22	131	47	--	--	0	--
鳥取	25	0	--	16	--	--	0	0	0
島根	95	0	--	44	24	--	11	--	0
岡山	287	0	32	180	62	0	--	--	0
広島	438	0	65	240	62	22	46	--	0
山口	164	0	26	83	40	--	11	--	0
徳島	84	0	12	36	--	--	26	0	0
香川	241	0	52	114	25	--	44	--	0
愛媛	251	0	48	126	52	--	20	--	0
高知	76	0	33	32	--	0	--	0	0
福岡	319	0	46	166	78	11	14	--	0
佐賀	58	0	11	30	--	--	--	--	0
長崎	78	0	17	38	18	--	--	0	0
熊本	196	0	33	108	41	--	--	--	--
大分	106	0	29	45	21	--	--	--	0
宮崎	41	0	--	18	--	--	--	0	0
鹿児島	140	0	11	86	18	--	23	0	0
沖縄	34	0	12	--	--	0	--	--	0

付表 7-8-3①前立腺癌登録数（自施設初回治療、癌腫、UICC TNM 分類 治療前ステージⅠ期）：都道府県、治療方法別

	総数	手	内	手+内	放	薬	放+薬	薬+他	手/内 +放	手/内 +薬	手/内 +他	手/内 +放+薬	他	治療 なし
全体	16,543	5,686	229	--	2,075	3,800	1,881	20	34	669	14	22	108	1,995
北海道	728	365	--	0	96	123	73	--	0	--	--	0	--	58
青森	166	55	--	0	--	40	31	--	0	--	0	0	0	21
岩手	271	112	--	0	41	47	46	0	0	--	0	0	0	17
宮城	283	103	0	0	43	46	15	0	0	--	0	0	0	74
秋田	293	95	--	0	27	65	51	0	--	--	0	0	0	43
山形	229	114	--	0	--	35	--	0	0	--	0	--	--	51
福島	331	119	0	0	22	105	37	0	--	--	0	0	0	37
茨城	275	90	15	0	30	62	32	--	0	--	0	--	0	36
栃木	329	125	--	0	38	49	33	0	--	16	0	0	--	63
群馬	90	15	--	0	--	59	--	--	0	--	0	0	0	--
埼玉	617	131	--	0	102	126	130	0	--	22	0	0	--	87
千葉	628	158	--	--	62	155	93	--	--	55	0	0	--	89
東京	2,008	721	30	--	277	339	237	--	--	89	--	--	24	276
神奈川	919	286	--	0	144	217	82	0	--	30	--	--	17	130
新潟	350	55	0	0	21	122	69	0	--	--	0	0	0	79
富山	128	16	11	0	47	19	15	0	--	--	0	0	0	14
石川	86	25	0	0	--	14	31	0	0	--	0	0	--	--
福井	182	60	--	0	30	56	21	--	0	--	0	--	0	--
山梨	77	--	0	0	0	45	14	0	0	0	0	0	0	--
長野	556	175	--	--	130	124	51	--	--	23	0	0	--	44
岐阜	352	69	--	0	74	80	95	0	0	17	0	0	0	15
静岡	308	83	--	--	68	68	27	--	0	21	0	0	--	35
愛知	873	322	--	--	68	279	54	0	--	66	--	--	--	71
三重	169	41	0	0	14	46	24	--	--	16	0	--	--	22
滋賀	170	40	--	0	29	41	33	0	0	--	0	--	0	20
京都	335	136	0	0	26	67	52	0	--	13	0	0	--	39
大阪	901	321	--	0	102	231	98	0	0	45	0	--	--	88
兵庫	562	180	--	0	71	138	40	0	--	24	0	0	--	98
奈良	221	77	--	0	73	37	17	0	0	--	0	0	--	14
和歌山	161	86	13	0	19	20	--	--	0	--	--	0	0	14
鳥取	49	--	0	0	--	15	--	0	0	0	0	0	0	16
島根	112	42	--	0	--	21	--	0	0	--	0	--	0	22
岡山	363	170	--	--	22	61	30	0	0	--	--	0	--	68
広島	530	269	12	0	23	111	29	0	0	30	0	0	0	56
山口	243	91	--	--	--	88	12	--	0	13	--	0	--	21
徳島	193	48	--	0	21	63	14	--	0	25	--	0	0	18
香川	308	148	--	--	12	73	25	--	0	29	0	0	--	14
愛媛	392	163	--	--	44	57	65	0	--	18	0	0	--	29
高知	122	54	0	0	--	28	--	0	0	--	--	0	--	19
福岡	599	126	56	--	97	182	53	--	--	--	0	0	--	70
佐賀	115	30	0	0	20	33	14	0	--	--	0	0	0	16
長崎	168	53	0	0	31	44	22	0	0	--	0	0	--	14
熊本	251	104	0	0	28	59	32	--	--	--	0	0	0	21
大分	123	59	--	0	14	23	--	0	--	--	0	--	0	12
宮崎	64	27	0	0	--	14	--	0	0	0	0	0	--	--
鹿児島	232	93	0	0	42	58	15	0	0	16	0	0	0	--
沖縄	81	17	0	0	--	15	23	0	0	--	0	--	0	14

付表 7-8-3② 前立腺癌登録数（自施設初回治療、癌腫、UICC TNM分類 治療前ステージⅡ期）：都道府県、治療方法別

	総数	手	内	手+内	放	薬	放+薬	薬+他	手/内 +放	手/内 +薬	手/内 +他	手/内 +放+薬	他	治療 なし
全体	6,925	2,235	37	--	601	2,200	1,086	--	33	395	--	22	12	291
北海道	129	52	0	0	12	25	24	0	--	--	0	0	--	--
青森	79	--	0	0	--	32	17	0	0	--	0	--	--	--
岩手	119	35	0	0	19	24	28	0	--	--	0	--	--	--
宮城	85	27	0	0	--	29	13	0	0	0	0	0	0	--
秋田	53	12	0	0	--	23	--	0	0	--	0	0	0	--
山形	99	26	0	0	--	39	18	0	--	--	0	--	0	--
福島	135	51	0	0	--	44	18	0	--	--	0	--	0	--
茨城	98	25	--	0	--	48	14	0	0	--	--	0	--	--
栃木	135	60	0	0	12	28	19	0	0	11	0	0	0	--
群馬	21	--	0	0	0	16	--	0	0	0	0	0	0	0
埼玉	295	69	0	0	28	95	67	0	--	24	--	--	0	--
千葉	205	71	0	0	--	70	38	0	0	--	0	0	0	--
東京	794	292	--	0	106	164	115	0	--	54	--	--	--	48
神奈川	377	105	--	0	38	126	70	--	--	18	0	--	--	14
新潟	258	61	--	0	19	110	49	0	0	--	0	--	0	12
富山	99	29	0	0	21	29	12	0	--	--	0	0	0	--
石川	59	11	0	0	--	22	21	0	0	--	0	0	0	--
福井	50	12	0	0	--	21	--	0	--	--	0	0	0	0
山梨	51	--	0	0	--	20	15	0	0	0	0	0	0	--
長野	243	55	0	0	28	98	45	0	--	--	0	0	--	--
岐阜	178	53	0	0	20	44	41	0	--	12	0	--	0	--
静岡	121	28	0	0	20	44	14	0	0	--	0	0	0	--
愛知	505	198	--	0	22	161	46	0	0	60	0	0	--	15
三重	58	12	0	0	--	27	--	--	0	--	0	0	0	--
滋賀	118	41	0	0	17	19	32	0	--	--	0	--	0	--
京都	200	55	0	0	17	66	42	0	0	12	0	0	0	--
大阪	325	87	--	0	35	116	58	0	--	24	0	0	0	--
兵庫	269	90	0	0	18	92	33	0	0	17	0	--	0	15
奈良	77	25	0	0	14	21	13	0	0	--	0	0	--	--
和歌山	173	63	--	0	11	46	13	0	--	13	--	0	0	13
鳥取	39	14	--	0	--	15	--	0	0	0	0	0	0	--
島根	103	31	0	0	--	38	22	--	0	--	0	--	0	--
岡山	173	85	0	0	15	44	11	0	--	--	0	0	--	12
広島	148	72	0	0	--	43	--	0	--	11	0	0	0	--
山口	107	45	0	--	0	38	19	0	0	--	0	0	0	--
徳島	22	--	0	0	--	--	--	0	0	0	0	0	0	--
香川	104	33	0	--	--	37	--	--	0	18	0	0	0	--
愛媛	137	55	0	0	17	45	14	0	0	--	0	0	0	--
高知	23	13	0	0	0	--	--	0	0	0	0	0	0	0
福岡	253	77	14	0	19	100	21	0	--	--	0	0	--	13
佐賀	38	--	0	0	--	15	--	0	0	--	0	0	0	--
長崎	62	14	0	0	--	26	16	0	--	--	0	0	0	--
熊本	161	66	--	0	--	39	35	0	0	--	0	0	0	--
大分	58	22	0	0	--	19	--	0	--	--	0	--	0	--
宮崎	31	11	0	0	--	14	--	0	0	0	0	0	0	--
鹿児島	28	--	0	0	--	--	--	0	0	--	0	0	0	0
沖縄	30	--	0	0	--	--	--	0	0	--	0	0	0	--

付表 7-8-3③ 前立腺癌登録数（自施設初回治療、癌腫、UICC TNM 分類 治療前ステージⅢ期）：都道府県、治療方法別

	総数	手	内	手+内	放	薬	放+薬	薬+他	手/内 +放	手/内 +薬	手/内 +他	手/内 +放+薬	他	治療 なし
全体	3,432	349	12	0	75	1,802	864	--	13	210	0	--	--	87
北海道	83	16	--	0	0	30	26	0	0	--	0	--	0	--
青森	67	--	0	0	0	32	17	0	0	13	0	0	0	--
岩手	43	--	--	0	--	19	16	0	--	--	0	0	0	0
宮城	76	--	0	0	--	47	16	0	0	0	0	0	0	--
秋田	23	--	0	0	0	13	--	0	0	--	0	0	0	0
山形	29	--	0	0	0	12	--	0	--	--	0	0	0	--
福島	49	--	0	0	0	27	--	0	0	--	0	--	--	--
茨城	101	11	0	0	--	54	28	0	0	--	0	0	0	--
栃木	70	--	0	0	--	32	14	0	0	15	0	0	0	--
群馬	21	0	0	0	0	15	--	0	0	0	0	0	--	--
埼玉	175	13	0	0	--	89	53	0	0	--	0	--	0	--
千葉	139	--	--	0	--	79	40	0	0	--	0	0	0	--
東京	435	58	0	0	--	199	118	0	--	37	0	--	0	12
神奈川	182	23	--	0	--	89	52	0	0	--	0	0	--	--
新潟	87	--	0	0	--	56	20	0	0	--	0	0	0	--
富山	36	--	0	0	--	18	12	0	--	--	0	0	0	0
石川	29	--	0	0	0	--	16	0	0	0	0	0	0	0
福井	23	--	0	0	0	--	12	0	0	0	0	0	0	0
山梨	25	0	0	0	0	13	--	0	0	0	0	0	0	--
長野	58	--	0	0	--	22	27	0	0	--	0	0	0	0
岐阜	64	0	0	0	0	39	22	0	0	--	0	0	0	0
静岡	92	--	0	0	--	59	21	0	0	--	0	0	--	--
愛知	215	26	--	0	--	120	36	--	0	23	0	0	--	--
三重	69	--	0	0	0	44	--	0	--	--	0	0	0	--
滋賀	26	--	--	0	--	13	--	0	0	0	0	0	0	0
京都	104	--	0	0	--	66	25	0	0	--	0	0	0	--
大阪	261	31	0	0	--	153	51	0	--	16	0	0	--	--
兵庫	149	17	0	0	--	90	28	0	0	11	0	0	0	0
奈良	61	14	0	0	--	34	--	0	0	0	0	0	0	--
和歌山	51	--	--	0	--	24	--	0	0	--	0	0	--	--
鳥取	11	--	0	0	--	--	--	0	0	0	0	0	0	0
島根	46	--	0	0	0	19	16	0	0	--	0	0	0	--
岡山	63	--	0	0	0	35	19	0	0	--	0	0	0	--
広島	61	11	0	0	0	19	12	0	0	16	0	--	0	--
山口	38	--	0	0	0	18	13	--	0	--	0	0	0	--
徳島	--	--	0	0	--	--	0	0	0	0	0	0	--	0
香川	21	--	0	0	--	--	--	0	--	--	0	0	0	0
愛媛	38	--	0	0	--	23	--	0	0	--	0	0	--	--
高知	22	0	0	0	--	--	11	0	--	--	0	0	0	0
福岡	112	--	--	0	--	70	15	--	0	--	0	0	0	--
佐賀	47	--	0	0	--	23	15	0	0	--	0	0	0	0
長崎	26	--	0	0	--	15	--	0	--	0	0	0	0	--
熊本	50	--	0	0	0	25	16	0	0	--	0	0	0	--
大分	15	--	0	0	--	--	--	0	--	--	0	0	0	0
宮崎	--	--	0	0	0	--	--	0	0	0	0	0	0	0
鹿児島	15	--	0	0	--	--	--	0	0	--	0	0	0	--
沖縄	--	--	0	0	--	--	--	0	0	0	0	0	0	0



付表 7-8-3④ 前立腺癌登録数（自施設初回治療、癌腫、UICC TNM分類 治療前ステージIV期）：都道府県、治療方法別

	総数	手	内	手+内	放	薬	放+薬	薬+他	手/内 +放	手/内 +薬	手/内 +他	手/内 +放+薬	他	治療 なし
全体	4,543	19	--	--	14	3,812	433	33	--	112	--	17	12	85
北海道	189	--	0	0	--	148	22	--	0	--	0	0	--	--
青森	56	--	0	0	--	43	--	--	0	--	0	0	0	--
岩手	53	0	0	0	0	40	--	0	0	--	0	0	0	--
宮城	93	--	0	0	--	76	--	0	0	--	0	0	0	--
秋田	52	0	0	0	0	45	--	--	0	0	0	0	0	--
山形	58	--	0	0	0	47	--	0	0	--	0	0	--	--
福島	92	--	0	0	0	83	--	--	0	--	0	0	0	--
茨城	97	--	0	0	0	79	11	0	0	--	0	0	--	--
栃木	88	--	0	0	0	73	--	--	0	--	0	0	0	--
群馬	39	--	0	0	0	30	--	0	0	--	0	0	0	--
埼玉	208	--	0	0	--	164	25	--	0	--	--	--	0	--
千葉	177	0	0	0	0	156	15	0	0	--	0	--	0	--
東京	453	--	0	0	0	362	68	--	0	11	0	--	0	--
神奈川	267	--	0	0	0	235	17	0	0	--	0	--	0	--
新潟	123	--	0	0	0	103	13	0	--	--	0	0	--	--
富山	74	0	0	0	0	68	--	0	0	--	0	0	0	0
石川	13	0	0	0	0	11	--	0	0	0	0	0	0	--
福井	45	0	--	0	0	39	--	--	0	--	0	0	0	0
山梨	22	0	0	0	0	17	--	0	0	0	0	0	0	0
長野	130	0	0	0	--	110	12	0	0	--	0	0	--	--
岐阜	128	0	0	0	0	112	12	--	0	--	0	0	0	--
静岡	122	0	0	0	0	109	--	--	0	--	0	0	0	--
愛知	233	0	0	0	0	200	16	--	0	--	0	--	--	--
三重	67	0	0	0	0	60	--	--	0	0	0	0	0	0
滋賀	43	0	0	0	0	31	--	0	0	--	0	--	0	0
京都	98	0	0	0	0	78	--	0	0	--	0	--	--	--
大阪	255	--	0	0	--	217	24	--	0	--	0	0	0	--
兵庫	156	0	0	0	0	144	--	0	0	--	0	0	0	--
奈良	52	0	0	0	0	44	--	--	0	0	0	0	0	0
和歌山	54	0	0	0	--	43	--	--	0	--	0	0	0	--
鳥取	36	0	0	0	0	30	--	0	0	--	0	0	0	0
島根	50	0	0	0	0	43	--	0	0	--	0	0	0	--
岡山	79	0	0	0	--	64	--	0	0	--	0	0	0	--
広島	124	--	0	0	0	104	12	0	0	--	0	--	0	--
山口	68	0	0	0	0	62	0	0	0	--	0	0	0	--
徳島	28	0	0	0	0	22	--	0	0	--	0	0	0	0
香川	31	0	0	0	0	22	--	0	0	--	0	0	0	--
愛媛	83	0	0	0	0	75	--	--	0	0	0	0	0	0
高知	30	0	0	0	0	26	--	--	0	0	0	0	0	--
福岡	170	--	--	--	--	141	11	--	0	--	0	0	0	--
佐賀	50	--	0	0	0	42	--	0	0	--	0	0	0	--
長崎	48	0	0	0	0	43	--	0	0	0	0	0	0	0
熊本	99	--	0	0	0	85	--	0	0	--	0	0	0	--
大分	38	0	0	0	0	27	--	--	--	--	0	0	0	--
宮崎	20	0	0	0	0	19	--	0	0	0	0	0	0	0
鹿児島	35	0	0	0	0	27	--	0	0	--	0	--	0	0
沖縄	17	0	0	0	0	13	--	0	0	--	0	0	0	--

付表 7-9-1 子宮頸癌登録数（自施設初回治療、癌腫）：都道府県、UICC TNM 分類 治療前ステージ別

	総数	0期	I期	II期	III期	IV期	不明	空欄
全体	18,163	11,106	2,738	1,143	1,258	965	886	67
北海道	1,029	617	139	67	74	46	86	0
青森	192	136	26	--	11	--	--	--
岩手	164	89	26	--	13	14	12	--
宮城	346	208	51	24	35	14	14	0
秋田	182	140	14	--	--	--	--	--
山形	191	140	35	--	--	--	--	0
福島	277	151	71	20	15	17	--	0
茨城	333	155	42	16	41	20	--	56
栃木	357	196	65	25	30	21	20	0
群馬	109	78	13	--	--	--	--	0
埼玉	662	370	100	63	65	40	24	0
千葉	510	327	80	22	25	24	32	0
東京	2,117	1,265	351	140	119	122	119	--
神奈川	665	403	96	40	55	29	42	0
新潟	390	222	55	23	25	14	51	0
富山	157	107	20	--	--	12	--	0
石川	83	46	17	--	--	--	--	0
福井	143	98	18	--	--	--	--	0
山梨	104	56	--	--	--	--	27	0
長野	468	312	62	43	20	16	15	0
岐阜	412	272	57	22	27	21	13	0
静岡	485	312	44	43	17	27	42	0
愛知	624	238	131	80	80	45	50	0
三重	213	144	28	--	12	15	--	0
滋賀	270	189	41	--	12	--	13	0
京都	522	341	66	30	24	23	33	--
大阪	1,258	729	217	90	84	77	61	0
兵庫	746	485	96	60	54	35	16	0
奈良	205	126	27	15	22	12	--	0
和歌山	142	91	26	--	--	11	--	0
鳥取	65	37	--	--	--	0	11	--
島根	153	110	--	--	--	--	13	0
岡山	327	206	46	23	28	18	--	0
広島	454	347	53	14	16	18	--	0
山口	125	67	32	--	--	13	--	0
徳島	196	137	16	12	16	--	--	0
香川	227	167	23	--	--	--	--	0
愛媛	461	369	39	16	15	16	--	--
高知	91	50	--	--	14	--	--	0
福岡	986	550	176	60	85	68	47	0
佐賀	198	143	15	--	15	--	12	0
長崎	261	156	41	12	22	18	12	0
熊本	427	257	64	27	33	18	28	0
大分	256	196	41	--	--	--	0	0
宮崎	133	63	34	11	15	--	--	0
鹿児島	145	62	41	--	20	--	--	0
沖縄	302	146	69	14	34	34	--	0

付表 7-9-2 子宮頸癌登録数（自施設初回治療、癌腫、原発巣切除）：都道府県、UICC TNM 分類 術後病理学的ステージ別

	総数	0期	I期	II期	III期	IV期	術前治療	不明	空欄
全体	14,109	10,210	2,496	343	502	66	376	46	70
北海道	816	582	116	18	18	--	61	18	0
青森	166	126	24	--	--	--	--	0	0
岩手	129	88	26	--	--	--	--	--	0
宮城	264	202	36	--	13	--	--	0	--
秋田	166	136	22	0	--	--	--	0	0
山形	160	125	30	0	--	--	0	0	0
福島	228	136	62	--	--	--	--	--	--
茨城	243	140	39	--	--	--	--	0	49
栃木	268	178	64	--	--	--	--	0	0
群馬	83	72	--	--	0	0	0	0	0
埼玉	451	329	75	--	21	0	12	--	--
千葉	422	323	80	--	--	0	--	--	0
東京	1,694	1,169	327	53	78	13	45	--	--
神奈川	542	399	102	12	23	--	--	--	0
新潟	334	254	50	--	13	--	--	0	0
富山	135	110	13	--	--	0	--	0	0
石川	65	41	12	--	--	--	--	--	0
福井	128	101	17	--	--	0	--	--	0
山梨	94	75	13	--	--	0	--	--	0
長野	373	299	56	--	14	--	--	0	0
岐阜	345	258	49	--	16	0	15	0	0
静岡	401	305	61	--	--	--	21	--	0
愛知	435	244	111	23	36	--	15	--	0
三重	178	136	29	--	--	0	--	0	0
滋賀	252	196	32	--	11	--	--	0	0
京都	444	333	67	11	--	--	18	--	--
大阪	1,027	714	213	29	30	--	30	0	--
兵庫	624	460	94	15	19	--	31	--	0
奈良	166	121	24	--	--	--	--	0	0
和歌山	99	75	22	--	0	0	--	0	0
鳥取	58	48	--	0	--	0	--	0	--
島根	133	116	--	--	--	--	--	0	0
岡山	248	189	45	--	--	0	--	0	0
広島	384	321	44	--	--	0	--	--	0
山口	103	63	28	--	--	--	--	0	0
徳島	140	114	18	0	--	0	--	0	0
香川	187	156	20	--	--	0	--	0	0
愛媛	224	168	38	--	--	0	--	0	--
高知	64	50	--	--	--	--	--	0	0
福岡	631	400	161	25	33	--	--	0	--
佐賀	162	139	19	0	--	0	--	0	--
長崎	198	144	31	--	12	--	--	0	0
熊本	275	189	60	--	--	--	--	--	0
大分	213	167	36	--	--	0	0	0	0
宮崎	70	36	18	--	--	--	0	0	0
鹿児島	103	50	43	--	--	0	--	0	0
沖縄	184	133	39	--	--	0	--	--	0

付表 7-9-3① 子宮頸癌登録数（自施設初回治療、癌腫、UICC TNM 分類 治療前ステージ 0 期）：都道府県、治療方法別

	総数	手	内	手+内	放	薬	放+薬	薬+他	手/内 +放	手/内 +薬	手/内 +他	手/内 +放+薬	他	治療 なし
全体	11,106	9,350	72	17	--	--	0	0	25	17	491	11	572	538
北海道	617	542	--	0	0	0	0	0	0	0	--	0	49	22
青森	136	126	0	0	0	0	0	0	--	0	0	0	--	--
岩手	89	81	--	0	0	0	0	0	--	0	0	0	0	--
宮城	208	191	0	0	--	0	0	0	--	0	--	0	0	11
秋田	140	136	--	0	0	0	0	0	0	0	0	--	0	--
山形	140	124	0	0	0	0	0	0	0	--	--	0	11	--
福島	151	128	--	--	0	0	0	0	0	--	--	0	0	--
茨城	155	142	0	--	--	0	0	0	--	0	0	--	--	--
栃木	196	178	--	0	0	--	0	0	--	0	--	0	0	13
群馬	78	74	0	0	0	0	0	0	0	0	0	0	--	--
埼玉	370	270	--	0	--	0	0	0	--	0	58	0	0	39
千葉	327	316	0	0	0	0	0	0	0	0	--	--	0	--
東京	1,265	1,109	--	0	--	0	0	0	--	0	22	--	38	86
神奈川	403	331	0	0	0	0	0	0	--	--	50	--	0	17
新潟	222	217	0	0	0	0	0	0	0	0	--	0	0	--
富山	107	101	--	0	0	0	0	0	0	0	0	0	0	--
石川	46	40	0	0	0	0	0	0	0	0	0	0	--	--
福井	98	97	0	0	0	0	0	0	0	0	0	0	0	--
山梨	56	55	0	0	0	0	0	0	0	0	0	0	0	--
長野	312	277	14	--	0	0	0	0	--	--	--	0	--	13
岐阜	272	257	0	0	0	0	0	0	0	0	0	0	0	15
静岡	312	289	0	--	0	0	0	0	0	--	0	0	--	14
愛知	238	222	--	--	0	--	0	0	0	--	--	--	--	--
三重	144	93	0	0	0	0	0	0	0	0	45	0	0	--
滋賀	189	185	0	0	0	0	0	0	--	0	0	0	0	--
京都	341	311	--	--	0	0	0	0	--	0	--	0	0	25
大阪	729	676	--	--	0	--	0	0	0	--	--	--	16	18
兵庫	485	264	--	--	0	0	0	0	0	0	205	--	0	13
奈良	126	117	0	0	0	0	0	0	0	0	0	0	0	--
和歌山	91	63	12	--	0	0	0	0	0	0	--	0	--	--
鳥取	37	36	0	--	0	0	0	0	0	0	0	0	0	0
島根	110	104	0	--	0	0	0	0	--	0	--	0	--	--
岡山	206	195	--	0	0	0	0	0	0	0	0	0	0	--
広島	347	320	0	0	0	0	0	0	0	--	--	--	11	13
山口	67	65	--	0	0	0	0	0	0	0	0	0	0	--
徳島	137	63	0	0	--	0	0	0	0	--	51	0	--	14
香川	167	147	--	0	--	0	0	0	--	0	0	0	--	--
愛媛	369	150	0	0	0	0	0	0	0	0	24	--	184	--
高知	50	46	0	0	--	0	0	0	0	0	0	0	--	--
福岡	550	377	0	0	0	--	0	0	--	0	--	0	115	50
佐賀	143	139	0	0	0	0	0	0	0	0	0	0	0	--
長崎	156	135	--	--	0	0	0	0	--	--	0	0	0	15
熊本	257	180	0	0	0	0	0	0	0	0	0	0	51	26
大分	196	170	0	0	0	0	0	0	--	0	0	0	22	--
宮崎	63	34	0	0	0	0	0	0	0	0	0	0	29	0
鹿児島	62	53	0	0	--	0	0	0	--	0	--	0	--	--
沖縄	146	124	--	0	0	0	0	0	0	--	0	0	--	14

付表 7-9-3② 子宮頸癌登録数（自施設初回治療、癌腫、UICC TNM分類 治療前ステージⅠ期）：都道府県、治療方法別

	総数	手	内	手+内	放	薬	放+薬	薬+他	手/内 +放	手/内 +薬	手/内 +他	手/内 +放+薬	他	治療 なし
全体	2,738	1,416	--	--	173	--	106	0	149	510	22	284	--	54
北海道	139	64	0	0	12	0	--	0	--	40	0	13	--	--
青森	26	--	0	0	--	0	0	0	--	--	0	--	0	0
岩手	26	13	0	0	0	0	0	0	--	--	0	--	0	--
宮城	51	28	0	0	--	--	0	0	--	--	0	--	0	--
秋田	14	--	0	0	0	0	0	0	--	--	0	--	0	0
山形	35	15	0	0	--	0	--	0	--	11	0	--	0	--
福島	71	40	--	--	--	0	0	0	12	--	0	--	0	0
茨城	42	22	--	0	--	0	0	0	--	--	0	--	0	--
栃木	65	27	0	0	--	0	--	0	--	13	0	--	0	--
群馬	13	--	0	0	--	0	0	0	0	--	0	0	0	--
埼玉	100	56	0	0	12	0	--	0	--	12	0	--	0	--
千葉	80	46	0	0	--	--	--	0	--	--	0	--	0	0
東京	351	189	0	0	18	0	--	0	14	86	--	32	0	--
神奈川	96	47	0	0	--	0	--	0	--	26	--	--	0	--
新潟	55	27	0	0	--	0	--	0	--	--	0	--	0	0
富山	20	11	0	0	--	0	0	0	0	--	0	--	0	0
石川	17	--	0	0	--	0	--	0	0	--	0	--	0	0
福井	18	13	0	0	0	0	0	0	--	--	0	--	0	0
山梨	--	--	0	0	--	0	--	0	0	0	0	0	0	0
長野	62	32	0	--	--	0	--	0	12	--	0	--	0	--
岐阜	57	25	0	0	--	0	--	0	11	--	0	--	0	--
静岡	44	24	0	0	0	0	--	0	--	11	0	--	0	--
愛知	131	51	0	0	11	--	--	0	--	23	0	25	--	--
三重	28	--	0	0	--	0	0	0	--	--	--	--	--	0
滋賀	41	25	0	0	--	0	0	0	--	11	0	--	0	0
京都	66	46	0	0	--	--	--	0	0	12	0	--	--	0
大阪	217	129	0	0	--	0	--	0	--	39	--	21	0	--
兵庫	96	46	0	0	--	0	--	0	--	21	--	11	0	--
奈良	27	18	0	0	0	0	0	0	--	--	0	0	0	0
和歌山	26	--	--	0	--	0	--	0	--	--	0	0	0	--
鳥取	--	--	0	0	0	0	0	0	0	--	0	--	0	--
島根	--	--	0	0	--	0	0	0	0	0	0	--	0	--
岡山	46	20	0	0	--	0	--	0	--	--	0	--	0	--
広島	53	32	0	0	--	0	0	0	0	11	0	--	0	--
山口	32	19	0	0	--	--	0	0	--	--	0	--	0	0
徳島	16	--	0	0	--	0	--	0	0	--	0	--	0	0
香川	23	17	0	0	0	0	0	0	0	--	0	--	0	--
愛媛	39	13	0	0	--	0	--	0	--	12	--	--	0	--
高知	--	--	0	0	0	0	--	0	--	--	0	0	0	0
福岡	176	98	--	--	--	0	--	0	--	25	0	21	--	--
佐賀	15	--	0	0	--	0	--	0	0	0	0	--	0	0
長崎	41	16	0	--	--	0	--	0	--	--	0	--	0	0
熊本	64	40	0	0	--	0	--	0	--	--	0	--	0	--
大分	41	19	0	0	--	0	0	0	--	13	0	--	0	--
宮崎	34	13	0	0	--	0	--	0	--	--	0	--	0	--
鹿児島	41	34	0	0	--	0	--	0	0	--	0	--	0	0
沖縄	69	24	--	0	--	0	14	0	--	14	0	--	0	--

付表 7-9-3③ 子宮頸癌登録数（自施設初回治療、癌腫、UICC TNM 分類 治療前ステージⅡ期）：都道府県、治療方法別

	総数	手	内	手+内	放	薬	放+薬	薬+他	手/内 +放	手/内 +薬	手/内 +他	手/内 +放+薬	他	治療 なし
全体	1,143	80	0	0	222	14	363	0	48	240	0	137	--	35
北海道	67	--	0	0	--	--	17	0	--	29	0	--	0	--
青森	--	0	0	0	--	0	--	0	--	--	0	--	0	0
岩手	--	--	0	0	--	0	0	0	--	--	0	0	0	0
宮城	24	0	0	0	--	0	13	0	0	--	0	--	0	0
秋田	--	--	0	0	--	0	0	0	0	--	0	--	0	--
山形	--	0	0	0	0	0	--	0	0	--	0	0	0	0
福島	20	0	0	0	--	0	--	0	--	--	0	--	0	--
茨城	16	0	0	0	--	0	--	0	0	--	0	--	0	--
栃木	25	0	0	0	--	--	--	0	--	--	0	--	0	0
群馬	--	0	0	0	--	0	--	0	0	0	0	0	0	--
埼玉	63	--	0	0	--	--	31	0	0	--	0	--	0	--
千葉	22	--	0	0	--	0	--	0	0	--	0	--	0	--
東京	140	13	0	0	26	0	37	0	11	32	0	20	0	--
神奈川	40	--	0	0	--	0	15	0	--	--	0	--	--	0
新潟	23	--	0	0	--	0	--	0	--	--	0	--	0	--
富山	--	--	0	0	--	0	--	0	0	--	0	--	0	0
石川	--	--	0	0	--	0	--	0	--	0	0	--	0	0
福井	--	--	0	0	0	0	--	0	0	--	0	0	0	0
山梨	--	0	0	0	--	0	--	0	0	--	0	--	0	0
長野	43	--	0	0	--	0	29	0	--	--	0	--	0	--
岐阜	22	--	0	0	--	0	--	0	--	--	0	--	0	--
静岡	43	--	0	0	--	--	12	0	0	17	0	--	0	--
愛知	80	--	0	0	22	0	24	0	--	13	0	12	0	--
三重	--	--	0	0	--	0	--	0	--	--	0	--	0	0
滋賀	--	0	0	0	--	0	0	0	0	--	0	0	--	0
京都	30	--	0	0	--	0	--	0	--	16	0	--	0	0
大阪	90	--	0	0	15	0	27	0	--	23	0	--	--	--
兵庫	60	--	0	0	12	--	17	0	--	14	0	--	0	--
奈良	15	0	0	0	--	0	--	0	0	--	0	--	0	0
和歌山	--	--	0	0	--	0	--	0	0	--	0	0	0	0
鳥取	--	0	0	0	--	0	--	0	0	0	0	--	0	0
島根	--	0	0	0	0	0	--	0	0	0	0	--	0	0
岡山	23	--	0	0	--	0	--	0	0	--	0	--	0	--
広島	14	0	0	0	--	0	--	0	0	--	0	--	0	0
山口	--	--	0	0	--	0	0	0	0	--	0	0	0	0
徳島	12	--	0	0	--	--	--	0	0	--	0	0	0	0
香川	--	--	0	0	0	0	--	0	0	--	0	--	0	--
愛媛	16	--	0	0	--	--	--	0	--	--	0	--	0	0
高知	--	0	0	0	0	0	--	0	0	--	0	0	0	0
福岡	60	--	0	0	--	0	23	0	--	--	0	--	0	--
佐賀	--	0	0	0	--	0	--	0	0	0	0	0	0	0
長崎	12	--	0	0	0	--	--	0	0	--	0	--	0	--
熊本	27	--	0	0	--	0	--	0	--	--	0	--	0	0
大分	--	--	0	0	--	0	0	0	0	--	0	0	0	0
宮崎	11	--	0	0	0	0	--	0	--	0	0	--	0	0
鹿児島	--	--	0	0	--	0	--	0	0	0	0	--	0	0
沖縄	14	0	0	0	--	0	--	0	0	--	0	0	0	0

付表 7-9-3④ 子宮頸癌登録数（自施設初回治療、癌腫、UICC TNM分類 治療前ステージⅢ期）：都道府県、治療方法別

	総数	手	内	手+内	放	薬	放+薬	薬+他	手/内 +放	手/内 +薬	手/内 +他	手/内 +放+薬	他	治療 なし
全体	1,258	22	0	0	244	23	647	0	17	118	--	125	13	48
北海道	74	--	0	0	19	--	29	0	--	14	0	--	0	--
青森	11	0	0	0	--	0	--	0	--	--	0	--	0	0
岩手	13	--	0	0	--	0	--	0	0	--	0	--	0	0
宮城	35	0	0	0	--	--	23	0	0	0	0	--	0	--
秋田	--	--	0	0	--	0	--	0	0	0	0	--	0	--
山形	--	0	0	0	0	0	--	0	0	--	0	--	0	0
福島	15	0	0	0	--	0	--	0	0	--	0	--	--	0
茨城	41	0	0	0	--	0	26	0	0	0	0	--	--	--
栃木	30	0	0	0	--	0	17	0	--	--	0	--	0	--
群馬	--	0	0	0	--	0	--	0	0	0	0	0	0	--
埼玉	65	0	0	0	15	--	40	0	0	--	0	0	--	--
千葉	25	--	0	0	--	--	17	0	0	0	0	--	0	--
東京	119	--	0	0	17	--	63	0	--	12	0	17	--	--
神奈川	55	--	0	0	--	0	33	0	--	--	0	--	--	--
新潟	25	0	0	0	--	0	15	0	0	--	0	--	0	--
富山	--	0	0	0	0	0	--	0	0	--	0	0	0	--
石川	--	0	0	0	0	0	--	0	0	0	0	--	0	0
福井	--	0	0	0	--	0	--	0	0	0	0	--	--	0
山梨	--	0	0	0	--	0	0	0	0	--	0	0	0	0
長野	20	0	0	0	--	0	12	0	0	0	0	0	--	--
岐阜	27	0	0	0	--	0	--	0	0	--	0	11	--	0
静岡	17	0	0	0	--	0	--	0	0	--	0	--	0	--
愛知	80	--	0	0	15	--	34	0	--	--	0	17	0	--
三重	12	0	0	0	--	0	--	0	0	0	0	--	0	--
滋賀	12	0	0	0	0	0	--	0	0	--	0	--	0	--
京都	24	--	0	0	--	0	11	0	0	--	0	--	0	0
大阪	84	--	0	0	15	--	40	0	--	--	0	--	--	--
兵庫	54	--	0	0	--	--	25	0	0	--	0	--	0	--
奈良	22	0	0	0	--	--	--	0	0	--	0	0	0	0
和歌山	--	0	0	0	--	--	--	0	0	0	0	0	--	0
鳥取	--	0	0	0	0	--	--	0	0	0	0	--	0	0
島根	--	0	0	0	--	0	--	0	0	0	0	--	0	--
岡山	28	0	0	0	12	0	14	0	0	0	0	0	0	--
広島	16	--	0	0	--	0	11	0	0	--	0	0	0	0
山口	--	0	0	0	--	0	--	0	0	--	0	--	0	0
徳島	16	0	0	0	--	--	--	0	0	--	--	--	0	--
香川	--	0	0	0	0	0	--	0	0	--	0	--	0	--
愛媛	15	0	0	0	--	0	--	0	--	0	0	--	0	0
高知	14	0	0	0	--	0	--	0	0	--	0	--	0	0
福岡	85	0	0	0	20	0	42	0	--	14	0	--	--	--
佐賀	15	0	0	0	--	0	11	0	0	0	0	--	0	--
長崎	22	0	0	0	--	0	11	0	--	--	0	0	0	--
熊本	33	0	0	0	--	0	25	0	0	0	0	0	0	0
大分	--	0	0	0	--	0	--	0	--	--	0	0	0	0
宮崎	15	0	0	0	--	0	--	0	0	0	0	--	0	0
鹿児島	20	--	0	0	--	0	15	0	0	0	0	0	0	0
沖縄	34	--	0	0	--	--	20	0	0	--	0	--	--	--

付表 7-9-3⑤ 子宮頸癌登録数（自施設初回治療、癌腫、UICC TNM 分類 治療前ステージⅣ期）：都道府県、治療方法別

	総数	手	内	手+内	放	薬	放+薬	薬+他	手/内 +放	手/内 +薬	手/内 +他	手/内 +放+薬	他	治療 なし
全体	965	--	--	0	192	150	438	--	--	43	0	28	22	70
北海道	46	0	0	0	--	--	22	0	0	--	0	--	--	--
青森	--	0	0	0	0	--	--	0	0	--	0	--	0	--
岩手	14	0	0	0	0	--	--	0	0	--	0	0	0	0
宮城	14	0	0	0	--	--	--	0	0	0	0	0	--	--
秋田	--	0	0	0	--	--	--	0	0	0	0	--	0	0
山形	--	0	0	0	0	--	--	0	0	--	0	0	0	0
福島	17	0	0	0	--	--	--	0	0	--	0	0	0	--
茨城	20	0	0	0	--	--	--	--	--	0	0	--	--	0
栃木	21	0	0	0	--	--	--	--	0	0	0	0	--	--
群馬	--	0	0	0	--	0	--	0	0	0	0	0	0	0
埼玉	40	0	0	0	--	12	16	--	0	0	0	--	0	--
千葉	24	0	0	0	--	--	13	0	--	0	0	0	0	--
東京	122	0	0	0	22	26	52	0	--	--	0	--	--	--
神奈川	29	0	0	0	--	--	17	0	0	--	0	--	--	--
新潟	14	0	0	0	--	--	--	0	0	0	0	0	--	0
富山	12	0	0	0	--	--	--	0	0	--	0	0	0	0
石川	--	0	0	0	0	0	--	0	0	0	0	--	0	0
福井	--	0	0	0	--	0	--	0	0	0	0	--	0	0
山梨	--	0	0	0	0	0	--	0	0	0	0	0	0	0
長野	16	0	0	0	--	0	--	0	0	0	0	--	0	--
岐阜	21	0	0	0	--	--	12	0	0	--	0	0	0	--
静岡	27	0	0	0	--	--	--	0	0	--	0	0	0	--
愛知	45	--	0	0	--	--	23	0	0	--	0	--	--	--
三重	15	--	0	0	--	--	--	--	0	--	0	--	0	0
滋賀	--	0	0	0	--	0	--	0	0	--	0	0	0	--
京都	23	0	0	0	--	--	11	0	0	--	0	--	0	--
大阪	77	--	0	0	12	12	35	--	0	--	0	--	--	--
兵庫	34	0	0	0	--	11	13	0	0	--	0	0	0	0
奈良	12	0	0	0	--	--	--	0	--	--	0	0	0	--
和歌山	11	0	0	0	--	0	--	0	0	0	0	0	--	--
鳥取	0	0	0	0	0	0	0	0	0	0	0	0	0	0
島根	--	0	0	0	0	0	--	0	0	0	0	--	0	0
岡山	18	0	0	0	--	--	--	0	--	0	0	0	--	--
広島	18	0	0	0	--	--	11	0	0	0	0	0	0	--
山口	13	--	0	0	--	--	--	0	0	0	0	--	0	--
徳島	--	0	0	0	--	--	--	0	0	0	0	0	0	--
香川	--	0	0	0	--	--	--	--	--	0	0	--	--	--
愛媛	16	--	0	0	--	0	--	0	0	0	0	0	0	0
高知	--	0	0	0	--	--	--	0	0	0	0	0	0	0
福岡	68	0	--	0	21	--	34	0	--	--	0	--	--	--
佐賀	--	0	0	0	0	0	--	0	0	--	0	0	0	0
長崎	18	0	0	0	--	0	--	0	--	--	0	0	0	0
熊本	18	0	0	0	--	--	11	0	0	--	0	0	0	0
大分	--	0	0	0	--	--	--	0	0	0	0	0	0	0
宮崎	--	0	0	0	--	--	--	0	0	0	0	0	0	--
鹿児島	--	0	0	0	--	--	--	0	0	--	0	0	0	0
沖縄	34	0	0	0	13	--	--	0	0	0	0	0	--	--



付表 7-10-1 子宮内膜癌登録数（自施設初回治療、癌腫）：都道府県、UICC TNM 分類 治療前ステージ別

	総数	0期	I期	II期	III期	IV期	不明	空欄
全体	7,967	42	5,649	368	700	562	604	42
北海道	405	--	272	18	35	25	53	0
青森	114	0	79	--	11	--	--	--
岩手	104	0	60	16	--	--	14	0
宮城	190	0	146	--	16	16	--	0
秋田	86	0	57	--	--	--	14	0
山形	95	--	76	--	--	--	--	0
福島	159	--	109	--	18	--	--	--
茨城	186	0	116	11	19	14	--	18
栃木	181	--	127	--	15	--	22	0
群馬	55	0	33	--	--	--	--	0
埼玉	348	--	240	--	32	29	35	--
千葉	247	--	159	21	17	19	28	--
東京	1,023	--	754	38	93	60	75	--
神奈川	369	--	260	15	45	31	15	0
新潟	192	--	142	--	15	14	14	0
富山	64	--	40	--	--	--	--	0
石川	51	0	42	--	--	--	--	0
福井	71	--	53	--	--	--	--	0
山梨	45	--	22	--	--	--	--	--
長野	171	--	121	11	17	--	12	0
岐阜	165	0	112	--	--	14	20	0
静岡	156	0	110	--	--	11	17	0
愛知	362	0	254	12	30	25	37	--
三重	73	--	48	--	--	--	--	--
滋賀	65	0	51	--	--	--	--	0
京都	176	0	135	--	--	13	11	--
大阪	505	--	358	29	39	39	29	--
兵庫	275	--	201	--	35	16	14	0
奈良	88	0	67	--	--	--	--	0
和歌山	56	--	44	--	--	--	--	0
鳥取	20	--	12	--	--	--	--	0
島根	60	--	36	--	--	--	--	0
岡山	121	--	88	--	--	--	--	0
広島	154	0	123	--	--	--	--	0
山口	69	0	43	--	--	--	--	0
徳島	66	0	54	--	--	--	--	0
香川	98	0	70	--	--	--	--	0
愛媛	144	--	109	--	--	--	--	--
高知	48	0	36	--	--	--	--	0
福岡	442	0	311	18	40	40	32	--
佐賀	67	--	47	--	--	--	--	0
長崎	78	0	65	--	--	--	--	0
熊本	175	--	120	--	18	--	16	0
大分	91	--	60	--	--	--	--	0
宮崎	59	0	41	--	--	--	--	0
鹿児島	89	0	64	--	14	--	--	0
沖縄	109	0	82	--	--	--	--	--

付表 7-10-2 子宮内膜癌登録数（自施設初回治療、癌腫、原発巣切除）：都道府県、UICC TNM 分類  
術後病理学的ステージ別

	総数	0期	I期	II期	III期	IV期	術前治療	不明	空欄
全体	7,233	61	5,376	436	884	283	139	14	40
北海道	374	--	272	21	44	18	11	--	0
青森	102	--	66	13	15	--	--	0	--
岩手	97	--	68	--	13	--	--	--	0
宮城	175	--	131	--	18	12	--	0	0
秋田	73	0	59	--	--	--	--	0	0
山形	81	--	63	--	12	--	0	--	0
福島	139	0	91	11	22	12	--	--	--
茨城	162	0	102	15	14	--	--	0	17
栃木	162	--	118	15	21	--	--	--	0
群馬	45	0	35	--	--	--	0	0	0
埼玉	312	0	242	16	33	--	--	0	--
千葉	222	--	151	21	35	--	--	0	--
東京	947	12	699	56	127	36	13	--	--
神奈川	342	--	250	15	48	17	--	0	--
新潟	180	--	130	--	27	--	--	0	0
富山	58	0	38	--	--	--	--	0	0
石川	47	0	42	--	--	0	--	0	0
福井	65	0	49	--	--	--	--	0	0
山梨	37	--	24	--	--	--	--	0	0
長野	159	--	116	--	27	--	--	0	0
岐阜	150	--	115	--	17	--	--	0	0
静岡	142	0	107	14	13	--	--	0	0
愛知	310	--	235	22	31	11	--	--	--
三重	68	--	51	--	--	--	--	0	0
滋賀	60	--	49	--	--	--	--	0	0
京都	160	0	129	--	13	--	--	0	0
大阪	463	--	356	16	51	20	11	0	--
兵庫	254	--	193	16	32	--	--	--	0
奈良	83	0	66	--	--	--	0	0	0
和歌山	54	0	41	--	--	0	0	0	0
鳥取	18	0	13	0	--	--	0	0	0
島根	53	--	39	--	--	--	--	0	0
岡山	102	--	83	--	--	--	--	0	0
広島	139	0	109	--	15	--	--	0	0
山口	62	0	44	--	--	--	--	0	0
徳島	63	0	53	--	--	--	0	--	0
香川	89	0	69	--	--	--	--	0	0
愛媛	126	--	92	--	16	--	--	0	0
高知	45	0	36	--	--	0	--	0	0
福岡	402	--	293	18	62	24	--	--	--
佐賀	60	--	44	--	--	--	--	0	0
長崎	74	0	63	--	--	--	--	0	--
熊本	166	--	124	--	23	--	--	0	0
大分	82	--	60	--	--	--	--	0	--
宮崎	54	0	40	--	--	--	0	0	0
鹿児島	81	--	55	--	14	--	--	0	0
沖縄	94	0	71	--	--	--	--	0	--

付表 7-10-3① 子宮内膜癌登録数（自施設初回治療、癌腫、UICC TNM分類 治療前ステージ別Ⅰ期）：  
都道府県、治療方法別

	総数	手	内	手+内	放	薬	放+薬	薬+他	手/内 +放	手/内 +薬	手/内 +他	手/内 +放+薬	他	治療 なし
全体	5,649	3,640	--	--	56	93	--	--	44	1,695	12	--	--	84
北海道	272	177	0	0	--	--	0	0	0	85	0	0	0	--
青森	79	45	0	0	--	--	0	0	0	28	--	0	0	--
岩手	60	36	0	0	0	--	0	0	0	22	0	0	0	0
宮城	146	88	0	0	--	--	0	0	0	50	0	0	0	--
秋田	57	34	0	0	0	0	0	0	--	18	0	0	0	--
山形	76	46	0	0	--	--	0	0	0	21	0	0	0	--
福島	109	64	0	--	--	--	0	0	--	32	0	0	0	--
茨城	116	81	0	0	--	--	--	0	--	23	0	--	0	--
栃木	127	82	0	0	--	--	0	0	--	34	0	0	0	--
群馬	33	29	--	0	0	0	0	0	0	--	0	0	0	0
埼玉	240	166	0	0	--	--	0	0	--	65	0	0	0	--
千葉	159	98	0	0	0	--	0	0	0	51	0	--	0	--
東京	754	499	--	0	--	14	0	--	--	218	--	0	0	--
神奈川	260	172	0	0	--	--	0	0	--	80	--	0	0	--
新潟	142	90	0	0	--	--	0	0	0	48	0	0	0	--
富山	40	23	0	0	--	0	0	0	0	16	0	0	0	0
石川	42	30	0	0	0	--	--	0	0	--	0	0	0	0
福井	53	33	0	0	0	--	0	0	--	16	0	0	0	--
山梨	22	19	0	0	0	0	0	0	0	--	0	0	0	0
長野	121	95	0	0	--	0	0	0	--	19	0	0	0	--
岐阜	112	73	0	0	0	0	0	0	0	39	0	0	0	0
静岡	110	67	0	0	--	--	0	0	--	34	0	0	0	--
愛知	254	140	0	--	--	--	0	0	--	88	--	--	0	--
三重	48	24	0	0	0	0	0	0	0	22	--	0	0	0
滋賀	51	26	0	0	0	--	0	0	--	21	0	0	0	--
京都	135	99	0	0	0	--	0	--	0	32	0	0	0	--
大阪	358	230	0	0	0	--	--	0	--	111	0	--	--	--
兵庫	201	142	0	0	0	--	0	0	0	55	0	0	0	0
奈良	67	43	0	0	0	0	0	0	0	23	0	0	0	--
和歌山	44	25	0	0	0	0	0	0	0	17	--	0	--	0
鳥取	12	--	0	0	0	0	0	0	0	--	0	0	0	0
島根	36	21	0	0	--	--	0	0	0	11	0	0	--	--
岡山	88	60	0	0	--	--	0	0	0	22	0	0	0	--
広島	123	61	0	0	--	--	0	0	0	51	--	0	0	--
山口	43	26	0	0	--	0	0	0	0	16	0	0	0	0
徳島	54	38	0	0	0	0	0	0	0	16	0	0	0	0
香川	70	41	0	0	0	--	0	0	--	26	0	0	0	--
愛媛	109	74	0	0	--	--	0	0	0	26	--	0	0	--
高知	36	15	0	0	0	0	0	0	0	21	0	0	0	0
福岡	311	186	0	0	--	--	0	0	--	105	0	--	0	--
佐賀	47	28	0	0	0	--	0	0	--	16	0	0	0	--
長崎	65	43	0	0	--	--	0	0	0	18	0	0	0	0
熊本	120	88	0	0	0	0	0	0	--	29	0	--	0	--
大分	60	38	0	0	--	0	0	0	--	16	0	0	0	--
宮崎	41	24	0	0	--	0	0	0	0	15	0	0	0	0
鹿児島	64	54	0	0	0	--	0	0	--	--	0	0	--	0
沖縄	82	58	0	--	0	--	0	0	0	14	--	0	0	--

付表 7-10-3② 子宮内膜癌登録数（自施設初回治療、癌腫、UICC TNM 分類 治療前ステージ別Ⅱ期）：  
都道府県、治療方法別

	総数	手	内	手+内	放	薬	放+薬	薬+他	手/内 +放	手/内 +薬	手/内 +他	手/内 +放+薬	他	治療 なし
全体	368	122	0	0	--	--	0	0	--	212	0	--	--	--
北海道	18	--	0	0	0	0	0	0	--	13	0	0	0	--
青森	--	--	0	0	0	--	0	0	0	--	0	0	0	0
岩手	16	--	0	0	0	0	0	0	0	--	0	0	--	--
宮城	--	--	0	0	0	0	0	0	0	--	0	0	0	0
秋田	--	--	0	0	0	0	0	0	0	0	0	0	0	0
山形	--	--	0	0	0	0	0	0	0	--	0	0	0	0
福島	--	0	0	0	0	--	0	0	0	--	0	--	0	0
茨城	11	--	0	0	0	0	0	0	--	0	0	--	0	--
栃木	--	--	0	0	--	0	0	0	0	--	0	0	0	0
群馬	--	0	0	0	0	0	0	0	0	--	0	0	0	0
埼玉	--	--	0	0	0	0	0	0	0	--	0	0	0	--
千葉	21	--	0	0	0	0	0	0	0	13	0	--	0	0
東京	38	16	0	0	--	--	0	0	0	20	0	0	0	0
神奈川	15	--	0	0	0	--	0	0	0	--	0	--	0	0
新潟	--	--	0	0	0	0	0	0	0	--	0	0	0	0
富山	--	--	0	0	0	0	0	0	0	--	0	0	0	0
石川	--	--	0	0	0	0	0	0	0	--	0	0	0	0
福井	--	--	0	0	0	0	0	0	0	--	0	0	0	0
山梨	--	--	0	0	0	0	0	0	0	--	0	0	0	0
長野	11	--	0	0	0	0	0	0	0	--	0	0	0	0
岐阜	--	0	0	0	0	--	0	0	--	--	0	0	0	--
静岡	--	--	0	0	0	0	0	0	0	--	0	0	0	0
愛知	12	--	0	0	0	0	0	0	0	--	0	0	0	0
三重	--	--	0	0	0	0	0	0	0	--	0	0	0	0
滋賀	--	--	0	0	0	0	0	0	0	--	0	0	0	0
京都	--	--	0	0	0	0	0	0	0	--	0	0	0	0
大阪	29	--	0	0	--	0	0	0	0	18	0	--	0	0
兵庫	--	--	0	0	0	--	0	0	0	--	0	0	0	0
奈良	--	--	0	0	0	0	0	0	0	--	0	0	0	0
和歌山	--	0	0	0	0	0	0	0	0	--	0	0	0	0
鳥取	--	0	0	0	0	0	0	0	0	--	0	0	0	0
島根	--	--	0	0	0	0	0	0	0	--	0	0	0	0
岡山	--	0	0	0	0	0	0	0	0	--	0	0	0	0
広島	--	--	0	0	0	0	0	0	--	--	0	0	0	0
山口	--	--	0	0	0	0	0	0	0	--	0	0	0	0
徳島	--	--	0	0	0	0	0	0	0	0	0	0	0	--
香川	--	--	0	0	0	0	0	0	0	--	0	0	0	0
愛媛	--	--	0	0	0	0	0	0	0	--	0	0	0	0
高知	--	--	0	0	0	0	0	0	0	--	0	0	0	0
福岡	18	--	0	0	0	0	0	0	--	--	0	0	0	--
佐賀	--	--	0	0	0	0	0	0	--	--	0	0	0	0
長崎	--	0	0	0	0	0	0	0	0	--	0	0	0	0
熊本	--	--	0	0	0	0	0	0	0	--	0	0	0	0
大分	--	--	0	0	0	0	0	0	0	--	0	--	0	0
宮崎	--	--	0	0	0	0	0	0	0	--	0	0	0	0
鹿児島	--	--	0	0	0	0	0	0	0	--	0	0	0	0
沖縄	--	--	0	0	0	0	0	0	0	--	0	0	0	0

付表 7-10-3③ 子宮内膜癌登録数（自施設初回治療、癌腫、UICC TNM分類 治療前ステージ別Ⅲ期）：  
都道府県、治療方法別

	総数	手	内	手+内	放	薬	放+薬	薬+他	手/内 +放	手/内 +薬	手/内 +他	手/内 +放+薬	他	治療 なし
全体	700	111	0	0	19	18	--	--	12	490	0	12	--	29
北海道	35	--	0	0	--	0	0	0	0	26	0	--	0	--
青森	11	--	0	0	0	0	--	0	0	--	0	0	--	--
岩手	--	--	0	0	0	0	0	0	0	--	0	0	0	0
宮城	16	--	0	0	--	0	0	0	--	11	0	0	0	--
秋田	--	--	0	0	0	0	0	0	--	--	0	0	0	--
山形	--	--	0	0	0	0	0	0	0	--	0	0	0	--
福島	18	--	0	0	0	0	0	0	--	14	0	0	0	--
茨城	19	--	0	0	0	--	0	0	--	--	0	--	0	--
栃木	15	--	0	0	--	--	0	0	0	--	0	--	0	0
群馬	--	--	0	0	--	0	0	0	0	--	0	0	0	--
埼玉	32	--	0	0	--	--	0	0	0	23	0	0	0	0
千葉	17	--	0	0	--	--	0	0	--	11	0	--	0	0
東京	93	12	0	0	--	--	0	0	--	71	0	0	0	--
神奈川	45	--	0	0	--	0	0	0	--	33	0	--	0	--
新潟	15	0	0	0	0	0	0	0	0	15	0	0	0	0
富山	--	--	0	0	--	0	0	0	0	--	0	0	0	0
石川	--	0	0	0	0	0	0	0	0	--	0	0	0	0
福井	--	--	0	0	0	0	0	0	--	--	0	0	0	0
山梨	--	0	0	0	0	0	0	0	0	--	0	0	0	--
長野	17	--	0	0	0	0	--	0	0	--	0	0	0	0
岐阜	--	--	0	0	0	0	--	0	0	--	0	0	0	--
静岡	--	--	0	0	0	0	0	0	0	--	0	0	0	0
愛知	30	--	0	0	0	0	--	0	0	17	0	--	0	--
三重	--	--	0	0	0	0	0	0	0	--	0	0	0	0
滋賀	--	0	0	0	0	--	0	0	0	--	0	0	0	0
京都	--	0	0	0	0	0	0	0	0	--	0	0	0	--
大阪	39	--	0	0	--	--	0	0	0	31	0	0	0	--
兵庫	35	--	0	0	0	--	0	0	0	26	0	--	--	0
奈良	--	--	0	0	0	--	0	0	0	--	0	0	0	--
和歌山	--	0	0	0	0	0	0	--	0	--	0	0	0	0
鳥取	--	--	0	0	--	0	0	0	0	--	0	0	0	0
島根	--	--	0	0	--	0	0	0	0	--	0	0	0	--
岡山	--	--	0	0	0	--	0	0	0	--	0	0	0	--
広島	--	--	0	0	0	0	0	0	0	--	0	0	0	0
山口	--	--	0	0	0	0	0	0	0	--	0	0	0	0
徳島	--	--	0	0	0	0	0	0	0	--	0	0	0	--
香川	--	--	0	0	--	0	0	0	0	--	0	--	0	0
愛媛	--	--	0	0	--	--	0	0	0	--	0	0	0	0
高知	--	0	0	0	0	0	--	0	0	--	0	0	0	0
福岡	40	--	0	0	--	0	0	0	--	31	0	0	0	--
佐賀	--	0	0	0	0	0	--	0	0	--	0	0	0	0
長崎	--	0	0	0	0	0	0	0	0	--	0	0	0	0
熊本	18	--	0	0	0	0	0	0	0	14	0	0	0	0
大分	--	--	0	0	0	0	0	0	0	--	0	0	0	0
宮崎	--	0	0	0	0	0	0	0	0	--	0	0	0	0
鹿児島	14	--	0	0	0	--	0	0	0	--	0	0	0	0
沖縄	--	--	0	0	0	0	0	0	0	--	0	0	0	0

付表 7-10-3④ 子宮内膜癌登録数（自施設初回治療、癌腫、UICC TNM 分類 治療前ステージ別IV期）：  
都道府県、治療方法別

	総数	手	内	手+内	放	薬	放+薬	薬+他	手/内 +放	手/内 +薬	手/内 +他	手/内 +放+薬	他	治療 なし
全体	562	29	0	0	27	164	22	--	--	207	0	16	--	80
北海道	25	--	0	0	--	--	--	0	0	--	0	--	--	--
青森	--	0	0	0	0	--	--	0	--	--	0	0	0	0
岩手	--	0	0	0	0	--	0	0	0	--	0	0	0	--
宮城	16	--	0	0	0	--	0	0	0	--	0	--	0	0
秋田	--	0	0	0	0	--	0	0	0	--	0	0	0	--
山形	--	0	0	0	0	0	--	0	0	--	0	0	0	--
福島	--	0	0	0	--	--	0	0	0	--	0	0	0	--
茨城	14	0	0	0	0	--	--	0	0	--	0	--	0	--
栃木	--	--	0	0	--	--	0	0	0	--	0	0	0	--
群馬	--	0	0	0	0	--	0	0	0	--	0	0	0	--
埼玉	29	--	0	0	--	--	--	0	0	--	0	0	--	--
千葉	19	0	0	0	0	--	--	0	0	--	0	0	0	--
東京	60	--	0	0	--	21	--	0	--	24	0	0	--	--
神奈川	31	0	0	0	--	--	--	0	--	12	0	--	0	--
新潟	14	--	0	0	0	--	0	0	0	--	0	0	--	--
富山	--	--	0	0	--	0	0	0	0	--	0	--	0	--
石川	--	0	0	0	0	--	0	0	0	0	0	0	0	0
福井	--	0	0	0	0	--	0	--	0	--	0	0	0	0
山梨	--	0	0	0	0	--	0	0	0	--	0	0	0	--
長野	--	--	0	0	--	--	--	0	0	--	0	--	0	--
岐阜	14	0	0	0	--	--	--	0	0	--	0	0	--	--
静岡	11	--	0	0	0	--	--	--	0	--	0	0	0	--
愛知	25	0	0	0	--	--	--	0	0	--	0	--	0	--
三重	--	0	0	0	0	--	0	0	0	--	0	0	0	--
滋賀	--	0	0	0	0	0	0	0	0	--	0	0	0	--
京都	13	0	0	0	--	--	0	0	0	--	0	0	--	--
大阪	39	--	0	0	--	--	--	--	--	17	0	--	--	--
兵庫	16	--	0	0	--	--	--	0	0	--	0	0	0	0
奈良	--	0	0	0	0	--	--	0	0	--	0	0	0	0
和歌山	--	0	0	0	0	--	0	0	0	0	0	0	0	0
鳥取	--	--	0	0	0	0	0	0	0	0	0	0	0	0
島根	--	--	0	0	0	--	0	0	0	0	0	--	0	0
岡山	--	0	0	0	--	--	0	0	0	--	0	0	0	--
広島	--	--	0	0	0	--	0	0	0	--	0	--	0	--
山口	--	0	0	0	0	--	0	0	0	--	0	0	0	--
徳島	--	0	0	0	0	--	0	0	0	--	0	0	0	0
香川	--	0	0	0	--	--	0	0	0	--	0	--	0	--
愛媛	--	0	0	0	--	--	0	0	0	--	0	0	--	--
高知	--	0	0	0	--	--	0	0	0	--	0	0	0	0
福岡	40	--	0	0	--	12	--	0	0	20	0	--	--	--
佐賀	--	--	0	0	0	--	0	0	0	--	0	0	0	--
長崎	--	0	0	0	0	0	0	0	0	--	0	0	0	0
熊本	--	--	0	0	--	--	--	0	--	--	0	--	0	--
大分	--	0	0	0	0	--	0	0	0	--	0	0	0	--
宮崎	--	0	0	0	0	--	--	0	0	--	0	0	0	0
鹿児島	--	--	0	0	0	--	0	0	0	--	0	0	0	0
沖縄	--	--	0	0	0	--	0	0	0	--	0	--	0	--

付表 7-11-1 膀胱癌登録数（自施設初回治療、癌腫）：都道府県、UICC TNM 分類 治療前ステージ別

	総数	0期	I 期	II 期	III 期	IV 期	不明	空欄
全体	15,024	5,749	4,395	1,562	933	839	1,427	119
北海道	643	255	111	64	36	30	147	0
青森	158	46	53	24	14	13	--	0
岩手	212	60	60	24	41	17	--	--
宮城	295	102	100	33	23	24	13	0
秋田	231	64	78	29	--	17	34	0
山形	192	72	44	11	--	--	--	43
福島	242	98	68	37	--	18	12	0
茨城	351	115	82	39	21	22	--	65
栃木	231	44	96	32	20	23	16	0
群馬	77	31	23	11	--	--	--	0
埼玉	533	164	199	46	41	33	50	0
千葉	584	201	152	74	41	35	81	0
東京	1,492	610	374	163	80	76	188	--
神奈川	784	328	190	86	45	30	105	0
新潟	471	207	122	45	21	28	48	0
富山	166	67	57	13	11	--	--	0
石川	66	23	28	--	--	--	--	0
福井	219	98	67	18	13	11	12	0
山梨	100	21	11	--	--	--	54	0
長野	406	185	118	30	30	19	24	0
岐阜	357	157	111	41	19	18	11	0
静岡	311	122	73	38	11	16	51	0
愛知	830	277	306	63	63	55	63	--
三重	165	66	55	12	16	--	--	--
滋賀	165	103	33	11	--	--	--	0
京都	347	112	134	36	13	17	35	0
大阪	873	424	239	102	52	40	15	--
兵庫	613	266	129	65	40	45	68	0
奈良	149	44	69	13	13	--	--	0
和歌山	244	110	65	31	11	13	14	0
鳥取	69	34	--	--	--	--	--	0
島根	194	49	87	22	18	12	--	0
岡山	344	188	86	23	23	16	--	0
広島	420	121	214	35	22	21	--	0
山口	216	64	91	24	17	14	--	0
徳島	114	51	25	12	--	--	15	0
香川	164	89	44	13	--	--	--	0
愛媛	292	127	95	23	--	18	23	--
高知	92	32	14	--	--	--	23	0
福岡	627	205	182	63	42	26	109	0
佐賀	119	43	44	14	--	--	--	0
長崎	181	64	71	19	14	11	--	0
熊本	261	57	82	43	18	13	46	--
大分	115	52	37	--	--	--	--	0
宮崎	85	25	21	11	--	--	19	0
鹿児島	154	50	32	24	--	--	36	0
沖縄	70	26	13	--	--	--	--	--

付表 7-11-2 膀胱癌登録数（自施設初回治療、癌腫、原発巣切除）：都道府県、UICC TNM 分類 術後病理学的ステージ別

	総数	0期	I期	II期	III期	IV期	術前治療	不明	空欄
全体	13,603	6,897	3,876	1,196	398	476	463	207	90
北海道	589	299	152	42	16	30	23	26	--
青森	117	30	56	--	--	--	19	0	0
岩手	166	62	45	--	--	--	13	23	--
宮城	244	130	56	25	--	--	17	--	--
秋田	189	63	68	18	--	--	--	19	--
山形	179	89	56	23	--	--	--	0	--
福島	223	107	65	28	--	--	--	--	0
茨城	319	139	59	27	11	13	--	--	61
栃木	199	93	71	12	--	--	14	--	0
群馬	67	31	20	--	--	--	0	0	0
埼玉	485	206	172	48	21	16	18	--	0
千葉	526	264	128	46	23	24	13	27	--
東京	1,378	730	383	112	49	58	39	--	--
神奈川	749	417	189	88	16	22	15	--	--
新潟	443	219	134	53	12	18	--	--	0
富山	156	90	41	14	--	--	--	--	0
石川	55	26	19	--	0	--	--	--	0
福井	191	125	45	--	--	--	--	--	0
山梨	97	52	23	--	--	--	0	--	0
長野	360	201	92	25	14	12	12	--	--
岐阜	309	181	72	21	--	--	23	--	0
静岡	291	153	78	31	--	12	11	--	0
愛知	758	356	251	56	26	22	33	11	--
三重	141	80	35	--	--	--	12	--	0
滋賀	146	95	32	--	--	--	--	0	0
京都	323	168	80	18	11	11	--	26	--
大阪	797	416	249	67	21	19	24	0	--
兵庫	570	318	130	47	12	34	20	--	0
奈良	142	49	61	20	--	--	--	0	0
和歌山	223	104	64	32	12	--	--	0	--
鳥取	62	33	--	--	--	--	--	0	0
島根	158	79	51	17	--	--	--	--	0
岡山	304	186	70	15	--	--	12	--	--
広島	383	176	143	34	--	--	17	--	0
山口	190	89	72	11	--	--	12	--	0
徳島	105	55	24	15	--	--	--	0	0
香川	153	87	39	--	--	--	--	--	0
愛媛	268	160	68	19	--	--	--	--	0
高知	72	44	19	--	--	--	--	0	0
福岡	582	278	171	69	24	26	--	--	0
佐賀	111	43	39	13	--	--	--	--	0
長崎	162	92	41	--	--	--	--	0	--
熊本	241	99	96	17	--	--	--	--	--
大分	98	53	29	--	--	--	--	--	--
宮崎	84	41	21	11	--	--	--	0	--
鹿児島	140	71	32	24	--	--	--	0	0
沖縄	58	18	25	--	--	--	--	0	--



付表 7-11-3① 膀胱癌登録数（自施設初回治療、癌腫、UICC TNM 分類 治療前ステージ0期）：都道府県、治療方法別

	総数	手	内	手+内	放	薬	放+薬	薬+他	手/内 +放	手/内 +薬	手/内 +他	手/内 +放+薬	他	治療 なし
全体	5,749	94	2,606	32	--	246	0	--	--	2,637	--	--	14	91
北海道	255	--	147	0	0	--	0	0	--	87	0	--	0	--
青森	46	0	14	0	0	--	0	0	0	24	0	0	0	--
岩手	60	--	13	0	0	--	0	0	0	42	0	0	0	--
宮城	102	0	46	0	0	--	0	0	0	47	0	0	0	--
秋田	64	--	35	--	0	--	0	--	0	18	0	0	0	--
山形	72	0	--	0	0	--	0	0	0	59	0	--	--	0
福島	98	--	37	--	0	--	0	0	0	54	0	0	0	--
茨城	115	--	47	0	0	--	0	0	0	55	0	0	0	--
栃木	44	--	27	0	--	0	0	0	0	13	0	0	0	--
群馬	31	0	--	0	0	--	0	0	0	23	0	0	0	0
埼玉	164	--	59	0	0	--	0	0	--	91	0	0	0	--
千葉	201	--	93	--	0	--	0	0	0	93	0	0	--	--
東京	610	--	216	--	0	28	0	--	--	339	--	--	--	--
神奈川	328	--	124	--	0	--	0	0	--	190	0	0	0	--
新潟	207	--	107	0	0	--	0	0	0	93	0	0	0	--
富山	67	0	32	0	0	--	0	0	0	32	0	0	0	0
石川	23	0	17	0	--	--	0	0	0	--	0	0	0	0
福井	98	--	32	0	0	--	0	0	0	62	0	0	0	0
山梨	21	0	16	0	0	0	0	0	0	--	0	0	0	0
長野	185	--	123	0	0	--	0	0	0	51	0	0	0	--
岐阜	157	--	38	--	0	--	0	0	0	104	0	0	--	--
静岡	122	--	88	--	0	--	0	0	0	29	0	0	0	0
愛知	277	12	156	--	0	--	0	0	0	92	--	--	--	--
三重	66	--	38	0	0	--	0	0	0	19	0	0	0	--
滋賀	103	0	65	--	0	--	0	0	0	30	0	0	0	--
京都	112	--	30	0	0	--	0	0	0	70	0	0	0	--
大阪	424	--	229	--	0	14	0	0	--	168	--	--	--	--
兵庫	266	--	95	--	0	--	0	0	0	155	0	0	--	--
奈良	44	--	35	0	0	--	0	0	0	--	0	0	0	0
和歌山	110	27	27	--	0	--	0	0	0	45	--	--	--	--
鳥取	34	0	17	0	0	--	0	0	0	15	0	0	0	0
島根	49	--	26	0	0	--	0	0	0	17	0	0	0	--
岡山	188	--	120	--	0	14	0	0	0	48	0	0	0	--
広島	121	--	62	--	0	--	0	0	0	45	0	0	--	--
山口	64	0	18	0	0	--	0	0	0	41	0	0	0	--
徳島	51	--	16	--	0	--	0	0	0	26	0	--	--	0
香川	89	--	26	--	0	--	0	0	0	56	0	0	0	--
愛媛	127	--	67	--	0	--	0	0	0	47	0	0	0	--
高知	32	0	21	--	0	--	0	0	0	--	0	0	0	--
福岡	205	--	105	--	0	--	0	0	--	79	0	0	0	--
佐賀	43	0	12	--	0	--	0	0	0	27	0	0	0	0
長崎	64	0	32	0	0	--	0	0	0	23	0	0	0	--
熊本	57	0	15	0	0	--	0	0	--	37	0	0	0	--
大分	52	--	15	0	0	--	0	0	--	28	0	0	0	0
宮崎	25	0	--	0	0	0	0	0	0	22	0	0	0	0
鹿児島	50	0	40	0	0	--	0	0	0	--	0	0	0	0
沖縄	26	0	--	0	0	--	0	0	0	14	0	0	0	--

付表 7-11-3② 膀胱癌登録数（自施設初回治療、癌腫、UICC TNM 分類 治療前ステージ I 期）：都道府県、治療方法別

	総数	手	内	手+内	放	薬	放+薬	薬+他	手/内 +放	手/内 +薬	手/内 +他	手/内 +放+薬	他	治療 なし
全体	4,395	102	1,839	97	--	47	--	0	30	2,138	--	54	--	63
北海道	111	--	54	--	0	0	0	0	--	47	0	0	0	--
青森	53	0	24	0	0	--	0	0	0	27	0	0	0	0
岩手	60	--	21	0	0	0	0	0	--	34	--	0	--	0
宮城	100	--	59	--	0	--	0	0	0	28	0	--	0	--
秋田	78	--	45	--	0	--	0	0	0	18	0	--	0	--
山形	44	--	--	--	0	0	0	0	--	33	0	0	--	0
福島	68	0	14	--	0	--	0	0	0	50	0	0	0	--
茨城	82	0	15	--	0	--	0	0	0	58	0	--	0	--
栃木	96	0	61	0	0	--	0	0	0	30	0	--	0	--
群馬	23	--	--	0	--	0	0	0	--	17	0	0	0	0
埼玉	199	--	43	--	--	--	0	0	0	142	0	--	0	--
千葉	152	--	62	--	0	--	0	0	0	84	0	0	0	--
東京	374	--	100	11	--	--	0	0	--	241	0	--	0	--
神奈川	190	--	58	--	0	0	0	0	--	120	0	--	0	0
新潟	122	--	71	--	0	--	0	0	--	44	0	--	0	--
富山	57	--	21	--	0	0	0	0	--	30	0	0	0	0
石川	28	--	16	0	0	0	--	0	0	--	0	--	0	0
福井	67	--	24	--	0	0	0	0	0	38	0	0	0	--
山梨	11	0	--	0	0	0	0	0	0	--	0	0	0	0
長野	118	--	54	--	0	--	0	0	--	51	0	--	0	--
岐阜	111	--	62	0	0	0	0	0	--	43	0	0	0	--
静岡	73	--	41	--	0	0	0	0	0	28	0	0	0	0
愛知	306	16	165	--	--	0	0	0	--	110	--	--	0	--
三重	55	--	21	0	0	--	0	0	0	27	0	--	0	--
滋賀	33	--	--	--	0	--	0	0	0	17	0	--	0	0
京都	134	0	41	--	0	0	0	0	0	85	0	--	--	--
大阪	239	--	119	--	0	--	0	0	--	100	0	--	--	--
兵庫	129	--	40	--	0	--	0	0	--	79	0	0	0	--
奈良	69	--	41	--	0	0	0	0	0	18	0	--	--	0
和歌山	65	15	14	0	0	0	0	0	--	27	--	0	--	0
鳥取	--	0	--	0	0	--	0	0	0	--	0	0	0	0
島根	87	0	57	--	0	--	0	0	0	20	0	--	--	--
岡山	86	0	52	--	0	0	0	0	--	26	0	0	0	--
広島	214	--	120	--	0	--	--	0	0	78	0	--	0	--
山口	91	--	45	0	0	0	0	0	0	38	0	--	0	--
徳島	25	--	--	0	0	--	0	0	0	16	0	--	0	0
香川	44	--	13	--	0	0	0	0	0	23	0	--	0	0
愛媛	95	--	44	--	0	0	0	0	0	40	0	0	0	--
高知	14	--	--	0	0	--	0	0	0	--	0	0	0	0
福岡	182	--	91	--	0	--	0	0	--	69	--	--	--	--
佐賀	44	0	--	--	0	0	0	0	0	33	0	--	0	0
長崎	71	0	19	0	0	--	0	0	0	50	0	--	0	0
熊本	82	--	21	--	0	--	0	0	--	56	0	0	0	0
大分	37	--	12	--	0	--	0	0	--	15	0	0	0	--
宮崎	21	--	--	0	0	0	0	0	0	15	0	0	0	0
鹿児島	32	--	21	0	0	0	0	0	--	--	--	0	0	--
沖縄	13	--	--	--	0	0	0	0	0	--	0	0	0	0

付表 7-11-3③ 膀胱癌登録数（自施設初回治療、癌腫、UICC TNM分類 治療前ステージⅡ期）：都道府県、治療方法別

	総数	手	内	手+内	放	薬	放+薬	薬+他	手/内 +放	手/内 +薬	手/内 +他	手/内 +放+薬	他	治療 なし
全体	1,562	161	376	104	36	35	11	0	70	608	--	78	19	56
北海道	64	13	19	--	--	--	0	0	--	17	--	--	0	--
青森	24	--	--	0	0	--	0	0	0	--	0	--	--	--
岩手	24	--	--	--	--	0	0	0	--	--	--	--	0	0
宮城	33	--	--	0	--	--	--	0	--	15	0	--	0	--
秋田	29	--	--	--	--	0	0	0	--	--	0	--	0	--
山形	11	--	--	--	0	0	0	0	--	--	0	--	0	0
福島	37	--	--	0	0	--	0	0	--	23	0	--	--	0
茨城	39	--	--	--	0	0	0	0	--	22	0	--	--	0
栃木	32	0	19	0	--	0	0	0	0	--	0	0	--	--
群馬	11	--	--	0	--	0	0	0	--	--	--	0	0	0
埼玉	46	--	--	--	0	--	--	0	0	21	0	--	0	--
千葉	74	15	--	--	--	--	0	0	--	36	0	--	0	--
東京	163	13	21	--	--	--	0	0	--	92	0	--	--	--
神奈川	86	--	20	--	0	--	0	0	--	43	0	--	--	--
新潟	45	0	13	--	0	0	--	0	--	14	--	--	0	--
富山	13	--	--	--	0	0	0	0	--	--	0	--	0	0
石川	--	0	--	0	0	0	--	0	0	--	0	--	0	0
福井	18	--	--	0	--	0	--	0	0	--	0	--	0	0
山梨	--	0	--	0	0	0	0	0	--	0	0	0	0	0
長野	30	0	--	--	--	--	0	0	--	--	0	--	0	--
岐阜	41	--	--	--	--	--	--	0	--	14	0	0	0	--
静岡	38	--	--	--	--	0	0	0	--	11	0	--	--	--
愛知	63	--	19	--	--	--	0	0	--	21	0	--	0	--
三重	12	0	--	0	0	0	0	0	0	--	--	0	0	0
滋賀	11	--	--	--	0	--	0	0	0	--	0	0	0	0
京都	36	--	16	--	0	--	0	0	0	--	0	0	0	0
大阪	102	11	32	--	--	--	--	0	--	35	0	--	--	--
兵庫	65	--	13	12	0	--	0	0	--	27	0	--	0	--
奈良	13	--	--	--	0	0	0	0	--	--	0	0	0	0
和歌山	31	--	--	--	--	--	0	0	--	--	0	0	--	0
鳥取	--	0	--	0	0	0	0	0	--	--	0	0	0	--
島根	22	--	--	0	--	0	0	0	--	--	0	--	--	--
岡山	23	--	--	--	--	0	--	0	--	--	0	0	--	0
広島	35	0	17	--	--	--	0	0	0	11	0	--	0	--
山口	24	--	--	0	0	0	0	0	0	--	0	--	0	--
徳島	12	0	--	0	0	0	--	0	0	--	0	--	0	--
香川	13	--	--	--	0	0	0	0	0	--	0	--	--	0
愛媛	23	--	--	0	0	--	--	0	0	--	0	0	0	0
高知	--	--	--	--	--	0	0	0	0	0	0	0	0	0
福岡	63	--	22	--	--	--	0	0	0	18	0	--	0	--
佐賀	14	--	--	--	--	0	0	0	--	--	0	--	0	0
長崎	19	--	--	0	0	0	0	0	--	--	0	--	--	0
熊本	43	--	--	--	0	--	0	0	--	21	--	0	0	--
大分	--	--	--	0	0	0	0	0	0	--	0	--	0	0
宮崎	11	0	--	0	0	0	0	0	0	--	0	0	0	0
鹿児島	24	--	--	--	0	0	0	0	--	--	0	--	--	--
沖縄	--	--	0	0	--	--	0	0	0	--	0	--	0	0

付表 7-11-3④ 膀胱癌登録数（自施設初回治療、癌腫、UICC TNM 分類 治療前ステージⅢ期）：都道府県、治療方法別

	総数	手	内	手+内	放	薬	放+薬	薬+他	手/内 +放	手/内 +薬	手/内 +他	手/内 +放+薬	他	治療 なし
全体	933	111	107	73	50	31	29	--	29	338	12	62	22	67
北海道	36	--	--	--	--	--	0	0	0	14	--	0	--	--
青森	14	--	0	0	0	--	0	0	0	--	0	--	0	--
岩手	41	--	--	0	17	--	--	--	--	13	0	0	--	0
宮城	23	0	--	0	--	0	--	0	--	--	0	--	0	--
秋田	--	--	0	0	--	0	0	0	--	--	0	--	0	0
山形	--	0	0	--	--	0	0	0	--	--	0	--	--	--
福島	--	--	--	0	0	0	0	0	0	--	0	--	0	0
茨城	21	--	0	0	--	--	--	0	--	--	0	--	0	--
栃木	20	--	--	0	--	--	0	0	0	11	0	--	--	--
群馬	--	0	0	--	--	0	0	0	0	--	0	0	0	0
埼玉	41	--	--	0	--	0	--	0	0	19	0	--	0	--
千葉	41	--	--	--	--	0	--	0	--	17	0	--	0	--
東京	80	--	--	--	--	--	0	0	--	36	--	--	--	--
神奈川	45	--	--	--	0	--	0	0	--	20	0	--	0	--
新潟	21	--	--	--	0	--	0	0	--	--	--	--	--	--
富山	11	0	--	0	--	0	0	0	0	--	--	--	--	0
石川	--	0	0	0	0	--	--	0	0	--	0	--	--	0
福井	13	--	0	0	--	0	--	0	--	--	0	--	0	--
山梨	--	0	--	0	0	0	0	0	0	--	0	--	0	--
長野	30	--	--	--	--	0	0	0	0	--	0	--	0	--
岐阜	19	--	0	--	--	--	0	0	0	--	0	--	--	--
静岡	11	--	--	--	--	--	0	0	0	--	--	0	0	0
愛知	63	11	--	--	--	--	--	0	--	21	0	--	0	--
三重	16	--	0	--	--	--	0	0	0	--	--	--	0	--
滋賀	--	0	--	--	--	0	0	0	0	0	0	0	0	0
京都	13	--	--	--	0	0	0	0	0	--	0	0	0	0
大阪	52	12	--	--	--	--	--	0	--	11	0	--	0	--
兵庫	40	--	--	--	0	--	--	0	--	12	0	0	--	--
奈良	13	0	--	--	--	0	0	0	--	--	0	0	0	--
和歌山	11	--	--	0	0	0	--	0	--	--	0	0	0	--
鳥取	--	--	0	--	0	0	0	0	0	--	0	0	0	--
島根	18	--	--	0	--	0	--	0	--	--	0	--	--	--
岡山	23	--	--	--	--	--	0	0	0	--	0	--	0	0
広島	22	--	--	--	0	--	0	0	0	12	0	0	0	--
山口	17	--	--	--	--	0	--	--	0	--	0	--	0	--
徳島	--	--	--	0	0	0	0	0	0	--	--	0	0	0
香川	--	--	0	0	0	--	0	0	0	--	0	0	0	0
愛媛	--	--	--	--	0	0	0	0	0	--	0	0	0	0
高知	--	--	--	0	0	0	--	0	0	0	0	0	0	--
福岡	42	--	--	--	--	0	0	0	--	14	--	--	0	--
佐賀	--	--	--	--	0	0	0	0	0	--	0	0	0	0
長崎	14	--	--	0	0	0	--	0	--	--	0	--	0	0
熊本	18	--	--	--	0	--	--	0	0	--	0	--	0	0
大分	--	--	0	0	0	--	0	0	0	--	0	0	--	--
宮崎	--	0	0	0	0	0	0	0	0	--	0	0	0	--
鹿児島	--	--	0	0	0	0	--	0	0	--	0	0	--	0
沖縄	--	--	0	0	0	0	0	0	0	--	--	--	0	0

付表 7-11-3⑤ 膀胱癌登録数（自施設初回治療、癌腫、UICC TNM分類 治療前ステージⅣ期）：都道府県、治療方法別

	総数	手	内	手+内	放	薬	放+薬	薬+他	手/内 +放	手/内 +薬	手/内 +他	手/内 +放+薬	他	治療 なし
全体	839	46	69	16	45	129	32	17	23	275	--	32	32	115
北海道	30	--	--	0	--	--	--	0	0	--	0	--	--	--
青森	13	0	0	0	0	--	--	--	0	--	0	0	--	--
岩手	17	--	--	0	--	--	--	0	--	--	0	0	0	--
宮城	24	0	--	0	--	--	--	--	0	--	--	0	--	--
秋田	17	0	0	0	0	--	--	--	0	--	0	--	0	--
山形	--	0	--	0	0	--	0	0	0	--	0	0	0	0
福島	18	0	0	0	0	0	--	--	--	--	--	--	--	--
茨城	22	--	--	0	--	--	0	--	--	--	0	--	--	--
栃木	23	--	--	--	--	--	--	--	0	--	0	0	--	--
群馬	--	0	0	0	0	--	0	0	0	--	0	0	0	--
埼玉	33	--	--	--	--	--	0	0	--	--	--	--	--	--
千葉	35	--	--	0	--	--	--	--	--	12	0	0	0	--
東京	76	--	--	--	--	--	--	--	0	21	--	--	--	14
神奈川	30	--	--	--	--	--	0	0	--	--	--	0	--	--
新潟	28	--	--	--	0	--	0	0	--	--	0	--	0	--
富山	--	0	0	0	--	--	0	--	0	--	0	--	0	--
石川	--	0	0	0	0	0	--	0	0	--	0	0	0	0
福井	11	--	0	0	0	--	--	0	0	--	0	0	0	--
山梨	--	0	0	0	0	0	0	0	--	--	0	0	0	0
長野	19	--	--	0	--	--	0	0	0	--	0	--	0	--
岐阜	18	0	0	0	--	--	0	0	0	--	0	--	--	--
静岡	16	--	--	0	--	--	0	0	--	--	0	0	--	--
愛知	55	--	--	0	--	--	--	--	--	24	0	0	--	--
三重	--	--	--	0	0	0	0	0	0	--	0	0	0	--
滋賀	--	--	--	0	--	0	0	0	--	--	0	0	0	--
京都	17	0	--	--	--	--	0	0	--	--	0	--	0	--
大阪	40	--	--	--	--	12	--	0	--	--	0	--	0	--
兵庫	45	--	--	--	--	--	0	0	--	15	0	--	--	--
奈良	--	0	--	0	--	--	0	--	0	--	0	0	0	0
和歌山	13	--	--	0	0	--	--	0	0	--	0	0	0	--
鳥取	--	--	0	0	--	0	0	0	0	--	0	--	0	0
島根	12	0	--	0	--	--	--	0	0	--	0	0	0	--
岡山	16	0	--	--	--	--	0	0	0	--	0	--	0	0
広島	21	--	0	--	0	--	0	--	--	--	0	0	0	--
山口	14	0	0	0	--	--	--	0	0	--	0	--	--	--
徳島	--	0	--	0	0	--	0	0	0	--	0	0	0	--
香川	--	--	0	0	0	0	0	0	0	--	0	0	0	--
愛媛	18	--	--	0	0	--	0	--	0	--	0	0	--	--
高知	--	0	0	0	--	--	0	0	0	--	0	0	--	--
福岡	26	--	--	--	0	--	0	0	--	15	0	0	0	--
佐賀	--	--	0	0	0	0	--	0	0	--	0	0	0	0
長崎	11	--	--	0	--	--	0	0	0	--	0	0	0	0
熊本	13	0	--	--	0	--	0	0	0	--	0	--	--	--
大分	--	--	0	0	0	0	0	0	0	--	0	0	0	--
宮崎	--	0	--	0	0	0	0	0	0	--	0	0	0	0
鹿児島	--	0	0	0	0	--	--	0	--	0	0	0	--	--
沖縄	--	0	0	0	0	--	0	0	0	--	0	0	0	--

付表 7-12-1 甲状腺癌登録数（自施設初回治療、癌腫）：都道府県、UICC TNM 分類 治療前ステージ別

	総数	0期	I 期	II 期	III 期	IV 期	不明	空欄
全体	7,295	0	3,450	696	857	1,511	756	25
北海道	386	0	133	38	45	77	92	--
青森	128	0	47	18	14	43	--	0
岩手	69	0	30	--	--	19	--	0
宮城	127	0	64	11	--	35	--	--
秋田	80	0	30	--	--	20	13	--
山形	76	0	36	--	--	15	--	0
福島	197	0	100	11	23	43	19	--
茨城	121	0	53	--	21	27	--	--
栃木	149	0	84	19	13	21	12	0
群馬	66	0	27	--	11	--	11	0
埼玉	164	0	65	15	22	32	28	--
千葉	187	0	80	22	24	37	23	--
東京	858	0	409	68	119	176	85	--
神奈川	305	0	122	28	49	83	23	0
新潟	194	0	106	23	--	31	23	--
富山	125	0	73	18	--	22	--	0
石川	72	0	34	--	--	20	--	0
福井	113	0	68	--	20	14	--	0
山梨	35	0	11	--	--	--	13	0
長野	240	0	144	19	25	37	15	0
岐阜	117	0	49	18	12	21	13	--
静岡	196	0	102	23	15	23	33	0
愛知	415	0	220	44	37	85	29	0
三重	132	0	70	13	20	24	--	0
滋賀	89	0	48	--	14	23	--	0
京都	250	0	112	--	29	46	53	0
大阪	421	0	193	45	64	95	22	--
兵庫	148	0	52	15	18	43	19	--
奈良	88	0	37	--	17	17	--	--
和歌山	85	0	36	--	17	16	--	0
鳥取	33	0	11	--	--	--	--	--
島根	77	0	44	--	--	15	--	0
岡山	231	0	139	21	19	35	17	0
広島	144	0	86	19	12	22	--	--
山口	60	0	23	--	--	18	--	0
徳島	33	0	12	--	--	--	--	0
香川	108	0	59	11	--	20	14	0
愛媛	191	0	97	18	19	36	21	0
高知	54	0	22	--	--	--	12	0
福岡	293	0	116	22	43	85	27	0
佐賀	16	0	--	--	--	--	--	0
長崎	94	0	37	12	14	23	--	0
熊本	140	0	85	14	--	19	13	0
大分	12	0	--	0	--	--	--	0
宮崎	29	0	--	--	--	--	--	0
鹿児島	98	0	39	--	16	28	--	0
沖縄	49	0	27	--	--	11	--	0

付表 7-12-2 甲状腺癌登録数（自施設初回治療、癌腫、原発巣切除）：都道府県、UICC TNM 分類  
術後病理学的ステージ別

	総数	0期	I期	II期	III期	IV期	術前治療	不明	空欄
全体	6,446	0	2,548	314	2,081	1,421	24	49	--
北海道	348	0	138	17	121	58	0	14	0
青森	111	0	33	--	31	40	0	0	0
岩手	62	0	27	--	12	19	0	--	0
宮城	106	0	40	--	31	26	--	0	--
秋田	68	0	31	--	16	17	--	0	0
山形	68	0	22	--	24	18	0	0	0
福島	169	0	92	--	30	30	--	--	0
茨城	108	0	44	--	33	25	0	0	--
栃木	134	0	59	--	45	18	--	--	0
群馬	59	0	27	--	17	--	0	0	0
埼玉	140	0	58	--	46	26	0	--	--
千葉	152	0	48	12	52	37	0	--	--
東京	732	0	284	35	247	161	--	--	--
神奈川	282	0	96	--	103	70	--	--	0
新潟	170	0	87	--	44	25	--	--	0
富山	111	0	50	--	31	23	0	--	0
石川	65	0	26	--	22	12	0	--	0
福井	103	0	52	--	36	12	0	--	0
山梨	34	0	12	--	17	--	0	0	0
長野	216	0	85	--	66	59	0	--	0
岐阜	97	0	40	--	23	25	0	0	--
静岡	179	0	81	--	59	28	--	0	0
愛知	369	0	143	24	129	73	0	0	0
三重	120	0	54	--	42	18	0	0	0
滋賀	80	0	31	--	24	23	0	0	0
京都	229	0	91	--	74	52	--	--	0
大阪	383	0	124	16	139	102	0	--	0
兵庫	116	0	37	--	40	35	0	0	0
奈良	83	0	31	--	32	15	0	0	0
和歌山	76	0	31	--	25	16	0	0	0
鳥取	30	0	13	--	--	--	0	0	0
島根	69	0	21	--	29	18	0	0	0
岡山	214	0	92	--	66	43	--	--	--
広島	125	0	49	13	35	28	0	0	0
山口	51	0	15	--	18	16	0	0	0
徳島	28	0	12	--	--	--	0	0	0
香川	95	0	48	--	22	18	--	--	0
愛媛	170	0	64	11	62	33	0	0	0
高知	52	0	22	0	20	--	0	0	0
福岡	249	0	78	12	87	69	--	0	--
佐賀	16	0	--	--	--	--	0	0	0
長崎	89	0	30	--	32	22	0	0	0
熊本	120	0	58	--	34	20	--	0	0
大分	--	0	--	0	--	--	0	0	0
宮崎	26	0	--	--	--	--	0	0	0
鹿児島	91	0	35	--	24	27	0	0	0
沖縄	42	0	21	--	11	--	0	0	0

付表 7-12-3① 甲状腺癌登録数（自施設初回治療、癌腫、UICC TNM 分類 治療前ステージ I 期）：都道府県、治療方法別

	総数	手	内	手+内	放	薬	放+薬	薬+他	手/内 +放	手/内 +薬	手/内 +他	手/内 +放+薬	他	治療 なし
全体	3,450	2,450	39	--	--	--	0	0	80	499	--	42	--	319
北海道	133	93	--	0	0	0	0	0	--	13	0	--	0	--
青森	47	32	0	0	0	0	0	0	--	--	0	0	0	--
岩手	30	19	0	0	0	--	0	0	--	--	0	--	0	--
宮城	64	40	0	0	0	0	0	0	0	16	0	--	0	--
秋田	30	25	0	0	0	0	0	0	--	--	0	0	0	--
山形	36	26	0	0	0	0	0	0	0	--	0	--	0	--
福島	100	81	0	0	0	0	0	0	0	13	0	0	0	--
茨城	53	40	--	0	0	0	0	0	0	--	0	0	0	--
栃木	84	64	0	0	0	0	0	0	--	--	0	--	0	--
群馬	27	15	0	0	0	0	0	0	--	--	0	0	0	--
埼玉	65	55	0	0	0	0	0	0	0	--	0	0	0	--
千葉	80	55	0	0	0	--	0	0	--	--	0	0	0	19
東京	409	264	15	--	0	--	0	0	--	40	0	--	0	74
神奈川	122	86	0	0	0	0	0	0	--	21	0	--	--	--
新潟	106	85	0	0	0	0	0	0	0	17	0	0	0	--
富山	73	38	--	0	0	0	0	0	0	24	0	--	0	--
石川	34	17	0	0	0	0	0	0	--	--	0	--	0	--
福井	68	46	0	0	0	0	0	0	0	18	0	--	0	--
山梨	11	--	0	0	0	0	0	0	0	--	0	0	0	0
長野	144	104	0	0	0	0	0	0	--	25	0	--	0	12
岐阜	49	26	0	0	0	0	0	0	0	15	0	0	0	--
静岡	102	70	0	0	0	0	0	0	--	20	0	--	0	--
愛知	220	166	0	--	0	0	0	0	--	27	0	--	0	17
三重	70	62	0	0	0	0	0	0	0	--	0	0	0	--
滋賀	48	36	0	0	0	0	0	0	--	--	0	0	0	--
京都	112	85	0	0	--	0	0	0	--	13	0	--	0	--
大阪	193	153	0	0	0	--	0	0	--	15	0	--	0	15
兵庫	52	41	0	0	0	0	0	0	0	--	0	0	0	--
奈良	37	36	0	0	0	0	0	0	0	0	0	0	0	--
和歌山	36	26	0	0	0	0	0	0	--	--	--	0	0	--
鳥取	11	--	0	0	0	--	0	0	0	--	0	0	0	0
島根	44	34	0	0	0	0	0	0	--	--	0	--	0	--
岡山	139	93	--	0	0	0	0	0	--	31	0	--	0	--
広島	86	62	0	0	0	--	0	0	0	13	0	0	0	--
山口	23	18	0	0	0	0	0	0	0	--	0	0	0	--
徳島	12	--	0	0	0	0	0	0	--	--	--	0	0	--
香川	59	42	0	0	0	0	0	0	0	15	0	0	0	--
愛媛	97	79	--	0	0	0	0	0	0	11	0	--	0	--
高知	22	18	0	0	0	0	0	0	0	--	0	0	0	0
福岡	116	49	0	0	0	--	0	0	--	46	0	--	0	16
佐賀	--	--	0	0	0	0	0	0	0	0	0	0	0	0
長崎	37	31	0	0	0	0	0	0	--	--	0	0	0	--
熊本	85	61	0	0	0	0	0	0	--	--	0	0	--	11
大分	--	--	0	0	0	0	0	0	0	--	0	0	0	0
宮崎	--	--	0	0	0	0	0	0	--	0	0	0	0	0
鹿児島	39	16	--	0	0	0	0	0	--	--	0	--	0	--
沖縄	27	23	0	0	0	0	0	0	--	0	0	0	0	--



付表 7-12-3② 甲状腺癌登録数（自施設初回治療、癌腫、UICC TNM 分類 治療前ステージⅡ期）：都道府県、治療方法別

	総数	手	内	手+内	放	薬	放+薬	薬+他	手/内 +放	手/内 +薬	手/内 +他	手/内 +放+薬	他	治療 なし
全体	696	493	--	0	0	--	0	0	25	119	--	--	--	42
北海道	38	33	--	0	0	0	0	0	--	--	0	0	0	0
青森	18	--	0	0	0	0	0	0	--	--	0	--	0	0
岩手	--	--	0	0	0	0	0	0	--	--	0	0	0	0
宮城	11	--	0	0	0	0	0	0	0	--	0	--	0	0
秋田	--	--	0	0	0	0	0	0	--	--	0	--	0	0
山形	--	--	0	0	0	0	0	0	--	--	0	0	0	0
福島	11	--	0	0	0	0	0	0	0	--	0	0	0	--
茨城	--	--	0	0	0	0	0	0	0	--	0	0	0	--
栃木	19	--	0	0	0	0	0	0	--	--	0	0	0	--
群馬	--	--	0	0	0	0	0	0	0	--	0	0	0	0
埼玉	15	12	0	0	0	0	0	0	0	--	0	0	0	--
千葉	22	18	0	0	0	0	0	0	--	--	0	0	0	--
東京	68	53	0	0	0	0	0	0	0	--	--	--	0	--
神奈川	28	20	0	0	0	0	0	0	--	--	0	0	--	--
新潟	23	17	0	0	0	0	0	0	0	--	0	0	0	--
富山	18	14	0	0	0	0	0	0	0	--	0	--	0	--
石川	--	--	0	0	0	0	0	0	0	--	0	0	0	0
福井	--	--	0	0	0	0	0	0	0	--	0	0	0	0
山梨	--	--	0	0	0	0	0	0	0	0	0	0	0	0
長野	19	15	0	0	0	0	0	0	--	--	0	0	0	--
岐阜	18	--	0	0	0	0	0	0	0	--	0	0	0	--
静岡	23	--	0	0	0	0	0	0	--	--	0	--	0	--
愛知	44	28	0	0	0	0	0	0	--	--	0	0	--	--
三重	13	--	0	0	0	0	0	0	0	--	0	0	0	--
滋賀	--	--	0	0	0	0	0	0	0	0	0	0	0	0
京都	--	--	0	0	0	0	0	0	0	--	0	--	0	0
大阪	45	35	0	0	0	0	0	0	--	--	0	0	0	--
兵庫	15	--	0	0	0	0	0	0	0	--	0	0	0	--
奈良	--	--	0	0	0	0	0	0	0	0	0	0	0	0
和歌山	--	--	0	0	0	0	0	0	0	0	0	0	0	0
鳥取	--	0	0	0	0	0	0	0	0	--	0	0	0	0
島根	--	--	0	0	0	0	0	0	0	--	0	0	0	--
岡山	21	13	0	0	0	0	0	0	--	--	0	0	0	--
広島	19	16	0	0	0	0	0	0	0	--	0	0	0	--
山口	--	--	0	0	0	0	0	0	0	--	0	0	0	0
徳島	--	--	0	0	0	0	0	0	0	--	0	0	0	0
香川	11	--	0	0	0	0	0	0	0	--	0	0	0	--
愛媛	18	15	0	0	0	0	0	0	--	--	0	0	0	0
高知	--	--	0	0	0	0	0	0	0	0	0	0	--	0
福岡	22	14	0	0	0	--	0	0	0	--	0	0	0	0
佐賀	--	--	0	0	0	0	0	0	0	--	0	0	0	0
長崎	12	11	0	0	0	0	0	0	--	0	0	0	0	0
熊本	14	11	0	0	0	0	0	0	0	--	0	0	0	--
大分	0	0	0	0	0	0	0	0	0	0	0	0	0	0
宮崎	--	--	0	0	0	0	0	0	--	0	0	0	0	0
鹿児島	--	--	0	0	0	0	0	0	0	0	0	0	0	0
沖縄	--	--	0	0	0	0	0	0	0	0	0	0	0	0

付表 7-12-3③ 甲状腺癌登録数（自施設初回治療、癌腫、UICC TNM 分類 治療前ステージⅢ期）：都道府県、治療方法別

	総数	手	内	手+内	放	薬	放+薬	薬+他	手/内 +放	手/内 +薬	手/内 +他	手/内 +放+薬	他	治療 なし
全体	857	590	0	0	--	--	--	0	46	153	--	20	--	40
北海道	45	33	0	0	0	0	0	0	--	--	0	--	0	--
青森	14	--	0	0	0	0	0	0	--	--	0	--	0	--
岩手	--	--	0	0	0	0	0	0	--	0	0	0	0	0
宮城	--	--	0	0	0	0	0	0	0	--	0	0	0	0
秋田	--	--	0	0	0	0	0	0	--	0	0	--	0	0
山形	--	--	0	0	0	0	0	0	0	--	0	--	0	0
福島	23	15	0	0	0	0	0	0	0	--	0	0	0	--
茨城	21	18	0	0	0	0	0	0	0	--	0	0	0	--
栃木	13	--	0	0	0	0	0	0	--	0	0	--	0	0
群馬	11	--	0	0	0	0	0	0	0	--	0	--	0	0
埼玉	22	18	0	0	0	0	0	0	0	--	0	0	0	--
千葉	24	17	0	0	0	0	0	0	--	--	0	0	0	--
東京	119	93	0	0	0	0	0	0	--	12	0	0	0	--
神奈川	49	31	0	0	0	0	0	0	--	--	0	--	0	--
新潟	--	--	0	0	0	0	0	0	0	--	0	0	0	0
富山	--	--	0	0	0	0	0	0	0	--	0	--	0	--
石川	--	--	0	0	0	0	0	0	0	--	0	--	0	0
福井	20	12	0	0	0	0	0	0	0	--	0	0	0	--
山梨	--	--	0	0	0	0	0	0	0	0	0	0	0	0
長野	25	12	0	0	0	0	0	0	--	--	0	--	0	--
岐阜	12	--	0	0	0	0	0	0	--	--	0	--	0	--
静岡	15	--	0	0	0	0	0	0	--	--	--	0	0	0
愛知	37	27	0	0	0	0	0	0	--	--	0	--	0	--
三重	20	14	0	0	0	0	0	0	0	--	0	0	0	0
滋賀	14	--	0	0	0	0	0	0	0	--	0	0	0	--
京都	29	18	0	0	0	0	0	0	0	11	0	0	0	0
大阪	64	52	0	0	0	0	--	0	0	--	0	--	0	--
兵庫	18	13	0	0	0	0	0	0	0	--	0	0	0	--
奈良	17	15	0	0	0	0	0	0	--	0	0	0	0	0
和歌山	17	15	0	0	0	0	0	0	0	0	0	0	--	--
鳥取	--	--	0	0	0	0	0	0	--	--	0	--	0	0
島根	--	--	0	0	0	0	0	0	--	--	0	--	0	0
岡山	19	--	0	0	0	0	0	0	--	--	0	0	0	--
広島	12	--	0	0	0	0	0	0	0	--	0	0	--	0
山口	--	--	0	0	0	0	0	0	0	0	0	0	0	0
徳島	--	--	0	0	0	0	0	0	0	0	0	0	0	--
香川	--	--	0	0	0	0	0	0	0	0	0	0	0	0
愛媛	19	13	0	0	0	0	0	0	0	--	0	0	--	--
高知	--	--	0	0	0	0	0	0	0	--	0	0	0	0
福岡	43	21	0	0	0	--	0	0	--	16	0	--	0	--
佐賀	--	--	0	0	0	0	0	0	0	--	0	0	0	0
長崎	14	--	0	0	0	0	0	0	--	--	0	0	0	0
熊本	--	--	0	0	--	0	0	0	0	--	0	0	0	0
大分	--	--	0	0	0	0	0	0	0	0	0	0	0	0
宮崎	--	--	0	0	0	0	0	0	0	0	0	0	0	0
鹿児島	16	11	0	0	0	0	0	0	--	--	--	--	0	0
沖縄	--	--	0	0	0	0	0	0	0	0	0	--	0	0

付表 7-12-3④ 甲状腺癌登録数（自施設初回治療、癌腫、UICC TNM 分類 治療前ステージIV期）：都道府県、治療方法別

	総数	手	内	手+内	放	薬	放+薬	薬+他	手/内 +放	手/内 +薬	手/内 +他	手/内 +放+薬	他	治療 なし
全体	1,511	642	--	--	59	35	23	0	171	265	14	122	--	170
北海道	77	38	0	0	--	--	--	0	--	--	0	--	--	--
青森	43	12	0	0	--	--	--	0	--	--	0	--	0	--
岩手	19	--	0	0	--	0	--	0	--	--	0	--	0	--
宮城	35	16	0	0	0	0	--	0	--	--	0	--	0	--
秋田	20	--	0	0	--	--	0	0	--	--	0	--	--	--
山形	15	--	0	0	--	0	0	0	--	0	0	--	0	--
福島	43	13	0	0	--	--	--	0	--	11	--	--	0	--
茨城	27	18	0	0	--	0	0	0	--	--	0	--	0	--
栃木	21	--	0	0	--	--	0	0	--	--	--	--	0	--
群馬	--	--	0	0	0	0	0	0	--	--	0	--	0	--
埼玉	32	19	0	0	0	0	0	0	--	--	0	0	0	--
千葉	37	22	0	0	--	--	0	0	--	--	0	0	0	--
東京	176	77	0	--	13	--	0	0	16	40	0	--	0	13
神奈川	83	27	0	0	0	--	--	0	--	20	--	16	0	--
新潟	31	11	0	0	--	0	--	0	--	--	0	0	--	--
富山	22	--	0	0	0	--	0	0	0	--	0	--	0	--
石川	20	--	0	0	--	--	--	0	--	--	0	--	--	0
福井	14	--	0	0	0	0	0	0	--	--	0	--	0	--
山梨	--	--	0	0	0	0	0	0	0	--	0	0	0	--
長野	37	20	0	0	--	0	--	0	--	--	0	--	0	--
岐阜	21	--	0	0	0	0	0	0	--	--	--	--	0	--
静岡	23	--	0	0	0	--	0	0	--	--	0	--	0	--
愛知	85	39	--	0	--	--	--	0	13	--	--	--	0	11
三重	24	14	0	0	--	0	--	0	0	--	--	0	0	--
滋賀	23	14	0	0	0	0	0	0	--	--	0	--	0	--
京都	46	16	0	0	--	0	0	0	--	19	--	--	--	--
大阪	95	50	0	0	--	--	--	0	17	11	--	--	0	--
兵庫	43	11	0	0	--	--	--	0	--	--	--	--	0	--
奈良	17	--	0	0	--	0	0	0	--	--	0	0	0	--
和歌山	16	--	0	0	0	--	0	0	--	--	--	0	0	--
鳥取	--	--	0	0	0	0	--	0	--	--	0	--	0	0
島根	15	--	0	0	0	0	0	0	--	--	0	--	0	--
岡山	35	13	0	0	--	0	--	0	--	--	0	--	0	--
広島	22	--	0	0	0	0	0	0	--	--	0	--	0	--
山口	18	--	0	0	--	--	0	0	--	--	0	0	0	--
徳島	--	--	0	0	0	--	0	0	--	0	0	0	0	0
香川	20	--	0	0	0	0	0	0	--	0	0	--	0	--
愛媛	36	22	0	0	0	--	--	0	0	--	--	--	0	--
高知	--	--	0	0	0	0	0	0	0	--	--	0	0	0
福岡	85	28	0	0	--	--	--	0	--	33	0	--	--	--
佐賀	--	--	0	0	0	0	0	0	0	--	0	0	0	0
長崎	23	--	0	0	0	0	0	0	--	--	0	--	0	--
熊本	19	--	0	0	--	0	0	0	--	--	0	0	--	--
大分	--	--	0	0	0	0	0	0	0	0	0	0	0	--
宮崎	--	--	0	0	0	--	0	0	--	0	0	0	0	--
鹿児島	28	12	0	0	--	0	0	0	--	--	0	0	0	--
沖縄	11	--	0	0	--	--	0	0	--	0	0	0	0	0

付表 7-13-1 ICCC-3 主分類別登録数 (20 歳未満) : 都道府県、総数

	総数	白血 病	リンパ 腫	脳 腫瘍	神経 芽腫	網膜 芽腫	腎 腫瘍	肝 腫瘍	骨 腫瘍	軟部 腫瘍	胚細胞 腫瘍	その他 の癌	その 他	変換 不能
全体	3,212	879	260	744	162	81	48	82	150	235	265	263	28	15
北海道	117	34	--	27	--	--	--	--	--	--	--	13	0	0
青森	30	--	--	--	--	0	--	0	0	--	--	--	0	0
岩手	33	12	--	--	0	--	0	--	--	0	--	--	0	0
宮城	72	17	--	26	--	--	0	--	--	--	--	--	0	--
秋田	17	--	--	--	--	0	0	0	0	--	0	--	--	0
山形	34	--	--	--	0	0	--	--	--	--	--	--	0	0
福島	91	20	--	16	--	--	--	--	--	--	--	24	--	--
茨城	92	16	--	23	--	--	--	--	--	--	12	--	--	--
栃木	76	30	--	18	--	--	0	--	--	--	--	--	--	0
群馬	11	--	0	--	0	0	0	0	0	--	--	--	0	0
埼玉	67	11	--	20	--	0	0	--	--	--	--	--	--	--
千葉	77	21	12	--	--	0	0	--	--	--	--	--	0	--
東京	446	105	32	106	28	28	--	12	28	30	45	23	--	--
神奈川	112	29	12	26	--	0	--	--	--	--	16	11	0	0
新潟	57	19	--	14	--	--	0	--	0	--	--	--	0	0
富山	35	--	--	19	0	0	0	0	--	--	--	--	0	0
石川	54	17	--	--	--	0	0	--	--	--	--	--	--	0
福井	31	--	--	--	--	0	--	0	--	--	--	--	--	0
山梨	18	--	--	--	--	0	0	--	0	--	--	0	0	0
長野	64	25	--	16	--	0	0	0	--	--	--	--	0	0
岐阜	51	21	--	--	--	0	0	--	--	--	--	--	0	0
静岡	78	14	--	17	--	0	0	--	--	--	13	--	--	--
愛知	266	86	22	51	18	13	--	--	13	23	14	13	--	0
三重	43	14	--	11	--	0	0	--	--	--	--	--	0	0
滋賀	41	--	--	11	--	0	0	--	0	--	--	--	0	0
京都	96	24	--	25	--	--	--	--	--	11	--	--	--	--
大阪	235	66	18	52	14	--	--	--	--	20	20	18	0	0
兵庫	76	21	--	--	--	--	0	--	--	--	--	12	0	0
奈良	30	--	--	--	--	0	0	--	--	--	--	0	0	0
和歌山	28	--	--	--	--	0	0	--	--	--	--	--	--	--
鳥取	18	--	--	--	--	--	0	0	0	--	0	0	0	0
島根	15	--	0	--	0	0	0	--	--	--	--	0	0	0
岡山	54	22	--	--	0	--	--	--	--	--	--	--	--	0
広島	97	27	--	19	--	--	--	--	--	--	--	--	--	--
山口	12	--	--	--	0	0	--	0	--	0	0	--	0	0
徳島	21	--	--	--	--	0	0	0	0	--	--	--	0	0
香川	24	--	--	--	--	0	--	0	0	--	0	--	0	0
愛媛	47	16	--	--	--	--	0	0	--	0	--	--	0	0
高知	15	--	0	--	--	--	0	--	--	0	--	0	0	0
福岡	166	50	17	45	--	--	--	--	--	16	--	--	0	0
佐賀	24	--	--	--	--	0	0	0	0	--	--	--	0	0
長崎	56	20	--	17	--	0	--	0	--	--	--	--	0	0
熊本	49	--	--	18	--	0	0	--	--	--	--	--	0	--
大分	32	--	--	--	--	0	--	0	0	--	--	--	0	--
宮崎	33	12	--	--	--	0	0	0	--	--	0	--	0	0
鹿児島	45	14	--	--	0	0	0	--	--	--	--	--	0	0
沖縄	26	--	--	--	--	--	0	0	--	--	--	--	0	0

付表 7-13-2 ICCC-3 主分類別登録数 (20 歳未満) : 都道府県、男児

	総数	白血 病	リンパ 腫	脳 腫瘍	神経 芽腫	網膜 芽腫	腎 腫瘍	肝 腫瘍	骨 腫瘍	軟部 腫瘍	胚細胞 腫瘍	その他 の癌	その 他	変換 不能
全体	1,771	509	162	409	85	46	26	55	81	127	152	98	17	--
北海道	70	22	--	15	--	--	--	--	--	--	--	--	0	0
青森	16	--	--	--	0	0	0	0	0	--	--	--	0	0
岩手	20	--	--	--	0	--	0	--	0	0	--	--	0	0
宮城	39	--	--	17	--	0	0	--	--	--	--	--	0	0
秋田	11	--	--	--	--	0	0	0	0	--	0	--	--	0
山形	15	--	--	--	0	0	--	--	0	--	--	--	0	0
福島	44	14	--	--	0	--	--	--	--	--	--	--	--	--
茨城	54	--	--	11	--	--	--	--	--	--	--	--	--	0
栃木	44	17	--	12	--	--	0	--	--	--	0	--	0	0
群馬	--	--	0	--	0	0	0	0	0	--	--	--	0	0
埼玉	33	--	--	11	0	0	0	--	--	--	--	--	0	0
千葉	42	13	--	--	--	0	0	--	--	--	--	--	0	--
東京	260	62	19	54	15	16	--	--	18	16	36	--	--	--
神奈川	49	--	--	12	--	0	0	--	0	--	--	--	0	0
新潟	24	12	--	--	0	0	0	0	0	--	--	--	0	0
富山	17	--	0	11	0	0	0	0	0	--	--	0	0	0
石川	31	11	--	--	--	0	0	--	--	--	--	0	--	0
福井	17	--	--	--	--	0	--	0	--	--	0	--	--	0
山梨	--	--	--	--	--	0	0	--	0	0	0	0	0	0
長野	35	11	--	12	0	0	0	0	--	--	0	--	0	0
岐阜	27	11	--	--	--	0	0	--	--	--	--	--	0	0
静岡	45	--	--	--	--	0	0	0	--	--	--	--	--	0
愛知	154	59	--	28	--	--	--	--	11	--	--	--	--	0
三重	23	--	--	--	0	0	0	--	--	--	--	--	0	0
滋賀	20	--	--	--	0	0	0	0	0	--	--	--	0	0
京都	50	11	--	16	--	--	0	--	--	--	--	0	--	--
大阪	127	34	--	33	--	--	--	--	--	12	13	--	0	0
兵庫	42	--	--	--	0	--	0	--	--	--	--	--	0	0
奈良	17	--	--	--	--	0	0	--	--	--	--	0	0	0
和歌山	17	--	0	--	0	0	0	--	--	--	--	0	--	0
鳥取	15	--	--	--	--	--	0	0	0	--	0	0	0	0
島根	--	--	0	--	0	0	0	0	0	--	0	0	0	0
岡山	36	19	--	--	0	--	--	--	0	--	--	--	--	0
広島	49	14	--	--	--	--	--	--	--	--	--	--	--	0
山口	--	--	--	0	0	0	0	0	0	0	0	0	0	0
徳島	12	--	--	--	0	0	0	0	0	--	--	0	0	0
香川	12	--	0	--	0	0	0	0	0	--	0	0	0	0
愛媛	24	--	--	--	--	--	0	0	--	0	--	0	0	0
高知	--	--	0	--	--	0	0	--	0	0	0	0	0	0
福岡	95	26	13	24	--	--	--	--	--	--	--	--	0	0
佐賀	12	0	--	--	--	0	0	0	0	--	--	--	0	0
長崎	31	12	--	--	--	0	--	0	--	--	0	0	0	0
熊本	32	--	--	13	--	0	0	--	0	--	--	--	0	0
大分	19	--	--	--	--	0	0	0	0	0	--	--	0	0
宮崎	18	--	--	--	--	0	0	0	0	--	0	0	0	0
鹿児島	25	--	--	--	0	0	0	--	--	--	--	--	0	0
沖縄	14	--	--	--	--	--	0	0	--	--	--	--	0	0

付表 7-13-3 ICCC-3 主分類別登録数 (20 歳未満) : 都道府県、女児

	総数	白血 病	リンパ 腫	脳 腫瘍	神経 芽腫	網膜 芽腫	腎 腫瘍	肝 腫瘍	骨 腫瘍	軟部 腫瘍	胚細胞 腫瘍	その他 の癌	その 他	変換 不能
全体	1,441	370	98	335	77	35	22	27	69	108	113	165	11	11
北海道	47	12	--	12	--	0	--	--	--	--	--	--	0	0
青森	14	--	0	--	--	0	--	0	0	--	--	--	0	0
岩手	13	--	0	--	0	--	0	0	--	0	0	--	0	0
宮城	33	11	--	--	0	--	0	0	--	0	--	--	0	--
秋田	--	--	--	0	0	0	0	0	0	--	0	--	0	0
山形	19	--	--	--	0	0	--	0	--	--	--	--	0	0
福島	47	--	0	--	--	0	0	0	--	--	--	16	--	--
茨城	38	--	--	12	--	--	--	0	--	--	--	--	0	--
栃木	32	13	0	--	0	0	0	0	--	--	--	--	--	0
群馬	--	--	0	--	0	0	0	0	0	0	0	--	0	0
埼玉	34	--	0	--	--	0	0	0	--	0	--	--	--	--
千葉	35	--	--	--	--	0	0	0	--	--	--	--	0	0
東京	186	43	13	52	13	12	--	--	--	14	--	13	--	0
神奈川	63	19	--	14	--	0	--	0	--	--	--	--	0	0
新潟	33	--	--	--	--	--	0	--	0	--	--	--	0	0
富山	18	--	--	--	0	0	0	0	--	--	0	--	0	0
石川	23	--	--	--	--	0	0	0	--	0	--	--	0	0
福井	14	--	0	--	--	0	0	0	0	--	--	--	0	0
山梨	--	--	--	--	0	0	0	--	0	--	--	0	0	0
長野	29	14	--	--	--	0	0	0	--	--	--	--	0	0
岐阜	24	--	--	--	--	0	0	0	--	--	--	--	0	0
静岡	33	--	--	--	--	0	0	--	--	--	--	0	--	--
愛知	112	27	13	23	--	--	--	--	--	13	--	--	--	0
三重	20	--	--	--	--	0	0	0	--	--	0	--	0	0
滋賀	21	--	0	--	--	0	0	--	0	--	--	--	0	0
京都	46	13	--	--	0	--	--	--	--	--	0	--	0	0
大阪	108	32	--	19	--	--	--	--	--	--	--	13	0	0
兵庫	34	11	--	--	--	0	0	0	--	--	--	--	0	0
奈良	13	--	--	--	0	0	0	--	0	--	--	0	0	0
和歌山	11	--	--	--	--	0	0	0	--	--	0	--	0	--
鳥取	--	--	0	--	0	0	0	0	0	0	0	0	0	0
島根	--	--	0	--	0	0	0	--	--	0	--	0	0	0
岡山	18	--	0	--	0	--	--	--	--	0	--	--	0	0
広島	48	13	--	--	0	--	0	--	--	--	--	--	0	--
山口	--	--	0	--	0	0	--	0	--	0	0	--	0	0
徳島	--	--	0	--	--	0	0	0	0	0	--	--	0	0
香川	12	--	--	--	--	0	--	0	0	0	0	--	0	0
愛媛	23	--	--	--	0	0	0	0	0	0	--	--	0	0
高知	--	--	0	--	0	--	0	0	--	0	--	0	0	0
福岡	71	24	--	21	--	0	--	0	--	--	--	--	0	0
佐賀	12	--	--	--	0	0	0	0	0	0	--	0	0	0
長崎	25	--	--	--	0	0	0	0	0	--	--	--	0	0
熊本	17	--	0	--	--	0	0	0	--	--	0	--	0	--
大分	13	--	--	--	0	0	--	0	0	--	--	--	0	--
宮崎	15	--	0	--	--	0	0	0	--	0	0	--	0	0
鹿児島	20	--	--	--	0	0	0	0	--	--	--	--	0	0
沖縄	12	--	0	0	--	0	0	0	--	--	--	--	0	0

付表 7-13-4 ICCC-3 主分類別登録数 (20 歳未満) : 診断時住所、総数

	総数	白血 病	リンパ 腫	脳 腫瘍	神経 芽腫	網膜 芽腫	腎 腫瘍	肝 腫瘍	骨 腫瘍	軟部 腫瘍	胚細胞 腫瘍	その他 の癌	その 他	変換 不能
全体	3,212	879	260	744	162	81	48	82	150	235	265	263	28	15
北海道	114	33	--	25	--	--	--	--	--	--	--	13	0	0
青森	33	--	--	--	--	--	0	0	0	--	--	--	0	0
岩手	32	12	--	--	0	--	0	--	--	0	--	--	0	0
宮城	67	17	--	22	--	0	--	--	--	--	--	--	0	--
秋田	20	--	--	--	--	0	0	0	0	--	0	--	--	0
山形	41	--	--	--	0	--	--	--	--	--	--	--	0	0
福島	90	15	--	18	--	--	--	--	--	--	--	24	--	--
茨城	87	23	--	20	--	--	--	0	--	--	--	--	--	--
栃木	74	26	--	19	--	--	0	--	--	--	--	--	--	0
群馬	24	--	0	--	0	0	0	0	--	--	--	--	0	0
埼玉	133	27	--	35	--	--	--	--	12	--	18	12	--	--
千葉	115	35	12	14	14	--	--	--	0	15	--	11	--	--
東京	260	68	27	63	18	--	--	--	--	13	26	15	--	--
神奈川	174	36	16	45	--	0	--	--	12	12	27	12	0	0
新潟	57	18	--	16	--	--	0	--	0	--	--	--	0	0
富山	41	--	--	20	--	0	0	0	--	--	--	--	0	0
石川	42	16	--	--	--	0	0	--	--	0	--	--	--	0
福井	34	--	--	--	--	0	--	0	--	--	--	--	--	0
山梨	19	--	--	--	--	0	0	--	0	--	--	0	0	0
長野	67	25	--	14	--	0	0	0	--	--	--	--	0	0
岐阜	67	21	11	--	--	--	0	--	--	--	--	--	0	0
静岡	65	15	--	15	--	0	0	--	--	--	12	--	--	0
愛知	239	80	19	44	12	12	--	--	--	23	12	14	--	0
三重	59	19	--	17	--	0	0	--	--	--	--	--	--	0
滋賀	52	11	--	12	--	0	0	--	--	--	--	--	0	0
京都	81	17	--	26	--	--	--	0	--	--	--	--	0	0
大阪	202	62	14	39	11	--	--	--	--	21	16	15	0	0
兵庫	100	21	--	19	--	--	0	--	--	--	--	13	0	--
奈良	37	--	--	--	--	--	0	--	--	--	--	0	0	0
和歌山	31	--	--	--	--	0	0	0	--	--	--	--	--	--
鳥取	16	--	0	--	--	--	0	0	0	--	--	0	0	0
島根	21	--	--	--	0	0	0	--	--	--	--	0	0	0
岡山	53	21	--	--	--	--	--	--	--	--	--	--	--	--
広島	89	27	--	16	--	--	--	--	--	--	--	--	--	--
山口	25	--	--	--	--	0	--	0	--	0	--	--	0	0
徳島	22	--	--	--	--	0	0	0	0	--	--	--	0	0
香川	27	--	--	12	--	--	--	0	0	--	0	--	0	0
愛媛	46	16	--	--	--	--	0	0	--	0	--	--	0	0
高知	20	--	0	--	--	--	0	--	--	0	--	0	0	0
福岡	135	36	16	43	--	--	--	--	--	11	--	--	0	0
佐賀	38	--	--	--	--	0	0	0	--	--	--	--	0	0
長崎	53	19	--	15	--	0	--	0	--	--	--	--	0	0
熊本	49	11	--	17	--	0	0	--	--	--	--	--	0	--
大分	39	--	--	11	--	0	--	0	0	--	--	--	0	--
宮崎	42	14	--	12	--	--	0	--	--	--	0	--	0	0
鹿児島	45	14	--	--	--	0	0	0	--	--	--	--	0	0
沖縄	29	--	--	--	--	--	0	0	--	--	--	--	0	0
国外	--	0	0	0	--	--	--	--	--	0	0	0	0	0
不詳	--	0	0	0	0	0	0	--	0	0	0	0	0	0

付表 7-13-5 ICCC-3 主分類別登録数 (20 歳未満) : 診断時住所、男児

	総数	白血 病	リンパ 腫	脳 腫瘍	神経 芽腫	網膜 芽腫	腎 腫瘍	肝 腫瘍	骨 腫瘍	軟部 腫瘍	胚細胞 腫瘍	その他 の癌	その 他	変換 不能
全体	1,771	509	162	409	85	46	26	55	81	127	152	98	17	--
北海道	68	21	--	14	--	--	0	--	--	--	--	--	0	0
青森	16	--	--	--	0	0	0	0	0	--	--	--	0	0
岩手	22	--	--	--	0	--	0	--	0	0	--	--	0	0
宮城	36	--	--	15	--	0	0	--	--	--	--	--	0	0
秋田	13	--	--	--	--	0	0	0	0	--	0	--	--	0
山形	18	--	--	--	0	--	--	--	0	--	--	--	0	0
福島	42	12	--	--	--	--	--	--	--	--	--	--	--	--
茨城	44	12	--	--	0	--	--	0	--	--	--	--	--	0
栃木	49	16	--	14	--	--	0	--	--	--	--	--	0	0
群馬	13	--	0	--	0	0	0	0	--	--	--	--	0	0
埼玉	69	18	--	18	--	--	0	--	--	--	--	--	--	0
千葉	64	20	--	--	--	--	--	--	0	--	--	--	--	--
東京	157	42	14	37	--	--	--	--	--	--	22	--	0	--
神奈川	88	14	12	23	--	0	0	--	--	--	15	--	0	0
新潟	25	12	--	--	0	0	0	0	0	--	--	--	0	0
富山	19	--	0	11	0	0	0	0	0	--	--	0	0	0
石川	25	--	--	--	--	0	0	--	--	0	--	0	--	0
福井	18	--	--	--	--	0	--	0	--	--	--	--	--	0
山梨	--	--	--	--	--	0	0	--	0	0	0	0	0	0
長野	34	11	--	--	--	0	0	0	--	--	--	--	0	0
岐阜	39	12	--	--	--	--	0	--	--	--	--	--	0	0
静岡	38	11	--	--	--	0	0	0	--	--	--	--	--	0
愛知	135	55	--	25	--	--	--	--	--	--	--	--	0	0
三重	31	--	--	--	--	0	0	--	--	--	--	--	--	0
滋賀	21	--	--	--	0	0	0	0	0	--	--	--	0	0
京都	42	--	--	15	--	--	--	0	--	--	--	0	0	0
大阪	113	34	--	27	--	--	--	--	--	14	--	--	0	0
兵庫	55	--	--	11	--	--	0	--	--	--	--	--	0	--
奈良	24	--	--	--	--	--	0	--	--	--	--	0	0	0
和歌山	19	--	--	--	0	0	0	0	--	--	--	0	--	0
鳥取	12	--	0	--	--	--	0	0	0	--	--	0	0	0
島根	13	--	--	--	0	0	0	0	0	--	0	0	0	0
岡山	36	18	--	--	--	--	--	--	0	--	--	--	--	0
広島	44	15	--	--	--	--	--	--	0	--	--	--	--	0
山口	--	--	--	--	--	0	0	0	--	0	--	0	0	0
徳島	13	--	--	--	0	0	0	0	0	--	--	0	0	0
香川	13	--	0	--	0	0	0	0	0	--	0	0	0	0
愛媛	24	--	--	--	--	--	0	0	--	0	--	0	0	0
高知	--	--	0	--	--	0	0	--	0	0	0	0	0	0
福岡	84	20	13	25	--	--	--	--	--	--	--	--	0	0
佐賀	20	--	--	--	--	0	0	0	--	--	--	--	0	0
長崎	27	11	--	--	--	0	--	0	--	--	0	0	0	0
熊本	31	--	--	11	--	0	0	--	0	--	--	--	0	0
大分	23	--	--	--	--	0	0	0	0	0	--	--	0	0
宮崎	22	--	--	--	--	--	0	--	0	--	0	--	0	0
鹿児島	26	--	--	--	--	0	0	0	--	--	--	--	0	0
沖縄	15	--	--	--	--	--	0	0	--	--	--	--	0	0
国外	--	0	0	0	--	--	0	--	--	0	0	0	0	0
不詳	--	0	0	0	0	0	0	--	0	0	0	0	0	0



付表 7-13-6 ICCC-3 主分類別登録数 (20 歳未満) : 診断時住所、女児

	総数	白血 病	リンパ 腫	脳 腫瘍	神経 芽腫	網膜 芽腫	腎 腫瘍	肝 腫瘍	骨 腫瘍	軟部 腫瘍	胚細胞 腫瘍	その他 の癌	その 他	変換 不能
全体	1,441	370	98	335	77	35	22	27	69	108	113	165	11	11
北海道	46	12	--	11	--	0	--	--	--	--	--	--	0	0
青森	17	--	0	--	--	--	0	0	0	--	--	--	0	0
岩手	--	--	0	--	0	0	0	0	--	0	0	--	0	0
宮城	31	11	--	--	0	0	--	0	--	0	--	--	0	--
秋田	--	--	--	--	0	0	0	0	0	--	0	--	0	0
山形	23	--	--	--	0	--	--	0	--	--	--	--	0	0
福島	48	--	0	12	--	0	0	0	--	--	--	16	--	--
茨城	43	11	--	13	--	--	--	0	--	--	--	--	0	--
栃木	25	--	0	--	0	0	0	0	--	--	--	--	--	0
群馬	11	--	0	--	0	0	0	0	0	--	0	--	0	0
埼玉	64	--	--	17	--	0	--	0	--	--	--	--	--	--
千葉	51	15	--	--	--	0	0	--	0	--	--	--	0	0
東京	103	26	13	26	--	--	0	--	--	--	--	11	--	0
神奈川	86	22	--	22	--	0	--	--	--	--	12	--	0	0
新潟	32	--	--	--	--	--	0	--	0	--	--	--	0	0
富山	22	--	--	--	--	0	0	0	--	0	0	--	0	0
石川	17	--	--	--	--	0	0	0	--	0	--	--	--	0
福井	16	--	0	--	--	0	0	0	0	--	--	--	0	0
山梨	11	--	--	--	--	0	0	--	0	--	--	0	0	0
長野	33	14	--	--	0	0	0	0	--	--	--	--	0	0
岐阜	28	--	--	--	--	--	0	0	--	--	--	--	0	0
静岡	27	--	0	--	0	0	0	--	--	0	--	--	--	0
愛知	104	25	12	19	--	--	--	--	--	13	--	--	--	0
三重	28	--	--	--	--	0	0	0	--	--	0	--	0	0
滋賀	31	--	0	--	--	0	0	--	--	--	--	--	0	0
京都	39	--	--	11	--	--	--	0	0	--	0	--	0	0
大阪	89	28	--	12	--	--	--	--	0	--	--	11	0	0
兵庫	45	12	--	--	--	--	0	0	--	--	--	--	0	0
奈良	13	--	--	--	0	0	0	--	0	--	--	0	0	0
和歌山	12	--	--	--	--	0	0	0	--	--	0	--	0	--
鳥取	--	--	0	--	0	0	0	0	0	0	0	0	0	0
島根	--	--	0	--	0	0	0	--	--	0	--	0	0	0
岡山	17	--	0	--	--	--	0	--	--	0	--	--	0	--
広島	45	12	--	--	0	--	0	--	--	--	--	--	0	--
山口	16	--	0	--	--	0	--	0	--	0	--	--	0	0
徳島	--	--	0	--	--	0	0	0	0	0	--	--	0	0
香川	14	--	--	--	--	--	--	0	0	0	0	--	0	0
愛媛	22	--	--	--	0	0	0	0	0	0	--	--	0	0
高知	11	--	0	--	0	--	0	0	--	0	--	0	0	0
福岡	51	16	--	18	--	0	--	0	--	--	--	--	0	0
佐賀	18	--	--	--	0	0	0	0	--	--	--	0	0	0
長崎	26	--	--	--	0	0	0	0	0	--	--	--	0	0
熊本	18	--	0	--	--	0	0	0	--	--	0	--	0	--
大分	16	--	--	--	0	0	--	0	0	--	--	--	0	--
宮崎	20	--	--	--	--	0	0	0	--	0	0	--	0	0
鹿児島	19	--	--	--	0	0	0	0	--	--	--	--	0	0
沖縄	14	--	0	0	--	0	0	0	--	--	--	--	0	0
国外	--	0	0	0	0	0	--	0	0	0	0	0	0	0
不詳	0	0	0	0	0	0	0	0	0	0	0	0	0	0



がん診療連携拠点病院等

# 院内がん登録 2014 年全国集計 手順書

— 平成 26(2014)年診断例 —

平成 27(2015)年 9 月調査

平成 27 年 8 月

国立がん研究センター がん対策情報センター  
がん統計研究部 院内がん登録室

## 連携拠点病院等 院内がん登録 2014 年全国集計のための手順

がん診療連携拠点病院等 院内がん登録 2014 年全国集計調査（以下、全国集計調査と略す）では、ネットワークを介した形で提出していただきます。

**腫瘍データファイル：** 一腫瘍一件の形で、所定の提出項目と書式に沿って、患者ID番号、氏名、生年月日、住所の詳細などの個人識別情報を削除して匿名化した腫瘍データ（連結可能匿名化<sup>※</sup>し、各施設で対応表を保管しておく）からなるファイル（CSV形式）

※ 連結可能匿名化 連番が付された個人識別情報を含まない腫瘍データファイル（匿名化ファイル）と、連番と個人識別情報を結びつけた対応表ファイル（連結ファイル）を作成し、腫瘍データファイルのみを提出し、対応表は院内保管して必要時に使用する方法。提出された腫瘍データファイルのみでは個人が特定できないが、各施設が保有する対応表を合わせることで各施設においては個人を特定した情報に復元できます。

### 元の登録データ

患者ID	氏名	生年月日	...	部位	...
123-456-7	拠点 一郎	1940/1/5	...	C34.2	...
234-567-8	連携 花子	1962/12/13	...	C50.2	...

連結可能匿名化

### 腫瘍データファイル

施設番号	連番	...	部位	...
240011360120	1	...	C342	...
240011360120	2	...	C502	...

対応表がないと、誰のデータかわからない

### 対応表ファイル

施設番号	連番	氏名	フリガナ	患者ID番号
240011360120	1	拠点 一郎	キョテン イチロウ	123-456-7
240011360120	2	連携 花子	レンケイ ハナコ	234-567-8

対応表は、提出しない

本年度の調査では、平成 26(2014)年診断例について、全国のがん診療連携拠点病院等（以後、「連携拠点病院等」と略す）から、提出可能な対象について調査します。また、本全国集計調査とは別途行う「院内がん登録実施状況調査」とあわせて解析することにより、以下を目指します。

1. 連携拠点病院等における院内がん登録の実施状況と課題を明らかにする。
2. 収集した腫瘍データのうち、一定の基準を満たす連携拠点病院等の資料を用いて全国集計し、全国集計値、都道府県別集計値の他、施設名を含めた施設別の集計結果を公表する。
3. 都道府県担当部局に対して、都道府県のがん対策に資する資料として、全国集計値、都道府県集計値、当該都道府県内提出施設の施設別集計値、および個別腫瘍ファイルデータを提供する。また、求めに応じて、当該都道府県内居住者（診断時住所が当該都道府県である個別データ）に関する情報も提供する。
4. 「がん診療連携拠点病院院内がん登録全国データ利用規約」に基づくデータ利用を行う。
5. 連携拠点病院等の指定要件である「毎年、院内がん登録の集計結果等ががん対策情報センターに情報提供すること。」を充足していることを確認する。

## 1. 腫瘍データの提出項目と書式

本全国集計では、「がん診療連携拠点病院 院内がん登録 標準登録様式 登録項目とその定義 2006年度版 修正版（以後、標準登録様式 2006年度版修正版）」において定義された標準項目（以後、「標準項目」と略す）を満たすものについて、腫瘍データの収集を行います。

付表1「腫瘍データの様式」の「標準項目」※の項目・書式に従ってください。

上記、「付表1」等のデータは、本手順書と同時にダウンロードできます。

※ 国立がん研究センター がん対策情報センター がん統計研究部 院内がん登録室において、必須項目への変換作業を行うので、標準項目と共通しない必須項目は収集項目に含まれていない点に留意されたい。（詳細は付表1を参照）

## 2. 腫瘍データファイルの作成方法

以下に、腫瘍データファイル作成方法の基本的な流れを示します。



図1. 腫瘍データファイルの作成方法 —基本的な流れ—

手順1 調査用日付が平成26(2014)年1月1日～12月31日における該当する症例を対象とします。

<調査用日付>

【標準項目】:「診断日2 [項目番号 140]」

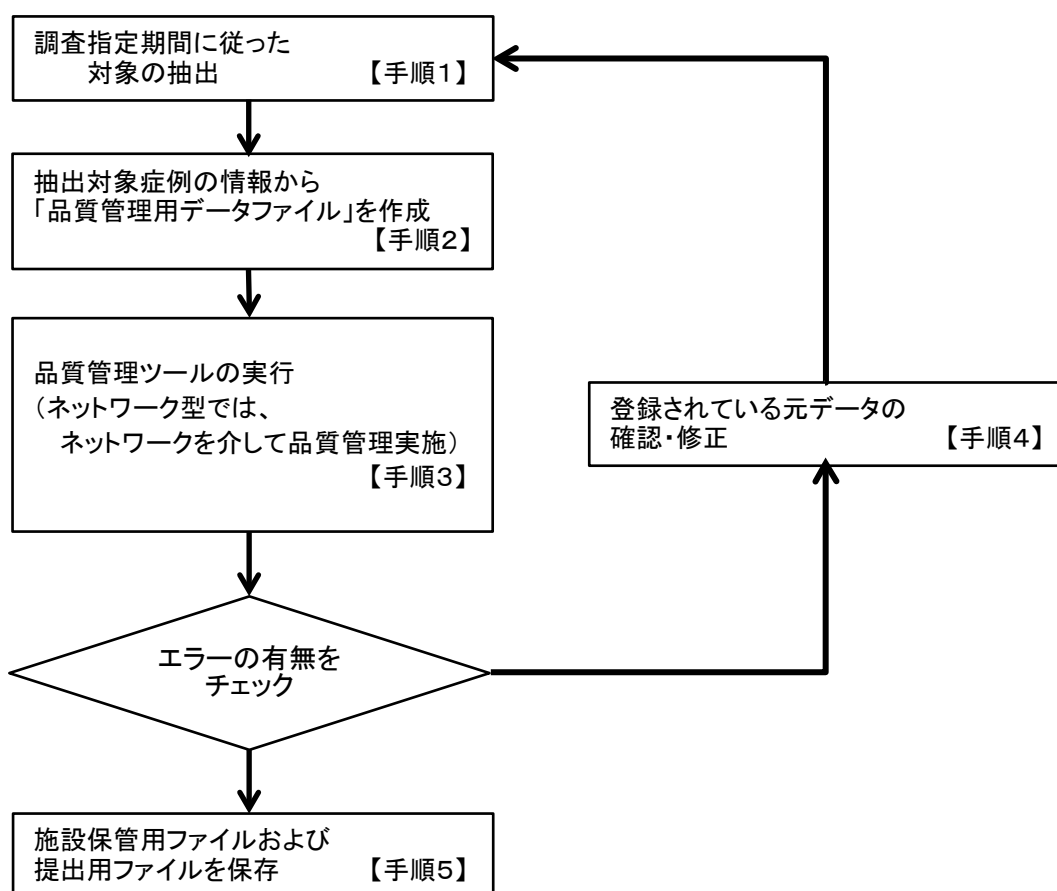
> 「当該腫瘍初診日 [項目番号 110]」

> 「入院日 (当該腫瘍に対する初回治療のための入院日) [項目番号 530]」の優先順位により選択

※診断日2が存在すれば診断日2を、なければ当該腫瘍初診日を、当該腫瘍初診日も不明な症例は入院日を調査用日付とします

手順2 以下の手順で、対象症例のデータから、「品質管理用データファイル」\*を作成します。

1. 「付表1. 腫瘍データの様式」に沿った抽出項目を抽出してください。  
※「付表1」等のデータは、ダウンロードサイトからダウンロードできます。
2. 施設番号、施設名(別表)、連番、調査指定年(2014\_00)、提出項目パターンを追加します。追跡期間(日数)は可能であれば計算していただきますが、今回の全国集計においては空欄でも可とします。
3. 提出項目に含まれる日付情報は、年月日形式「YYYYMMDD」の形式で作成してください。

**※ 品質管理ツールにより、提出用ファイル作成時に自動的に変換されます。**

このため、以前の「YYYYMM」の形式での提出は受け付けませんので、ご注意ください。

※「品質管理用データファイル」から、品質管理ツール(【手順3】参照)によって、腫瘍データファイルと対応表ファイルが作成されます。

平成28(2016)年1月開始予定の「全国がん登録」を視野に、「品質管理用データファイル」は日付まで含むファイル形式としています。2017年に収集予定の2016年データからは、この「品質管理用データファイル」を用いて、「全国がん登録」データ作成が自動的にできるようにする予定です。

4. 「品質管理用データファイル」の一行目は項目名とします。以下のURLより標準項目のファイルをダウンロードし、各々の出力例ファイルの項目名・項目順にあわせた「品質管理用データファイル」を作成してください。

<http://ncc.ctr-info.com/>

「標準項目\_出力例 .csv」\*

**※ 一部、部位(診断名コード)などについて、変換を要する部分がありますので、付表1をご参照ください。**

5. 付表1と異なる分類方法(自施設独自コード)を用いている項目がある場合

a. 付表1への変換機能を登録システムに実装済みの施設

変換機能を用いて、付表1にあわせて変換してください。

b. 付表1への変換機能を実装していない施設

各施設で標準登録様式2006年度版修正版に準拠した形式に変換し、その上で、付表1にあわせて変換・編集してください。

### 手順3 品質管理を行います。

以下のURLより品質管理ツール※をダウンロードして実行します。  
その際にはデータ提出マニュアルも熟読した上で実施してください。

<http://ncc.ctr-info.com/>

※ 品質管理ツールを実行すると、結果ファイルが出力され、それぞれの連番に対してデータの修正が必要である「エラー」と、必ずしも修正を要しないが情報の確認が必要な状況である「警告」（比較的可疑な情報の組み合わせの場合）が表示されます。

### 手順4 品質管理の結果で「エラー」があった場合は、院内がん登録システム内の登録データを確認・訂正し、対象抽出（手順\*1）からやり直してください。

品質管理で「警告」があった場合は、登録データを確認して、必要に応じて修正してください。確認して、問題がなければ（まれな組み合わせの場合であれば）、そのまま提出しても構いません。

#### **【要注意】品質管理におけるエラー・警告への対応方針**

・「エラー」は本来あり得ない入力されている場合に表示されます。このため「エラー」のあるレコードが存在する施設からの提出データは、2014年全国集計の集計対象とみなしませんので、必ず「エラー」がなくなるように訂正してから、再度手順\*1からやり直してください。

・「警告」は「エラー」とは異なり、元の診療データを確認した方がよい場合に表示されます。確認の上、必要なら訂正（訂正が不要な場合もあります）をした上で、再度手順\*1からやり直してください。

《ネットワーク型ツール利用施設》

エラーの原因等が不明の場合は、ツールの通信機能を用いて、質問して下さい。  
おおむね、1両日中に国立がん研究センターより回答させていただきます。

### 手順5

「エラー」がなくなった時点で、提出ボタンが出現します。提出ボタンをクリックすることで、提出は完了します。なお、提出期限内であれば、提出ファイルを差し替えることも可能です。また、腫瘍データファイル、対応表ファイル（患者ID番号、氏名など）の2つは以後の問い合わせなどに対応できるように施設で保管してください。

#### **【留意点】**

出力ファイルの仕様として、

項目番号【210】診断名テキスト、項目番号【340】診断名テキストについては、

- 1) 「”」ダブルクォーテーションで文字列の前後を挟むこと
- 2) 文字数として、1024文字までとすること。（255文字までが望ましい）

Hos-CanR Plus 以前のバージョンを使用している場合には、  
速やかに Hos-CanR Plus へのアップデートをすることが望ましい。

作成された対応表は、腫瘍データファイルとともに、バックアップとして保管すること。  
その際、対応表と腫瘍データファイルはペアで保管すること（複数の提出ファイルがある場合、対応表と提出ファイルの関係が不明となった施設が過去に存在するため）。

### 3. 提供資料と提出期限

- ツールを用いて作成される資料は、末尾の【参考】出力項目と対応表の項目となります。  
(対応表ファイルは施設内で少なくとも5年間保管してください。  
また対応表ファイルは、決して他の提出ファイルと一緒に提出しないでください。)  
詳細は付表1「腫瘍データの様式」を参考してください。

### 4. 院内がん登録資料提供に関する手続きについて

- 院内がん登録資料の施設外提供について、所定の手続きがある施設においては、施設内において手続きを完結できるよう調整をお願いいたします。  
(本収集調査は、既存資料等から抽出加工した資料である連結可能匿名化したファイルの提供を受けて行う疫学研究調査であり、人を対象とする医学系研究に関する倫理指針(平成26年12月22日告示)第5章第12の1(3)の規程が適用され、「他の研究機関に対して既存試料・情報の提供を行う者は、必ずしも文書によりインフォームド・コンセントを受けることを要しないが、文書によりインフォームド・コンセントを受けない場合には、3の規定による説明事項(既存試料・情報を提供する旨を含む。)について口頭によりインフォームド・コンセントを受け、説明の方法及び内容並びに受けた同意の内容に関する記録を作成しなければならない。ただし、これらの手続きを行うことが困難な場合であって次に掲げるいずれかに該当するときは、当該手続きを行うことなく、既存試料・情報を提供することができる。」のうち、「ア 既存試料・情報が匿名化(連結不可能匿名化又は連結可能匿名化であって対応表を提供しない場合に限る。)されていること」に該当します。また、同規程により、「既存試料・情報の提供を行う者が所属する機関の長がその内容を把握できるようにしておかなければならない。」とあることから、施設長には全国集計にデータ提供をする旨、報告をお願いいたします。)

### 5. 問い合わせ先

本全国集計調査の集計・解析作業は、国立がん研究センターがん対策情報センターがん統計研究部院内がん登録室を事務局として、実施します。

#### 【提出資料の送付先・問合せ窓口】

国立がん研究センター がん対策情報センター  
がん統計研究部 院内がん登録室

〒104-0045 東京都中央区築地 5-1-1

電話:03-3547-5201 内線 1624,1625 FAX:03-3547-8584

メールアドレス: tds@cancerinfo.jp



## データ提出後の予定

各連携拠点病院等より、ご提出いただいたデータに基づき、国立がん研究センター がん対策情報センターでは、独自の集計システムを用いて、調査結果を集計いたします。

なお、調査参加施設においては、調査結果の集計の前に、データの確認のための問い合わせ、および論理チェック後の確認をお願いすることがございますので、ご協力の程、よろしくお願いたします。

(表) データ提出後の全国集計までの大まかな流れ (予定)

国立がん研究センターでの作業	日程の目安	作業の流れ	各施設にお願いする作業
データの受領処理	9/1~9/25	<b>がん対策情報センターへのデータ提供</b>	手順に従い、提出の準備をしていただき、国立がん研究センターへの提供をお願いします。
提供データ形式や内容の確認	11月	<b>受領データの確認と変換作業</b>	国立がん研究センターより各施設にデータについて確認をさせていただく場合がございます。
論理チェックと集計	12~1月	<b>論理チェックと集計</b>	国立がん研究センターにて論理チェックを行い、集計対象施設を選定した上で、集計を行い、各施設へ集計結果を報告いたしますので、年報などにご利用ください。
報告書作成	1~3月	<b>報告書作成</b>	
集計結果の公表	6月	<b>集計結果の公表</b>	

※ 集計システムの稼働状況およびその改善と関連して、データ確認や論理チェック、報告書作成などの作業が遅れることもありますので、ご了解ください。

# 集計および結果の公表・保管

## 1. 集計

- (1) 各施設の腫瘍数の計算  
提供データから部位別（全部位を含む）、年齢階級別（全年齢も含む）、男女別にがん患者腫瘍数を計算します。
- (2) 連携拠点病院等におけるがん診療実態の推計  
2007～2013年全国集計の結果に準じて、国立がん研究センター がん対策情報センターにて検討した集計方法で提供施設からのデータの集計を実施します。

## 2. 結果の公表と利用について

集計結果については、2013年集計と同様の全国集計値、都道府県別の集計値、各施設別の集計値を、施設名も含め、公表します。また、各都道府県のがん対策立案上、有益な情報であることから、その公益性に基づき、各都道府県のがん対策担当部局に各施設別の集計結果および必要に応じて個別腫瘍データを、当該都道府県内居住者（診断時住所が当該都道府県である個別データ）に関する情報も含めて提供いたしますので、ご了解ください。

院内がん登録の全国集計の結果等の利用については、都道府県がん診療連携病院連絡協議会がん登録部会（部会と呼ぶ）で検討されており、この部会の承認のもとでさまざまな利用を図っております。

特に患者さんへの情報提供のあり方については、がん対策情報センターから拠点病院の相談支援センター等を通じた、より詳細な分類に基づく施設別登録件数の提供を都道府県拠点病院の相談支援センター等で実施しており、2014年集計のデータについても登録件数を相談支援センターから参照できるとともに、特殊な集計が必要な場合は相談支援センターからの要請に応じてがん対策情報センターから結果を提供する体制を運用しておりますので、ご理解をお願いいたします。

全国集計値などについては、従来通り、がん対策情報センターにおいて簡単な分析を行った上、2007～2013年集計と同様に、報告書として公表いたします。また、がん研究開発費「わが国におけるがん登録の整備に関する研究」班や厚生労働科学特別研究事業「全国がん登録のガイドライン等の準備のための研究」班の報告書、Japanese Journal of Clinical Oncology (JJCO)等の学術誌においても、より詳細な分析を行った上で発表します。こうした集計・分析結果は、施設別情報を含め、インターネットにおいても公表いたします。

また、本集計調査のデータ（施設の所在都道府県と施設を削除したもの）については、「がん診療連携拠点病院院内がん登録全国データ利用規約」（本手順書末尾に添付）に基づいて、部会のデータ利用審査委員会の承認のもとで、データの提供をさせていただくことがあります。データ利用については、1）拠点病院に所属する職員、2）都道府県のがん対策に関係する職員、3）厚生労働省科学研究「院内がん登録の普及と標準化に関する研究」あるいは後継班（がん研究開発費「わが国におけるがん登録の整備に関する研究」班や厚生労働科学特別研究事業「全国がん登録のガイドライン等の準備のための研究」班がこれにあたります）の研究代表者および分担者が可能となっております。

## 3. 登録情報の保管

収集した登録情報は、追加解析や再集計・再解析、遅れて登録される症例数の把握等の目的で、国立がん研究センター がん対策情報センター がん統計研究部 院内がん登録室において保管します。保管する場合は、電子媒体に移行させ、施錠できる場所で10年間保管いたします。

社会・医療情勢の変化などによって必要と判断された場合は、しかるべき手続きを経て保管期間の延長などの措置がとられる場合もありますので、ご了解ください。

【付表 1 からの抜粋】 抽出する腫瘍データの様式 (項目)

項目番号	抽出項目
10	患者ID番号
20	重複番号
30	フリガナ ※空欄でも可
40	氏名
50	性別
60	生年月日
90	診断時都道府県コード
100	診断時住所(詳細)
110	当該腫瘍初診日
130	診断日1(他施設診断日)
140	診断日2(自施設診断日)
150	来院経路
152	発見経緯
160	診断区分(診断結果)
161	診断施設
170	治療方針
180	症例区分
200	診断名コード
210	診断名テキスト
220	部位の側性
230	ステージ(治療前・UICC)
232	ステージ(治療前・取扱い規約)
240	TNM分類(UICC)T分類
250	TNM分類(UICC)N分類
260	TNM分類(UICC)M分類
270	ステージ(術後病理学的・UICC)
280	pTNM分類(UICC)pT分類
290	pTNM分類(UICC)pN分類
300	pTNM分類(UICC)pM分類
310	進展度(治療前)
320	進展度(術後病理学的)
330	組織診断名コード
340	組織診断名テキスト
350	診断根拠
351	病理組織標本由来
460	外科的治療の有無
480	体腔鏡的治療の有無
500	内視鏡的治療の有無
520	外科的・体腔鏡的・内視鏡的治療の結果
530	入院日(初回治療)
550	放射線治療の有無
560	化学療法の有無
570	免疫療法・BRMの有無
580	内分泌療法の有無
590	TAEの有無
600	PEITの有無
610	温熱療法の有無
620	レーザー等治療(焼灼)の有無
629	その他の治療の有無
640	生存最終確認日 ※空欄でも可
650	死亡日 ※空欄でも可
660	予後調査結果 ※空欄でも可
720	予後調査方法 ※空欄でも可
860	登録日
870	定義バージョン
-	追跡期間 ※空欄でも可

【参考】標準項目で提出する場合の出力項目と対応表の項目

出力項目
施設番号 ※ 12桁
施設名
連番
調査指定年
提出項目パターン
重複番号
性別
生年月日
診断時都道府県コード
当該腫瘍初診日
診断日1(他施設診断日)
診断日2(自施設診断日)
来院経路
発見経緯
診断区分(診断結果)
診断施設
治療方針
症例区分
診断名コード
診断名テキスト
部位の側性
ステージ(治療前・UICC)
ステージ(治療前・取扱い規約)
TNM分類(UICC)T分類
TNM分類(UICC)N分類
TNM分類(UICC)M分類
ステージ(術後病理学的・UICC)
pTNM分類(UICC)pT分類
pTNM分類(UICC)pN分類
pTNM分類(UICC)pM分類
進展度(治療前)
進展度(術後病理学的)
組織診断名コード
組織診断名テキスト
診断根拠
病理組織標本由来
外科的治療の有無
体腔鏡的治療の有無
内視鏡的治療の有無
外科的・体腔鏡的・内視鏡的治療の結果
入院日(初回治療)
放射線治療の有無
化学療法の有無
免疫療法・BRMの有無
内分泌療法の有無
TAEの有無
PEITの有無
温熱療法の有無
レーザー等治療(焼灼)の有無
その他の治療の有無
生存最終確認日 ※空欄でも可
死亡日 ※空欄でも可
予後調査結果 ※空欄でも可
予後調査方法 ※空欄でも可
登録日
定義バージョン
追跡期間 ※空欄でも可

対応表項目
施設番号
施設名
連番
調査指定年
提出項目パターン
患者ID番号
重複番号
氏名
フリガナ
性別
生年月日
診断時住所(詳細)

## 【参考】

### がん診療連携拠点病院院内がん登録全国データ利用規約

平成 24 年 7 月 23 日  
(平成 27 年 6 月 6 日一部改正)

#### (目的)

第 1 条 本規約の目的は、がん対策基本法の基本理念に定める専門的、学際的又は総合的研究の推進のため、がん診療連携拠点病院（以下、「拠点病院」という）院内がん登録の全国データの健全な利用を促進することにある。

#### (適用範囲)

第 2 条 本規約は、全国の拠点病院から国立がん研究センターがん対策情報センターがん統計研究部院内がん登録室（以下、「国立がん研究センター院内がん登録室」という）に提出され蓄積されたデータ（以下、「院内がん登録全国データ」という）を対象とする。

#### (データ利用審査委員会)

第 3 条 都道府県がん診療連携拠点病院連絡協議会がん登録部会（以下、「がん登録部会」という）設置要領 5 条の規程に基づき、国立がん研究センター院内がん登録室に、国立がん研究センター院内がん登録室長を委員長とするデータ利用審査委員会をおく。

- 2 データ利用審査委員会はがん登録部会長が指名する。任期 2 年とし再選は妨げない。
- 3 国立がん研究センター院内がん登録室長は、データ利用申請の許可審査の他、必要と認める事案が提起されたときに、データ利用審査委員会を召集する。
- 4 データ利用審査委員会は、データ利用の申請があったとき、遅滞なく本規約に基づき利用申請者に対する利用許可の可否を決定しなければならない。
- 5 データ利用審査委員会は利用許可の審査に際し、利用目的・解析方法に鑑みて、利用申請書の修正を申請者に求めることができる。
- 6 データ利用審査委員会の議決は委員総数の過半数を以て決定する。
- 7 国立がん研究センター院内がん登録室長は、以下の場合、データ利用審査委員会の審議を経ずにデータ利用許可を決定することができる。
  - 1) 施設の特定されない集計値のみを提供する場合
  - 2) 特に疾病予防・公衆衛生上の対策措置を講ずる目的で、厚生労働省の担当部署からの情報提供依頼があった場合

#### (データ利用の申請資格)

第 4 条 院内がん登録全国データ利用の申請は、以下のいずれかに該当する者とする。

- 1) 拠点病院に所属する職員
- 2) 都道府県のがん対策に関係する職員
- 3) 厚生労働省科学研究「院内がん登録の普及と標準化に関する研究」あるいは後継班の研究代表者および分担者

#### (利用申請の種類)

第 5 条 利用申請の種類は以下の通りに分類する。

- 1) 個票データ提供の申請
- 2) 一定の種類のがんを登録した施設名のリスト提供の申請
- 3) その他の申請

#### (利用申請手続き)

第 6 条 利用申請者は、国立がん研究センター院内がん登録室長に対して利用申請を行う。

第 7 条 国立がん研究センター院内がん登録室は、以下の事項を含む所定の申請用紙を配布する。

- 1) 申請者の氏名・所属
- 2) 第 5 条に示す利用申請の種類
- 3) 利用目的
- 4) 解析方法の概要
- 5) 提供を希望する具体的な項目／情報

- 6) 利用する予定の登録年
- 7) 提供されたデータを直接処理する共同研究者の氏名
- 8) 提供されたデータの利用期間

第8条 国立がん研究センター院内がん登録室長は、データ利用申請の却下されたときにおいて、その申請者・共同研究者の氏名・所属などの個人情報情報を削除した上でその事例を理由とともにがん登録部会に報告しなければならない。

(データの利用方法)

第9条 国立がん研究センター院内がん登録室長は、申請が利用審査委員会によって承認されたとき、患者への連結情報を削除した上で利用申請者に個票データの提供を行う。ただし、データ提出施設が自施設のデータについて特に指定する場合はこの限りではない。

第10条 利用を認められ提供を受けた申請者（以下、「利用者」とする）は提供されたデータを、承認を受けた利用目的以外に用いてはならない。

第11条 個票データの提供を受けた利用者は、当該個票データをあらかじめ申請書に指定されたデータ解析者以外に閲覧させてはならない。

第12条 申請を許可された利用者の氏名、所属は、原則公開とする。

(利用者の責務)

第13条 利用者は、個票データを管理においてファイルを暗号化するなど流出を予防する適切な管理体制を取らなければならない。

第14条 利用者は、あらかじめ申請時に明示して承認を受けた場合を除き、データから個人識別情報の特定を行ってはならない。

第15条 利用者は、以下のいずれかに該当する場合には、遅滞なく国立がん研究センター院内がん登録室に報告しなければならない。

- 1) 申請内容に変更があった場合（申請時に元となった利用資格を失った場合を含む）
- 2) データが自らの管理範囲外に流出した可能性がある場合
- 3) 承認された利用目的以外の場合で、データから患者個人が特定された場合

第16条 利用者は、申請書に記載された利用期間を過ぎた個票データについては復元不可能な形で廃棄しなければならない。

(データの管理体制に関する勧告)

第17条 国立がん研究センター院内がん登録室長は、利用者に対しデータの管理体制に関して必要な措置を勧告することができる。利用者が勧告に従わない場合には、利用を停止し、その利用者の氏名とともにその事実を公表することができる。

(成果の公表・報告)

第18条 利用者は、院内がん登録を利用した研究成果について公表する際には、成果が院内がん登録全国データを使用していることを明らかにするとともに、公表後速やかに国立がん研究センター院内がん登録室に公表物とともに書面で報告しなければならない。（以前に報告した内容を再び報告する場合をのぞく。）

2. 国立がん研究センター院内がん登録室長は、特に必要があると認めた場合、利用者に対し公表前に内容を報告することを求めることができる。

第19条 利用者は特定の施設についての集計を施設名を付して公表する場合、事前に当該施設による承認を得なければならない。

第20条 国立がん研究センター院内がん登録室長は、発表成果に対して注釈が必要と考えられたとき、当該成果を引用・転載の上注釈を公表することができる。

(規約改正)

第21条 本規約を元に運用規則をデータ利用審査委員会で定める。

第22条 本規約は、都道府県がん診療連絡協議会がん登録部会において過半数の施設の賛成をもって改正する。ただし、ここでいう施設とは、都道府県がん診療連携拠点病院をいう

(附則)

本規約は平成24年7月23日より施行する。

標準項目

項目番号	項目名	分類方法	備考
※	施設番号	提出時に指定する施設番号を記入	施設番号と連番でユニークIDとなる
※	施設名	施設名を記入（テキスト）	
※	連番	提出時に抽出した個票に対し、適当な連番を振る	患者ID番号との対応表を自施設で保管しておく
※	調査指定年	調査指定年を記載（今回の調査では、2014_00《半角》）	指定年に続けて、診断時（0年）、予後調査後（3年、5年、10年）を付して表現。 例）2014_00 2014_03
※	提出項目パターン	1 必須項目のみ 2 標準項目のみ	2 を記入
※	フリガナ		対応表で使用（空欄でも可能）
20	重複番号	1 第1がん 2 第2がん・・・・・・	
50	性別	1 男 2 女 9 不明	
60	生年月日	日付	（西暦生年月を提出）
90	診断時都道府県コード	01 北海道～47 沖縄 88その他（外国） 99 不詳	
■100	■診断時住所（詳細）	■地域がん登録提出機能を用いない場合は、必要ありません	地域がん登録提出機能を用いる場合に追加が必要
110	当該腫瘍初診日	日付	（西暦年月を提出）
130	診断日1（他施設診断日）	日付	（西暦年月を提出）
140	診断日2（自施設診断日）	日付	（西暦年月を提出）
150	来院経路	0 自主 紹介(1 他院より 2 がん検診 3 健康診断 4 人間ドック) 5 当該施設にて他疾患の経過観察中 6 剖検にて 8 その他 9 不明	
152	発見経緯	1 がん検診 2 健康診断・人間ドック 3 他疾患経過観察中（入院時ルーチン検査を含む） 4 剖検発見 9 その他・不明	
160	診断区分（診断結果）	1 初発（治療開始前） 2 治療開始後 3 疑診	
161	診断施設	1 自施設診断 2 他施設診断	
170	治療方針	1 自施設で治療 3 自施設で経過観察 4 他院へ紹介 8 来院中断 9 不明	
180	症例区分	1 診断のみの症例 2 診断ならびに初回治療に関する決定・施行がなされた症例 3 他施設で診断確定され、自施設で初回治療方針に関する決定・施行が行われた症例 4 新発生初回治療開始後の継続治療の症例、もしくは、再発の症例 5 剖検による診断の症例 6 登録開始日以前の症例 8 その他	
200	診断名コード	ICD-O-3 局在 (T)コード4桁	「C341」のように入力
210	診断名テキスト		
220	部位の側性	1 右側 2 左側 3 片側(左右の別不明) 4 両側 9 不明もしくは正中に位置する腫瘍 側性を有しない臓器は、空欄もしくは0	
230	ステージ (治療前・UICC)	00 0期 10 I期 20 II期 30 III期 40 IV期 99 不明 空欄 対象外の臓器	
232	ステージ (治療前・取扱い規約)	00 0期 10 I期 20 II期 30 III期 40 IV期 99 不明 空欄 対象外の臓器	
240	TNM分類 (UICC) T分類	00 T0 01 Tis 10 T1 20 T2 30 T3 40 T4 99 TX, 不明 空欄 対象外の臓器	
250	TNM分類 (UICC) N分類	00 N0 10 N1 20 N2 30 N3 99 NX, 不明 空欄 対象外の臓器	
260	TNM分類 (UICC) M分類	00 M0 10 M1 99 MX, 不明 空欄 対象外の臓器	

項目番号	項目名	分類方法	備考
270	ステージ（術後病理学的・UICC）	00 〇期 10 I期 20 II期 30 III期 40 IV期 99 不明 80 術前治療後 空欄 対象外の臓器	
280	pTNM分類（UICC）pT分類	00 pT0 01 pTis 10 pT1 20 pT2 30 pT3 40 pT4 99 pTX, 不明 80 術前治療後 空欄 対象外の臓器	
290	pTNM分類（UICC）pN分類	00 pN0 10 pN1 20 pN2 30 pN3 99 pNX, 不明 80 術前治療後 空欄 対象外の臓器	
300	pTNM分類（UICC）pM分類	00 pM0 10 pM1 99 pMX, 不明 80 術前治療後 空欄 対象外の臓器	
310	進展度（治療前）	0 上皮内 1 限局 2 所属リンパ節転移あり 3 隣接臓器浸潤あり 4 遠隔転移あり 9 不明	
320	進展度（術後病理学的）	0 上皮内 1 限局 2 所属リンパ節転移あり 3 隣接臓器浸潤あり 4 遠隔転移あり 9 不明 8 術後病理学的進行度の適応外	
330	組織診断名コード	ICD-O-3 形態（M）コード（6桁）	
340	組織診断名テキスト		
350	診断根拠	1 組織診陽性 2 細胞診陽性 3 病理学的検査による診断 4 病理学的検査以外の検体検査による診断 5 がん病巣直視下の肉眼所見による診断 6 放射線画像診断 7 臨床診断のみ 9 不明 もしくは、病理学的検査による診断の不明	
351	病理組織標本由来	1 原発巣 2 転移巣 3 該当無し（診断根拠が病理学的検査でない時） 9 不明	◎ 診断根拠が、 1：組織診陽性 以外は 「3：該当無し」でもよい。
460	外科的治療の有無	1 有 2 無 9 不明	
480	体腔鏡的治療の有無	1 有 2 無 9 不明	
500	内視鏡的治療の有無	1 有 2 無 9 不明	
520	外科的・体腔鏡的・内視鏡的治療の結果	1 原発巣—治癒切除 2 原発巣—非治癒切除 3 原発巣—治癒/非治癒の別不詳 4 姑息/対症療法、転移巣切除 8 その他 9 不詳	
530	入院日（初回治療）	日付	（西暦年月を提出）
550	放射線治療の有無	1 有 2 無 9 不明	
560	化学療法の有無	1 有 2 無 9 不明	
570	免疫療法・BRMの有無	1 有 2 無 9 不明	
580	内分泌療法の有無	1 有 2 無 9 不明	
590	TAEの有無	1 有 2 無 9 不明	
600	PEITの有無	1 有 2 無 9 不明	
610	温熱療法の有無	1 有 2 無 9 不明	
620	レーザー等治療（焼灼）の有無	1 有 2 無 9 不明	
629	その他の治療の有無	1 有 2 無 9 不明	
640	生存最終確認日 ★	日付	（西暦年月を提出）
650	死亡日 ★	日付	（西暦年月を提出）
660	予後調査結果 ★	0 生存 1 死亡	
720	予後調査方法 ★	1 来院情報 2 死亡退院情報 3 役場照会 4 地域がん登録情報 8 その他	
860	登録日	日付	（西暦年月を提出）
870	定義バージョン	K2003 2003年度版 K2006 2006年度版（案） K2006A 2006年度版 K2006B 2006年度版修正版	変換された場合は、変換元に続けて変換後形式を記載する例）K2006K2006B
※	追跡期間 ★	起算日から生存最終確認日もしくは死亡日までの日数  起算日：原則的に、診断日2[項目140]をもって起算日とする。 診断日2の記載がカルテ等がない場合、 当該腫瘍初診日[項目110]を起算日とする。 初診日の記載がない場合は、入院日[項目610]を起算日とする。	

★予後（生存確認）調査データ（生存最終確認日、死亡日、予後調査結果、予後調査方法、追跡期間）の入力は空欄で可。  
※印は、登録情報には含まれていないが、腫瘍データファイル提出時に別途抽出もしくは計算する項目で、  
将来、予後（生存確認）調査データを収集する際には、腫瘍データに加える必要のあるもの。今回は空欄で可。



がん診療連携拠点病院院内がん登録  
2014年全国集計 報告書

2016年9月 第1刷発行(非売品)

編 集 西本寛 奥山絢子 江森佳子 中野かおり  
発 行 国立研究開発法人 国立がん研究センター  
がん対策情報センター  
〒104-0045 東京都中央区築地五丁目1番1号  
電話 03-3542-2511