

# 全国がん検診実施状況データブック＜2017＞

—健康増進事業—

**Cancer Screening Performance Measures -2017 Data Book**

2018年3月  
March 2018



## はじめに

がんは昭和 56 年以降、我が国の死亡原因の第一位であり、その対策は健康政策の最も重要な課題の一つと位置付けられてきました。国立がん研究センターは、設置以来がん対策に資する研究の中心的な役割を担ってきたといえます。特に、平成 18 年にがん対策情報センターが設置されて以来、新たに、社会に向けたがん情報発信を積極的に行ってきました。がん患者を含む国民、および研究者やがん医療従事者などの専門家の双方に向けて、がん医療やがん研究に関する情報を科学的根拠に基づいて提示し続けています。

平成 19 年に策定されたがん対策推進基本計画では、たばこ対策およびがん医療の均てん化と共にがん検診がその柱として設定されました。これらのうちがん検診に関する情報発信は国立がん研究センターにおいて、がん対策情報センターと社会と健康研究センターが連携して行っています。平成 20 年からは、情報発信に加えて地域保健・健康増進事業報告から算出されるがん検診のプロセス指標（平成 20 年 3 月厚労省健康局長通達）および、厚生労働省研究班が作成したがん検診チェックリストを用いた、がん検診の質のモニタリング、およびその分析・評価等を行ってきました。平成 27 年にがん対策情報センターがん医療支援部に検診実施管理支援室が開設され、以来、都道府県および、全国自治体のがん検診精度管理に関する支援を同室が行っています。

平成 28 年度よりがん検診精度管理の為の指標を都道府県別にまとめた本データブックを作成しています。これにより、がん

検診の質に関する指標の代表値としてのデータを都道府県別にみることができるようになっています。特にがん検診プロセス指標に関しては、これまで容易に利用できる資料はありませんでした。都道府県の担当者の皆様、およびがん検診あるいはがん対策の研究者の皆様、その他の国民の方に広く利用いただくことができるようになったといえます。今回、情報をアップデートして報告書としてまとめましたので、がん対策に資するがん検診データとして、広く活用していただくようお願いします。

国立がん研究センター  
がん対策情報センター  
センター長  
若尾 文彦

平成 30 年 3 月に閣議決定された、がん対策推進基本計画（第 3 期）の全体目標のひとつに、「科学的根拠に基づくがん予防・がん検診の充実」が掲げられています。我が国におけるがん検診によるがん死亡率減少の成果は未だ明らかにされていません。

がん検診による死亡率減少の実現には、科学的根拠のある検診を行った上で、精度管理体制を整えがん検診の質を高く維持することが重要であることは、欧米の結果が実証しています。この精度管理体制には、品質保証の手法が応用されており、検診の質を測る指標による評価が基本となります。本書は、都道府県のがん検診実施状況や、精度管理指標に関するデータを網羅した、「全国がん検診実施状況データブック〈2016〉」をもとに更新しました。特に、個別検診のチェックリスト実施率についても記載したので、個別の医療機関を通じて行われている個別検診も含めた、がん検診の質を向上させるための参考になるかと思えます。

厚生労働省がん検診事業評価委員会報告書（平成 20 年 3 月）により、自治体が提供するがん検診の仕組みの構築、整備が始まりましたが、都道府県別、市区町村別のがん検診の質に関する適切な情報はありませんでした。特にプロセス指標については、地域保健・健康増進事業報告として検診結果のデータが厚生労働省の統計（e-Stat）に公表されていますが、自治体別の算出はされていなかったため、本書では、チェックリストの結果と共に、プロセス指標データも都道府県別に整理しています。

がんの死亡率減少に向けて、都道府県及び市区町村の担当者、そして研究者が検診

の実施状況を把握し、検診の質を評価することにより、各自治体のがん検診及びがん対策の向上に役立てていただければ幸いです。都道府県、市区町村の皆さまにおかれましては、引き続きご協力の程お願い申し上げます。

**がん対策情報センター**  
**がん医療支援部検診実施管理支援室**  
**室長**  
**高橋 宏和**

## 目次

|   |     |
|---|-----|
| <b>がん検診の基本</b> .....                    | 1   |
| がん検診の基本的な考え方 .....                      | 1   |
| 我が国のがん検診事業 .....                        | 2   |
| <b>がん検診事業の実施状況を評価する指標および集計データ</b> ..... | 5   |
| 事業評価の指標 .....                           | 5   |
| 集計データ詳細 .....                           | 6   |
| プロセス指標の意味と活用方法 .....                    | 8   |
| <b>全国がん検診実施状況</b> .....                 | 11  |
| <b>都道府県別がん検診実施状況</b> .....              | 23  |
| 01 北海道 .....                            | 23  |
| 02 青森県 .....                            | 37  |
| 03 岩手県 .....                            | 43  |
| 04 宮城県 .....                            | 49  |
| 05 秋田県 .....                            | 55  |
| 06 山形県 .....                            | 61  |
| 07 福島県 .....                            | 67  |
| 08 茨城県 .....                            | 75  |
| 09 栃木県 .....                            | 81  |
| 10 群馬県 .....                            | 87  |
| 11 埼玉県 .....                            | 93  |
| 12 千葉県 .....                            | 101 |
| 13 東京都 .....                            | 109 |
| 14 神奈川県 .....                           | 117 |
| 15 新潟県 .....                            | 123 |
| 16 富山県 .....                            | 129 |
| 17 石川県 .....                            | 135 |
| 18 福井県 .....                            | 141 |
| 19 山梨県 .....                            | 147 |
| 20 長野県 .....                            | 153 |
| 21 岐阜県 .....                            | 161 |
| 22 静岡県 .....                            | 167 |

|    |      |     |
|----|------|-----|
| 23 | 愛知県  | 173 |
| 24 | 三重県  | 181 |
| 25 | 滋賀県  | 187 |
| 26 | 京都府  | 193 |
| 27 | 大阪府  | 199 |
| 28 | 兵庫県  | 205 |
| 29 | 奈良県  | 211 |
| 30 | 和歌山県 | 217 |
| 31 | 鳥取県  | 223 |
| 32 | 島根県  | 229 |
| 33 | 岡山県  | 235 |
| 34 | 広島県  | 241 |
| 35 | 山口県  | 247 |
| 36 | 徳島県  | 253 |
| 37 | 香川県  | 259 |
| 38 | 愛媛県  | 265 |
| 39 | 高知県  | 271 |
| 40 | 福岡県  | 277 |
| 41 | 佐賀県  | 285 |
| 42 | 長崎県  | 291 |
| 43 | 熊本県  | 297 |
| 44 | 大分県  | 303 |
| 45 | 宮崎県  | 309 |
| 46 | 鹿児島県 | 315 |
| 47 | 沖縄県  | 321 |

## 図表内容

### 全国がん検診実施状況

- 表 1 指針に基づく検診実施状況：全国の市区町村実施割合
- 図 1 指針に基づく検診実施状況：都道府県別の市区町村実施割合
- 表 2 指針に基づかない検診実施状況：全国の市区町村実施割合
- 図 2 指針に基づかない検診実施状況：都道府県別の市区町村実施割合
- 表 3 都道府県用チェックリスト実施率：全国の都道府県実施割合（集団・個別）
- 表 4～6 市区町村用チェックリスト実施率：全国の市区町村実施割合（集団・個別）
- 図 3 市区町村用チェックリスト実施率：都道府県別の市区町村実施割合（集団）
- 図 4 市区町村用チェックリスト実施率：都道府県別の市区町村実施割合（個別）
- 表 7 部位別プロセス指標値（全国）
- 図 5 都道府県別精検受診率の分布

### 都道府県別がん検診実施状況

- 表 1 指針に基づく検診実施状況：各都道府県の市区町村実施割合
- 表 2 指針に基づかない検診実施状況：各都道府県の市区町村実施割合
- 表 3～5 市区町村用チェックリスト実施率：各都道府県の市区町村実施割合（集団・個別）
- 表 6 部位別・市区町村別プロセス指標値





# がん検診の基本

## がん検診の基本的な考え方

- がん検診の対象者

がん検診の対象者は、検診の対象である部位に関連する症状のない健康な人です。検診の対象部位に関連する症状のある人や既往のある人は、無症状で健康な人に比べて対象部位のがんのリスクが高いため、がん検診の対象ではありません。検診の対象部位に関連する症状や既往のある人は検診ではなく、必要に応じて医療機関での検査および診断を受ける必要があります。このことから、がん検診を実施する際には、受診者が検診の対象であるか、医療機関で診療を受ける対象であるかを区別する必要があります。

- がん検診の有効性評価（アセスメント）

有効ながん検診の検査方法は、無症状の健康な人に対して検査を実施することで対象のがんの死亡率が減少することが科学的に証明されていることが必要です。また、検診による不利益（偽陰性、偽陽性、偶発症、過剰診断など）が十分に小さいことも必要です。科学的根拠に基づく有効性の評価とは、信頼性の高い研究方法によって、がん検診の効果や不利益が評価されることで、個人の価値観や医療従事者の私見による評価は該当しません。

近年医療技術の発達により、がんを早期に発見できる検査法は多く開発されていますが、これらの検査方法のすべてががん検診として利用した場合に効果があるとは限りません。早期に発見できても治療法がほ

とんどないがんもありますし、死亡の原因にはならない前がん病変や早期のがんもあり、それらが見つかって死亡を防ぐ効果にはつながらない場合もあります。新しい検査方法ががん検診として利用された場合にも効果があるかどうかは、国内外の研究を系統的に検索し、科学的に吟味した上で、その検証結果をがん検診ガイドラインとして提示する仕組みが必要です。公共政策としてがん検診を実施する限りは、有効性が不明な検査方法でがん検診を実施することは国民のメリットになりませんし、がん対策としての効果にもつながりません。ガイドラインの作成過程や方法には、高い中立性や透明性が求められており、国際基準となる原則があります。我が国においては、国立がん研究センターより「有効性評価に基づくがん検診ガイドライン」が公表されており、国際基準に沿った方法により、部位ごとにごがん検診として有効な検査方法かどうかを評価しています。さらに、厚生労働省は、この「有効性評価に基づくがん検診ガイドライン」に基づき、市区町村自治体が健康増進事業として実施可能かを判断した上で、「がん予防重点教育及びがん検診実施のための指針」（厚生労働省健康局長通知）を定め、この指針に基づく検診事業を推進しています。

- がん検診の精度管理（マネジメント）

がん検診は有効性が確立した検査方法で実施していても、実施の過程を正しく管理

しなくては効果を発揮することはできませんし、反対に検診の不利益だけが増加するリスクがあります。例えば、要精密検査になる人が多すぎないか、要精密検査となった

人達がきちんと精密検査を受診しているかなどを把握し、検診が適切に運用されているかを検証しつつ、必要に応じて問題点の抽出と改善を進める必要があります。

## 我が国のがん検診事業

### ● 我が国のがん検診事業の歴史

我が国におけるがん検診事業は 1982 年度（昭和 57 年度）から老人保健法に基づく医療等以外の保健事業（以下「老人保健事業」）によって、胃がん検診および子宮頸がん検診が全国で開始されました。その後、1987 年度（昭和 62 年度）に肺がん検診、乳がん検診および子宮体がん検診が開始され、1992 年度（平成 4 年度）からは大腸がん検診が順次開始されてきました。1998 年度（平成 10 年度）からは、健康増進法に基づく健康増進事業として、実施されています。老人保健事業の時代には、国、都道府県、市町村が 1/3 ずつ費用を負担し、事業を実施していましたが、健康増進事業からは財源が地方交付税となり、市町村が主体となって実施しています。現在、厚生労働省は「がん予防重点健康教育及びがん検診実施のための指針」（平成 20 年厚生労働省健康局長通知、平成 28 年一部改正）を定め、有効性が認められているがん検診事業の推進を行っています。

### ● 我が国のがん検診の有効性評価

我が国におけるがん検診の有効性評価として公表された最初のがん検診ガイドラインは、厚生労働省研究班による「平成 13 年度がん検診の適正化に関する調査研究事業「新たながん検診手法の有効性の評価」報

告書」（主任研究者 久道茂）です。その後、厚生労働省がん研究助成金「15-3 がん検診の適切な方法とその評価法の確立に関する研究」班（主任研究者 祖父江友孝）において、ガイドラインの作成手順を定式化し、「有効性評価に基づくがん検診ガイドライン作成手順」が公表されました。ガイドラインの作成方法は、国際標準に沿ったもので、1) 科学的根拠となる文献のシステマティックレビュー（系統的総括）により、各検診方法の死亡率減少効果の有無や大きさを評価する、2) 各検診方法について、死亡率減少効果の大きさと不利益のバランスを検証し、我が国の検診として推奨できるかを決定する、という手順で行われます。以降、この手法によりがん検診のガイドラインの作成・更新が行われ、現時点では大腸がん（2005 年）、肺がん（2006 年）、子宮頸がん（2009 年）、前立腺がん（2008 年）、乳がん（2013 年）、胃がん（2014 年）が公表されています。

### ● 我が国のがん検診の精度管理評価

我が国では 2003 年度（平成 15 年度）から、がん検診の精度管理についての検討が厚生労働省のがん検診に関する検討会で始まり、平成 20 年に厚生労働省により、「今後の我が国におけるがん検診事業評価の在り方について」報告書（がん検診事業の評価に関する委員会）がまとめられ、精度管

理の手法および、国、都道府県、市区町村、検診機関のそれぞれの役割などが定められました。ここに示された精度管理手法は、既に品質保証による精度管理の仕組みによりがん死亡率の減少を達成している海外の手法に基づいたものになっています。具体的には、1) 精度管理の指標を決定する（検診の水準に合わせて更新する）、2) 精度管理指標を用いてがん検診の質をモニタリングする、3) モニタリングの分析結果や改善策をフィードバックする、の3段階を繰り返すことで検診の水準を上げていく手法です。検診を実施する側は、フィードバックされた情報を基に改善策を講じることが求められます。このうち、1) の精度管理指標の決定については、最低限整備すべき検診体制に関する項目をリスト化した「事業評価

のためのチェックリスト」と、その体制の下で行われた検診の中間結果を示す指標（プロセス指標）があります。また、2) 3) の精度管理指標のモニタリングおよびフィードバックについては、基本的には都道府県が、管轄下市区町村自治体と、検診機関に対して定期的を実施することが求められています。さらに、都道府県がこれらの精度管理を行ったかどうかについては、国が定期的に分析・評価することが求められています。上記「今後の我が国におけるがん検診事業評価の在り方について」報告書（がん検診事業の評価に関する委員会）が公表されて以降、国立がん研究センターや厚生労働省研究班では、都道府県や国全体の精度管理水準について、モニタリングと評価を続けています。



# がん検診事業の実施状況を評価する指標 および集計データ

## 事業評価の指標

### ● 正しい検診の実施を評価する指標

厚生労働省は、「がん予防重点教育及びがん検診実施のための指針」（厚生労働省健康局長通知）を定め、この指針に基づく検診を推進していますが、多くの市区町村で指針以外の方法や内容で検診が実施されています。

厚生労働省は平成 19 年度から平成 28 年度までの健康増進事業における検診実施状況を 1～2 年に 1 度過去 7 回調査を行っています。本書では、平成 28 年度の実施状況についての結果を報告します。指標としては、指針に基づいた胃・大腸・肺・乳房・子宮頸部の検診を実施した市区町村割合、指針にはない前立腺がん検診（PSA 検査）、子宮体がん検診（細胞診）、エコーによる検診（肝臓、卵巣、甲状腺）、その他何らかの検診を実施した市区町村割合を示しています。

### ● 検診を正しく実施しているかを評価する指標

都道府県や市区町村が実施すべきこととして「事業評価のためのチェックリスト」があり、これらの項目の実施率がマネジメント指標の 1 つになります。国立がん研究センターおよび厚生労働省研究班は、各自治体の検診事業の評価を目的として、平成 21 年度から平成 29 年度まで、都道府県用チェックリストと市区町村用チェックリストを用いて、実施状況調査を実施してきま

した。本書では、平成 28 年度の実施状況についての結果を報告します。指標としては、胃・大腸・肺・乳房・子宮頸部の各部位別にチェックリスト（都道府県用）の各項目を実施したと回答した都道府県の割合、チェックリスト（市区町村用）の各項目を実施したと回答した市区町村の割合を示しています。

その他の精度管理の指標としては、地域保健・健康増進事業報告よりプロセス指標として要精検率、精検受診率、がん発見率および陽性反応適中度をがんの部位別に、全国、都道府県別、市区町村別で示しています。

## 集計データ詳細

全国および都道府県別がん検診事業の評価指標を以下のように集計しました。

| 内容  | 図表番号  | 対象年度   | データソース  |
|---|---|--------|---|
| <p>指針に基づくがん検診実施状況</p> <p>●「がん予防重点健康教育及びがん検診実施のための指針」（厚生労働省健康局長通知）に示されている検診内容*を実施した市区町村割合</p>    | <p>全国がん検診実施状況（表1、図1）<br/>都道府県別がん検診実施状況（表1）</p>        | 2016年度 | 厚生労働省<br>「市区町村におけるがん検診の実施状況調査」                      |
| <p>指針に基づかないがん検診実施状況</p> <p>●「がん予防重点健康教育及びがん検診実施のための指針」（厚生労働省健康局長通知）に示されていない検診内容*を実施した市区町村割合</p> | <p>全国がん検診実施状況（表2、図2）<br/>都道府県別がん検診実施状況（表2）</p>        |        |   |
| <p>都道府県用がん検診チェックリスト実施率</p> <p>●「事業評価のためのチェックリスト（都道府県用）」の各項目を実施した都道府県割合（集団検診・個別検診）</p>           | <p>全国がん検診実施状況（表3）</p>                                 | 2016年度 | 国立がん研究センター<br>「都道府県及び生活習慣病検診等管理指導協議会（各がん部会）の活動状況調査」 |
| <p>市区町村用がん検診チェックリスト実施率</p> <p>●「事業評価のためのチェックリスト（市区町村用）」の全項目および各項目を実施した市区町村割合（集団検診・個別検診）</p>     | <p>全国がん検診実施状況（表4～6、図3、図4）<br/>都道府県別がん検診実施状況（表3～5）</p> | 2016年度 | 国立がん研究センター<br>「市区町村におけるがん検診チェックリストの使用に関する実態調査」      |
| <p>プロセス指標値</p> <p>●部位別および検診方法別（集団検診、個別検診）の要精検率、精検受診率、がん発見率および陽性反応適中度</p>                        | <p>全国がん検診実施状況（表7、図5）<br/>都道府県別がん検診実施状況（表6）</p>        | 2014年度 | 厚生労働統計<br>「地域保健・健康増進事業報告」                           |

\* 10ページ参照

| 調査の詳細  |  | 集計方法 |
|--|--|------|
| <p><b>対 象</b> 全1737市区町村へ調査回答を依頼<br/>回収率99.6% (1730/1737)</p> <p><b>内 容</b> 2016年度に健康増進事業として実施した<br/>全てのがん検診の内容</p>   | <p>【集計対象市区町村】<br/>2016年度に健康増進事業としてがん検診を「実施した」と回答した市区町村</p> <p>【実施割合算出方法】<br/>(指針に基づく内容(対象年齢や、受診間隔)でがん検診を実施したと回答した<br/>市区町村数)/集計対象市区町村数×100</p> <p>【集計対象市区町村】<br/>調査に回答があった市区町村</p> <p>【実施割合算出方法】<br/>指針にない検診項目を実施したと回答した市区町村数/集計対象市区町村数×100</p>  |      |
| <p><b>対 象</b> 全47都道府県へ調査回答を依頼<br/>回収率97.9% (46/47)</p> <p><b>内 容</b> 2016年度におけるがん検診実施体制<br/>(指針に基づく検診項目)</p> <p><b>回答基準<br/>(実施の基準)</b> 調査期間内に実施したかどうか<br/>(予定は含まない)</p> <p><b>調査期間</b> 2017年1月～8月</p>             | <p>【集計対象都道府県】<br/>管轄下市区町村で2016年度及び2014年度にがん検診を実施した都道府県</p> <p>【項目別実施率算出方法】<br/>各項目を実施したと回答した都道府県数/集計対象都道府県数×100</p>  |      |
| <p><b>対 象</b> 全1737市区町村へ調査回答を依頼<br/>回収率95.8% (1664/1737)</p> <p><b>内 容</b> 2016年度におけるがん検診実施体制<br/>(指針に基づく検診項目)</p> <p><b>回答基準<br/>(実施の基準)</b> 調査期間内に実施したかどうか<br/>(予定は含まない)</p> <p><b>調査期間</b> 2016年12月～2017年2月</p> | <p>■ 全項目実施率 (全国・都道府県別、部位別、検診方式別)</p> <p>【集計対象市区町村】<br/>2016年度及び2014年度に検診を「実施した」と回答した市区町村</p> <p>【実施率算出方法】<br/>集計対象市区町村が「実施した」と回答した調査項目数/(集計対象市区町村数×<br/>調査項目数)×100</p> <p>■ 項目別実施率 (全国・都道府県別、部位別、検診方式別)</p> <p>【集計対象市区町村】</p> <ul style="list-style-type: none"> <li>平成28年度の検診実施体制の整備に関する項目:<br/>2016年度に検診を「実施した」と回答した市区町村</li> <li>平成26年度に精度管理指標の把握に関する項目:<br/>2014年度に検診を「実施した」と回答した市区町村</li> </ul> <p>【実施率算出方法】<br/>各項目を「実施した」と回答した集計対象市区町村数/集計対象市区町村数×100</p> |      |
| <p><b>対 象</b> 2014年度検診</p> <p><b>内 容</b> 2014年度の検診及び精密検査の結果</p>  | <ul style="list-style-type: none"> <li>要精検率、精検受診率、がん発見率、陽性反応適中度を集計<br/>(詳細は「プロセス指標の意味と活用方法」参照)</li> <li>受診者数計数なしの場合はすべての指標値は「- (ハイフン)」、要精検率が<br/>「0 (ゼロ)」(要精検者数が計数なし)の場合、要精検率以外の指標値は<br/>「- (ハイフン)」とした</li> </ul>  |      |

## プロセス指標の意味と活用方法

| プロセス<br>指標  | 各指標の意味【算出方法】   | 数値目標 <sup>※1</sup>  |             | 各指標値の評価   |
|-------------|--|---|-------------|---|
|             |  | 許容値   | 目標値         |   |
| 受診率         | 検診を受けるべき対象者が、実際に検診を受けたかを測る指標<br>【受診者数／対象者数×100】                | —   | 全て<br>50%以上 | 高いことが望ましい   |
| 要精検率        | 検診において、精密検査の対象者が適切に絞られているかを測る指標<br>【要精検者数／受診者数×100】            | 胃：11.0%以下<br>大腸：7.0%以下<br>肺：3.0%以下<br>乳：11.0%以下<br>子宮頸部：1.4%以下 <sup>※3</sup>    | —           | 対象集団に応じて適切な範囲があり、極端な高値、あるいは低値の場合は更に検討が必要                                |
| 精検受診率       | 要精検者が実際に精密検査を受診したかを測る指標<br>【精検受診者数／要精検者数×100】                  | 胃、大腸、肺、子宮頸部：70%以上<br>乳：80%以上  | 全て<br>90%以上 | 高いことが望ましい（精検受診率が100%近くなければ、がん発見率や陽性反応適中度を適切に評価できない）                     |
| 精検未受診率      | 要精検者が実際に精密検査を受診したかを測る指標<br>【未受診者数／要精検者数×100】                   | 胃、大腸、肺、子宮頸部：20%以下<br>乳：10%以下  | 全て<br>5%以下  | 低いことが望ましい（精検受診率が100%近くなければ、がん発見率や陽性反応適中度を適切に評価できない）                     |
| 精検未把握率      | 精検受診の有無や精検結果が、適切に把握されたかを測る指標<br>【未把握者数／要精検者数×100】              | 全て10%以下   | 全て<br>5%以下  | 低いことが望ましい（精検受診の有無や結果がほぼ100%把握できなければ、精検受診率、未受診率、がん発見率、陽性反応適中度を適切に評価できない） |
| がん発見率       | その検診において、適正な頻度でがんを発見できたかを測る指標<br>【がんであった者／受診者数×100】            | 胃：0.11%以上<br>大腸：0.13%以上<br>肺：0.03%以上<br>乳：0.23%以上<br>子宮頸部：0.05%以上 <sup>※4</sup> | —           | 基本的に高いことが望ましいが、極端に高値、あるいは低値の場合は更に検討が必要                                  |
| 陽性反応<br>適中度 | その検診において、効率よくがんが発見されたかを測る指標（検診の精度を測る指標）<br>【がんであった者／要精検者数×100】 | 胃：1.0%以上<br>大腸：1.9%以上<br>肺：1.3%以上<br>乳：2.5%以上<br>子宮頸部：4.0%以上 <sup>※4</sup>      | —           | 基本的に高いことが望ましいが、極端に高値、あるいは低値の場合は更に検討が必要                                  |

※1 出典：厚生労働省「がん検診事業の評価に関する委員会報告書「今後の我が国におけるがん検診事業評価の在り方について（平成20年3月）」ただし、受診率の目標値については、厚生労働省がん対策推進基本計画（平成30年3月）

※2 がん検診によって死亡率を減少させるためには、検診の質を高く保つことが第一の条件で、その上で受診率を上げていく必要があります。つまり、受診率を上げることも重要ですが、それ以上にその他の指標（特に精検受診率）の改善が重要です。

※3 子宮頸がん検診の要精検率は近年増加傾向にあり、国の許容値を満たしていない都道府県が増えています。要精検率増加の一因として、国の補助事業である無料クーポン券導入（2009年）の影響が考えられます。無料クーポン券の配布対象は原則はじめて受診する人で、この事業の開始後に若年の受診者が増えていることが分かっています。このことから、近年罹患率の高い集団が多く受診するようになり、



(平成30年1月更新)

| 値が適正でない場合の検討事項 |   |  |
|----------------|---|--|
|                | 予想される原因   | 検討内容   |
| 高値             | — (高い方が望ましい) ※2   |  |
| 低値             | ①対象者を把握していない<br>(対象者の名簿が作成されていない)<br>②受診勧奨を実施していない<br>③検診の提供体制が不十分<br>(キャパシティ、アクセス)   | ①対象者を全員を把握できているか<br>②対象者全員に受診勧奨を実施しているか/未受診者に再受診勧奨を実施しているか/<br>検診の重要性を十分に伝えているか<br>③受診者の利便性 (休日夜間の検診、バス送迎等)  |
| 高値             | ①受診者が有病率の高い集団に偏っている<br>②偽陽性が多い  | ①有症状者が検診を受けていないか (有症状者は診療を受けるよう指導する)、<br>有病率の高い年齢層、有病率の高い初回受診者に偏っていないか<br>②各検診機関の要精検の判定基準は適切か (陽性反応適中度が低い場合、本来は<br>精検が不要な者を要精検と判定している可能性がある)         |
| 低値             | ①受診者が有病率の低い集団に偏っている<br>②偽陰性が多い  | ①有病率の低い年齢層に偏っていないか (年齢層、受診歴等)<br>②各検診機関の要精検の判定基準、検査手技、読影等は適切か  |
| 高値             | — (100%に近いことが理想)  |  |
| 低値             | ①精検受診の有無について未把握が多い<br>②精検結果の未把握が多い (もし精検を受診<br>しても、その結果が把握できない場合は<br>'精検受診' にカウントされない)<br>③精検の受診勧奨が適切でない<br>④精検の提供体制が不十分<br>(キャパシティ、アクセス) | ①精検受診の有無を確実に把握できる体制が出来ているか<br>②精検結果を確実に把握できる体制が出来ているか (精検結果の報告・回収ルート)<br>③受診者に予め「要精検の場合は必ず精検を受けること」を伝え、かつ、全ての<br>要精検者に精検の重要性を十分に伝えているか<br>④精検受診者の利便性 |
| 高値             | ①精検の受診勧奨が適切でない<br>②精検の提供体制が不十分<br>(キャパシティ、アクセス)   | ①受診者に予め「要精検の場合は必ず精検を受けること」を伝え、かつ、全ての<br>要精検者に精検の重要性を十分に伝えているか<br>②精検受診者の利便性  |
| 低値             | — (0%に近いことが理想)<br>ただし精検未把握率が高い場合は、見かけ上<br>未受診率も低くなることに注意  |  |
| 高値             | ①精検受診の有無について未把握が多い<br>②精検結果の未把握が多い (もし精検を受診<br>しても、その結果が把握できない場合は<br>'精検受診' にカウントされない)  | ①精検受診の有無を確実に把握できる体制が出来ているか<br>②精検結果を確実に把握できる体制が出来ているか (精検結果の報告・回収ルート)  |
| 低値             | — (0%に近いことが理想)  |  |
| 極端に<br>高値      | 受診者が有病率の高い集団に偏っている  | 有症状者が検診を受けていないか (有症状者は診療を受けるよう指導する)、有病率の<br>高い年齢層、有病率の高い初回受診者に偏っていないか  |
| 低値※5           | ①受診者が有病率の低い集団に偏っている<br>②偽陰性が多い  | ①有病率の低い年齢層に偏っていないか (年齢層、受診歴等)<br>②各検診機関の要精検の判定基準、検査手技、読影等は適切か  |
| 極端に<br>高値      | 受診者が有病率の高い集団に偏っている  | 有症状者が検診を受けていないか (有症状者は診療を受けるよう指導する)、有病率の<br>高い年齢層、有病率の高い初回受診者に偏っていないか  |
| 低値※5           | ①受診者が有病率の低い集団に偏っている<br>②偽陽性が多い  | ①有病率の低い年齢層に偏っていないか (年齢層、受診歴等)<br>②各検診機関の要精検の判定基準、検査手技、読影等は適切か (要精検率が高い<br>場合、本来は精検が不要な者を要精検と判定している可能性がある)  |

その結果、要精検率が増加傾向にあることが考えられます。ただし、要精検率増加の原因はまだ明確に特定されておらず、今後の検討課題です。今後検討結果をふまえて国の許容値の見直しが行われる予定です。

※4 「地域保健・健康増進事業報告」の様式が改訂され、平成25年度までの報告では「上皮内がん」として「がんであった者」に計上されていたものが、平成26年度以降の報告では「GIN3」として計上されるようになりました。そのため、以前と比較してがん発見率と陽性反応適中度が減少しています。このような背景をふまえて、今後国の許容値の見直しが行われる見込みです。

※5 陽性反応適中度とがん発見率は、「精検受診率が低い場合」、「自治体の精検結果の把握状況に漏れがある場合」は正確に評価できません。

\* 「がん予防重点健康教育及びがん検診実施のための指針」（厚生労働省健康局長通知）に示されている検診内容は以下のとおり

| 検診部位  | 検診方法   | 対象年齢           | 受診間隔             |
|-------|--|----------------|------------------|
| 胃がん   | 問診に加え、胃部エックス線検査または胃内視鏡検査のいずれか  | 50 歳以上<br>注 1) | 2 年に 1 回<br>注 2) |
| 大腸がん  | 問診及び便潜血検査  | 40 歳以上         | 毎年               |
| 肺がん   | 質問（問診）、胸部エックス線検査及び喀痰細胞診<br><br><div style="border: 1px solid black; padding: 5px; width: fit-content; margin: 5px auto;">                     喀痰細胞診の対象者は、質問（問診）の結果、原則として 50 歳以上で喫煙指数（1 日本数×喫煙年数）600 以上であることが判明した者（過去における喫煙者を含む）                 </div> | 40 歳以上         | 毎年               |
| 乳がん   | 問診及び乳房エックス線検査  | 40 歳以上         | 2 年に 1 回         |
| 子宮頸がん | 問診、視診、子宮頸部の細胞診及び内診   | 20 歳以上         | 2 年に 1 回         |

（平成 28 年 2 月 4 日一部改正）

注 1) 当分の間、胃部エックス線検査に関しては 40 歳以上に実施も可

注 2) 当分の間、胃部エックス線検査に関しては年 1 回の実施も可

# 全国がん検診実施状況

全国

## 1 指針に基づくがん検診実施状況

表1 指針に基づく検診実施状況

|                    | 実施したと回答した市区町村割合(%) |      |      |      |      |
|--------------------|--------------------|------|------|------|------|
|                    | 胃                  | 大腸   | 肺    | 乳    | 子宮頸  |
| 集計対象市区町村数          | 1729               | 1730 | 1722 | 1726 | 1726 |
| 集計対象市区町村割合(%)      | 99.5               | 99.6 | 99.1 | 99.4 | 99.4 |
| 指針に基づく対象年齢で検診を実施した | 53.7               | 75.1 | 79.7 | 61.1 | 96.5 |
| 指針に基づく受診間隔で検診を実施した | 7.0                | 99.5 | 98.4 | 41.1 | 35.1 |



図1 指針に基づく検診実施状況(都道府県別)

■ 全国 ● その他の県

表2 指針に基づかない検診実施状況

|                          | 実施したと回答した市区町村割合(%) |
|--------------------------|--------------------|
| 集計対象市区町村数                | 1730               |
| 集計対象市区町村割合(%)            | 99.6               |
| 指針以外の何らかの部位で検診を実施した      | 86.5               |
| 前立腺がん検診(PSA検査)を実施した      | 81.6               |
| 子宮体がん検診(細胞診)を実施した        | 28.6               |
| エコーによる検診(肝臓、卵巣、甲状腺)を実施した | 13.4               |
| その他の何らかの検診を実施した          | 11.2               |

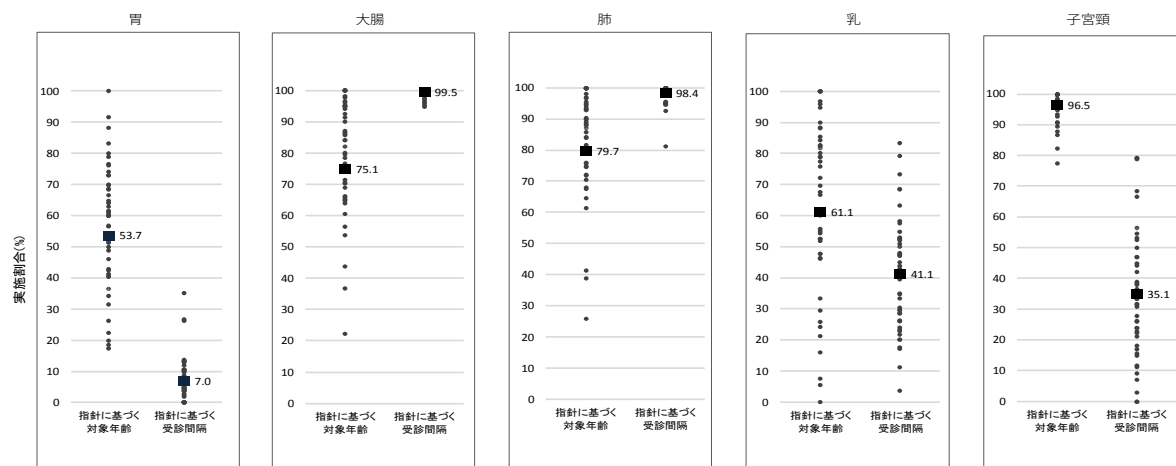

図2 指針に基づかない検診実施状況(都道府県別)

■ 全国 ● その他の県

2 都道府県用がん検診チェックリスト実施率

表3 チェックリスト実施率

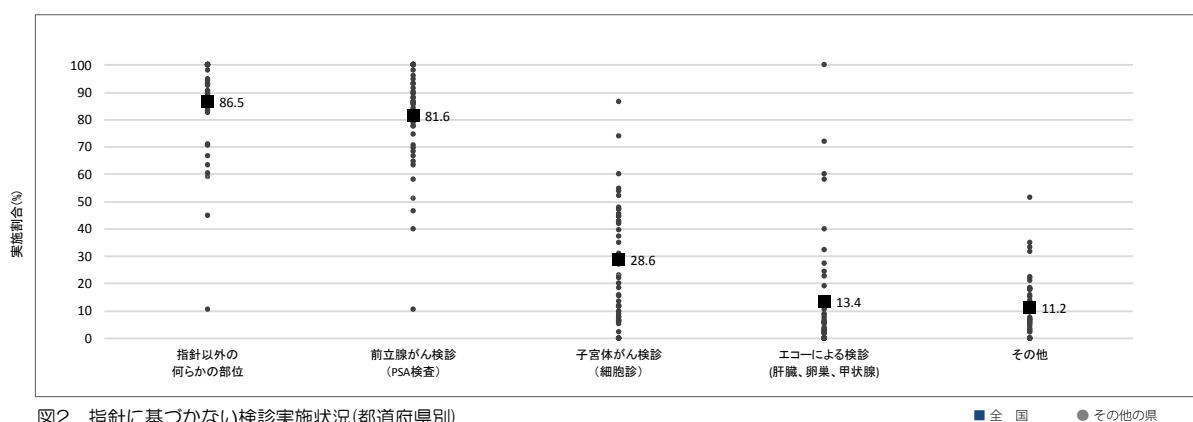
| 集計対象都道府県数  | 実施したと回答した都道府県割合(%) |      |      |      |      |      |      |      |      |      |
|--|--------------------|------|------|------|------|------|------|------|------|------|
|  | 胃                  |      | 大腸   |      | 肺    |      | 乳    |      | 子宮頸  |      |
|  | 集団                 | 個別   | 集団   | 個別   | 集団   | 個別   | 集団   | 個別   | 集団   | 個別   |
| 46   | 46                 | 46   | 46   | 46   | 44   | 46   | 46   | 46   | 46   | 46   |
| <b>【1】生活習慣病検診等管理指導協議会の組織・運営</b>  |                    |      |      |      |      |      |      |      |      |      |
| がん部会は、保健所、医師会、がん検診関連学会に所属する学識経験者、臨床検査技師等の、がん検診に係わる専門家によって構成されたか              |                    |      |      |      |      |      |      |      |      |      |
|  | 95.7               | 95.7 | 95.7 | 95.7 | 95.7 | 95.5 | 95.7 | 95.7 | 95.7 | 95.7 |
| がん部会は、市町村が策定した検診実施計画/検診体制等について、検診が円滑に実施されるよう、広域的見地から医師会、検診機関、精密検査機関等と調整を行ったか |                    |      |      |      |      |      |      |      |      |      |
|  | 76.1               | 76.1 | 73.9 | 73.9 | 76.1 | 77.3 | 76.1 | 76.1 | 76.1 | 76.1 |
| 年に1回以上、定期的のがん部会を開催したか  |                    |      |      |      |      |      |      |      |      |      |
|  | 89.1               | 89.1 | 84.8 | 84.8 | 87.0 | 88.6 | 84.8 | 84.8 | 87.0 | 87.0 |
| 年に1回以上、定期的に生活習慣病検診等従事者講習会を開催したか  |                    |      |      |      |      |      |      |      |      |      |
|  | 84.8               | 84.8 | 73.9 | 73.9 | 80.4 | 79.5 | 76.1 | 76.1 | 80.4 | 80.4 |
| <b>【2】受診者の把握</b>   |                    |      |      |      |      |      |      |      |      |      |
| 平成28年度の対象者数（推計を含む）を把握したか   |                    |      |      |      |      |      |      |      |      |      |
|  | 73.9               | 65.2 | 76.1 | 65.2 | 76.1 | 63.6 | 76.1 | 65.2 | 76.1 | 67.4 |
| 平成26年度を受診者数を把握したか  |                    |      |      |      |      |      |      |      |      |      |
|  | 100                | 91.3 | 100  | 91.3 | 95.7 | 86.4 | 100  | 91.3 | 100  | 93.5 |
| <b>【3】要精検率の把握</b>  |                    |      |      |      |      |      |      |      |      |      |
| 平成26年度の要精検率を把握したか  |                    |      |      |      |      |      |      |      |      |      |
|  | 100                | 91.3 | 100  | 91.3 | 95.7 | 86.4 | 100  | 91.3 | 100  | 93.5 |
| <b>【4】精検受診率の把握</b>   |                    |      |      |      |      |      |      |      |      |      |
| 平成26年度の精検受診率を把握したか   |                    |      |      |      |      |      |      |      |      |      |
|  | 100                | 91.3 | 100  | 91.3 | 93.5 | 84.1 | 100  | 91.3 | 100  | 93.5 |
| 平成26年度の精検未把握率を把握したか  |                    |      |      |      |      |      |      |      |      |      |
|  | 84.8               | 76.1 | 84.8 | 76.1 | 82.6 | 72.7 | 84.8 | 76.1 | 84.8 | 78.3 |
| <b>【5】精密検査結果の把握</b>  |                    |      |      |      |      |      |      |      |      |      |
| 平成26年度のがん発見率を把握したか   |                    |      |      |      |      |      |      |      |      |      |
|  | 100                | 91.3 | 100  | 91.3 | 93.5 | 84.1 | 100  | 91.3 | 100  | 93.5 |
| 平成26年度の発見がんに対する早期がん（子宮頸がん検診では微小浸潤がん）割合を把握したか                                 |                    |      |      |      |      |      |      |      |      |      |
|  | 84.8               | 80.4 | 84.8 | 80.4 | 82.6 | 77.3 | 84.8 | 80.4 | 71.7 | 67.4 |
| 平成26年度の陽性反応適中度を把握したか   |                    |      |      |      |      |      |      |      |      |      |
|  | 100                | 91.3 | 100  | 91.3 | 93.5 | 84.1 | 100  | 91.3 | 100  | 93.5 |
| （平成26年度検診受診者の）発見がんについて追跡調査を実施したか   |                    |      |      |      |      |      |      |      |      |      |
|  | 26.1               | 23.9 | 26.1 | 23.9 | 26.1 | 22.7 | 26.1 | 23.9 | 23.9 | 21.7 |
| <b>【6】偽陰性例（がん）の把握</b>  |                    |      |      |      |      |      |      |      |      |      |
| （受診者の追跡調査や地域がん登録等により）検診受診後の偽陰性例を把握したか  |                    |      |      |      |      |      |      |      |      |      |
|  | 4.3                | 4.3  | 4.3  | 4.3  | 4.3  | 4.5  | 2.2  | 2.2  | 2.2  | 2.2  |
| 検診受診後1年以上経過してから発見された胃がん・大腸がん・肺がん、2年以上経過してから発見された乳がん、子宮頸がんを把握したか              |                    |      |      |      |      |      |      |      |      |      |
|  | 2.2                | 2.2  | 2.2  | 2.2  | 4.3  | 4.5  | 2.2  | 2.2  | 2.2  | 2.2  |
| <b>【7】不利益の調査</b>   |                    |      |      |      |      |      |      |      |      |      |
| 検診受診後6ヶ月（1年）以内の死亡者を把握したか   |                    |      |      |      |      |      |      |      |      |      |
|  | 41.3               | 41.3 | 41.3 | 41.3 | 41.3 | 40.9 | 41.3 | 41.3 | 41.3 | 41.3 |
| 精密検査による偶発症を把握したか   |                    |      |      |      |      |      |      |      |      |      |
|  | 50.0               | 50.0 | 50.0 | 50.0 | 50.0 | 50.0 | 50.0 | 50.0 | 50.0 | 50.0 |
| <b>【8】事業評価に関する検討</b>   |                    |      |      |      |      |      |      |      |      |      |
| チェックリスト（平成28年度分）に基づく検討を実施したか   |                    |      |      |      |      |      |      |      |      |      |
|  | 80.4               | 78.3 | 80.4 | 78.3 | 80.4 | 79.5 | 80.4 | 78.3 | 80.4 | 78.3 |
| 要精検率等のプロセス指標（平成26年度分）に基づく検討を実施したか  |                    |      |      |      |      |      |      |      |      |      |
|  | 89.1               | 87.0 | 89.1 | 87.0 | 89.1 | 88.6 | 89.1 | 87.0 | 89.1 | 87.0 |
| チェックリスト（平成28年度分）やプロセス指標（平成26年度分）において問題が認められた検診機関に対して、実地による調査・指導等を実施したか       |                    |      |      |      |      |      |      |      |      |      |
|  | 19.6               | 13.0 | 19.6 | 13.0 | 19.6 | 13.6 | 19.6 | 13.0 | 19.6 | 13.0 |
| 実地調査等により不適正な検診機関が認められた場合には、市町村に対して委託先の変更を助言するなど、適切に対応したか                     |                    |      |      |      |      |      |      |      |      |      |
|  | 13.0               | 10.9 | 13.0 | 10.9 | 13.0 | 11.4 | 13.0 | 10.9 | 13.0 | 10.9 |
| <b>【9】事業評価の結果に基づく指導・助言</b>   |                    |      |      |      |      |      |      |      |      |      |
| 事業評価の結果に基づき、指導・助言等を実施したか   |                    |      |      |      |      |      |      |      |      |      |
|  | 73.9               | 60.9 | 76.1 | 63.0 | 73.9 | 61.4 | 73.9 | 60.9 | 76.1 | 63.0 |
| 事業評価の結果を、個別の市町村や検診機関の状況も含めて、ホームページ等で公表したか                                    |                    |      |      |      |      |      |      |      |      |      |
|  | 78.3               | 69.6 | 78.3 | 69.6 | 76.1 | 70.5 | 78.3 | 69.6 | 78.3 | 69.6 |

### 3 市区町村用がん検診チェックリスト実施率(全国)

表4 チェックリスト実施率(全項目)

|                 | 実施したと回答した市区町村割合(%) |      |      |      |      |      |      |      |      |      |
|-----------------|--------------------|------|------|------|------|------|------|------|------|------|
|                 | 胃                  |      | 大腸   |      | 肺    |      | 乳    |      | 子宮頸  |      |
|                 | 集団                 | 個別   | 集団   | 個別   | 集団   | 個別   | 集団   | 個別   | 集団   | 個別   |
| 集計対象市区町村数       | 1598               | 578  | 1515 | 823  | 1535 | 555  | 1529 | 1280 | 1403 | 1449 |
| 集計対象市区町村割合(%)   | 92.0               | 33.3 | 87.2 | 47.4 | 88.4 | 32.0 | 88.0 | 73.7 | 80.8 | 83.4 |
| チェックリスト全項目の実施率* | 71.4               | 59.6 | 71.2 | 60.8 | 71.1 | 58.2 | 70.9 | 62.1 | 70.6 | 62.5 |

表5 チェックリスト実施率(平成28年度の検診体制整備に関する項目)

|  | 実施したと回答した市区町村割合(%) |      |      |      |      |      |      |      |      |      |
|--|--------------------|------|------|------|------|------|------|------|------|------|
|  | 胃                  |      | 大腸   |      | 肺    |      | 乳    |      | 子宮頸  |      |
|  | 集団                 | 個別   | 集団   | 個別   | 集団   | 個別   | 集団   | 個別   | 集団   | 個別   |
| 集計対象市区町村数  | 1599               | 620  | 1527 | 869  | 1545 | 603  | 1533 | 1323 | 1415 | 1488 |
| 集計対象市区町村割合(%)  | 92.1               | 35.7 | 87.9 | 50.0 | 88.9 | 34.7 | 88.3 | 76.2 | 81.5 | 85.7 |
| <b>【1】 検診対象者</b>   |                    |      |      |      |      |      |      |      |      |      |
| 1-1 対象者全員の氏名を記載した名簿を、住民台帳などに基づいて作成したか*   | 91.1               | 89.2 | 91.0 | 90.2 | 90.6 | 88.6 | 91.1 | 90.9 | 90.5 | 90.5 |
| 1-2 対象者全員に、個別に受診勧奨を行ったか*   | 47.0               | 39.8 | 47.5 | 39.0 | 47.4 | 38.6 | 47.7 | 47.1 | 47.3 | 46.5 |
| 1-3 受診勧奨を行った住民のうち未受診者全員に対し、再度の受診勧奨を個人毎(手紙・電話・訪問等)に行ったか                         | 6.8                | 3    | 6.8  | 3.0  | 6.7  | 3    | 6.4  | 9.4  | 6.5  | 8.3  |
| 1-4 対象者数(推計でも可)を把握したか*   | 94.1               | 93.1 | 94.1 | 93.1 | 94.0 | 92.0 | 93.7 | 93.1 | 93.6 | 92.7 |
| <b>【2】 受診者の情報管理</b>  |                    |      |      |      |      |      |      |      |      |      |
| 2-1 個人別の受診(記録)台帳またはデータベースを作成したか*   | 91.8               | 91.5 | 91.4 | 91.4 | 91.4 | 91.4 | 92.5 | 91.8 | 91.8 | 91.7 |
| 2-2 過去5年間の受診歴を記録しているか*   | 90.4               | 85.6 | 89.7 | 86.1 | 89.9 | 85.4 | 90.7 | 88.1 | 90.0 | 88.6 |
| <b>【3】 受診者への説明、及び要精検者への説明</b>  |                    |      |      |      |      |      |      |      |      |      |
| 3-1 受診勧奨時に、「検診機関用チェックリスト 1.受診者への説明」が全項目記載された資料を、全員に個別配布したか*                    | 26.1               | 15.8 | 26.5 | 16.5 | 23.7 | 14.6 | 27.0 | 17.7 | 27.1 | 17.9 |
| 3-2 要精検者全員に対し、受診可能な精密検査機関名(医療機関名)の一覧を提示したか*                                    | 53.5               | 30.2 | 56.8 | 39.4 | 52.4 | 30.8 | 58.4 | 43.2 | 52.4 | 38.9 |
| 3-3 上記(3-2)の一覧に掲載したすべての精密検査機関には、あらかじめ精密検査結果の報告を依頼したか*                          | 43.1               | 24.4 | 45.4 | 31.8 | 42.7 | 25.5 | 45.1 | 34.8 | 42.7 | 32.7 |
| <b>【4】 精密検査結果の把握、精密検査未受診者の特定と受診勧奨</b>  |                    |      |      |      |      |      |      |      |      |      |
| 4-1 精密検査方法及び、精密検査(治療)結果を把握したか*   | 94.6               | 86.0 | 94.1 | 85.6 | 94.4 | 84.7 | 94.1 | 86.2 | 94.2 | 86.8 |
| 4-2 精密検査方法及び、精密検査(治療)結果が不明の者については、本人もしくは精密検査機関への照会等により、結果を確認したか*               | 85.5               | 76.5 | 85.4 | 77.0 | 85.3 | 76.6 | 85.5 | 79.1 | 85.4 | 79.6 |
| 4-3 個人毎の精密検査方法及び、精密検査(治療)結果を、市区町村、検診機関(医療機関)、精密検査機関が共有したか*                     | 76.5               | 57.9 | 74.1 | 58.0 | 75.3 | 56.4 | 76.8 | 60.5 | 77.2 | 61.4 |
| 4-4 過去5年間の精密検査方法及び、精密検査(治療)結果を記録しているか*   | 79.9               | 75.2 | 78.8 | 75.3 | 79.3 | 72.5 | 80.1 | 76.4 | 79.2 | 75.9 |
| 4-5 精密検査未受診と精密検査結果未把握を定義に従って区別し、精密検査未受診者を特定したか*                                | 80.9               | 73.2 | 80.9 | 72.3 | 81.4 | 71.3 | 81.7 | 74.5 | 81.8 | 75.4 |
| 4-6 精密検査未受診者に精密検査の受診勧奨を行ったか*   | 87.4               | 72.1 | 87.4 | 73.0 | 87.4 | 70.0 | 88.1 | 76.1 | 88.8 | 76.7 |
| <b>【5】 地域保健・健康増進事業報告</b>   |                    |      |      |      |      |      |      |      |      |      |
| 5-1 がん検診結果や精密検査結果の最終報告(平成27年度地域保健・健康増進事業報告)を行ったか*                              | 99                 | 96.9 | 99   | 97.4 | 99   | 96.8 | 99   | 98.0 | 99   | 98.6 |
| 5-2 がん検診の結果について、地域保健・健康増進事業報告の全項目を計上できるよう、委託先(検診機関(医療機関)、医師会など)に報告を求めたか*       | 94.7               | 87.6 | 94.2 | 87.6 | 94.5 | 86.9 | 94.5 | 87.3 | 94.6 | 88.7 |
| 5-3 がん検診の結果について、委託先からの報告内容が地域保健・健康増進事業報告を網羅できていない場合、改善を求めたか*                   | 90.7               | 81.9 | 90.2 | 82.5 | 90.5 | 81.9 | 90.3 | 82.9 | 90.5 | 84.3 |
| 5-4 精密検査結果について、地域保健・健康増進事業報告の全項目を計上できるよう、委託先(検診機関(医療機関)、精密検査機関、医師会など)に報告を求めたか* | 91.1               | 81.3 | 90.8 | 81.9 | 90.8 | 81.8 | 91.1 | 82.0 | 91.0 | 83.4 |
| 5-5 精密検査結果について、委託先からの報告内容が地域保健・健康増進事業報告を網羅できていない場合、改善を求めたか*                    | 86.4               | 75.2 | 85.9 | 75.7 | 86.1 | 75.5 | 86.3 | 77.0 | 86.2 | 78.5 |
| <b>【6】 検診機関(医療機関)の質の担保</b>   |                    |      |      |      |      |      |      |      |      |      |
| 6-1 委託先検診機関(医療機関)を、仕様書の内容に基づいて選定したか*   | 64.5               | 52.1 | 62.0 | 53.5 | 63.5 | 51.7 | 64.8 | 53.4 | 64.3 | 54.6 |
| 6-2 仕様書(もしくは実施要綱)の内容は、「仕様書に明記すべき必要最低限の精度管理項目」を満たしたか*                           | 44.0               | 28.5 | 42.2 | 29.2 | 43.9 | 27.7 | 44.6 | 33.3 | 45.3 | 34.4 |
| 6-3 検診終了後に、委託先検診機関(医療機関)で仕様書(もしくは実施要綱)の内容が遵守されたことを確認したか*                       | 29.8               | 13.9 | 29.1 | 15.2 | 29.3 | 14.1 | 29.4 | 18.2 | 30.4 | 19.5 |
| 6-4 検診機関(医療機関)に精度管理評価を個別にフィードバックしたか*   | 18.9               | 8.4  | 18.3 | 9.6  | 18.9 | 10.4 | 19.0 | 11.0 | 18.9 | 10.4 |
| 6-5 「検診機関用チェックリスト」の遵守状況をフィードバックしたか*  | 14.6               | 3.4  | 14.1 | 4.4  | 14.7 | 4.3  | 14.4 | 5.7  | 15.1 | 6.0  |
| 6-6 検診機関(医療機関)毎のプロセス指標値を集計してフィードバックしたか*  | 12.6               | 3.7  | 12.3 | 4.7  | 12.5 | 4.1  | 12.6 | 6.3  | 12.8 | 6.0  |
| 6-7 上記の結果をふまえ、課題のある検診機関(医療機関)に改善策をフィードバックしたか*                                  | 12.0               | 4.5  | 12.0 | 5.1  | 12.0 | 5.0  | 12.1 | 5.9  | 12.3 | 6.0  |

表6 チェックリスト実施率（平成26年度の精度管理指標の把握に関する項目）

|  | 実施したと回答した市区町村割合(%) |      |      |      |      |      |      |      |      |      |
|--|--------------------|------|------|------|------|------|------|------|------|------|
|  | 胃                  |      | 大腸   |      | 肺    |      | 乳    |      | 子宮頸  |      |
|  | 集団                 | 個別   | 集団   | 個別   | 集団   | 個別   | 集団   | 個別   | 集団   | 個別   |
| 集計対象市区町村数                              | 1606               | 588  | 1524 | 857  | 1542 | 562  | 1549 | 1315 | 1420 | 1474 |
| 集計対象市区町村割合(%)                          | 92.5               | 33.9 | 87.7 | 49.3 | 88.8 | 32.4 | 89.2 | 75.7 | 81.8 | 84.9 |
| <b>【7】 受診率の集計</b>                      |                    |      |      |      |      |      |      |      |      |      |
| 7-1 受診率を集計したか*                         | 96.3               | 90.1 | 95.9 | 91.2 | 96.4 | 90.2 | 95.4 | 91.2 | 95.0 | 91.9 |
| 7-2 受診率を性別・年齢5歳階級別に集計したか*              | 90.4               | 83.3 | 90.3 | 84.9 | 90.5 | 82.7 | 89.7 | 85.3 | 89.4 | 86.5 |
| 7-3 受診率を検診機関別に集計したか*                   | 84.8               | 61.1 | 84.1 | 62.2 | 84.6 | 59.1 | 83.8 | 65.9 | 83.5 | 65.9 |
| 7-4 受診率を検診受診歴別に集計したか*                  | 77.2               | 63.9 | 77.2 | 67.0 | 77.9 | 63.0 | 77.9 | 70.9 | 77.5 | 72.5 |
| <b>【8】 要精検率の集計</b>                     |                    |      |      |      |      |      |      |      |      |      |
| 8-1 要精検率を集計したか*                        | 94.7               | 86.9 | 94.4 | 88.1 | 94.6 | 85.8 | 93.5 | 88.1 | 93.0 | 88.8 |
| 8-2 要精検率を性別・年齢5歳階級別に集計したか*             | 87.5               | 78.4 | 87.1 | 79.7 | 87.4 | 76.5 | 86.8 | 80.8 | 85.8 | 82.2 |
| 8-3 要精検率を検診機関別に集計したか*                  | 83.3               | 58.7 | 82.3 | 58.3 | 82.7 | 55.7 | 82.4 | 61.0 | 81.9 | 60.4 |
| 8-4 要精検率を検診受診歴別に集計したか*                 | 73.5               | 60.2 | 73.9 | 62.2 | 74.1 | 58.4 | 73.9 | 65.9 | 73.3 | 67.2 |
| <b>【9】 精検受診率の集計</b>                    |                    |      |      |      |      |      |      |      |      |      |
| 9-1 精検受診率を集計したか*                       | 92.7               | 83.2 | 92.2 | 84.9 | 92.4 | 81.3 | 91.7 | 84.6 | 90.8 | 85.4 |
| 9-2 精検受診率を性別・年齢5歳階級別に集計したか*            | 85.2               | 75.5 | 84.7 | 76.9 | 85.1 | 72.8 | 85.0 | 78.1 | 83.9 | 79.6 |
| 9-3 精検受診率を検診機関別に集計したか*                 | 80.5               | 55.3 | 79.3 | 54.8 | 80.0 | 53.4 | 79.9 | 59.2 | 79.2 | 58.5 |
| 9-4 精検受診率を検診受診歴別に集計したか*                | 71.7               | 57.3 | 71.8 | 59.4 | 72.1 | 55.3 | 72.2 | 63.9 | 71.4 | 65.3 |
| <b>【10】 精検未受診率の集計</b>                  |                    |      |      |      |      |      |      |      |      |      |
| 10-1 精検未受診率を集計したか*                     | 81.9               | 70.7 | 81.8 | 72.1 | 81.7 | 67.6 | 81.9 | 74.2 | 81.3 | 75.3 |
| <b>【11】 がん発見率の集計</b>                   |                    |      |      |      |      |      |      |      |      |      |
| 11-1 がん発見率を集計したか*                      | 88.4               | 78.2 | 87.9 | 79.2 | 88.3 | 76.3 | 87.8 | 80.5 | 87.5 | 81.4 |
| 11-2 がん発見率を性別・年齢5歳階級別に集計したか*           | 80.9               | 68.9 | 80.8 | 69.9 | 80.9 | 66.4 | 81.0 | 72.5 | 80.4 | 74.3 |
| 11-3 がん発見率を検診機関別に集計したか*                | 77.0               | 51.5 | 75.9 | 51.1 | 76.4 | 48.2 | 76.8 | 55.6 | 76.6 | 55.3 |
| 11-4 がん発見率を検診受診歴別に集計したか*               | 68.7               | 53.2 | 69.0 | 55.1 | 69.1 | 50.9 | 68.8 | 59.5 | 69.0 | 61.3 |
| 11-5 がん発見率を検査方法別に集計したか**               | .                  | .    | .    | .    | 70.4 | 55.9 | 72.8 | 63.7 | .    | .    |
| <b>【12】 陽性反応適中度の集計</b>                 |                    |      |      |      |      |      |      |      |      |      |
| 12-1 陽性反応適中度を集計したか*                    | 70.9               | 60.5 | 69.9 | 62.3 | 70.2 | 57.3 | 70.0 | 62.8 | 68.7 | 64.1 |
| 12-2 陽性反応適中度を性別・年齢5歳階級別に集計したか*         | 63.7               | 50.5 | 63.3 | 53.6 | 63.4 | 47.5 | 63.4 | 55.4 | 62.2 | 57.3 |
| 12-3 陽性反応適中度を検診機関別に集計したか*              | 62.0               | 40.6 | 60.8 | 41.3 | 61.2 | 36.7 | 61.3 | 44.0 | 60.4 | 44.2 |
| 12-4 陽性反応適中度を検診受診歴別に集計したか*             | 55.3               | 40.5 | 55.4 | 43.8 | 55.4 | 38.4 | 55.0 | 46.9 | 54.8 | 48.8 |
| 12-5 陽性反応適中度を検査方法別に集計したか**             | .                  | .    | .    | .    | 56.7 | 40.9 | 58.9 | 50.6 | .    | .    |
| <b>【13】 早期がん割合の集計</b>                  |                    |      |      |      |      |      |      |      |      |      |
| 13-1 早期がん割合を集計したか*                     | 75.2               | 63.4 | 74.7 | 64.4 | 72.5 | 60.0 | 73.0 | 62.2 | .    | .    |
| 13-2 早期がん割合を性別・年齢5歳階級別に集計したか*          | 72.2               | 59.7 | 71.9 | 60.9 | 69.8 | 56.0 | 70.5 | 59.5 | .    | .    |
| 13-3 早期がん割合を検診機関別に集計したか*               | 67.2               | 43.9 | 66.5 | 44.1 | 64.9 | 40.2 | 65.7 | 44.9 | .    | .    |
| 13-4 早期がん割合を検診受診歴別に集計したか*              | 63.4               | 48.0 | 63.8 | 49.9 | 62.8 | 45.4 | 62.8 | 51.6 | .    | .    |
| 13-5 早期がん割合を検査方法別に集計したか**              | .                  | .    | .    | .    | 61.5 | 47.7 | 62.4 | 52.2 | .    | .    |
| <b>【14】 粘膜内がん、非浸潤がんの集計</b>             |                    |      |      |      |      |      |      |      |      |      |
| 14-1 粘膜内がんを集計したか*                      | 69.5               | 54.9 | 68.4 | 58.7 | .    | .    | .    | .    | .    | .    |
| 非浸潤がんを集計したか*                           | .                  | .    | .    | .    | .    | .    | 68.8 | 58.3 | .    | .    |
| <b>【15】 上皮内病変（CINなど）数の集計</b>           |                    |      |      |      |      |      |      |      |      |      |
| 15-1 上皮内病変(CINなど)数を集計したか(区分毎)*         | .                  | .    | .    | .    | .    | .    | .    | .    | 74.5 | 67.3 |
| 15-2 上皮内病変(CINなど)数を年齢5歳階級別に集計したか(区分毎)* | .                  | .    | .    | .    | .    | .    | .    | .    | 72.1 | 64.6 |
| 15-3 上皮内病変(CINなど)数を検診機関別に集計したか(区分毎)*   | .                  | .    | .    | .    | .    | .    | .    | .    | 65.5 | 46.4 |
| 15-4 上皮内病変(CINなど)数を検診受診歴別に集計したか(区分毎)*  | .                  | .    | .    | .    | .    | .    | .    | .    | 63.4 | 55.2 |
| <b>【16】 微小浸潤がん割合の集計</b>                |                    |      |      |      |      |      |      |      |      |      |
| 16-1 微小浸潤がん割合を集計したか*                   | .                  | .    | .    | .    | .    | .    | .    | .    | 68.2 | 60.4 |
| 16-2 微小浸潤がん割合を年齢階級別に集計したか*             | .                  | .    | .    | .    | .    | .    | .    | .    | 66.5 | 58.6 |
| 16-3 微小浸潤がん割合を検診機関別に集計したか*             | .                  | .    | .    | .    | .    | .    | .    | .    | 61.2 | 43.4 |
| 16-4 微小浸潤がん割合を検診受診歴別に集計したか*            | .                  | .    | .    | .    | .    | .    | .    | .    | 59.9 | 51.4 |

\* 「事業評価のためのチェックリスト（厚生労働省委員会報告書「今後の我が国におけるがん検診事業評価の在り方について・平成20年3月」）に記載されている項目

\*\* 肺がんは「事業評価のためのチェックリスト」には含まれない



1. 実施率(全項目)

2. チェックリスト実施率(検診体制整備に関する項目)

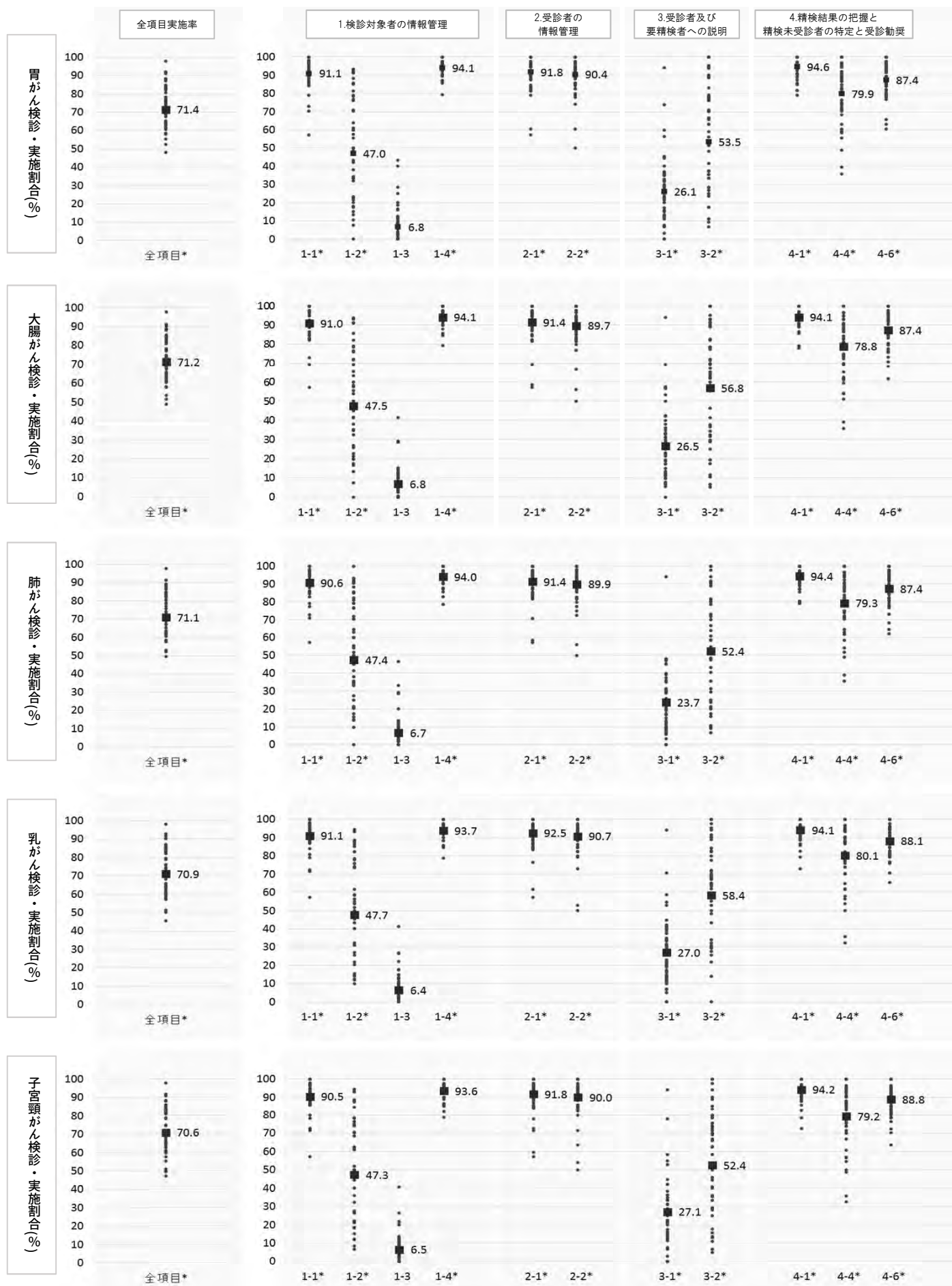

\*「事業評価のためのチェックリスト（厚生労働省委員会報告書「今後の我が国におけるがん検診事業評価の在り方について・平成20年3月」）に記載されている項目

図3 集団検診 都道府県別チェックリスト実施率（全項目、項目別）



3. チェックリスト実施率(精度管理指標の把握に関する項目)

■ 全国 ● 各都道府県

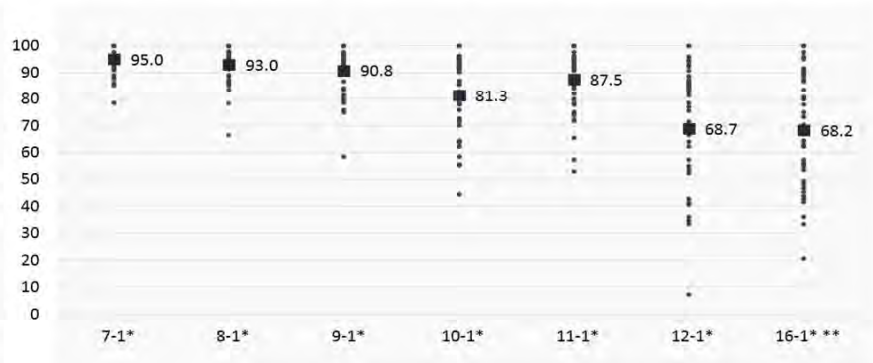
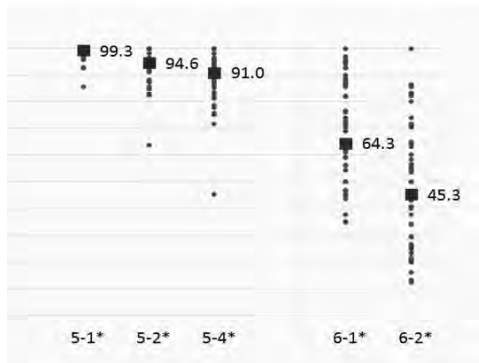
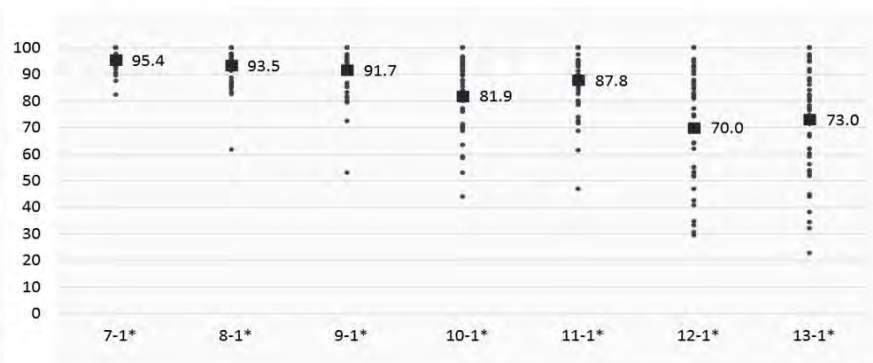
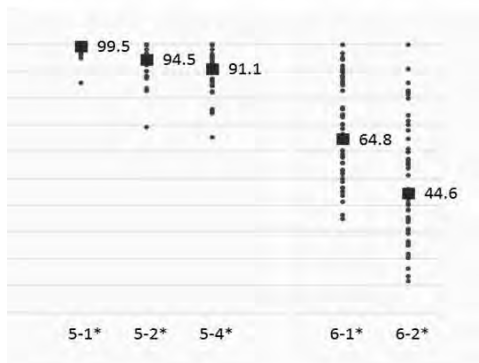
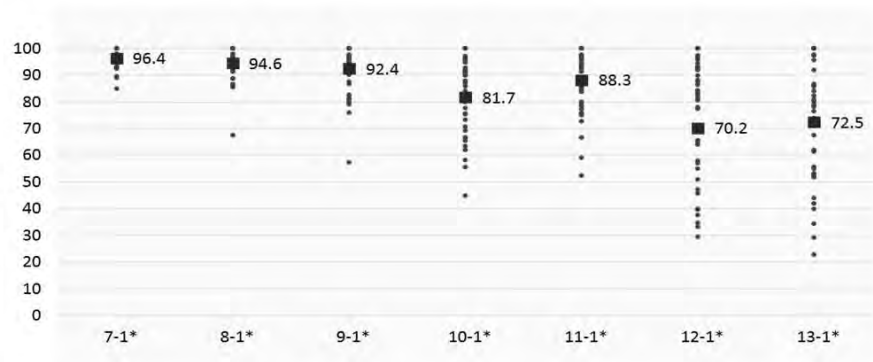
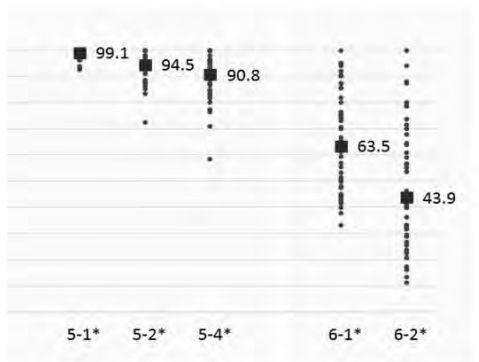
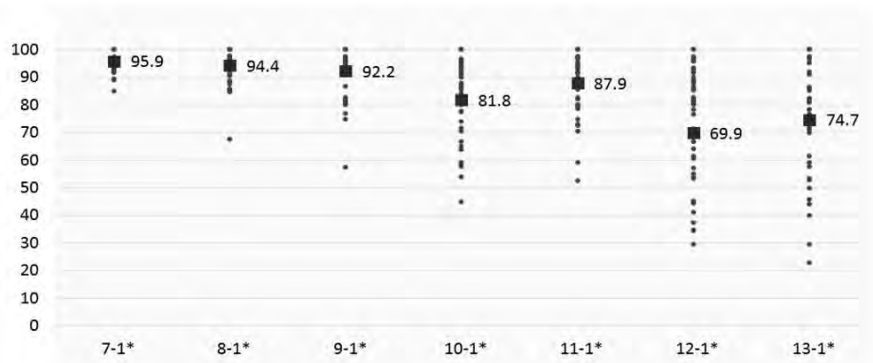
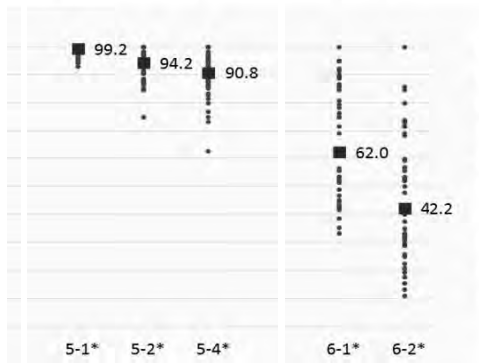
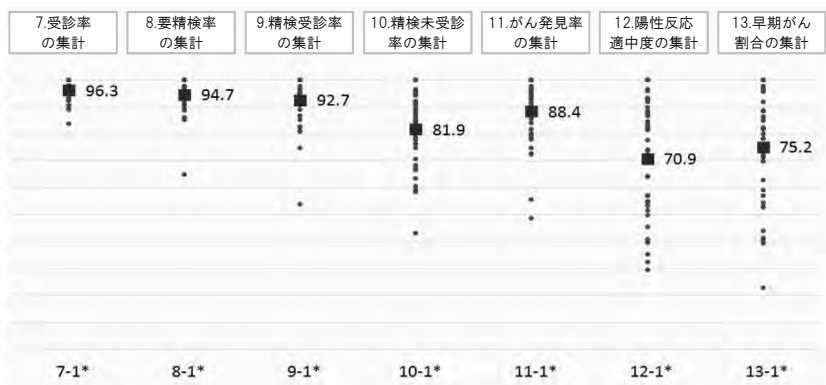
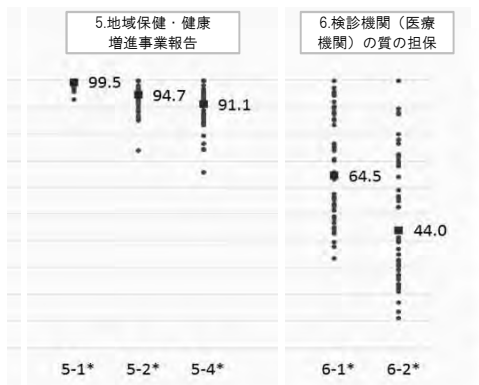

\*\* 16-1: 微小浸潤がん割合の集計

1. 実施率(全項目)

2. チェックリスト実施率(検診体制整備に関する項目)

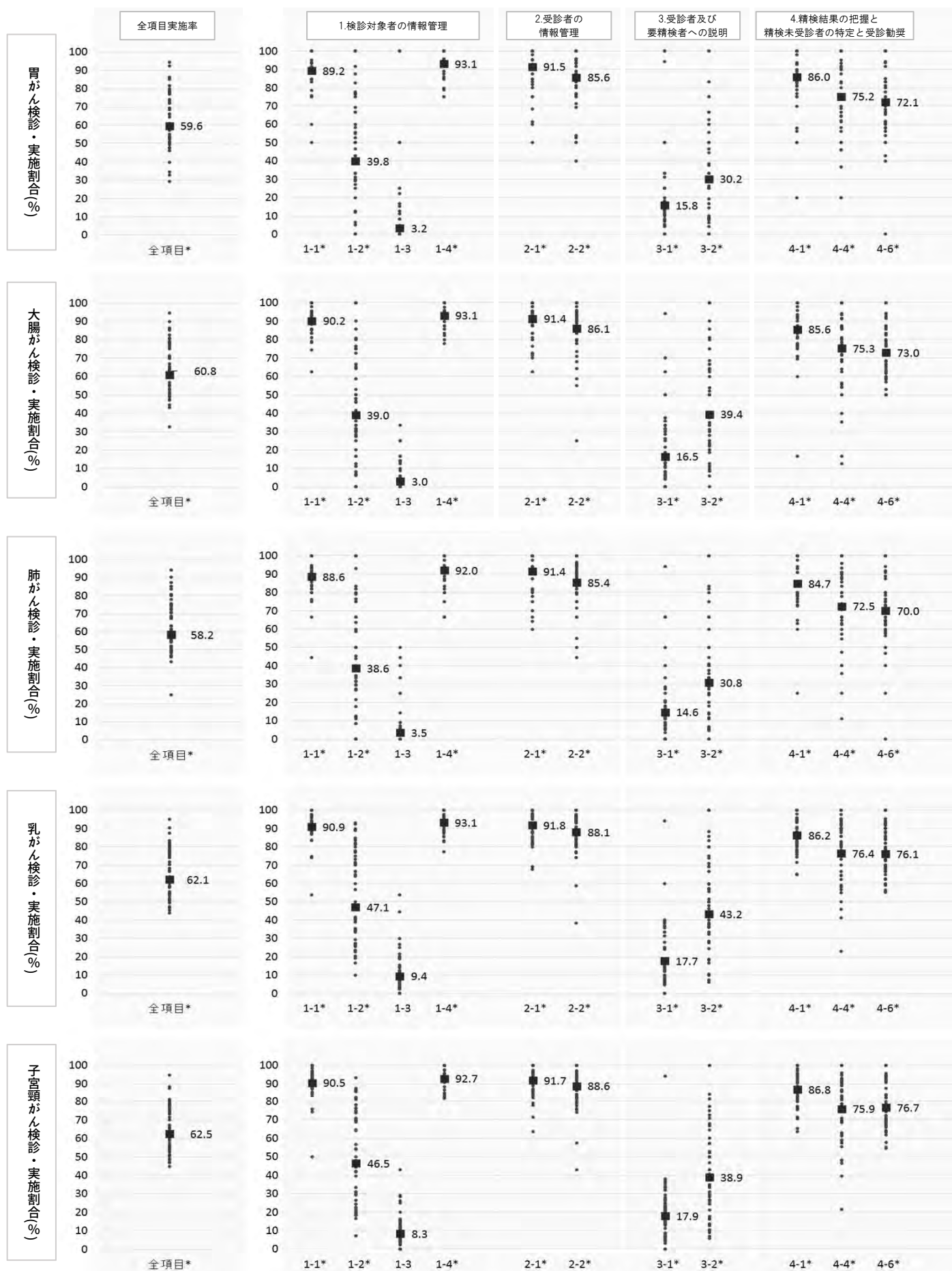

\*「事業評価のためのチェックリスト（厚生労働省委員会報告書「今後の我が国におけるがん検診事業評価の在り方について・平成20年3月」）」に記載されている項目

図4 個別検診 都道府県別チェックリスト実施率（全項目、項目別）

3. チェックリスト実施率(精度管理指標の把握に関する項目)

■ 全国 ● 各都道府県

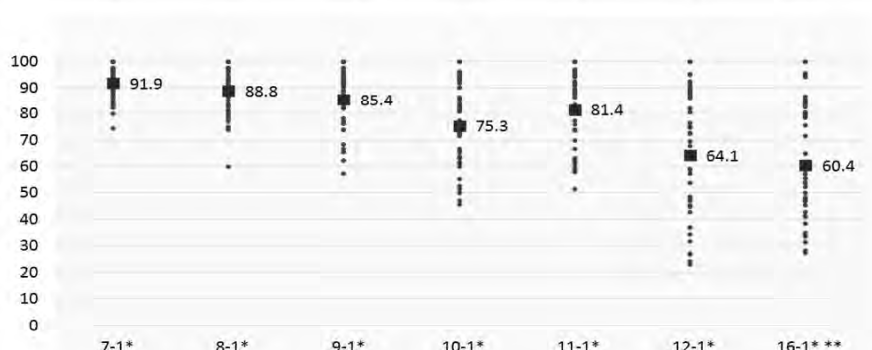
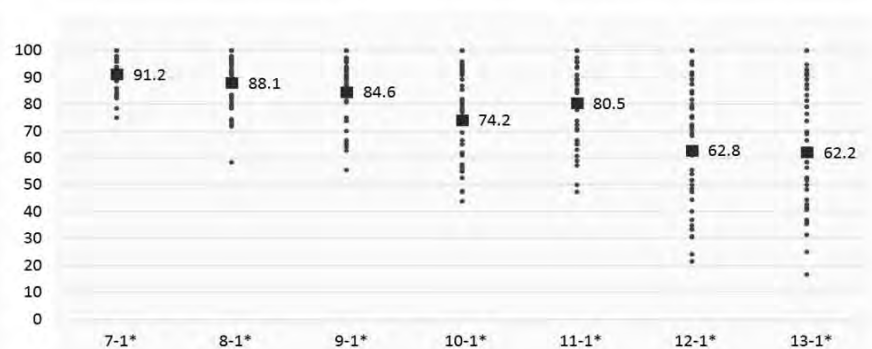
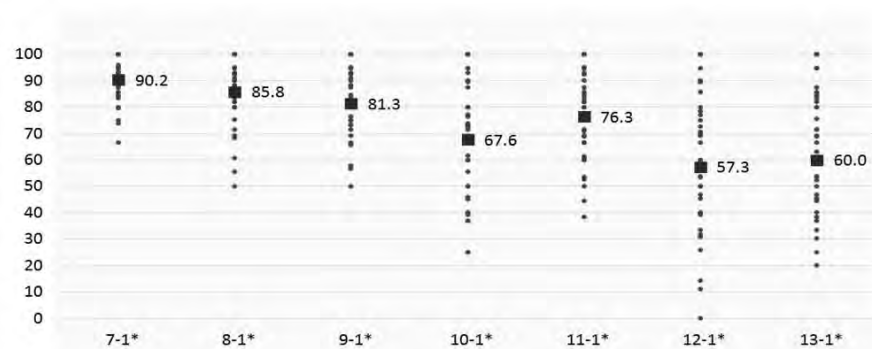
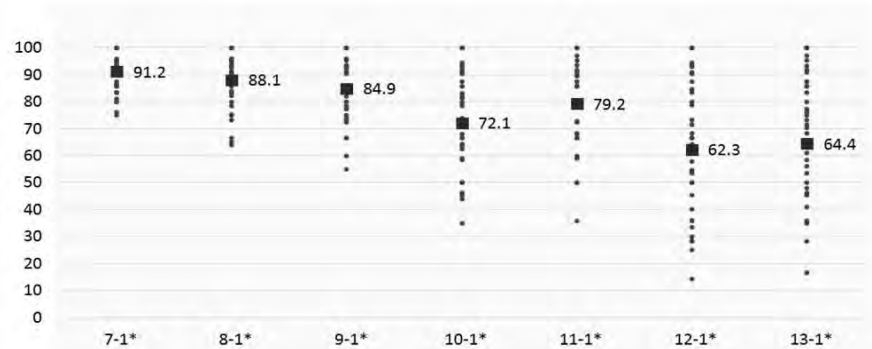
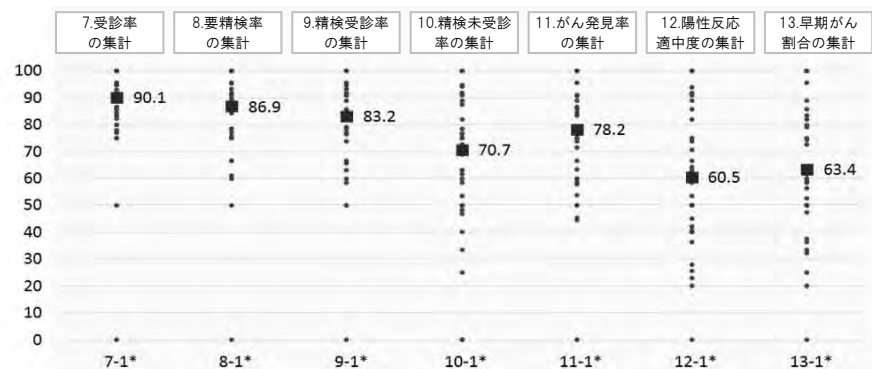
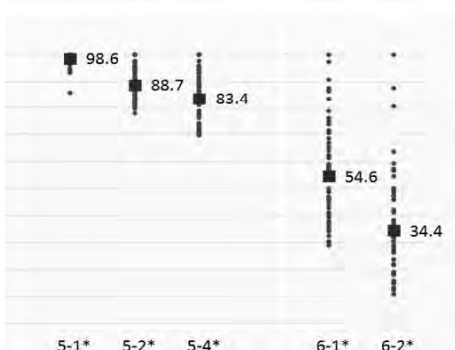
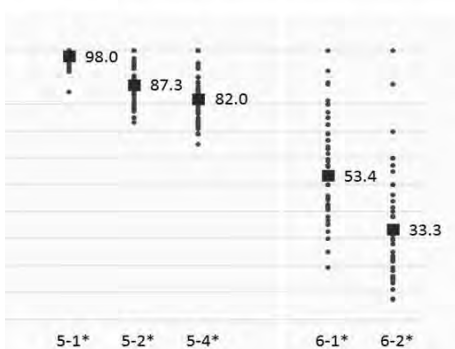
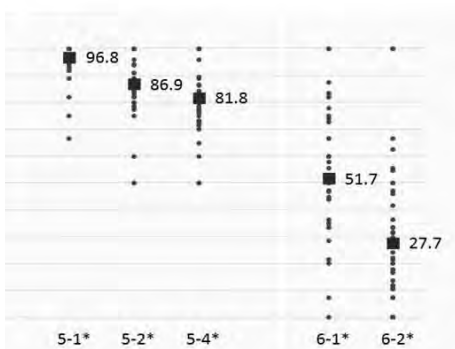
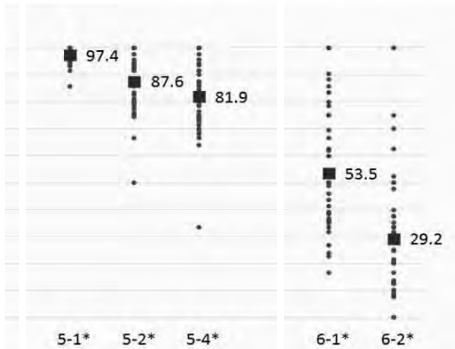
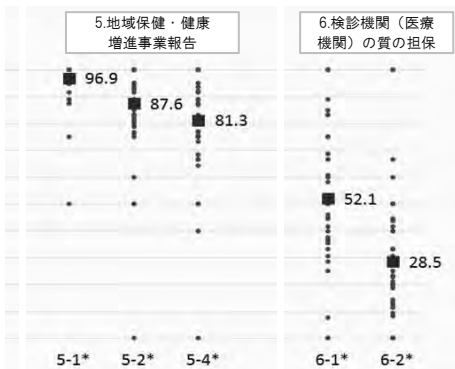

\*\* 16-1 : 微小浸潤がん割合の集計

#### 4 プロセス指標値(全国)

表7 部位別プロセス指標値(全国)

| 部位    | 2014年プロセス指標値(男女計40(20)~74歳) |     |     |          |      |      |          |      |      |            |      |      |
|-------|-----------------------------|-----|-----|----------|------|------|----------|------|------|------------|------|------|
|       | 要精検率(%)                     |     |     | 精検受診率(%) |      |      | がん発見率(%) |      |      | 陽性反応適中度(%) |      |      |
|       | 集団                          | 個別  | 計   | 集団       | 個別   | 計    | 集団       | 個別   | 計    | 集団         | 個別   | 計    |
| 胃がん   | 7.6                         | 8.7 | 7.9 | 83.6     | 74.7 | 80.9 | 0.12     | 0.13 | 0.12 | 1.60       | 1.46 | 1.56 |
| 大腸がん  | 6.3                         | 7.8 | 7.1 | 75.3     | 63.5 | 68.3 | 0.18     | 0.25 | 0.22 | 2.92       | 3.19 | 3.08 |
| 肺がん   | 2.0                         | 2.5 | 2.2 | 84.4     | 75.1 | 80.3 | 0.05     | 0.05 | 0.05 | 2.40       | 1.97 | 2.21 |
| 乳がん   | 5.9                         | 9.0 | 7.6 | 90.2     | 84.0 | 86.3 | 0.28     | 0.37 | 0.33 | 4.79       | 4.08 | 4.34 |
| 子宮頸がん | 1.4                         | 2.5 | 2.2 | 82.3     | 70.6 | 72.5 | 0.03     | 0.05 | 0.04 | 2.12       | 1.87 | 1.91 |

胃がん

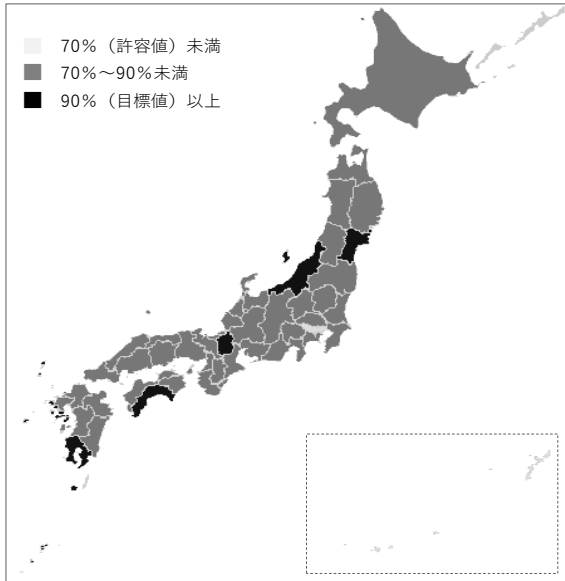

大腸がん

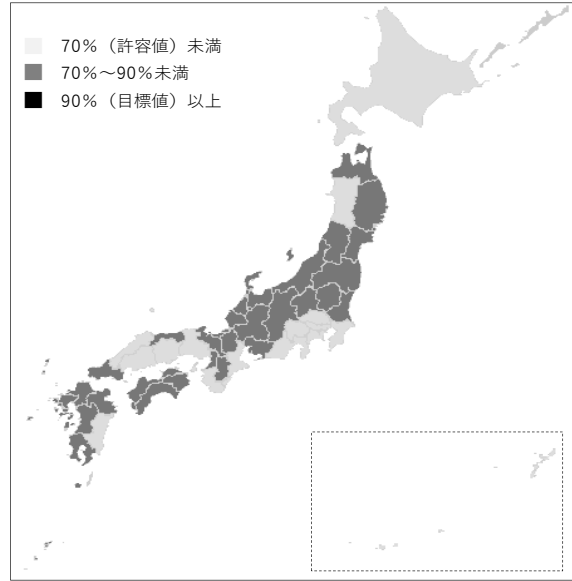

肺がん

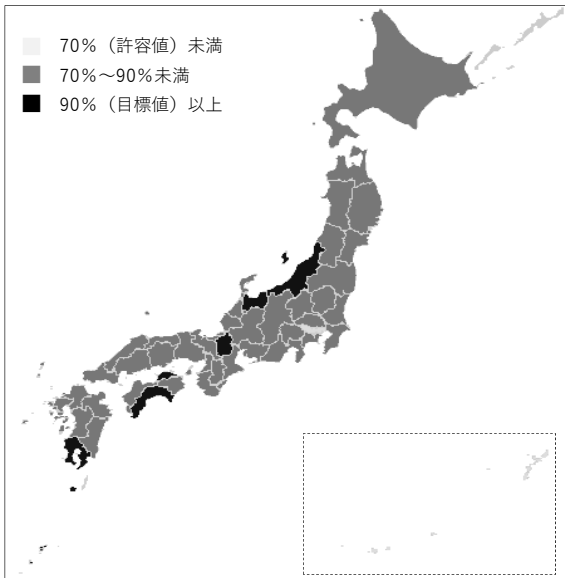

乳がん

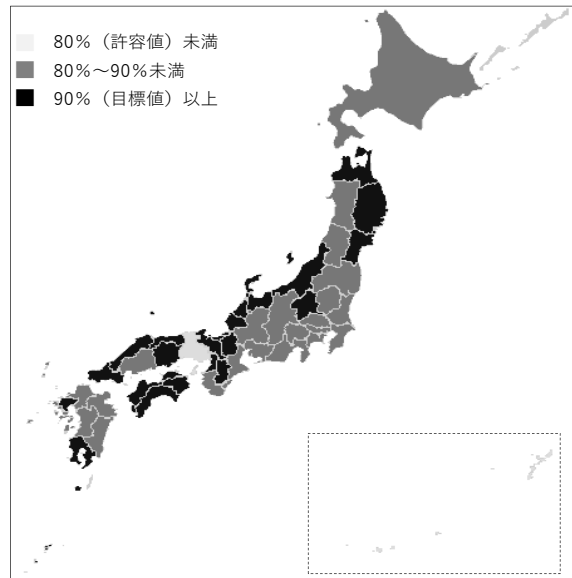

子宮頸がん



図5 都道府県別精検受診率の分布



# 【北海道】都道府県別がん検診実施状況

## 1 指針に基づくがん検診実施状況(北海道)

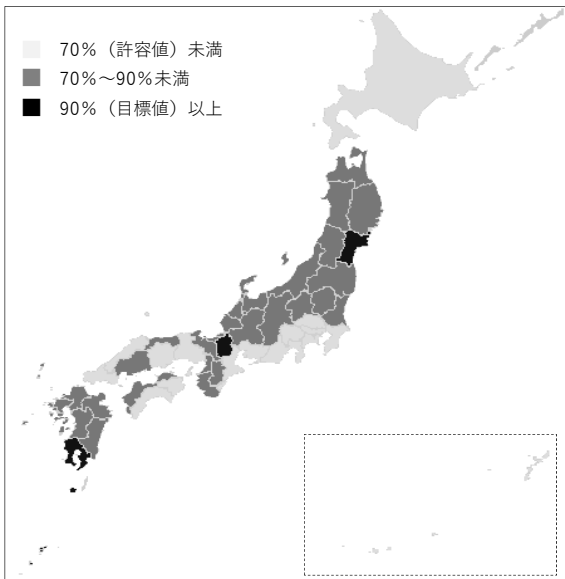
表1 指針に基づく検診実施状況

|                    | 実施したと回答した市区町村割合(%) |      |      |      |      |
|--------------------|--------------------|------|------|------|------|
|                    | 胃                  | 大腸   | 肺    | 乳    | 子宮頸  |
| 集計対象市区町村数          | 179                | 179  | 179  | 179  | 179  |
| 集計対象市区町村割合(%)      | 100                | 100  | 100  | 100  | 100  |
| 指針に基づく対象年齢で検診を実施した | 42.5               | 56.4 | 61.5 | 67.6 | 98.3 |
| 指針に基づく受診間隔で検診を実施した | 10.6               | 99.4 | 98.9 | 58.1 | 52.5 |

表2 指針に基づかない検診実施状況

|                          | 実施したと回答した市区町村割合(%) |
|--------------------------|--------------------|
| 集計対象市区町村数                | 179                |
| 集計対象市区町村割合(%)            | 100                |
| 指針以外の何らかの部位で検診を実施した      | 86.0               |
| 前立腺がん検診(PSA検査)を実施した      | 77.7               |
| 子宮体がん検診(細胞診)を実施した        | 54.7               |
| エコーによる検診(肝臓、卵巣、甲状腺)を実施した | 27.4               |
| その他の何らかの検診を実施した          | 14.0               |



## 2 市区町村用がん検診チェックリスト実施率(北海道)

表3 チェックリスト実施率(全項目)

|                 | 実施したと回答した市区町村割合(%) |      |      |      |      |      |      |      |      |      |
|-----------------|--------------------|------|------|------|------|------|------|------|------|------|
|                 | 胃                  |      | 大腸   |      | 肺    |      | 乳    |      | 子宮頸  |      |
|                 | 集団                 | 個別   | 集団   | 個別   | 集団   | 個別   | 集団   | 個別   | 集団   | 個別   |
| 集計対象市区町村数       | 173                | 89   | 172  | 109  | 173  | 92   | 169  | 150  | 170  | 150  |
| 集計対象市区町村割合(%)   | 96.6               | 49.7 | 96.1 | 60.9 | 96.6 | 51.4 | 94.4 | 83.8 | 95.0 | 83.8 |
| チェックリスト全項目の実施率* | 58.0               | 46.2 | 58.0 | 44.7 | 57.7 | 45.9 | 57.1 | 45.2 | 57.4 | 44.7 |

表4 チェックリスト実施率(平成28年度の検診体制整備に関する項目)

|  | 実施したと回答した市区町村割合(%) |      |      |      |      |      |      |      |      |      |
|--|--------------------|------|------|------|------|------|------|------|------|------|
|  | 胃                  |      | 大腸   |      | 肺    |      | 乳    |      | 子宮頸  |      |
|  | 集団                 | 個別   | 集団   | 個別   | 集団   | 個別   | 集団   | 個別   | 集団   | 個別   |
| 集計対象市区町村数  | 173                | 99   | 173  | 117  | 173  | 100  | 169  | 158  | 170  | 159  |
| 集計対象市区町村割合(%)  | 96.6               | 55.3 | 96.6 | 65.4 | 96.6 | 55.9 | 94.4 | 88.3 | 95.0 | 88.8 |
| <b>【1】 検診対象者</b>   |                    |      |      |      |      |      |      |      |      |      |
| 1-1 対象者全員の氏名を記載した名簿を、住民台帳などに基づいて作成したか*   | 72.8               | 75.8 | 72.8 | 74.4 | 72.8 | 76.0 | 71.6 | 74.7 | 71.8 | 74.2 |
| 1-2 対象者全員に、個別に受診勧奨を行ったか*   | 13.3               | 12.1 | 13.3 | 11.1 | 15.6 | 12.0 | 11.8 | 20.3 | 11.8 | 20.1 |
| 1-3 受診勧奨を行った住民のうち未受診者全員に対し、再度の受診勧奨を個人毎(手紙・電話・訪問等)に行ったか                         | 0.6                | 0    | 0.6  | 0.9  | 1.7  | 0    | 0.6  | 7.6  | 0.6  | 7.5  |
| 1-4 対象者数(推計でも可)を把握したか*   | 79.2               | 79.8 | 79.2 | 77.8 | 78.6 | 80.0 | 78.7 | 82.9 | 78.8 | 82.4 |
| <b>【2】 受診者の情報管理</b>  |                    |      |      |      |      |      |      |      |      |      |
| 2-1 個人別の受診(記録)台帳またはデータベースを作成したか*   | 81.5               | 81.8 | 81.5 | 81.2 | 81.5 | 81.0 | 83.4 | 82.3 | 83.5 | 81.8 |
| 2-2 過去5年間の受診歴を記録しているか*   | 79.8               | 76.8 | 79.8 | 73.5 | 79.8 | 75.0 | 79.9 | 76.6 | 80.0 | 75.5 |
| <b>【3】 受診者への説明、及び要精検者への説明</b>  |                    |      |      |      |      |      |      |      |      |      |
| 3-1 受診勧奨時に、「検診機関用チェックリスト 1.受診者への説明」が全項目記載された資料を、全員に個別配布したか*                    | 27.7               | 18.2 | 28.3 | 15.4 | 25.4 | 18.0 | 30.8 | 16.5 | 31.2 | 17.0 |
| 3-2 要精検者全員に対し、受診可能な精密検査機関名(医療機関名)の一覧を提示したか*                                    | 28.3               | 19.2 | 28.9 | 18.8 | 31.2 | 18.0 | 29.6 | 18.4 | 28.2 | 16.4 |
| 3-3 上記(3-2)の一覧に掲載したすべての精密検査機関には、あらかじめ精密検査結果の報告を依頼したか*                          | 17.9               | 12.1 | 18.5 | 12.8 | 18.5 | 12.0 | 17.2 | 10.8 | 17.1 | 10.1 |
| <b>【4】 精密検査結果の把握、精密検査未受診者の特定と受診勧奨</b>  |                    |      |      |      |      |      |      |      |      |      |
| 4-1 精密検査方法及び、精密検査(治療)結果を把握したか*   | 94.8               | 78.8 | 94.2 | 76.1 | 94.8 | 78.0 | 95.3 | 77.2 | 95.3 | 76.7 |
| 4-2 精密検査方法及び、精密検査(治療)結果が不明の者については、本人もしくは精密検査機関への照会等により、結果を確認したか*               | 87.9               | 66.7 | 87.3 | 67.5 | 87.9 | 67.0 | 89.9 | 72.8 | 90.0 | 73.0 |
| 4-3 個人毎の精密検査方法及び、精密検査(治療)結果を、市区町村、検診機関(医療機関)、精密検査機関が共有したか*                     | 82.1               | 62.6 | 82.1 | 58.1 | 82.1 | 61.0 | 85.2 | 57.6 | 85.3 | 56.6 |
| 4-4 過去5年間の精密検査方法及び、精密検査(治療)結果を記録しているか*   | 72.3               | 64.6 | 72.3 | 62.4 | 72.3 | 63.0 | 74.0 | 64.6 | 74.1 | 62.9 |
| 4-5 精密検査未受診と精密検査結果未把握を定義に従って区別し、精密検査未受診者を特定したか*                                | 80.9               | 61.6 | 80.3 | 61.5 | 80.9 | 61.0 | 82.8 | 65.2 | 82.9 | 64.8 |
| 4-6 精密検査未受診者に精密検査の受診勧奨を行ったか*   | 85.0               | 61.6 | 85.0 | 61.5 | 86.7 | 63.0 | 88.8 | 68.4 | 88.2 | 68.6 |
| <b>【5】 地域保健・健康増進事業報告</b>   |                    |      |      |      |      |      |      |      |      |      |
| 5-1 がん検診結果や精密検査結果の最終報告(平成27年度地域保健・健康増進事業報告)を行ったか*                              | 100                | 94.9 | 100  | 94.0 | 100  | 94.0 | 100  | 96.8 | 100  | 96.9 |
| 5-2 がん検診の結果について、地域保健・健康増進事業報告の全項目を計上できるよう、委託先(検診機関(医療機関)、医師会など)に報告を求めたか*       | 97.7               | 82.8 | 97.7 | 81.2 | 96.0 | 82.0 | 95.9 | 77.8 | 96.5 | 81.1 |
| 5-3 がん検診の結果について、委託先からの報告内容が地域保健・健康増進事業報告を網羅できていない場合、改善を求めたか*                   | 93.1               | 77.8 | 93.1 | 76.9 | 92.5 | 77.0 | 92.9 | 75.3 | 92.4 | 78.0 |
| 5-4 精密検査結果について、地域保健・健康増進事業報告の全項目を計上できるよう、委託先(検診機関(医療機関)、精密検査機関、医師会など)に報告を求めたか* | 93.6               | 75.8 | 93.6 | 73.5 | 92.5 | 75.0 | 93.5 | 69.0 | 93.5 | 69.8 |
| 5-5 精密検査結果について、委託先からの報告内容が地域保健・健康増進事業報告を網羅できていない場合、改善を求めたか*                    | 89.6               | 70.7 | 89.6 | 68.4 | 89.0 | 70.0 | 88.8 | 65.2 | 88.8 | 67.3 |
| <b>【6】 検診機関(医療機関)の質の担保</b>   |                    |      |      |      |      |      |      |      |      |      |
| 6-1 委託先検診機関(医療機関)を、仕様書の内容に基づいて選定したか*   | 43.4               | 36.4 | 43.4 | 36.8 | 43.9 | 36.0 | 45.0 | 36.7 | 44.7 | 35.2 |
| 6-2 仕様書(もしくは実施要綱)の内容は、「仕様書に明記すべき必要最低限の精度管理項目」を満たしたか*                           | 31.2               | 23.2 | 31.8 | 24.8 | 32.4 | 22.0 | 33.7 | 27.8 | 34.1 | 26.4 |
| 6-3 検診終了後に、委託先検診機関(医療機関)で仕様書(もしくは実施要綱)の内容が遵守されたことを確認したか*                       | 20.8               | 15.2 | 20.8 | 16.2 | 20.8 | 15.0 | 21.3 | 16.5 | 21.8 | 15.7 |
| 6-4 検診機関(医療機関)に精度管理評価を個別にフィードバックしたか*   | 7.5                | 3.0  | 7.5  | 3.4  | 7.5  | 4.0  | 7.1  | 2.5  | 7.1  | 2.5  |
| 6-5 「検診機関用チェックリスト」の遵守状況をフィードバックしたか*  | 4.6                | 3.0  | 4.6  | 3.4  | 4.6  | 4.0  | 4.1  | 2.5  | 4.1  | 2.5  |
| 6-6 検診機関(医療機関)毎のプロセス指標値を集計してフィードバックしたか*  | 4.6                | 2.0  | 4.6  | 2.6  | 4.6  | 3.0  | 4.7  | 1.9  | 4.7  | 1.3  |
| 6-7 上記の結果をふまえ、課題のある検診機関(医療機関)に改善策をフィードバックしたか*                                  | 4.6                | 2.0  | 4.6  | 2.6  | 4.6  | 3.0  | 4.7  | 1.9  | 4.7  | 1.9  |



表5 チェックリスト実施率（平成26年度の精度管理指標の把握に関する項目）

|  | 実施したと回答した市区町村割合(%) |      |      |      |      |      |      |      |      |      |
|--|--------------------|------|------|------|------|------|------|------|------|------|
|  | 胃                  |      | 大腸   |      | 肺    |      | 乳    |      | 子宮頸  |      |
|  | 集団                 | 個別   | 集団   | 個別   | 集団   | 個別   | 集団   | 個別   | 集団   | 個別   |
| 集計対象市区町村数                              | 173                | 90   | 172  | 117  | 173  | 93   | 170  | 153  | 170  | 153  |
| 集計対象市区町村割合(%)                          | 96.6               | 50.3 | 96.1 | 65.4 | 96.6 | 52.0 | 95.0 | 85.5 | 95.0 | 85.5 |
| <b>【7】 受診率の集計</b>                      |                    |      |      |      |      |      |      |      |      |      |
| 7-1 受診率を集計したか*                         | 89.0               | 80.0 | 89.0 | 81.2 | 89.0 | 79.6 | 87.6 | 82.4 | 87.6 | 82.4 |
| 7-2 受診率を性別・年齢5歳階級別に集計したか*              | 74.6               | 63.3 | 74.4 | 65.8 | 74.6 | 64.5 | 74.1 | 68.0 | 74.1 | 68.6 |
| 7-3 受診率を検診機関別に集計したか*                   | 69.9               | 51.1 | 69.2 | 51.3 | 68.8 | 52.7 | 68.8 | 54.2 | 68.8 | 53.6 |
| 7-4 受診率を検診受診歴別に集計したか*                  | 63.0               | 47.8 | 62.8 | 49.6 | 63.0 | 48.4 | 62.9 | 53.6 | 62.9 | 53.6 |
| <b>【8】 要精検率の集計</b>                     |                    |      |      |      |      |      |      |      |      |      |
| 8-1 要精検率を集計したか*                        | 86.1               | 75.6 | 86.0 | 75.2 | 86.1 | 75.3 | 83.5 | 74.5 | 83.5 | 74.5 |
| 8-2 要精検率を性別・年齢5歳階級別に集計したか*             | 68.8               | 57.8 | 68.6 | 57.3 | 68.8 | 58.1 | 68.2 | 56.9 | 68.2 | 58.2 |
| 8-3 要精検率を検診機関別に集計したか*                  | 65.9               | 43.3 | 65.1 | 43.6 | 64.7 | 45.2 | 66.5 | 42.5 | 66.5 | 41.8 |
| 8-4 要精検率を検診受診歴別に集計したか*                 | 56.6               | 45.6 | 57.0 | 44.4 | 56.1 | 46.2 | 55.9 | 45.1 | 55.9 | 45.1 |
| <b>【9】 精検受診率の集計</b>                    |                    |      |      |      |      |      |      |      |      |      |
| 9-1 精検受診率を集計したか*                       | 82.7               | 65.6 | 82.0 | 66.7 | 82.7 | 65.6 | 79.4 | 62.7 | 79.4 | 62.1 |
| 9-2 精検受診率を性別・年齢5歳階級別に集計したか*            | 65.3               | 52.2 | 65.1 | 52.1 | 65.3 | 51.6 | 65.9 | 51.0 | 65.9 | 51.0 |
| 9-3 精検受診率を検診機関別に集計したか*                 | 62.4               | 43.3 | 61.6 | 41.9 | 61.3 | 46.2 | 62.9 | 39.9 | 62.9 | 38.6 |
| 9-4 精検受診率を検診受診歴別に集計したか*                | 54.3               | 37.8 | 54.1 | 37.6 | 53.8 | 38.7 | 53.5 | 39.9 | 53.5 | 39.9 |
| <b>【10】 精検未受診率の集計</b>                  |                    |      |      |      |      |      |      |      |      |      |
| 10-1 精検未受診率を集計したか*                     | 63.6               | 46.7 | 64.0 | 46.2 | 63.6 | 45.2 | 63.5 | 47.7 | 63.5 | 47.1 |
| <b>【11】 がん発見率の集計</b>                   |                    |      |      |      |      |      |      |      |      |      |
| 11-1 がん発見率を集計したか*                      | 72.8               | 63.3 | 72.7 | 59.0 | 72.8 | 61.3 | 71.8 | 60.8 | 71.8 | 58.8 |
| 11-2 がん発見率を性別・年齢5歳階級別に集計したか*           | 61.8               | 52.2 | 61.6 | 46.2 | 61.8 | 49.5 | 61.8 | 48.4 | 61.8 | 47.1 |
| 11-3 がん発見率を検診機関別に集計したか*                | 59.0               | 44.4 | 58.7 | 40.2 | 57.8 | 44.1 | 60.0 | 39.9 | 60.0 | 37.3 |
| 11-4 がん発見率を検診受診歴別に集計したか*               | 50.9               | 40.0 | 51.2 | 35.0 | 50.3 | 37.6 | 50.6 | 37.3 | 50.6 | 36.6 |
| 11-5 がん発見率を検査方法別に集計したか**               | .                  | .    | .    | .    | 51.4 | 40.9 | 54.1 | 42.5 | .    | .    |
| <b>【12】 陽性反応適中度の集計</b>                 |                    |      |      |      |      |      |      |      |      |      |
| 12-1 陽性反応適中度を集計したか*                    | 35.3               | 25.6 | 34.9 | 28.2 | 34.7 | 25.8 | 34.7 | 24.2 | 34.7 | 24.2 |
| 12-2 陽性反応適中度を性別・年齢5歳階級別に集計したか*         | 30.6               | 22.2 | 30.2 | 22.2 | 30.1 | 20.4 | 31.2 | 20.9 | 30.6 | 20.3 |
| 12-3 陽性反応適中度を検診機関別に集計したか*              | 29.5               | 20.0 | 29.1 | 21.4 | 28.3 | 20.4 | 29.4 | 18.3 | 29.4 | 17.6 |
| 12-4 陽性反応適中度を検診受診歴別に集計したか*             | 27.2               | 17.8 | 27.3 | 17.9 | 26.0 | 16.1 | 27.1 | 16.3 | 27.1 | 16.3 |
| 12-5 陽性反応適中度を検査方法別に集計したか**             | .                  | .    | .    | .    | 27.7 | 15.1 | 28.8 | 18.3 | .    | .    |
| <b>【13】 早期がん割合の集計</b>                  |                    |      |      |      |      |      |      |      |      |      |
| 13-1 早期がん割合を集計したか*                     | 53.2               | 32.2 | 53.5 | 28.2 | 52.0 | 30.1 | 52.9 | 31.4 | .    | .    |
| 13-2 早期がん割合を性別・年齢5歳階級別に集計したか*          | 49.1               | 30.0 | 49.4 | 26.5 | 48.0 | 28.0 | 49.4 | 28.8 | .    | .    |
| 13-3 早期がん割合を検診機関別に集計したか*               | 45.1               | 24.4 | 45.3 | 22.2 | 43.9 | 23.7 | 45.9 | 24.8 | .    | .    |
| 13-4 早期がん割合を検診受診歴別に集計したか*              | 43.4               | 22.2 | 43.0 | 20.5 | 41.6 | 20.4 | 42.9 | 23.5 | .    | .    |
| 13-5 早期がん割合を検査方法別に集計したか**              | .                  | .    | .    | .    | 39.3 | 21.5 | 41.2 | 24.2 | .    | .    |
| <b>【14】 粘膜内がん、非浸潤がんの集計</b>             |                    |      |      |      |      |      |      |      |      |      |
| 14-1 粘膜内がんを集計したか*                      | 61.3               | 38.9 | 61.6 | 35.9 | .    | .    | .    | .    | .    | .    |
| 非浸潤がんを集計したか*                           | .                  | .    | .    | .    | .    | .    | 61.8 | 39.9 | .    | .    |
| <b>【15】 上皮内病変（CINなど）数の集計</b>           |                    |      |      |      |      |      |      |      |      |      |
| 15-1 上皮内病変（CINなど）数を集計したか（区分毎）*         | .                  | .    | .    | .    | .    | .    | .    | .    | 56.5 | 35.9 |
| 15-2 上皮内病変（CINなど）数を年齢5歳階級別に集計したか（区分毎）* | .                  | .    | .    | .    | .    | .    | .    | .    | 53.5 | 33.3 |
| 15-3 上皮内病変（CINなど）数を検診機関別に集計したか（区分毎）*   | .                  | .    | .    | .    | .    | .    | .    | .    | 47.1 | 22.9 |
| 15-4 上皮内病変（CINなど）数を検診受診歴別に集計したか（区分毎）*  | .                  | .    | .    | .    | .    | .    | .    | .    | 45.9 | 26.1 |
| <b>【16】 微小浸潤がん割合の集計</b>                |                    |      |      |      |      |      |      |      |      |      |
| 16-1 微小浸潤がん割合を集計したか*                   | .                  | .    | .    | .    | .    | .    | .    | .    | 49.4 | 28.1 |
| 16-2 微小浸潤がん割合を年齢5歳階級別に集計したか*           | .                  | .    | .    | .    | .    | .    | .    | .    | 47.1 | 26.1 |
| 16-3 微小浸潤がん割合を検診機関別に集計したか*             | .                  | .    | .    | .    | .    | .    | .    | .    | 44.1 | 20.3 |
| 16-4 微小浸潤がん割合を検診受診歴別に集計したか*            | .                  | .    | .    | .    | .    | .    | .    | .    | 41.8 | 21.6 |

\* 「事業評価のためのチェックリスト（厚生労働省委員会報告書「今後の我が国におけるがん検診事業評価の在り方について・平成20年3月」）に記載されている項目

\*\* 肺がんは「事業評価のためのチェックリスト」には含まれない

### 3 プロセス指標値(北海道)

表6 市区町村別のプロセス指標値

胃がん

| 自治体名  | 2014年プロセス指標値(男女計 40~74歳) |      |      |          |      |      |          |      |      |            |       |       |
|-------|--------------------------|------|------|----------|------|------|----------|------|------|------------|-------|-------|
|       | 要精検率(%)                  |      |      | 精検受診率(%) |      |      | がん発見率(%) |      |      | 陽性反応適中度(%) |       |       |
|       | 集団                       | 個別   | 計    | 集団       | 個別   | 計    | 集団       | 個別   | 計    | 集団         | 個別    | 計     |
| 全国    | 7.6                      | 8.7  | 7.9  | 83.6     | 74.7 | 80.9 | 0.12     | 0.13 | 0.12 | 1.60       | 1.46  | 1.56  |
| 北海道   | 6.5                      | 10.1 | 7.2  | 79.2     | 51.9 | 72.2 | 0.11     | 0.10 | 0.11 | 1.72       | 0.97  | 1.53  |
| 札幌市   | 5.0                      | 11.0 | 6.9  | 88.9     | 26.1 | 57.1 | 0.13     | 0.07 | 0.11 | 2.68       | 0.63  | 1.64  |
| 函館市   | 9.1                      | 6.6  | 8.3  | 49.5     | 73.8 | 55.5 | 0.10     | 0.22 | 0.13 | 1.08       | 3.28  | 1.62  |
| 小樽市   | 4.4                      | -    | 4.4  | 90.6     | -    | 90.6 | 0.07     | -    | 0.07 | 1.56       | -     | 1.56  |
| 旭川市   | 6.8                      | -    | 6.8  | 55.5     | -    | 55.5 | 0.06     | -    | 0.06 | 0.88       | -     | 0.88  |
| 室蘭市   | -                        | 3.9  | 3.9  | -        | 90.9 | 90.9 | -        | 0    | 0    | -          | 0     | 0     |
| 釧路市   | 6.3                      | 4.8  | 5.5  | 88.8     | 88.1 | 88.5 | 0.05     | 0.21 | 0.14 | 0.75       | 4.44  | 2.60  |
| 帯広市   | 6.1                      | -    | 6.1  | 82.2     | -    | 82.2 | 0.11     | -    | 0.11 | 1.78       | -     | 1.78  |
| 北見市   | 7.6                      | -    | 7.6  | 96.4     | -    | 96.4 | 0.24     | -    | 0.24 | 3.17       | -     | 3.17  |
| 夕張市   | 4.7                      | -    | 4.7  | 71.4     | -    | 71.4 | 0        | -    | 0    | 0          | -     | 0     |
| 若見沢市  | 7.2                      | -    | 7.2  | 84.2     | -    | 84.2 | 0.21     | -    | 0.21 | 2.97       | -     | 2.97  |
| 網走市   | 7.0                      | -    | 7.0  | 90.6     | -    | 90.6 | 0.25     | -    | 0.25 | 3.53       | -     | 3.53  |
| 留萌市   | 4.9                      | 50.0 | 5.6  | 78.3     | 75.0 | 77.8 | 0        | 0    | 0    | 0          | 0     | 0     |
| 苫小牧市  | 2.8                      | 12.2 | 6.5  | 93.1     | 86.9 | 88.5 | 0.10     | 0    | 0.06 | 3.45       | 0     | 0.88  |
| 稚内市   | 8.6                      | -    | 8.6  | 87.5     | -    | 87.5 | 0        | -    | 0    | 0          | -     | 0     |
| 美瑛市   | 4.9                      | -    | 4.9  | 87.5     | -    | 87.5 | 0.15     | -    | 0.15 | 3.13       | -     | 3.13  |
| 芦別市   | 9.4                      | -    | 9.4  | 84.7     | -    | 84.7 | 0        | -    | 0    | 0          | -     | 0     |
| 江別市   | 5.1                      | 18.9 | 7.7  | 67.8     | 74.8 | 71.0 | 0.14     | 0.16 | 0.15 | 2.80       | 0.84  | 1.91  |
| 赤平市   | 2.8                      | 76.9 | 8.5  | 100      | 100  | 100  | 0        | 0    | 0    | 0          | 0     | 0     |
| 紋別市   | 8.9                      | 12.8 | 9.2  | 81.3     | 80.0 | 81.2 | 0.12     | 0    | 0.11 | 1.33       | 0     | 1.18  |
| 士別市   | 7.5                      | 0    | 7.5  | 87.7     | -    | 87.7 | 0.13     | -    | 0.13 | 1.75       | -     | 1.75  |
| 名寄市   | 7.7                      | 7.4  | 7.7  | 89.4     | 71.4 | 88.0 | 0.09     | 0    | 0.08 | 1.18       | 0     | 1.09  |
| 一登市   | 4.9                      | -    | 4.9  | 100      | -    | 100  | 0.82     | -    | 0.82 | 16.67      | -     | 16.67 |
| 根室市   | 5.5                      | 7.1  | 5.6  | 100      | 100  | 100  | 0        | 0    | 0    | 0          | 0     | 0     |
| 千歳市   | 5.5                      | 21.7 | 6.3  | 87.8     | 95.0 | 89.0 | 0.11     | 0    | 0.11 | 2.04       | 0     | 1.69  |
| 滝川市   | 5.5                      | 42.9 | 8.8  | 81.3     | 0    | 46.4 | 0.34     | 0    | 0.31 | 6.25       | 0     | 3.57  |
| 砂川市   | 5.5                      | -    | 5.5  | 79.5     | -    | 79.5 | 0.13     | -    | 0.13 | 2.27       | -     | 2.27  |
| 歌志内市  | 8.0                      | -    | 8.0  | 63.6     | -    | 63.6 | 0        | -    | 0    | 0          | -     | 0     |
| 深川市   | 15.8                     | 12.5 | 15.8 | 82.9     | 66.7 | 82.7 | 0.13     | 0    | 0.12 | 0.80       | 0     | 0.79  |
| 富良野市  | 8.0                      | -    | 8.0  | 86.4     | -    | 86.4 | 0.09     | -    | 0.09 | 1.14       | -     | 1.14  |
| 登別市   | 5.6                      | 7.1  | 6.6  | 0        | 33.3 | 24.6 | 0        | 0.15 | 0.10 | 0          | 2.08  | 1.54  |
| 恵庭市   | 5.5                      | 18.2 | 11.3 | 87.5     | 67.3 | 72.5 | 0.14     | 0.16 | 0.15 | 2.50       | 0.88  | 1.31  |
| 伊達市   | 4.6                      | 17.3 | 6.9  | 83.1     | 82.1 | 82.6 | 0        | 0.31 | 0.06 | 0          | 1.79  | 0.83  |
| 北広島市  | 4.3                      | 4.4  | 4.3  | 100      | 97.4 | 98.1 | 0        | 0    | 0    | 0          | 0     | 0     |
| 石狩市   | 5.4                      | 12.7 | 7.8  | 84.3     | 71.8 | 77.7 | 0.08     | 0    | 0.05 | 1.43       | 0     | 0.68  |
| 北斗市   | 4.5                      | 5.6  | 4.6  | 85.7     | 60.0 | 83.0 | 0.21     | 0    | 0.20 | 4.76       | 0     | 4.26  |
| 当別町   | 6.2                      | 2.7  | 5.9  | 90.5     | 100  | 90.9 | 0        | 1.37 | 0.13 | 0          | 50.00 | 2.27  |
| 新篠津村  | 4.3                      | 11.3 | 5.5  | 85.7     | 75.0 | 81.8 | 0.31     | 0    | 0.25 | 7.14       | 0     | 4.55  |
| 松前町   | 8.1                      | -    | 8.1  | 100      | -    | 100  | 0.67     | -    | 0.67 | 8.33       | -     | 8.33  |
| 福島町   | 0.8                      | -    | 0.8  | 100      | -    | 100  | 0        | -    | 0    | 0          | -     | 0     |
| 知内町   | 7.3                      | -    | 7.3  | 89.5     | -    | 89.5 | 0        | -    | 0    | 0          | -     | 0     |
| 木古内町  | -                        | 19.7 | 19.7 | -        | 94.6 | 94.6 | -        | 0.53 | 0.53 | -          | 2.70  | 2.70  |
| 七飯町   | 6.7                      | 19.4 | 9.5  | 86.8     | 80.6 | 84.1 | 0.35     | 0    | 0.28 | 5.26       | 0     | 2.90  |
| 鹿部町   | 3.7                      | 10.5 | 5.8  | 66.7     | 100  | 85.7 | 0        | 0    | 0    | 0          | 0     | 0     |
| 森町    | 6.0                      | -    | 6.0  | 94.4     | -    | 94.4 | 0        | -    | 0    | 0          | -     | 0     |
| 八雲町   | 4.2                      | -    | 4.2  | 81.0     | -    | 81.0 | 0        | -    | 0    | 0          | -     | 0     |
| 長万部町  | 8.9                      | -    | 8.9  | 77.8     | -    | 77.8 | 0.99     | -    | 0.99 | 11.11      | -     | 11.11 |
| 江差町   | 6.9                      | 17.6 | 8.6  | 77.8     | 0    | 51.9 | 0.38     | 0    | 0.32 | 5.56       | 0     | 3.70  |
| 上ノ国町  | 5.7                      | -    | 5.7  | 85.7     | -    | 85.7 | 0.41     | -    | 0.41 | 7.14       | -     | 7.14  |
| 厚沢部町  | 8.5                      | -    | 8.5  | 72.7     | -    | 72.7 | 0.39     | -    | 0.39 | 4.55       | -     | 4.55  |
| 乙部町   | 4.0                      | -    | 4.0  | 87.5     | -    | 87.5 | 0        | -    | 0    | 0          | -     | 0     |
| 奥尻町   | 5.8                      | -    | 5.8  | 81.8     | -    | 81.8 | 0        | -    | 0    | 0          | -     | 0     |
| 今金町   | 5.8                      | 10.7 | 6.3  | 28.6     | 66.7 | 35.3 | 0        | 0    | 0    | 0          | 0     | 0     |
| せたな町  | 6.1                      | 0    | 6.1  | 73.7     | -    | 73.7 | 0.32     | -    | 0.32 | 5.26       | -     | 5.26  |
| 島牧村   | 1.7                      | -    | 1.7  | 100      | -    | 100  | 0        | -    | 0    | 0          | -     | 0     |
| 寿都町   | 6.5                      | -    | 6.5  | 78.6     | -    | 78.6 | 0.46     | -    | 0.46 | 7.14       | -     | 7.14  |
| 黒松内町  | 8.4                      | -    | 8.4  | 70.6     | -    | 70.6 | 0        | -    | 0    | 0          | -     | 0     |
| 蘭越町   | 5.0                      | 21.9 | 8.7  | 92.3     | 68.8 | 79.3 | 0        | 0    | 0    | 0          | 0     | 0     |
| 二セコ町  | 6.1                      | -    | 6.1  | 100      | -    | 100  | 0        | -    | 0    | 0          | -     | 0     |
| 真狩村   | 12.0                     | -    | 12.0 | 78.6     | -    | 78.6 | 0        | -    | 0    | 0          | -     | 0     |
| 留寿都村  | 4.9                      | -    | 4.9  | 83.3     | -    | 83.3 | 0        | -    | 0    | 0          | -     | 0     |
| 喜茂別町  | 7.9                      | 0    | 7.7  | 71.4     | -    | 71.4 | 0.56     | -    | 0.55 | 7.14       | -     | 7.14  |
| 京極町   | 6.7                      | -    | 6.7  | 100      | -    | 100  | 0        | -    | 0    | 0          | -     | 0     |
| 倶知安町  | 8.9                      | 12.9 | 10.6 | 80.0     | 84.2 | 82.2 | 0        | 0    | 0    | 0          | 0     | 0     |
| 共和町   | 16.2                     | -    | 16.2 | 80.0     | -    | 80.0 | 0.38     | -    | 0.38 | 2.35       | -     | 2.35  |
| 若内町   | 5.5                      | -    | 5.5  | 82.8     | -    | 82.8 | 0.19     | -    | 0.19 | 3.45       | -     | 3.45  |
| 泊村    | 6.1                      | 0    | 6.0  | 100      | -    | 100  | 0        | -    | 0    | 0          | -     | 0     |
| 神恵内村  | 21.1                     | 4.5  | 12.2 | 100      | 100  | 100  | 0        | 0    | 0    | 0          | 0     | 0     |
| 積丹町   | 3.7                      | -    | 3.7  | 75.0     | -    | 75.0 | 0        | -    | 0    | 0          | -     | 0     |
| 古平町   | 4.1                      | 0    | 4.1  | 46.2     | -    | 46.2 | 0.32     | -    | 0.31 | 7.69       | -     | 7.69  |
| 仁木町   | 3.9                      | -    | 3.9  | 50.0     | -    | 50.0 | 0        | -    | 0    | 0          | -     | 0     |
| 余市町   | 5.5                      | 2.7  | 5.3  | 81.6     | 100  | 82.1 | 0        | 0    | 0    | 0          | 0     | 0     |
| 赤井川村  | 4.8                      | -    | 4.8  | 40.0     | -    | 40.0 | 0        | -    | 0    | 0          | -     | 0     |
| 南幌町   | 17.8                     | 21.1 | 18.5 | 83.0     | 93.3 | 85.5 | 0        | 0    | 0    | 0          | 0     | 0     |
| 奈井江町  | 6.2                      | 7.3  | 6.3  | 84.6     | 66.7 | 81.3 | 0.47     | 0    | 0.40 | 7.69       | 0     | 6.25  |
| 上砂川町  | 9.3                      | -    | 9.3  | 100      | -    | 100  | 0        | -    | 0    | 0          | -     | 0     |
| 由仁町   | 16.7                     | -    | 16.7 | 19.0     | -    | 19.0 | 0.42     | -    | 0.42 | 2.53       | -     | 2.53  |
| 長沼町   | 5.6                      | 8.5  | 6.9  | 90.9     | 82.1 | 86.0 | 0.26     | 0    | 0.14 | 4.55       | 0     | 2.00  |
| 栗山町   | 6.9                      | 5.3  | 6.2  | 94.4     | 66.7 | 83.3 | 0        | 0    | 0    | 0          | 0     | 0     |
| 月形町   | 8.5                      | 0    | 7.8  | 87.5     | -    | 87.5 | 0        | -    | 0    | 0          | -     | 0     |
| 浦臼町   | 4.5                      | -    | 4.5  | 50.0     | -    | 50.0 | 0        | -    | 0    | 0          | -     | 0     |
| 新十津川町 | 10.5                     | -    | 10.5 | 87.5     | -    | 87.5 | 0        | -    | 0    | 0          | -     | 0     |
| 珠貫牛町  | 3.8                      | 9.5  | 5.4  | 87.5     | 100  | 93.8 | 0        | 0    | 0    | 0          | 0     | 0     |
| 秩父別町  | 6.4                      | 7.4  | 6.8  | 76.9     | 75.0 | 76.2 | 0        | 0    | 0    | 0          | 0     | 0     |
| 雨竜町   | 5.4                      | -    | 5.4  | 88.9     | -    | 88.9 | 0        | -    | 0    | 0          | -     | 0     |
| 北竜町   | 7.3                      | 50.9 | 18.9 | 100      | 89.3 | 92.3 | 0.66     | 0    | 0.49 | 9.09       | 0     | 2.56  |
| 沼田町   | 5.0                      | 11.8 | 5.3  | 77.8     | 100  | 80.0 | 0        | 0    | 0    | 0          | 0     | 0     |
| 鷹栖町   | 8.7                      | 2.8  | 7.9  | 84.6     | 100  | 85.4 | 0        | 0    | 0    | 0          | 0     | 0     |
| 東神楽町  | 9.3                      | 4.4  | 8.7  | 81.5     | 50.0 | 79.3 | 0        | 0    | 0    | 0          | 0     | 0     |
| 当麻町   | 4.9                      | 5.6  | 5.0  | 86.4     | 100  | 88.5 | 0        | 0    | 0    | 0          | 0     | 0     |
| 比布町   | 8.3                      | 0    | 8.2  | 80.8     | -    | 80.8 | 0.32     | -    | 0.31 | 3.85       | -     | 3.85  |
| 愛別町   | 6.8                      | 2.0  | 5.7  | 81.8     | 100  | 83.3 | 0        | 0    | 0    | 0          | 0     | 0     |
| 上川町   | 12.9                     | 0    | 8.0  | 69.2     | -    | 69.2 | 0        | -    | 0    | 0          | -     | 0     |
| 東川町   | 14.5                     | 7.8  | 11.9 | 76.2     | 100  | 82.1 | 0        | 1.11 | 0.43 | 0          | 14.29 | 3.57  |
| 美瑛町   | 7.4                      | 7.4  | 7.4  | 64.8     | 75.0 | 65.5 | 0        | 0    | 0    | 0          | 0     | 0     |
| 上富良野町 | 4.9                      | 0    | 4.8  | 92.3     | -    | 92.3 | 0        | -    | 0    | 0          | -     | 0     |
| 中富良野町 | 5.1                      | 6.2  | 5.7  | 69.2     | 50.0 | 58.6 | 0        | 0    | 0    | 0          | 0     | 0     |
| 南富良野町 | 3.6                      | -    | 3.6  | 85.7     | -    | 85.7 | 0        | -    | 0    | 0          | -     | 0     |
| 占冠村   | 11.4                     | 0    | 11.1 | 62.5     | -    | 62.5 | 1.43     | -    | 1.39 | 12.50      | -     | 12.50 |
| 和寒町   | 4.3                      | 7.4  | 4.7  | 87.5     | 0    | 70.0 | 0        | 0    | 0    | 0          | 0     | 0     |
| 剣淵町   | 7.7                      | -    | 7.7  | 85.0     | -    | 85.0 | 0.38     | -    | 0.38 | 5.00       | -     | 5.00  |

胃がん

| 自治体名  | 2014年プロセス指標値(男女計 40~74歳) |      |      |          |      |      |          |      |      |            |       |       |
|-------|--------------------------|------|------|----------|------|------|----------|------|------|------------|-------|-------|
|       | 要精検率(%)                  |      |      | 精検受診率(%) |      |      | がん発見率(%) |      |      | 陽性反応適中度(%) |       |       |
|       | 集団                       | 個別   | 計    | 集団       | 個別   | 計    | 集団       | 個別   | 計    | 集団         | 個別    | 計     |
| 下川町   | 7.3                      | 10.0 | 7.4  | 100      | 100  | 100  | 0.40     | 0    | 0.39 | 5.56       | 0     | 5.26  |
| 美深町   | 12.1                     | -    | 12.1 | 74.4     | -    | 74.4 | 0        | -    | 0    | 0          | -     | 0     |
| 音威子府村 | 8.5                      | -    | 8.5  | 75.0     | -    | 75.0 | 0        | -    | 0    | 0          | -     | 0     |
| 中川町   | 10.4                     | 0    | 10.1 | 60.0     | -    | 60.0 | 0        | -    | 0    | 0          | -     | 0     |
| 幌加内町  | 8.3                      | -    | 8.3  | 85.7     | -    | 85.7 | 0        | -    | 0    | 0          | -     | 0     |
| 増毛町   | 9.7                      | 11.1 | 9.7  | 87.8     | 100  | 88.1 | 0        | 0    | 0    | 0          | 0     | 0     |
| 小平町   | 10.9                     | -    | 10.9 | 88.0     | -    | 88.0 | 0.87     | -    | 0.87 | 8.00       | -     | 8.00  |
| 舌前町   | 8.7                      | -    | 8.7  | 91.7     | -    | 91.7 | 0        | -    | 0    | 0          | -     | 0     |
| 羽幌町   | 7.5                      | -    | 7.5  | 96.3     | -    | 96.3 | 0        | -    | 0    | 0          | -     | 0     |
| 初山別村  | 6.6                      | -    | 6.6  | 83.3     | -    | 83.3 | 0.55     | -    | 0.55 | 8.33       | -     | 8.33  |
| 遠別町   | 5.1                      | -    | 5.1  | 80.0     | -    | 80.0 | 0        | -    | 0    | 0          | -     | 0     |
| 天塩町   | 9.2                      | -    | 9.2  | 65.0     | -    | 65.0 | 0.46     | -    | 0.46 | 5.00       | -     | 5.00  |
| 猿払村   | 11.7                     | 13.9 | 12.8 | 88.9     | 72.7 | 80.0 | 0        | 1.27 | 0.64 | 0          | 9.09  | 5.00  |
| 浜頓別町  | 9.5                      | -    | 9.5  | 58.8     | -    | 58.8 | 0        | -    | 0    | 0          | -     | 0     |
| 中頓別町  | 7.1                      | -    | 7.1  | 80.0     | -    | 80.0 | 0        | -    | 0    | 0          | -     | 0     |
| 枝幸町   | 9.8                      | -    | 9.8  | 88.9     | -    | 88.9 | 0        | -    | 0    | 0          | -     | 0     |
| 豊音町   | 8.7                      | -    | 8.7  | 69.6     | -    | 69.6 | 0.38     | -    | 0.38 | 4.35       | -     | 4.35  |
| 礼文町   | 30.0                     | -    | 30.0 | 9.1      | -    | 9.1  | 0        | -    | 0    | 0          | -     | 0     |
| 利尻町   | 22.0                     | 0    | 19.6 | 88.9     | -    | 88.9 | 0        | -    | 0    | 0          | -     | 0     |
| 利尻富士町 | 10.0                     | 0    | 9.8  | 80.0     | -    | 80.0 | 2.00     | -    | 1.96 | 20.00      | -     | 20.00 |
| 幌延町   | 9.2                      | -    | 9.2  | 81.8     | -    | 81.8 | 0        | -    | 0    | 0          | -     | 0     |
| 美幌町   | 7.3                      | -    | 7.3  | 93.9     | -    | 93.9 | 0        | -    | 0    | 0          | -     | 0     |
| 津別町   | 7.9                      | 2.5  | 7.0  | 52.9     | 100  | 55.6 | 0        | 0    | 0    | 0          | 0     | 0     |
| 斜里町   | 7.5                      | -    | 7.5  | 82.1     | -    | 82.1 | 0        | -    | 0    | 0          | -     | 0     |
| 清里町   | 3.0                      | -    | 3.0  | 100      | -    | 100  | 0        | -    | 0    | 0          | -     | 0     |
| 小清水町  | 7.1                      | -    | 7.1  | 80.8     | -    | 80.8 | 0        | -    | 0    | 0          | -     | 0     |
| 訓子府町  | 6.9                      | -    | 6.9  | 75.0     | -    | 75.0 | 0        | -    | 0    | 0          | -     | 0     |
| 置戸町   | 17.9                     | -    | 17.9 | 70.5     | -    | 70.5 | 0        | -    | 0    | 0          | -     | 0     |
| 佐呂間町  | 10.8                     | -    | 10.8 | 87.5     | -    | 87.5 | 0.45     | -    | 0.45 | 4.17       | -     | 4.17  |
| 遠軽町   | 7.8                      | 0    | 7.8  | 75.0     | -    | 75.0 | 0        | -    | 0    | 0          | -     | 0     |
| 湧別町   | 7.5                      | -    | 7.5  | 76.8     | -    | 76.8 | 0.11     | -    | 0.11 | 1.45       | -     | 1.45  |
| 滝上町   | 1.2                      | -    | 1.2  | 100      | -    | 100  | 0        | -    | 0    | 0          | -     | 0     |
| 興部町   | 7.7                      | -    | 7.7  | 91.7     | -    | 91.7 | 0        | -    | 0    | 0          | -     | 0     |
| 西興部村  | 4.1                      | -    | 4.1  | 100      | -    | 100  | 0        | -    | 0    | 0          | -     | 0     |
| 雄武町   | 6.3                      | 7.9  | 6.8  | 66.7     | 100  | 77.8 | 0        | 0    | 0    | 0          | 0     | 0     |
| 大空町   | 8.4                      | 6.3  | 7.1  | 100      | 91.3 | 95.6 | 0        | 0    | 0    | 0          | 0     | 0     |
| 豊浦町   | 7.5                      | 10.0 | 7.7  | 92.3     | 0    | 85.7 | 0        | 0    | 0    | 0          | 0     | 0     |
| 壮瞥町   | 9.6                      | 33.3 | 12.8 | 55.6     | 100  | 71.4 | 0        | 0    | 0    | 0          | 0     | 0     |
| 白老町   | 4.1                      | -    | 4.1  | 83.9     | -    | 83.9 | 0.13     | -    | 0.13 | 3.23       | -     | 3.23  |
| 厚真町   | 5.9                      | -    | 5.9  | 100      | -    | 100  | 0.33     | -    | 0.33 | 5.56       | -     | 5.56  |
| 洞爺湖町  | 5.5                      | 13.3 | 7.2  | 87.5     | 50.0 | 72.5 | 0        | 0    | 0    | 0          | 0     | 0     |
| 安平町   | 2.8                      | -    | 2.8  | 100      | -    | 100  | 0        | -    | 0    | 0          | -     | 0     |
| むかわ町  | 8.8                      | -    | 8.8  | 75.0     | -    | 75.0 | 0        | -    | 0    | 0          | -     | 0     |
| 日高町   | 4.0                      | -    | 4.0  | 81.3     | -    | 81.3 | 0        | -    | 0    | 0          | -     | 0     |
| 平取町   | 4.5                      | -    | 4.5  | 63.6     | -    | 63.6 | 0        | -    | 0    | 0          | -     | 0     |
| 新冠町   | 5.1                      | -    | 5.1  | 85.7     | -    | 85.7 | 0        | -    | 0    | 0          | -     | 0     |
| 浦河町   | 10.7                     | -    | 10.7 | 75.0     | -    | 75.0 | 0        | -    | 0    | 0          | -     | 0     |
| 襟似町   | 4.4                      | 16.7 | 5.1  | 100      | 100  | 100  | 0        | 0    | 0    | 0          | 0     | 0     |
| えりも町  | 11.0                     | -    | 11.0 | 84.6     | -    | 84.6 | 0        | -    | 0    | 0          | -     | 0     |
| 新ひたか町 | 4.7                      | 18.5 | 7.6  | 96.4     | 0    | 47.4 | 0.17     | 0    | 0.13 | 3.57       | 0     | 1.75  |
| 音更町   | 4.7                      | -    | 4.7  | 84.5     | -    | 84.5 | 0.08     | -    | 0.08 | 1.72       | -     | 1.72  |
| 士幌町   | 9.8                      | -    | 9.8  | 90.3     | -    | 90.3 | 0        | -    | 0    | 0          | -     | 0     |
| 上士幌町  | 9.1                      | 0    | 9.1  | 45.5     | -    | 45.5 | 0        | -    | 0    | 0          | -     | 0     |
| 鹿追町   | 12.1                     | 3.8  | 9.2  | 82.4     | 33.3 | 75.0 | 0        | 0    | 0    | 0          | 0     | 0     |
| 新得町   | 5.5                      | 0    | 5.3  | 86.7     | -    | 86.7 | 0        | -    | 0    | 0          | -     | 0     |
| 清水町   | 9.5                      | 7.0  | 8.8  | 79.1     | 50.0 | 72.7 | 0        | 0    | 0    | 0          | 0     | 0     |
| 芽室町   | 1.8                      | -    | 1.8  | 100      | -    | 100  | 0.11     | -    | 0.11 | 5.88       | -     | 5.88  |
| 中札内村  | 5.4                      | -    | 5.4  | 77.8     | -    | 77.8 | 0.30     | -    | 0.30 | 5.56       | -     | 5.56  |
| 更別村   | 5.5                      | 7.1  | 6.6  | 100      | 87.5 | 90.9 | 0        | 0    | 0    | 0          | 0     | 0     |
| 大樹町   | 6.8                      | 36.4 | 9.2  | 60.0     | 91.7 | 70.3 | 0.27     | 0    | 0.25 | 4.00       | 0     | 2.70  |
| 広尾町   | 6.6                      | 25.4 | 10.2 | 80.0     | 77.8 | 78.9 | 0        | 0    | 0    | 0          | 0     | 0     |
| 幕別町   | 3.5                      | 8.0  | 5.7  | 64.0     | 44.2 | 50.6 | 0        | 0    | 0    | 0          | 0     | 0     |
| 池田町   | 9.3                      | -    | 9.3  | 87.9     | -    | 87.9 | 0        | -    | 0    | 0          | -     | 0     |
| 豊頃町   | 0.5                      | 5.6  | 2.1  | 100      | 60.0 | 66.7 | 0        | 0    | 0    | 0          | 0     | 0     |
| 本別町   | 3.8                      | -    | 3.8  | 30.8     | -    | 30.8 | 0        | -    | 0    | 0          | -     | 0     |
| 足寄町   | 4.0                      | -    | 4.0  | 71.4     | -    | 71.4 | 0        | -    | 0    | 0          | -     | 0     |
| 陸別町   | 6.3                      | -    | 6.3  | 87.5     | -    | 87.5 | 0        | -    | 0    | 0          | -     | 0     |
| 浦幌町   | 4.5                      | 1.8  | 4.0  | 63.6     | 100  | 66.7 | 0        | 0    | 0    | 0          | 0     | 0     |
| 釧路町   | 5.8                      | 4.5  | 5.2  | 100      | 88.9 | 95.7 | 0        | 0.50 | 0.23 | 0          | 11.11 | 4.35  |
| 厚岸町   | 4.9                      | 0    | 4.4  | 94.4     | -    | 94.4 | 0        | -    | 0    | 0          | -     | 0     |
| 浜中町   | 2.1                      | 10.0 | 2.4  | 71.4     | 100  | 75.0 | 0.31     | 0    | 0.30 | 14.29      | 0     | 12.50 |
| 標茶町   | 7.3                      | -    | 7.3  | 83.3     | -    | 83.3 | 0.17     | -    | 0.17 | 2.38       | -     | 2.38  |
| 弟子屈町  | 9.7                      | 0    | 9.3  | 86.5     | -    | 86.5 | 0.26     | -    | 0.25 | 2.70       | -     | 2.70  |
| 鶴居村   | 5.5                      | 9.5  | 5.8  | 93.3     | 100  | 94.1 | 0        | 0    | 0    | 0          | 0     | 0     |
| 白糠町   | 7.3                      | 4.9  | 6.8  | 83.3     | 100  | 85.7 | 0.40     | 0    | 0.32 | 5.56       | 0     | 4.76  |
| 別海町   | 9.0                      | -    | 9.0  | 72.9     | -    | 72.9 | 0        | -    | 0    | 0          | -     | 0     |
| 中標津町  | 6.3                      | 0    | 5.9  | 57.9     | -    | 57.9 | 0        | -    | 0    | 0          | -     | 0     |
| 標津町   | 7.3                      | -    | 7.3  | 78.6     | -    | 78.6 | 0        | -    | 0    | 0          | -     | 0     |
| 羅臼町   | 4.9                      | 0    | 4.7  | 50.0     | -    | 50.0 | 0        | -    | 0    | 0          | -     | 0     |

| 自治体名  | 2014年プロセス指標値(男) 40~74歳 |      |      |          |      |      |          |      |      |            |       |       |
|-------|------------------------|------|------|----------|------|------|----------|------|------|------------|-------|-------|
|       | 要精検率(%)                |      |      | 精検受診率(%) |      |      | がん発見率(%) |      |      | 陽性反応適中度(%) |       |       |
|       | 集団                     | 個別   | 計    | 集団       | 個別   | 計    | 集団       | 個別   | 計    | 集団         | 個別    | 計     |
| 全国    | 6.3                    | 7.8  | 7.1  | 75.3     | 63.5 | 68.3 | 0.18     | 0.25 | 0.22 | 2.92       | 3.19  | 3.08  |
| 北海道   | 7.5                    | 8.5  | 7.9  | 78.7     | 43.6 | 65.1 | 0.24     | 0.18 | 0.22 | 3.24       | 2.06  | 2.79  |
| 札幌市   | 7.5                    | 8.9  | 8.3  | 86.1     | 26.5 | 50.0 | 0.36     | 0.10 | 0.21 | 4.82       | 1.11  | 2.57  |
| 函館市   | 5.5                    | 1.0  | 4.8  | 97.5     | 100  | 97.6 | 0.21     | 0.17 | 0.20 | 3.74       | 16.67 | 4.20  |
| 小樽市   | 10.4                   | 11.5 | 11.1 | 89.6     | 80.0 | 83.4 | 0.23     | 0.66 | 0.50 | 2.24       | 5.71  | 4.49  |
| 旭川市   | 7.2                    | 9.8  | 8.1  | 54.2     | 32.2 | 44.5 | 0.18     | 0.14 | 0.16 | 2.44       | 1.43  | 1.99  |
| 室蘭市   | -                      | 8.6  | 8.6  | -        | 55.8 | 55.8 | -        | 0.31 | 0.31 | -          | 3.64  | 3.64  |
| 釧路市   | 10.3                   | 7.9  | 8.7  | 89.3     | 82.9 | 85.4 | 0.31     | 0.35 | 0.34 | 3.05       | 4.35  | 3.85  |
| 帯広市   | 7.5                    | 8.3  | 7.9  | 82.5     | 45.5 | 63.2 | 0.29     | 0.15 | 0.22 | 3.82       | 1.76  | 2.75  |
| 北見市   | 6.7                    | 8.2  | 7.2  | 90.7     | 66.4 | 82.2 | 0.37     | 0.21 | 0.32 | 5.58       | 2.59  | 4.53  |
| 夕張市   | 7.8                    | 15.8 | 8.5  | 72.4     | 50.0 | 68.6 | 0.27     | 0    | 0.24 | 3.45       | 0     | 2.86  |
| 岩見沢市  | 7.0                    | -    | 7.0  | 83.9     | -    | 83.9 | 0.23     | -    | 0.23 | 3.36       | -     | 3.36  |
| 網走市   | 7.5                    | -    | 7.5  | 82.9     | -    | 82.9 | 0.06     | -    | 0.06 | 0.85       | -     | 0.85  |
| 留萌市   | 12.7                   | 4.1  | 10.9 | 82.1     | 42.9 | 78.8 | 0.16     | 0    | 0.13 | 1.28       | 0     | 1.18  |
| 苫小牧市  | 6.5                    | 9.4  | 8.5  | 80.8     | 76.7 | 77.7 | 0.13     | 0.35 | 0.28 | 2.02       | 3.77  | 3.32  |
| 稚内市   | 8.4                    | -    | 8.4  | 73.1     | -    | 73.1 | 0.13     | -    | 0.13 | 1.54       | -     | 1.54  |
| 美瑛市   | 7.0                    | -    | 7.0  | 86.0     | -    | 86.0 | 0.49     | -    | 0.49 | 7.02       | -     | 7.02  |
| 芦別市   | 8.6                    | 8.8  | 8.7  | 82.1     | 62.5 | 80.0 | 0.52     | 1.10 | 0.58 | 5.97       | 12.50 | 6.67  |
| 江別市   | 7.9                    | 6.0  | 7.2  | 72.1     | 78.6 | 74.1 | 0.27     | 0.23 | 0.26 | 3.45       | 3.82  | 3.56  |
| 赤平市   | 4.9                    | 3.5  | 4.6  | 100      | 75.0 | 96.0 | 0.23     | 0    | 0.18 | 4.76       | 0     | 4.00  |
| 紋別市   | 9.4                    | 12.5 | 9.7  | 79.3     | 61.5 | 76.8 | 0.46     | 0    | 0.41 | 4.88       | 0     | 4.21  |
| 士別市   | 3.1                    | 7.1  | 3.2  | 88.5     | 100  | 88.9 | 0        | 0    | 0    | 0          | 0     | 0     |
| 名寄市   | 7.4                    | 5.7  | 7.2  | 86.6     | 50.0 | 84.2 | 0.07     | 0    | 0.06 | 0.89       | 0     | 0.83  |
| 三笠市   | 11.7                   | 5.1  | 10.6 | 83.3     | 0    | 76.9 | 0        | 0    | 0    | 0          | 0     | 0     |
| 根室市   | 11.2                   | 37.8 | 13.0 | 87.5     | 78.6 | 85.7 | 0.40     | 2.70 | 0.56 | 3.57       | 7.14  | 4.29  |
| 千歳市   | 7.5                    | 5.9  | 7.3  | 86.0     | 78.3 | 85.2 | 0.38     | 0    | 0.33 | 5.00       | 0     | 4.48  |
| 滝川市   | 3.6                    | 3.2  | 3.5  | 84.4     | 0    | 71.7 | 0.16     | 0    | 0.13 | 4.44       | 0     | 3.77  |
| 砂川市   | 8.3                    | 6.7  | 8.2  | 82.9     | 0    | 76.8 | 0.44     | 0    | 0.40 | 5.26       | 0     | 4.88  |
| 歌志内市  | 10.9                   | -    | 10.9 | 70.6     | -    | 70.6 | 0        | -    | 0    | 0          | -     | 0     |
| 深川市   | 10.1                   | 3.8  | 9.9  | 78.8     | 100  | 79.0 | 0        | 0    | 0    | 0          | 0     | 0     |
| 富良野市  | 7.3                    | -    | 7.3  | 84.5     | -    | 84.5 | 0.07     | -    | 0.07 | 1.03       | -     | 1.03  |
| 釧路市   | 5.4                    | 10.8 | 9.6  | 0        | 27.4 | 23.9 | 0        | 0    | 0    | 0          | 0     | 0     |
| 恵庭市   | 7.5                    | 9.7  | 8.3  | 83.5     | 46.4 | 67.5 | 0.17     | 0.14 | 0.16 | 2.20       | 1.45  | 1.88  |
| 伊達市   | 5.3                    | 4.8  | 5.2  | 76.4     | 63.2 | 74.4 | 0.20     | 0    | 0.17 | 3.77       | 0     | 3.20  |
| 北広島市  | 8.6                    | 7.1  | 7.3  | 92.3     | 80.2 | 82.4 | 0        | 0.18 | 0.15 | 0          | 2.59  | 2.11  |
| 石狩市   | 8.6                    | 8.2  | 8.4  | 83.1     | 86.5 | 84.5 | 0.38     | 0.09 | 0.25 | 4.41       | 1.04  | 3.02  |
| 北斗市   | 9.4                    | 9.3  | 9.4  | 45.0     | 77.4 | 50.9 | 0.07     | 0.30 | 0.11 | 0.71       | 3.23  | 1.17  |
| 当別町   | 7.6                    | 2.2  | 7.2  | 71.2     | 50.0 | 70.7 | 0.42     | 0    | 0.38 | 5.48       | 0     | 5.33  |
| 新篠津村  | 7.6                    | 3.6  | 6.4  | 90.5     | 75.0 | 88.0 | 0        | 0    | 0    | 0          | 0     | 0     |
| 松前町   | 27.7                   | 34.1 | 28.7 | 34.4     | 53.3 | 38.0 | 0.43     | 2.27 | 0.73 | 1.56       | 6.67  | 2.53  |
| 福島町   | 5.6                    | 10.0 | 5.8  | 85.7     | 100  | 86.7 | 0.40     | 0    | 0.39 | 7.14       | 0     | 6.67  |
| 知内町   | 8.5                    | -    | 8.5  | 91.7     | -    | 91.7 | 0.36     | -    | 0.36 | 4.17       | -     | 4.17  |
| 木古内町  | -                      | 9.3  | 9.3  | -        | 4.0  | 4.0  | -        | 0    | 0    | -          | 0     | 0     |
| 七飯町   | 9.8                    | 10.4 | 10.0 | 62.9     | 54.5 | 60.0 | 0.48     | 0.32 | 0.42 | 4.84       | 3.03  | 4.21  |
| 鹿部町   | 4.3                    | 5.0  | 4.4  | 90.0     | 100  | 91.7 | 0        | 0    | 0    | 0          | 0     | 0     |
| 森町    | 7.7                    | -    | 7.7  | 78.6     | -    | 78.6 | 0.37     | -    | 0.37 | 4.76       | -     | 4.76  |
| 八雲町   | 6.9                    | 9.0  | 7.3  | 90.9     | 66.7 | 84.4 | 0.42     | 2.24 | 0.81 | 6.06       | 25.00 | 11.11 |
| 長万部町  | 13.6                   | -    | 13.6 | 40.0     | -    | 40.0 | 0        | -    | 0    | 0          | -     | 0     |
| 江差町   | 8.0                    | 14.0 | 8.9  | 77.8     | 0    | 60.0 | 0        | 0    | 0    | 0          | 0     | 0     |
| 上ノ国町  | 8.5                    | -    | 8.5  | 44.4     | -    | 44.4 | 0        | -    | 0    | 0          | -     | 0     |
| 厚沢部町  | 11.3                   | -    | 11.3 | 76.9     | -    | 76.9 | 0.87     | -    | 0.87 | 7.69       | -     | 7.69  |
| 乙部町   | 6.6                    | 10.0 | 6.9  | 73.3     | 100  | 76.5 | 0.44     | 0    | 0.41 | 6.67       | 0     | 5.88  |
| 奥尻町   | 7.8                    | -    | 7.8  | 90.9     | -    | 90.9 | 0        | -    | 0    | 0          | -     | 0     |
| 今金町   | 8.2                    | 3.3  | 7.5  | 66.7     | 100  | 69.0 | 0        | 0    | 0    | 0          | 0     | 0     |
| せたな町  | 8.7                    | 20.0 | 8.8  | 87.5     | 100  | 87.7 | 0.41     | 0    | 0.41 | 4.69       | 0     | 4.62  |
| 島牧村   | 6.2                    | 0    | 6.0  | 100      | -    | 100  | 1.23     | -    | 1.20 | 20.00      | -     | 20.00 |
| 寿都町   | 6.9                    | 0    | 6.6  | 82.4     | -    | 82.4 | 0.40     | -    | 0.39 | 5.88       | -     | 5.88  |
| 黒松内町  | 9.2                    | -    | 9.2  | 90.9     | -    | 90.9 | 0        | -    | 0    | 0          | -     | 0     |
| 蘭越町   | 7.6                    | 7.0  | 7.4  | 86.4     | 85.7 | 86.2 | 0.34     | 0    | 0.26 | 4.55       | 0     | 3.45  |
| 二セコ町  | 8.5                    | 0    | 7.9  | 86.7     | -    | 86.7 | 0        | -    | 0    | 0          | -     | 0     |
| 真狩村   | 8.3                    | -    | 8.3  | 100      | -    | 100  | 0        | -    | 0    | 0          | -     | 0     |
| 留寿都村  | 8.8                    | -    | 8.8  | 46.2     | -    | 46.2 | 0        | -    | 0    | 0          | -     | 0     |
| 喜茂別町  | 9.8                    | 12.7 | 10.4 | 55.0     | 71.4 | 59.3 | 0        | 1.82 | 0.39 | 0          | 14.29 | 3.70  |
| 京極町   | 7.4                    | -    | 7.4  | 75.0     | -    | 75.0 | 0        | -    | 0    | 0          | -     | 0     |
| 倶知安町  | 7.8                    | 5.4  | 6.7  | 67.6     | 71.4 | 69.0 | 0.42     | 1.28 | 0.81 | 5.41       | 23.81 | 12.07 |
| 共和町   | 7.7                    | 0    | 7.5  | 75.0     | -    | 75.0 | 0        | -    | 0    | 0          | -     | 0     |
| 岩内町   | 9.6                    | -    | 9.6  | 92.1     | -    | 92.1 | 0.30     | -    | 0.30 | 3.17       | -     | 3.17  |
| 泊村    | 6.9                    | 25.0 | 7.7  | 100      | 100  | 100  | 0        | 0    | 0    | 0          | 0     | 0     |
| 神恵内村  | 6.7                    | 13.3 | 10.0 | 50.0     | 75.0 | 66.7 | 0        | 0    | 0    | 0          | 0     | 0     |
| 積丹町   | 9.7                    | 0    | 9.5  | 57.1     | -    | 57.1 | 0        | -    | 0    | 0          | -     | 0     |
| 古平町   | 8.1                    | 0    | 7.9  | 75.0     | -    | 75.0 | 0        | -    | 0    | 0          | -     | 0     |
| 仁木町   | 2.9                    | 0    | 2.9  | 100      | -    | 100  | 0        | -    | 0    | 0          | -     | 0     |
| 余市町   | 7.3                    | 9.8  | 7.5  | 80.6     | 88.9 | 81.7 | 0.35     | 1.09 | 0.42 | 4.84       | 11.11 | 5.63  |
| 赤井川村  | 8.7                    | -    | 8.7  | 54.5     | -    | 54.5 | 0.79     | -    | 0.79 | 9.09       | -     | 9.09  |
| 南幌町   | 12.4                   | 4.4  | 9.8  | 92.5     | 71.4 | 89.4 | 0.62     | 0.63 | 0.62 | 5.00       | 14.29 | 6.38  |
| 奈井江町  | 8.4                    | 10.2 | 8.6  | 88.5     | 100  | 90.3 | 0        | 0    | 0    | 0          | 0     | 0     |
| 上砂川町  | 14.4                   | -    | 14.4 | 100      | -    | 100  | 1.11     | -    | 1.11 | 7.69       | -     | 7.69  |
| 由仁町   | 5.9                    | 4.5  | 5.6  | 33.3     | 60.0 | 37.1 | 0        | 0.89 | 0.16 | 0          | 20.00 | 2.86  |
| 長沼町   | 7.4                    | 6.7  | 7.0  | 87.2     | 66.7 | 77.8 | 0.57     | 0    | 0.29 | 7.69       | 0     | 4.17  |
| 栗山町   | 10.2                   | 6.6  | 8.4  | 91.4     | 78.3 | 86.2 | 0.29     | 0    | 0.14 | 2.86       | 0     | 1.72  |
| 月形町   | 5.8                    | 0    | 5.3  | 50.0     | -    | 50.0 | 0.36     | -    | 0.33 | 6.25       | -     | 6.25  |
| 浦臼町   | 6.0                    | -    | 6.0  | 87.5     | -    | 87.5 | 0        | -    | 0    | 0          | -     | 0     |
| 新十津川町 | 7.9                    | 14.3 | 8.3  | 79.1     | 0    | 72.3 | 0.18     | 0    | 0.18 | 2.33       | 0     | 2.13  |
| 殊別町   | 4.7                    | 7.9  | 5.5  | 64.3     | 100  | 76.2 | 0        | 1.12 | 0.26 | 0          | 14.29 | 4.76  |
| 秩父別町  | 4.5                    | 1.6  | 3.5  | 90.9     | 100  | 92.3 | 0        | 0    | 0    | 0          | 0     | 0     |
| 雨竜町   | 7.7                    | -    | 7.7  | 89.5     | -    | 89.5 | 0.40     | -    | 0.40 | 5.26       | -     | 5.26  |
| 北竜町   | 6.9                    | 22.2 | 11.4 | 100      | 87.5 | 92.9 | 0        | 0    | 0    | 0          | 0     | 0     |
| 沼田町   | 3.3                    | 4.2  | 3.3  | 75.0     | 100  | 76.5 | 0.21     | 0    | 0.20 | 6.25       | 0     | 5.88  |
| 鷹栖町   | 6.4                    | 4.7  | 6.1  | 67.6     | 100  | 71.4 | 0.17     | 0.94 | 0.29 | 2.70       | 20.00 | 4.76  |
| 東神楽町  | 5.7                    | 9.0  | 6.2  | 63.6     | 100  | 72.4 | 0        | 0    | 0    | 0          | 0     | 0     |
| 当麻町   | 5.8                    | 8.1  | 6.1  | 75.0     | 85.7 | 76.9 | 0.18     | 1.16 | 0.31 | 3.13       | 14.29 | 5.13  |
| 比布町   | 6.7                    | 5.6  | 6.7  | 65.4     | 0    | 63.0 | 0        | 0    | 0    | 0          | 0     | 0     |
| 愛別町   | 4.4                    | 3.1  | 4.1  | 87.5     | 50.0 | 80.0 | 0.56     | 0    | 0.41 | 12.50      | 0     | 10.00 |
| 上川町   | 8.7                    | 14.5 | 11.2 | 61.5     | 18.8 | 37.9 | 0        | 0    | 0    | 0          | 0     | 0     |
| 東川町   | 5.3                    | 2.8  | 4.2  | 90.0     | 100  | 92.9 | 0        | 0    | 0    | 0          | 0     | 0     |
| 美瑛町   | 7.5                    | 10.0 | 7.7  | 70.1     | 66.7 | 69.7 | 0.11     | 0    | 0.10 | 1.49       | 0     | 1.32  |
| 上富良野町 | 9.9                    | 0    | 9.5  | 76.0     | -    | 76.0 | 0.26     | -    | 0.25 | 2.67       | -     | 2.67  |
| 中富良野町 | 4.2                    | 3.6  | 3.8  | 75.0     | 30.8 | 52.0 | 0        | 0    | 0    | 0          | 0     | 0     |
| 南富良野町 | 8.2                    | -    | 8.2  | 68.2     | -    | 68.2 | 0.37     | -    | 0.37 | 4.55       | -     | 4.55  |
| 占冠村   | 3.6                    | 0    | 3.5  | 33.3     | -    | 33.3 | 0        | -    | 0    | 0          | -     | 0     |
| 和寒町   | 6.2                    | 30.8 | 14.8 | 93.3     | 52.5 | 63.6 | 0.41     | 0    | 0.27 | 6.67       | 0     | 1.82  |
| 剣淵町   | 3.7                    | -    | 3.7  | 80.0     | -    | 80.0 | 0        | -    | 0    | 0          | -     | 0     |

大腸がん

| 自治体名  | 2014年プロセス指標値(男女計 40~74歳) |      |      |          |      |      |          |      |      |            |       |       |
|-------|--------------------------|------|------|----------|------|------|----------|------|------|------------|-------|-------|
|       | 要精検率(%)                  |      |      | 精検受診率(%) |      |      | がん発見率(%) |      |      | 陽性反応適中度(%) |       |       |
|       | 集団                       | 個別   | 計    | 集団       | 個別   | 計    | 集団       | 個別   | 計    | 集団         | 個別    | 計     |
| 下川町   | 7.8                      | 28.9 | 10.1 | 70.8     | 100  | 80.0 | 0        | 0    | 0    | 0          | 0     | 0     |
| 美深町   | 7.2                      | 0    | 7.0  | 65.4     | -    | 65.4 | 0.28     | -    | 0.27 | 3.85       | -     | 3.85  |
| 音威子府村 | 8.2                      | -    | 8.2  | 80.0     | -    | 80.0 | 0        | -    | 0    | 0          | -     | 0     |
| 中川町   | 7.5                      | 0    | 7.3  | 62.5     | -    | 62.5 | 0        | -    | 0    | 0          | -     | 0     |
| 幌加内町  | 6.0                      | 0    | 6.0  | 85.7     | -    | 85.7 | 0        | -    | 0    | 0          | -     | 0     |
| 増毛町   | 7.0                      | 16.7 | 7.2  | 83.3     | 50.0 | 81.6 | 0.19     | 0    | 0.19 | 2.78       | 0     | 2.63  |
| 小平町   | 6.2                      | -    | 6.2  | 68.8     | -    | 68.8 | 0        | -    | 0    | 0          | -     | 0     |
| 舌前町   | 10.2                     | -    | 10.2 | 75.0     | -    | 75.0 | 0        | -    | 0    | 0          | -     | 0     |
| 羽幌町   | 8.5                      | -    | 8.5  | 94.4     | -    | 94.4 | 0.24     | -    | 0.24 | 2.78       | -     | 2.78  |
| 初山別村  | 5.9                      | -    | 5.9  | 75.0     | -    | 75.0 | 0.74     | -    | 0.74 | 12.50      | -     | 12.50 |
| 遠別町   | 7.4                      | -    | 7.4  | 88.9     | -    | 88.9 | 0.83     | -    | 0.83 | 11.11      | -     | 11.11 |
| 天塩町   | 10.1                     | -    | 10.1 | 69.0     | -    | 69.0 | 0.35     | -    | 0.35 | 3.45       | -     | 3.45  |
| 猿払村   | 9.9                      | 8.6  | 9.3  | 100      | 57.1 | 81.3 | 1.10     | 1.23 | 1.16 | 11.11      | 14.29 | 12.50 |
| 浜頓別町  | 7.3                      | -    | 7.3  | 41.2     | -    | 41.2 | 0.43     | -    | 0.43 | 5.88       | -     | 5.88  |
| 中頓別町  | 6.2                      | -    | 6.2  | 90.9     | -    | 90.9 | 0        | -    | 0    | 0          | -     | 0     |
| 枝幸町   | 7.8                      | 0    | 7.8  | 82.9     | -    | 82.9 | 0        | -    | 0    | 0          | -     | 0     |
| 豊音町   | 9.5                      | -    | 9.5  | 43.3     | -    | 43.3 | 0        | -    | 0    | 0          | -     | 0     |
| 礼文町   | 4.8                      | -    | 4.8  | 33.3     | -    | 33.3 | 0        | -    | 0    | 0          | -     | 0     |
| 利尻町   | 13.1                     | -    | 13.1 | 77.8     | -    | 77.8 | 0.73     | -    | 0.73 | 5.56       | -     | 5.56  |
| 利尻富士町 | 8.6                      | -    | 8.6  | 37.5     | -    | 37.5 | 0        | -    | 0    | 0          | -     | 0     |
| 幌延町   | 9.7                      | -    | 9.7  | 76.5     | -    | 76.5 | 0        | -    | 0    | 0          | -     | 0     |
| 美幌町   | 6.9                      | 6.3  | 6.9  | 87.1     | 0    | 84.4 | 0        | 0    | 0    | 0          | 0     | 0     |
| 津別町   | 7.6                      | 8.7  | 7.8  | 68.2     | 50.0 | 65.4 | 0        | 0    | 0    | 0          | 0     | 0     |
| 斜里町   | 4.8                      | -    | 4.8  | 85.7     | -    | 85.7 | 0.23     | -    | 0.23 | 4.76       | -     | 4.76  |
| 清里町   | 8.9                      | -    | 8.9  | 91.3     | -    | 91.3 | 0        | -    | 0    | 0          | -     | 0     |
| 小清水町  | 8.4                      | -    | 8.4  | 78.8     | -    | 78.8 | 0.26     | -    | 0.26 | 3.03       | -     | 3.03  |
| 訓子府町  | 6.2                      | -    | 6.2  | 67.9     | -    | 67.9 | 0.45     | -    | 0.45 | 7.14       | -     | 7.14  |
| 置戸町   | 11.4                     | -    | 11.4 | 58.7     | -    | 58.7 | 0        | -    | 0    | 0          | -     | 0     |
| 佐呂間町  | 6.9                      | -    | 6.9  | 85.7     | -    | 85.7 | 0        | -    | 0    | 0          | -     | 0     |
| 遠軽町   | 7.7                      | 33.3 | 7.8  | 78.5     | 100  | 78.8 | 0.10     | 0    | 0.10 | 1.27       | 0     | 1.25  |
| 湧別町   | 7.4                      | -    | 7.4  | 74.4     | -    | 74.4 | 0.19     | -    | 0.19 | 2.56       | -     | 2.56  |
| 滝上町   | 7.9                      | 0    | 7.7  | 75.0     | -    | 75.0 | 1.98     | -    | 1.92 | 25.00      | -     | 25.00 |
| 興部町   | 6.6                      | -    | 6.6  | 78.6     | -    | 78.6 | 0        | -    | 0    | 0          | -     | 0     |
| 西興部村  | 2.7                      | -    | 2.7  | 100      | -    | 100  | 0        | -    | 0    | 0          | -     | 0     |
| 雄武町   | 17.6                     | 10.5 | 14.9 | 68.2     | 50.0 | 63.3 | 0        | 0    | 0    | 0          | 0     | 0     |
| 大空町   | 8.4                      | 6.7  | 7.5  | 69.0     | 74.1 | 71.4 | 0.29     | 0.50 | 0.40 | 3.45       | 7.41  | 5.36  |
| 豊浦町   | 4.6                      | 0    | 4.4  | 81.8     | -    | 81.8 | 0        | -    | 0    | 0          | -     | 0     |
| 壮瞥町   | 5.4                      | 10.5 | 6.0  | 75.0     | 100  | 80.0 | 0        | 0    | 0    | 0          | 0     | 0     |
| 白老町   | 8.9                      | -    | 8.9  | 75.9     | -    | 75.9 | 0.20     | -    | 0.20 | 2.30       | -     | 2.30  |
| 厚真町   | 8.1                      | -    | 8.1  | 100      | -    | 100  | 0.25     | -    | 0.25 | 3.13       | -     | 3.13  |
| 洞爺湖町  | 9.2                      | 6.9  | 8.6  | 82.4     | 7.7  | 67.2 | 0.90     | 0    | 0.67 | 9.80       | 0     | 7.81  |
| 安平町   | 6.4                      | -    | 6.4  | 91.2     | -    | 91.2 | 0        | -    | 0    | 0          | -     | 0     |
| むかわ町  | 7.1                      | -    | 7.1  | 80.4     | -    | 80.4 | 0.16     | -    | 0.16 | 2.17       | -     | 2.17  |
| 日高町   | 5.5                      | 6.0  | 5.6  | 86.7     | 0    | 66.7 | 0.18     | 0    | 0.14 | 3.33       | 0     | 2.56  |
| 平取町   | 7.7                      | 0    | 7.1  | 62.5     | -    | 62.5 | 0.32     | -    | 0.30 | 4.17       | -     | 4.17  |
| 新冠町   | 9.0                      | 0    | 8.8  | 69.0     | -    | 69.0 | 0.31     | -    | 0.30 | 3.45       | -     | 3.45  |
| 浦河町   | 9.4                      | -    | 9.4  | 40.4     | -    | 40.4 | 0        | -    | 0    | 0          | -     | 0     |
| 襟似町   | 10.0                     | 33.3 | 11.1 | 95.8     | 25.0 | 85.7 | 0.41     | 0    | 0.40 | 4.17       | 0     | 3.57  |
| えりも町  | 9.2                      | -    | 9.2  | 61.1     | -    | 61.1 | 0        | -    | 0    | 0          | -     | 0     |
| 新ひだか町 | 7.7                      | 10.1 | 8.4  | 84.9     | 17.2 | 61.0 | 0.58     | 0    | 0.41 | 7.55       | 0     | 4.88  |
| 音更町   | 8.6                      | 7.1  | 8.3  | 90.0     | 51.7 | 82.6 | 0.29     | 0    | 0.22 | 3.33       | 0     | 2.68  |
| 士幌町   | 8.8                      | -    | 8.8  | 80.6     | -    | 80.6 | 0.28     | -    | 0.28 | 3.23       | -     | 3.23  |
| 上士幌町  | 6.0                      | 11.1 | 6.1  | 40.7     | 100  | 42.9 | 0        | 0    | 0    | 0          | 0     | 0     |
| 鹿追町   | 2.3                      | 8.5  | 4.3  | 100      | 71.4 | 81.8 | 0        | 0    | 0    | 0          | 0     | 0     |
| 新得町   | 4.8                      | 0    | 4.5  | 83.3     | -    | 83.3 | 0        | -    | 0    | 0          | -     | 0     |
| 清水町   | 4.7                      | 4.8  | 4.7  | 90.9     | 55.6 | 80.6 | 0        | 0    | 0    | 0          | 0     | 0     |
| 芽室町   | 6.1                      | -    | 6.1  | 100      | -    | 100  | 0.09     | -    | 0.09 | 1.54       | -     | 1.54  |
| 中札内村  | 10.2                     | 17.6 | 10.6 | 87.5     | 33.3 | 82.9 | 0.64     | 0    | 0.60 | 6.25       | 0     | 5.71  |
| 更別村   | 5.2                      | 4.9  | 5.0  | 100      | 83.3 | 90.9 | 0        | 0    | 0    | 0          | 0     | 0     |
| 大樹町   | 7.7                      | 15.4 | 8.4  | 68.8     | 50.0 | 65.8 | 0.24     | 0    | 0.22 | 3.13       | 0     | 2.63  |
| 広尾町   | 7.9                      | 15.4 | 10.0 | 65.4     | 57.9 | 62.2 | 0.61     | 0    | 0.44 | 7.69       | 0     | 4.44  |
| 幕別町   | 7.5                      | 7.1  | 7.3  | 74.6     | 40.0 | 59.5 | 0.11     | 0    | 0.06 | 1.41       | 0     | 0.79  |
| 池田町   | 5.6                      | 15.0 | 6.5  | 72.7     | 16.7 | 60.7 | 0        | 0    | 0    | 0          | 0     | 0     |
| 豊頃町   | 6.6                      | 5.3  | 6.2  | 93.3     | 100  | 95.0 | 0        | 0    | 0    | 0          | 0     | 0     |
| 本別町   | 10.9                     | -    | 10.9 | 55.8     | -    | 55.8 | 0        | -    | 0    | 0          | -     | 0     |
| 足寄町   | 7.7                      | -    | 7.7  | 83.3     | -    | 83.3 | 0        | -    | 0    | 0          | -     | 0     |
| 陸別町   | 6.5                      | -    | 6.5  | 85.0     | -    | 85.0 | 0        | -    | 0    | 0          | -     | 0     |
| 浦幌町   | 8.8                      | 16.4 | 10.1 | 84.6     | 40.0 | 72.2 | 0        | 0    | 0    | 0          | 0     | 0     |
| 釧路町   | 11.9                     | 7.9  | 9.5  | 93.1     | 88.9 | 91.1 | 0        | 0.58 | 0.34 | 7.41       | 0     | 3.57  |
| 厚岸町   | 7.1                      | 4.8  | 6.9  | 77.1     | 100  | 78.9 | 0.20     | 0    | 0.18 | 2.86       | 0     | 2.63  |
| 浜中町   | 8.1                      | 7.4  | 8.0  | 67.7     | 100  | 69.7 | 0.26     | 3.70 | 0.49 | 3.23       | 50.00 | 6.06  |
| 標茶町   | 9.3                      | 18.8 | 10.0 | 78.2     | 22.2 | 70.3 | 0.17     | 2.08 | 0.31 | 1.82       | 11.11 | 3.13  |
| 弟子屈町  | 8.3                      | 20.0 | 8.8  | 78.0     | 100  | 80.0 | 0.20     | 0    | 0.19 | 2.44       | 0     | 2.22  |
| 鶴居村   | 5.7                      | 0    | 5.3  | 88.2     | -    | 88.2 | 0.34     | -    | 0.31 | 5.88       | -     | 5.88  |
| 白糠町   | 6.0                      | 5.0  | 5.7  | 72.2     | 100  | 79.2 | 0.66     | 0.84 | 0.71 | 11.11      | 16.67 | 12.50 |
| 別海町   | 7.0                      | -    | 7.0  | 68.0     | -    | 68.0 | 0        | -    | 0    | 0          | -     | 0     |
| 中標津町  | 7.6                      | 6.8  | 7.5  | 64.6     | 0    | 60.9 | 0.35     | 0    | 0.33 | 4.62       | 0     | 4.35  |
| 標津町   | 9.2                      | 0    | 9.2  | 75.9     | -    | 75.9 | 0.64     | -    | 0.63 | 6.90       | -     | 6.90  |
| 羅臼町   | 7.3                      | 15.4 | 7.6  | 54.2     | 100  | 57.7 | 0        | 0    | 0    | 0          | 0     | 0     |

肺がん

| 自治体名  | 2014年プロセス指標値(男女計 40~74歳) |      |     |          |      |      |          |      |      |            |       |       |
|-------|--------------------------|------|-----|----------|------|------|----------|------|------|------------|-------|-------|
|       | 要精検率(%)                  |      |     | 精検受診率(%) |      |      | がん発見率(%) |      |      | 陽性反応適中度(%) |       |       |
|       | 集団                       | 個別   | 計   | 集団       | 個別   | 計    | 集団       | 個別   | 計    | 集団         | 個別    | 計     |
| 全国    | 2.0                      | 2.5  | 2.2 | 84.4     | 75.1 | 80.3 | 0.05     | 0.05 | 0.05 | 2.40       | 1.97  | 2.21  |
| 北海道   | 1.8                      | 2.0  | 1.8 | 79.2     | 70.0 | 77.3 | 0.06     | 0.05 | 0.06 | 3.60       | 2.59  | 3.40  |
| 札幌市   | 1.0                      | 1.1  | 1.0 | 82.4     | 88.0 | 83.3 | 0.03     | 0.05 | 0.04 | 3.36       | 4.00  | 3.47  |
| 函館市   | 1.7                      | -    | 1.7 | 79.2     | -    | 79.2 | 0.06     | -    | 0.06 | 3.20       | -     | 3.20  |
| 小樽市   | 0.7                      | -    | 0.7 | 92.9     | -    | 92.9 | 0.16     | -    | 0.16 | 21.43      | -     | 21.43 |
| 旭川市   | 3.2                      | -    | 3.2 | 55.4     | -    | 55.4 | 0.01     | -    | 0.01 | 0.33       | -     | 0.33  |
| 室蘭市   | -                        | 0.7  | 0.7 | -        | 78.6 | 78.6 | -        | 0.03 | 0.03 | -          | 3.57  | 3.57  |
| 釧路市   | 1.7                      | 2.1  | 1.9 | 86.1     | 91.9 | 89.8 | 0        | 0.10 | 0.06 | 0          | 4.84  | 3.06  |
| 帯広市   | 1.8                      | -    | 1.8 | 86.3     | -    | 86.3 | 0.09     | -    | 0.09 | 5.00       | -     | 5.00  |
| 北見市   | 1.6                      | -    | 1.6 | 95.9     | -    | 95.9 | 0.07     | -    | 0.07 | 4.08       | -     | 4.08  |
| 夕張市   | 4.7                      | -    | 4.7 | 75.0     | -    | 75.0 | 0        | -    | 0    | 0          | -     | 0     |
| 岩見沢市  | 1.4                      | -    | 1.4 | 100      | -    | 100  | 0.12     | -    | 0.12 | 9.09       | -     | 9.09  |
| 網走市   | 2.0                      | -    | 2.0 | 95.8     | -    | 95.8 | 0.08     | -    | 0.08 | 4.17       | -     | 4.17  |
| 留萌市   | 1.3                      | 0    | 1.3 | 85.7     | -    | 85.7 | 0        | -    | 0    | 0          | -     | 0     |
| 苫小牧市  | 2.5                      | 1.5  | 1.7 | 96.9     | 89.2 | 91.8 | 0.08     | 0.09 | 0.09 | 3.13       | 6.15  | 5.15  |
| 稚内市   | 1.4                      | -    | 1.4 | 95.2     | -    | 95.2 | 0.07     | -    | 0.07 | 4.76       | -     | 4.76  |
| 美瑛市   | 1.9                      | -    | 1.9 | 92.3     | -    | 92.3 | 0.15     | -    | 0.15 | 7.69       | -     | 7.69  |
| 虻川市   | 0.9                      | -    | 0.9 | 71.4     | -    | 71.4 | 0        | -    | 0    | 0          | -     | 0     |
| 江別市   | 1.6                      | 3.8  | 2.1 | 69.2     | 94.7 | 80.0 | 0.03     | 0    | 0.02 | 1.92       | 0     | 1.11  |
| 赤平市   | 0.3                      | 0    | 0.3 | 100      | -    | 100  | 0        | -    | 0    | 0          | -     | 0     |
| 紋別市   | 2.8                      | 0    | 2.5 | 92.0     | -    | 92.0 | 0.22     | -    | 0.20 | 8.00       | -     | 8.00  |
| 士別市   | 2.2                      | 0    | 2.2 | 93.3     | -    | 93.3 | 0.15     | -    | 0.15 | 6.67       | -     | 6.67  |
| 名寄市   | 1.5                      | 2.0  | 1.6 | 95.2     | 100  | 95.7 | 0.15     | 0    | 0.14 | 9.52       | 0     | 8.70  |
| 三笠市   | 0.7                      | -    | 0.7 | 100      | -    | 100  | 0        | -    | 0    | 0          | -     | 0     |
| 根室市   | 0.4                      | 0    | 0.3 | 100      | -    | 100  | 0        | -    | 0    | 0          | -     | 0     |
| 千歳市   | 1.3                      | 14.8 | 2.0 | 100      | 78.9 | 91.5 | 0.13     | 0    | 0.13 | 10.71      | 0     | 6.38  |
| 滝川市   | 1.1                      | 37.6 | 4.2 | 83.3     | 0    | 20.0 | 0        | 0    | 0    | 0          | 0     | 0     |
| 砂川市   | 2.3                      | -    | 2.3 | 100      | -    | 100  | 0.31     | -    | 0.31 | 13.64      | -     | 13.64 |
| 歌志内市  | 0.6                      | -    | 0.6 | 100      | -    | 100  | 0        | -    | 0    | 0          | -     | 0     |
| 深川市   | 2.5                      | 0    | 2.4 | 83.7     | -    | 83.7 | 0.05     | -    | 0.05 | 2.04       | -     | 2.04  |
| 富良野市  | 1.7                      | -    | 1.7 | 100      | -    | 100  | 0.08     | -    | 0.08 | 5.00       | -     | 5.00  |
| 釧路市   | 5.3                      | 2.3  | 2.8 | 0        | 39.5 | 26.2 | 0        | 0.11 | 0.09 | 0          | 4.65  | 3.08  |
| 恵庭市   | 2.1                      | 6.1  | 3.7 | 82.4     | 36.7 | 53.2 | 0        | 0    | 0    | 0          | 0     | 0     |
| 伊達市   | 0.9                      | 1.7  | 1.2 | 91.7     | 94.4 | 93.3 | 0.07     | 0    | 0.04 | 8.33       | 0     | 3.33  |
| 北広島市  | 3.0                      | 1.2  | 1.9 | 88.2     | 90.9 | 89.3 | 0        | 0    | 0    | 0          | 0     | 0     |
| 石狩市   | 1.4                      | 3.4  | 1.8 | 80.0     | 80.0 | 80.0 | 0        | 0.45 | 0.10 | 0          | 13.33 | 5.71  |
| 北斗市   | 3.1                      | -    | 3.1 | 66.7     | -    | 66.7 | 0        | -    | 0    | 0          | -     | 0     |
| 当別町   | 0.6                      | 0    | 0.6 | 60.0     | -    | 60.0 | 0.12     | -    | 0.11 | 20.00      | -     | 20.00 |
| 新篠津村  | 0.4                      | 1.8  | 0.8 | 100      | 100  | 100  | 0.36     | 0    | 0.26 | 100        | 0     | 33.33 |
| 松前町   | 1.6                      | -    | 1.6 | 100      | -    | 100  | 0.54     | -    | 0.54 | 33.33      | -     | 33.33 |
| 福島町   | 2.0                      | -    | 2.0 | 100      | -    | 100  | 0.40     | -    | 0.40 | 20.00      | -     | 20.00 |
| 知内町   | 0.3                      | -    | 0.3 | 100      | -    | 100  | 0        | -    | 0    | 0          | -     | 0     |
| 木古内町  | -                        | 1.4  | 1.4 | -        | 33.3 | 33.3 | -        | 0    | 0    | -          | 0     | 0     |
| 七飯町   | 1.2                      | 9.6  | 3.3 | 100      | 89.5 | 92.3 | 0        | 0.3  | 0    | 0          | 0     | 0     |
| 鹿部町   | 0.7                      | 0    | 0.6 | 100      | -    | 100  | 0        | -    | 0    | 0          | -     | 0     |
| 森町    | 1.4                      | -    | 1.4 | 87.5     | -    | 87.5 | 0.17     | -    | 0.17 | 12.50      | -     | 12.50 |
| 八雲町   | 1.5                      | -    | 1.5 | 81.3     | -    | 81.3 | 0.09     | -    | 0.09 | 6.25       | -     | 6.25  |
| 長万部町  | 0                        | -    | 0   | -        | -    | -    | -        | -    | -    | -          | -     | -     |
| 江差町   | 0.7                      | 0    | 0.6 | 50.0     | -    | 50.0 | 0        | -    | 0    | 0          | -     | 0     |
| 上ノ国町  | 1.2                      | -    | 1.2 | 100      | -    | 100  | 0        | -    | 0    | 0          | -     | 0     |
| 厚沢部町  | 0.6                      | -    | 0.6 | 0        | -    | 0    | 0        | -    | 0    | 0          | -     | 0     |
| 乙部町   | 1.4                      | 25.0 | 1.8 | 100      | 100  | 100  | 0        | 0    | 0    | 0          | 0     | 0     |
| 奥尻町   | 2.3                      | -    | 2.3 | 66.7     | -    | 66.7 | 0.78     | -    | 0.78 | 33.33      | -     | 33.33 |
| 今金町   | 2.1                      | 1.6  | 2.0 | 87.5     | 100  | 88.9 | 0        | 0    | 0    | 0          | 0     | 0     |
| せたな町  | 1.3                      | 0    | 1.2 | 77.8     | -    | 77.8 | 0        | -    | 0    | 0          | -     | 0     |
| 島牧村   | 2.9                      | 0    | 2.9 | 100      | -    | 100  | 0        | -    | 0    | 0          | -     | 0     |
| 寿都町   | 1.3                      | -    | 1.3 | 100      | -    | 100  | 0        | -    | 0    | 0          | -     | 0     |
| 黒松内町  | 1.0                      | -    | 1.0 | 100      | -    | 100  | 0        | -    | 0    | 0          | -     | 0     |
| 蘭越町   | 3.0                      | 1.3  | 2.7 | 66.7     | 100  | 70.0 | 0        | 0    | 0    | 0          | 0     | 0     |
| 二セコ町  | 1.1                      | -    | 1.1 | 100      | -    | 100  | 0        | -    | 0    | 0          | -     | 0     |
| 真狩村   | 0.8                      | -    | 0.8 | 100      | -    | 100  | 0        | -    | 0    | 0          | -     | 0     |
| 留寿都村  | 0                        | -    | 0   | -        | -    | -    | -        | -    | -    | -          | -     | -     |
| 喜茂別町  | 3.9                      | 0    | 3.0 | 75.0     | -    | 75.0 | 0.48     | -    | 0.37 | 12.50      | -     | 12.50 |
| 京極町   | 1.0                      | -    | 1.0 | 100      | -    | 100  | 0        | -    | 0    | 0          | -     | 0     |
| 倶知安町  | 1.5                      | 0    | 0.8 | 85.7     | -    | 85.7 | 0.21     | -    | 0.11 | 14.29      | -     | 14.29 |
| 共和町   | 0.5                      | -    | 0.5 | 66.7     | -    | 66.7 | 0        | -    | 0    | 0          | -     | 0     |
| 岩内町   | 1.4                      | -    | 1.4 | 87.5     | -    | 87.5 | 0.18     | -    | 0.18 | 12.50      | -     | 12.50 |
| 泊村    | 1.9                      | -    | 1.9 | 100      | -    | 100  | 0        | -    | 0    | 0          | -     | 0     |
| 神恵内村  | 0                        | 0    | 0   | -        | -    | -    | -        | -    | -    | -          | -     | -     |
| 積丹町   | 0                        | -    | 0   | -        | -    | -    | -        | -    | -    | -          | -     | -     |
| 古平町   | 0.5                      | 33.3 | 1.1 | 0        | 0    | 0    | 0        | 0    | 0    | 0          | 0     | 0     |
| 仁木町   | 1.1                      | 0    | 1.1 | 100      | -    | 100  | 0        | -    | 0    | 0          | -     | 0     |
| 余市町   | 0.9                      | 0    | 0.9 | 71.4     | -    | 71.4 | 0        | -    | 0    | 0          | -     | 0     |
| 赤井川村  | 2.8                      | -    | 2.8 | 75.0     | -    | 75.0 | 0        | -    | 0    | 0          | -     | 0     |
| 南幌町   | 2.5                      | 5.6  | 3.4 | 87.5     | 71.4 | 80.0 | 0        | 0    | 0    | 0          | 0     | 0     |
| 奈井江町  | 1.2                      | 0    | 1.0 | 66.7     | -    | 66.7 | 0.40     | -    | 0.33 | 33.33      | -     | 33.33 |
| 上砂川町  | 1.2                      | -    | 1.2 | 100      | -    | 100  | 0        | -    | 0    | 0          | -     | 0     |
| 由仁町   | 8.0                      | -    | 8.0 | 17.4     | -    | 17.4 | 0        | -    | 0    | 0          | -     | 0     |
| 長沼町   | 1.2                      | 1.0  | 1.1 | 80.0     | 80.0 | 80.0 | 0        | 0    | 0    | 0          | 0     | 0     |
| 栗山町   | 2.1                      | 0.9  | 1.5 | 83.3     | 66.7 | 77.8 | 0        | 0    | 0    | 0          | 0     | 0     |
| 月形町   | 2.2                      | 0    | 2.1 | 71.4     | -    | 71.4 | 0        | -    | 0    | 0          | -     | 0     |
| 浦臼町   | 1.8                      | -    | 1.8 | 100      | -    | 100  | 0        | -    | 0    | 0          | -     | 0     |
| 新十津川町 | 1.6                      | -    | 1.6 | 75.0     | -    | 75.0 | 0        | -    | 0    | 0          | -     | 0     |
| 殊別町   | 1.4                      | 3.2  | 1.9 | 100      | 100  | 100  | 0        | 0    | 0    | 0          | 0     | 0     |
| 秩父別町  | 0.8                      | 0    | 0.5 | 100      | -    | 100  | 0        | -    | 0    | 0          | -     | 0     |
| 雨竜町   | 0.9                      | -    | 0.9 | 50.0     | -    | 50.0 | 0        | -    | 0    | 0          | -     | 0     |
| 北竜町   | 1.0                      | 9.5  | 3.2 | 100      | 100  | 100  | 0.97     | 0    | 0.71 | 100        | 0     | 22.22 |
| 沼田町   | 0.8                      | 0    | 0.8 | 100      | -    | 100  | 0        | -    | 0    | 0          | -     | 0     |
| 鷹栖町   | 5.8                      | 2.0  | 4.8 | 93.9     | 25.0 | 86.5 | 0        | 0    | 0    | 0          | 0     | 0     |
| 東神楽町  | 3.3                      | 0    | 3.1 | 85.7     | -    | 85.7 | 0        | -    | 0    | 0          | -     | 0     |
| 当麻町   | 1.6                      | 1.2  | 1.6 | 75.0     | 100  | 77.8 | 0        | 0    | 0    | 0          | 0     | 0     |
| 比布町   | 2.0                      | 0    | 1.9 | 71.4     | -    | 71.4 | 0        | -    | 0    | 0          | -     | 0     |
| 愛別町   | 1.6                      | 2.1  | 1.7 | 66.7     | 100  | 75.0 | 0        | 0    | 0    | 0          | 0     | 0     |
| 上川町   | 1.6                      | 3.7  | 1.9 | 100      | 100  | 100  | 0        | 0    | 0    | 0          | 0     | 0     |
| 東川町   | 4.9                      | 0    | 3.5 | 90.9     | -    | 90.9 | 0        | -    | 0    | 0          | -     | 0     |
| 美瑛町   | 1.7                      | 3.1  | 1.8 | 81.3     | 100  | 83.3 | 0.11     | 0    | 0.10 | 6.25       | 0     | 5.56  |
| 上富良野町 | 1.1                      | 3.6  | 1.1 | 90.0     | 100  | 90.9 | 0.16     | 0    | 0.15 | 15.00      | 0     | 13.64 |
| 中富良野町 | 1.6                      | 0.7  | 1.1 | 60.0     | 0    | 37.5 | 0        | 0    | 0    | 0          | 0     | 0     |
| 南富良野町 | 1.1                      | -    | 1.1 | 66.7     | -    | 66.7 | 0        | -    | 0    | 0          | -     | 0     |
| 占冠村   | 4.5                      | 0    | 4.5 | 80.0     | -    | 80.0 | 0        | -    | 0    | 0          | -     | 0     |
| 和寒町   | 0.5                      | 6.5  | 2.7 | 100      | 64.3 | 68.8 | 0.26     | 0    | 0.17 | 50.00      | 0     | 6.25  |
| 剣淵町   | 1.2                      | -    | 1.2 | 100      | -    | 100  | 0        | -    | 0    | 0          | -     | 0     |

肺がん

| 自治体名  | 2014年プロセス指標値(男女計 40~74歳) |      |     |          |      |      |          |      |      |            |     |       |
|-------|--------------------------|------|-----|----------|------|------|----------|------|------|------------|-----|-------|
|       | 要精検率(%)                  |      |     | 精検受診率(%) |      |      | がん発見率(%) |      |      | 陽性反応適中度(%) |     |       |
|       | 集団                       | 個別   | 計   | 集団       | 個別   | 計    | 集団       | 個別   | 計    | 集団         | 個別  | 計     |
| 下川町   | 1.5                      | 17.6 | 3.3 | 100      | 100  | 100  | 0        | 0    | 0    | 0          | 0   | 0     |
| 美深町   | 3.6                      | -    | 3.6 | 50.0     | -    | 50.0 | 0        | -    | 0    | 0          | -   | 0     |
| 音威子府村 | 2.2                      | -    | 2.2 | 100      | -    | 100  | 0        | -    | 0    | 0          | -   | 0     |
| 中川町   | 3.1                      | 0    | 3.0 | 100      | -    | 100  | 0.88     | -    | 0.86 | 28.57      | -   | 28.57 |
| 幌加内町  | 0.6                      | -    | 0.6 | 100      | -    | 100  | 0        | -    | 0    | 0          | -   | 0     |
| 増毛町   | 2.2                      | 0    | 2.1 | 70.0     | -    | 70.0 | 0        | -    | 0    | 0          | -   | 0     |
| 小平町   | 2.2                      | -    | 2.2 | 100      | -    | 100  | 0        | -    | 0    | 0          | -   | 0     |
| 舌前町   | 1.1                      | -    | 1.1 | 100      | -    | 100  | 0        | -    | 0    | 0          | -   | 0     |
| 羽幌町   | 1.3                      | -    | 1.3 | 80.0     | -    | 80.0 | 0        | -    | 0    | 0          | -   | 0     |
| 初山別村  | 0                        | -    | 0   | -        | -    | -    | -        | -    | -    | -          | -   | -     |
| 遠別町   | 3.7                      | -    | 3.7 | 100      | -    | 100  | 0        | -    | 0    | 0          | -   | 0     |
| 天塩町   | 1.9                      | -    | 1.9 | 80.0     | -    | 80.0 | 0        | -    | 0    | 0          | -   | 0     |
| 猿払村   | 0                        | 1.3  | 0.6 | -        | 100  | 100  | -        | 1.25 | 0.60 | -          | 100 | 100   |
| 浜頓別町  | 2.1                      | -    | 2.1 | 100      | -    | 100  | 0.42     | -    | 0.42 | 20.00      | -   | 20.00 |
| 中頓別町  | 7.9                      | -    | 7.9 | 84.6     | -    | 84.6 | 0        | -    | 0    | 0          | -   | 0     |
| 枝幸町   | 2.2                      | -    | 2.2 | 70.0     | -    | 70.0 | 0        | -    | 0    | 0          | -   | 0     |
| 豊音町   | 1.6                      | -    | 1.6 | 83.3     | -    | 83.3 | 0        | -    | 0    | 0          | -   | 0     |
| 礼文町   | 3.1                      | -    | 3.1 | 33.3     | -    | 33.3 | 0        | -    | 0    | 0          | -   | 0     |
| 利尻町   | 0.7                      | 0    | 0.7 | 100      | -    | 100  | 0        | -    | 0    | 0          | -   | 0     |
| 利尻富士町 | 1.6                      | -    | 1.6 | 100      | -    | 100  | 0.32     | -    | 0.32 | 20.00      | -   | 20.00 |
| 幌延町   | 1.2                      | -    | 1.2 | 100      | -    | 100  | 0.62     | -    | 0.62 | 50.00      | -   | 50.00 |
| 美幌町   | 1.2                      | 0    | 1.2 | 90.0     | -    | 90.0 | 0        | -    | 0    | 0          | -   | 0     |
| 津別町   | 0                        | 0    | 0   | -        | -    | -    | -        | -    | -    | -          | -   | -     |
| 斜里町   | 2.6                      | -    | 2.6 | 100      | -    | 100  | 0.26     | -    | 0.26 | 10.00      | -   | 10.00 |
| 清里町   | 1.6                      | -    | 1.6 | 100      | -    | 100  | 0.47     | -    | 0.47 | 30.00      | -   | 30.00 |
| 小清水町  | 4.8                      | -    | 4.8 | 88.2     | -    | 88.2 | 0        | -    | 0    | 0          | -   | 0     |
| 訓子府町  | 2.0                      | -    | 2.0 | 77.8     | -    | 77.8 | 0.23     | -    | 0.23 | 11.11      | -   | 11.11 |
| 置戸町   | 5.5                      | -    | 5.5 | 54.5     | -    | 54.5 | 0        | -    | 0    | 0          | -   | 0     |
| 佐呂間町  | 1.4                      | -    | 1.4 | 57.1     | -    | 57.1 | 0        | -    | 0    | 0          | -   | 0     |
| 遠軽町   | 3.3                      | 0    | 3.3 | 93.1     | -    | 93.1 | 0        | -    | 0    | 0          | -   | 0     |
| 湧別町   | 0.8                      | -    | 0.8 | 88.9     | -    | 88.9 | 0        | -    | 0    | 0          | -   | 0     |
| 滝上町   | 1.3                      | -    | 1.3 | 100      | -    | 100  | 0        | -    | 0    | 0          | -   | 0     |
| 興部町   | 1.2                      | -    | 1.2 | 100      | -    | 100  | 0        | -    | 0    | 0          | -   | 0     |
| 西興部村  | 1.3                      | -    | 1.3 | 100      | -    | 100  | 0        | -    | 0    | 0          | -   | 0     |
| 雄武町   | 7.5                      | 3.8  | 6.5 | 60.0     | 50.0 | 58.3 | 0        | 0    | 0    | 0          | 0   | 0     |
| 大空町   | 3.1                      | 1.7  | 2.1 | 60.0     | 85.7 | 75.0 | 0        | 0    | 0    | 0          | 0   | 0     |
| 豊浦町   | 1.5                      | 0    | 1.5 | 85.7     | -    | 85.7 | 0.21     | -    | 0.21 | 14.29      | -   | 14.29 |
| 壮瞥町   | 1.5                      | 0    | 1.5 | 100      | -    | 100  | 0.21     | -    | 0.21 | 14.29      | -   | 14.29 |
| 白老町   | 1.3                      | -    | 1.3 | 100      | -    | 100  | 0        | -    | 0    | 0          | -   | 0     |
| 厚真町   | 0.4                      | -    | 0.4 | 75.0     | -    | 75.0 | 0.21     | -    | 0.21 | 50.00      | -   | 50.00 |
| 洞爺湖町  | 1.2                      | 4.4  | 2.1 | 100      | 12.5 | 50.0 | 0        | 0    | 0    | 0          | 0   | 0     |
| 安平町   | 1.7                      | -    | 1.7 | 100      | -    | 100  | 0        | -    | 0    | 0          | -   | 0     |
| むかわ町  | 2.2                      | -    | 2.2 | 87.5     | -    | 87.5 | 0        | -    | 0    | 0          | -   | 0     |
| 日高町   | 0.7                      | -    | 0.7 | 66.7     | -    | 66.7 | 0        | -    | 0    | 0          | -   | 0     |
| 平取町   | 1.4                      | -    | 1.4 | 100      | -    | 100  | 0        | -    | 0    | 0          | -   | 0     |
| 新冠町   | 0.7                      | -    | 0.7 | 100      | -    | 100  | 0        | -    | 0    | 0          | -   | 0     |
| 浦河町   | 1.9                      | -    | 1.9 | 80.0     | -    | 80.0 | 0        | -    | 0    | 0          | -   | 0     |
| 様似町   | 1.6                      | 0    | 1.5 | 100      | -    | 100  | 0        | -    | 0    | 0          | -   | 0     |
| えりも町  | 0.6                      | -    | 0.6 | 100      | -    | 100  | 0        | -    | 0    | 0          | -   | 0     |
| 新ひだか町 | 1.7                      | 4.8  | 2.5 | 100      | 0    | 47.6 | 0        | 0    | 0    | 0          | 0   | 0     |
| 音更町   | 4.4                      | -    | 4.4 | 87.7     | -    | 87.7 | 0        | -    | 0    | 0          | -   | 0     |
| 士幌町   | 1.1                      | -    | 1.1 | 100      | -    | 100  | 0        | -    | 0    | 0          | -   | 0     |
| 上士幌町  | 0.9                      | 0    | 0.9 | 100      | -    | 100  | 0        | -    | 0    | 0          | -   | 0     |
| 鹿追町   | 2.5                      | 0    | 1.6 | 100      | -    | 100  | 0        | -    | 0    | 0          | -   | 0     |
| 新得町   | 1.6                      | 0    | 1.5 | 100      | -    | 100  | 0        | -    | 0    | 0          | -   | 0     |
| 清水町   | 2.0                      | 0    | 1.3 | 100      | -    | 100  | 0        | -    | 0    | 0          | -   | 0     |
| 芽室町   | 2.0                      | -    | 2.0 | 100      | -    | 100  | 0        | -    | 0    | 0          | -   | 0     |
| 中札内村  | 0.7                      | -    | 0.7 | 100      | -    | 100  | 0        | -    | 0    | 0          | -   | 0     |
| 更別村   | 0                        | 0    | 0   | -        | -    | -    | -        | -    | -    | -          | -   | -     |
| 大樹町   | 2.9                      | 16.7 | 4.0 | 75.0     | 100  | 83.3 | 0        | 0    | 0    | 0          | 0   | 0     |
| 広尾町   | 2.8                      | 1.2  | 2.5 | 66.7     | 100  | 69.2 | 0        | 0    | 0    | 0          | 0   | 0     |
| 幕別町   | 1.4                      | 1.9  | 1.6 | 63.6     | 73.3 | 69.2 | 0.12     | 0    | 0.06 | 9.09       | 0   | 3.85  |
| 池田町   | 1.6                      | 14.3 | 1.8 | 100      | 0    | 85.7 | 0        | 0    | 0    | 0          | 0   | 0     |
| 豊頃町   | 0                        | 1.0  | 0.3 | -        | 100  | 100  | -        | 0    | 0    | -          | 0   | 0     |
| 本別町   | 0.3                      | -    | 0.3 | 100      | -    | 100  | 0.15     | -    | 0.15 | 50.00      | -   | 50.00 |
| 足寄町   | 1.5                      | -    | 1.5 | 80.0     | -    | 80.0 | 0        | -    | 0    | 0          | -   | 0     |
| 陸別町   | 0.4                      | -    | 0.4 | 100      | -    | 100  | 0        | -    | 0    | 0          | -   | 0     |
| 浦幌町   | 0                        | 0    | 0   | -        | -    | -    | -        | -    | -    | -          | -   | -     |
| 釧路町   | 0.7                      | 0.9  | 0.8 | 100      | 100  | 100  | 0.37     | 0    | 0.20 | 50.00      | 0   | 25.00 |
| 厚岸町   | 0.8                      | 0    | 0.8 | 100      | -    | 100  | 0        | -    | 0    | 0          | -   | 0     |
| 浜中町   | 0                        | 0    | 0   | -        | -    | -    | -        | -    | -    | -          | -   | -     |
| 標茶町   | 0.6                      | 0    | 0.6 | 75.0     | -    | 75.0 | 0        | -    | 0    | 0          | -   | 0     |
| 弟子屈町  | 1.2                      | 0    | 1.2 | 100      | -    | 100  | 0        | -    | 0    | 0          | -   | 0     |
| 鶴居村   | 0.6                      | 0    | 0.5 | 100      | -    | 100  | 0        | -    | 0    | 0          | -   | 0     |
| 白糠町   | 0.9                      | 2.9  | 1.3 | 66.7     | 100  | 80.0 | 0.31     | 0    | 0.26 | 33.33      | 0   | 20.00 |
| 別海町   | 1.4                      | -    | 1.4 | 95.2     | -    | 95.2 | 0        | -    | 0    | 0          | -   | 0     |
| 中標津町  | 1.4                      | 4.3  | 1.6 | 100      | 0    | 83.3 | 0.14     | 0    | 0.13 | 10.00      | 0   | 8.33  |
| 標津町   | 1.6                      | -    | 1.6 | 75.0     | -    | 75.0 | 0        | -    | 0    | 0          | -   | 0     |
| 羅臼町   | 1.4                      | 0    | 1.4 | 100      | -    | 100  | 0.56     | -    | 0.55 | 40.00      | -   | 40.00 |

## 乳がん

| 自治体名  | 2014年プロセス指標値(女 40~74歳) |      |      |          |      |      |          |      |      |            |       |       |
|-------|------------------------|------|------|----------|------|------|----------|------|------|------------|-------|-------|
|       | 要精検率(%)                |      |      | 精検受診率(%) |      |      | がん発見率(%) |      |      | 陽性反応適中度(%) |       |       |
|       | 集団                     | 個別   | 計    | 集団       | 個別   | 計    | 集団       | 個別   | 計    | 集団         | 個別    | 計     |
| 全国    | 5.9                    | 9.0  | 7.6  | 90.2     | 84.0 | 86.3 | 0.28     | 0.37 | 0.33 | 4.79       | 4.08  | 4.34  |
| 北海道   | 4.9                    | 7.7  | 6.4  | 91.5     | 74.7 | 80.4 | 0.40     | 0.46 | 0.44 | 8.30       | 6.03  | 6.80  |
| 札幌市   | 3.0                    | 7.0  | 5.6  | 97.4     | 66.5 | 72.0 | 0.49     | 0.36 | 0.40 | 16.30      | 5.15  | 7.12  |
| 函館市   | 2.9                    | 8.1  | 8.0  | 100      | 90.7 | 90.7 | 0        | 0.71 | 0.70 | 0          | 8.80  | 8.72  |
| 小樽市   | 5.5                    | 10.7 | 9.9  | 100      | 96.0 | 96.4 | 0.68     | 1.82 | 1.65 | 12.50      | 16.95 | 16.58 |
| 旭川市   | 4.9                    | 6.2  | 5.3  | 66.1     | 40.1 | 55.3 | 0.35     | 0.44 | 0.38 | 7.14       | 7.17  | 7.16  |
| 室蘭市   | -                      | 19.1 | 19.1 | -        | 88.2 | 88.2 | -        | 0.97 | 0.97 | -          | 5.07  | 5.07  |
| 釧路市   | -                      | 6.8  | 6.8  | -        | 92.6 | 92.6 | -        | 0.32 | 0.32 | -          | 4.71  | 4.71  |
| 帯広市   | 9.8                    | 7.8  | 8.5  | 97.2     | 44.0 | 65.0 | 0.18     | 0.28 | 0.25 | 1.85       | 3.61  | 2.92  |
| 北見市   | 7.3                    | 14.3 | 10.9 | 100      | 90.5 | 93.6 | 0.78     | 1.04 | 0.92 | 10.77      | 7.30  | 8.42  |
| 夕張市   | 10.3                   | 6.3  | 9.6  | 81.3     | 100  | 83.3 | 0.64     | 0    | 0.53 | 6.25       | 0     | 5.56  |
| 岩見沢市  | 2.0                    | 5.5  | 2.4  | 95.7     | 42.9 | 83.3 | 0.35     | 0    | 0.32 | 17.39      | 0     | 13.33 |
| 網走市   | 5.3                    | 11.3 | 7.4  | 100      | 77.3 | 87.8 | 0.56     | 1.03 | 0.73 | 10.53      | 9.09  | 9.76  |
| 留萌市   | 4.6                    | 14.3 | 6.3  | 85.0     | 92.3 | 87.9 | 0.92     | 1.10 | 0.95 | 20.00      | 7.69  | 15.15 |
| 苫小牧市  | 11.5                   | 9.0  | 9.9  | 93.6     | 96.8 | 95.5 | 0.53     | 0.64 | 0.60 | 4.59       | 7.10  | 6.06  |
| 稚内市   | 7.1                    | 16.0 | 7.7  | 91.8     | 100  | 93.0 | 0.29     | 0    | 0.27 | 4.08       | 0     | 3.51  |
| 美瑛市   | 5.1                    | 2.6  | 4.3  | 100      | 100  | 100  | 0        | 0    | 0    | 0          | 0     | 0     |
| 釧路市   | 8.6                    | 5.7  | 8.3  | 96.4     | 100  | 96.7 | 0.31     | 0    | 0.28 | 3.57       | 0     | 3.33  |
| 江別市   | 3.6                    | 11.7 | 8.1  | 88.0     | 85.1 | 85.7 | 0.36     | 0.34 | 0.35 | 10.00      | 2.88  | 4.26  |
| 赤平市   | 2.7                    | 10.0 | 3.3  | 83.3     | 0    | 62.5 | 0.44     | 0    | 0.41 | 16.67      | 0     | 12.50 |
| 紋別市   | 7.7                    | 1.5  | 6.8  | 90.3     | 0    | 87.5 | 0.50     | 0    | 0.43 | 6.45       | 0     | 6.25  |
| 士別市   | 5.3                    | 3.6  | 5.0  | 95.5     | 100  | 96.2 | 0.49     | 0    | 0.38 | 9.09       | 0     | 7.69  |
| 名寄市   | 5.9                    | 6.5  | 6.0  | 97.4     | 58.3 | 88.0 | 0.92     | 0    | 0.72 | 15.79      | 0     | 12.00 |
| 三笠市   | 3.0                    | 4.2  | 3.4  | 100      | 50.0 | 80.0 | 0        | 0    | 0    | 0          | 0     | 0     |
| 根室市   | 2.1                    | 3.7  | 3.0  | 100      | 100  | 100  | 0.86     | 0    | 0.42 | 40.00      | 0     | 14.29 |
| 千歳市   | 5.0                    | 8.2  | 7.3  | 100      | 97.1 | 97.7 | 0.60     | 0.39 | 0.45 | 12.00      | 4.81  | 6.20  |
| 滝川市   | 2.6                    | 25.3 | 10.9 | 90.9     | 0    | 13.5 | 0.23     | 0    | 0.15 | 9.09       | 0     | 1.35  |
| 砂川市   | 5.4                    | 8.7  | 6.6  | 71.4     | 38.5 | 55.6 | 0.38     | 1.34 | 0.73 | 7.14       | 15.38 | 11.11 |
| 歌志内市  | 5.6                    | 0    | 4.3  | 100      | -    | 100  | 0        | -    | 0    | 0          | -     | 0     |
| 深川市   | 9.7                    | 6.6  | 9.4  | 96.6     | 100  | 96.8 | 0.17     | 0    | 0.15 | 1.72       | 0     | 1.61  |
| 富良野市  | 4.7                    | 14.6 | 6.0  | 100      | 100  | 100  | 0.72     | 2.25 | 0.93 | 15.38      | 15.38 | 15.38 |
| 釧路市   | 6.0                    | 16.7 | 13.5 | 100      | 88.9 | 90.3 | 0.95     | 0.40 | 0.56 | 15.79      | 2.38  | 4.14  |
| 恵庭市   | 3.8                    | 1.9  | 3.2  | 69.0     | 66.7 | 68.6 | 0.39     | 0.31 | 0.36 | 10.34      | 16.67 | 11.43 |
| 伊達市   | 7.9                    | 10.6 | 9.2  | 96.4     | 97.1 | 96.8 | 0.28     | 0.60 | 0.44 | 3.57       | 5.71  | 4.76  |
| 北広島市  | 8.7                    | 6.4  | 6.5  | 50.0     | 57.8 | 57.6 | 0        | 0.40 | 0.39 | 0          | 6.25  | 6.06  |
| 石狩市   | 5.7                    | 7.1  | 6.4  | 88.6     | 82.6 | 85.6 | 0.26     | 0.62 | 0.42 | 4.55       | 8.70  | 6.67  |
| 北斗市   | 3.2                    | 6.9  | 6.3  | 100      | 76.7 | 78.7 | 1.61     | 0.48 | 0.67 | 50.00      | 6.98  | 10.64 |
| 当別町   | 5.8                    | 6.7  | 6.1  | 95.0     | 50.0 | 82.1 | 0.58     | 0.84 | 0.65 | 10.00      | 12.50 | 10.71 |
| 新篠津村  | 0                      | 0    | 0    | -        | -    | -    | -        | -    | -    | -          | -     | -     |
| 松前町   | 1.8                    | 4.7  | 3.0  | 100      | 0    | 37.5 | 0.61     | 0    | 0.37 | 33.33      | 0     | 12.50 |
| 福島町   | 2.0                    | 2.8  | 2.2  | 100      | 100  | 100  | 0        | 0    | 0    | 0          | 0     | 0     |
| 知内町   | 1.2                    | 4.8  | 1.9  | 100      | 100  | 100  | 0        | 0    | 0    | 0          | 0     | 0     |
| 木古内町  | 4.1                    | 2.7  | 3.6  | 100      | 0    | 75.0 | 0        | 0    | 0    | 0          | 0     | 0     |
| 七飯町   | 5.6                    | 5.8  | 5.8  | 100      | 90.2 | 91.8 | 0        | 0.57 | 0.47 | 0          | 9.76  | 8.16  |
| 鹿部町   | 15.8                   | 0    | 9.1  | 100      | -    | 100  | 0        | -    | 0    | 0          | -     | 0     |
| 森町    | 4.4                    | 5.5  | 4.9  | 100      | 0    | 50.0 | 0        | 0    | 0    | 0          | 0     | 0     |
| 八雲町   | 1.4                    | 3.2  | 2.0  | 100      | 100  | 100  | 0        | 0    | 0    | 0          | 0     | 0     |
| 長万部町  | 4.3                    | 0    | 1.9  | 0        | -    | 0    | 0        | -    | 0    | 0          | -     | 0     |
| 江差町   | 9.6                    | 8.5  | 9.0  | 100      | 72.7 | 84.2 | 0        | 0    | 0    | 0          | 0     | 0     |
| 上ノ国町  | 4.9                    | 0    | 3.8  | 100      | -    | 100  | 0        | -    | 0    | 0          | -     | 0     |
| 厚沢部町  | 2.8                    | 11.6 | 4.9  | 100      | 100  | 100  | 0        | 0    | 0    | 0          | 0     | 0     |
| 乙部町   | 5.5                    | 9.3  | 7.1  | 100      | 100  | 100  | 0        | 0    | 0    | 0          | 0     | 0     |
| 奥尻町   | 2.4                    | 0    | 2.2  | 100      | -    | 100  | 1.22     | -    | 1.11 | 50.00      | -     | 50.00 |
| 今金町   | 3.1                    | 0    | 2.3  | 100      | -    | 100  | 0        | -    | 0    | 0          | -     | 0     |
| せたな町  | 4.5                    | 6.5  | 4.8  | 100      | 66.7 | 93.3 | 0        | 4.35 | 0.65 | 0          | 66.67 | 13.33 |
| 島牧村   | 1.3                    | 0    | 1.2  | 100      | -    | 100  | 1.25     | -    | 1.20 | 100        | -     | 100   |
| 寿都町   | 1.5                    | 0    | 1.4  | 100      | -    | 100  | 0        | -    | 0    | 0          | -     | 0     |
| 黒松内町  | 11.3                   | 0    | 9.3  | 100      | -    | 100  | 0        | -    | 0    | 0          | -     | 0     |
| 蘭越町   | 2.3                    | 4.9  | 3.4  | 100      | 80.0 | 87.5 | 0.76     | 0    | 0.43 | 33.33      | 0     | 12.50 |
| 二セコ町  | 4.5                    | 100  | 5.9  | 100      | 100  | 100  | 1.49     | 0    | 1.47 | 33.33      | 0     | 25.00 |
| 真狩村   | 5.9                    | 0    | 5.6  | 75.0     | -    | 75.0 | 1.47     | -    | 1.41 | 25.00      | -     | 25.00 |
| 留寿都村  | 2.4                    | 0    | 2.3  | 100      | -    | 100  | 0        | -    | 0    | 0          | -     | 0     |
| 喜茂別町  | 3.5                    | 6.7  | 4.2  | 100      | 0    | 66.7 | 0        | 0    | 0    | 0          | 0     | 0     |
| 京極町   | 19.0                   | 0    | 18.8 | 75.0     | -    | 75.0 | 0        | -    | 0    | 0          | -     | 0     |
| 倶知安町  | 7.6                    | 11.2 | 9.3  | 100      | 83.3 | 90.5 | 0        | 0    | 0    | 0          | 0     | 0     |
| 共和町   | 10.8                   | 0    | 9.9  | 100      | -    | 100  | 0        | -    | 0    | 0          | -     | 0     |
| 岩内町   | 6.2                    | 7.7  | 6.6  | 100      | 57.1 | 85.7 | 0.88     | 0    | 0.63 | 14.29      | 0     | 9.52  |
| 泊村    | 4.9                    | 0    | 4.7  | 100      | -    | 100  | 0        | -    | 0    | 0          | -     | 0     |
| 神恵内村  | 14.7                   | 20.0 | 15.9 | 60.0     | 100  | 71.4 | 0        | 0    | 0    | 0          | 0     | 0     |
| 積丹町   | 7.5                    | -    | 7.5  | 100      | -    | 100  | 2.50     | -    | 2.50 | 33.33      | -     | 33.33 |
| 古平町   | 9.9                    | -    | 9.9  | 100      | -    | 100  | 0        | -    | 0    | 0          | -     | 0     |
| 仁木町   | 0                      | 4.0  | 1.1  | -        | 100  | 100  | -        | 4.00 | 1.08 | -          | 100   | 100   |
| 余市町   | 5.0                    | 0.7  | 3.6  | 100      | 100  | 100  | 0        | 0    | 0    | 0          | 0     | 0     |
| 赤井川村  | 3.9                    | -    | 3.9  | 100      | -    | 100  | 0        | -    | 0    | 0          | -     | 0     |
| 南幌町   | 9.6                    | 3.4  | 7.2  | 92.9     | 33.3 | 82.4 | 0        | 0    | 0    | 0          | 0     | 0     |
| 奈井江町  | 6.3                    | 0    | 5.6  | 100      | -    | 100  | 0.63     | -    | 0.56 | 10.00      | -     | 10.00 |
| 上砂川町  | 2.9                    | 0    | 2.7  | 100      | -    | 100  | 1.47     | -    | 1.33 | 50.00      | -     | 50.00 |
| 由仁町   | 7.8                    | 25.0 | 8.9  | 92.9     | 66.7 | 88.2 | 0        | 8.33 | 0.52 | 0          | 33.33 | 5.88  |
| 長沼町   | 8.0                    | 1.5  | 4.9  | 100      | 66.7 | 95.2 | 0.45     | 0    | 0.23 | 5.56       | 0     | 4.76  |
| 栗山町   | 8.0                    | 1.3  | 6.2  | 82.4     | 100  | 83.3 | 0.47     | 1.28 | 0.69 | 5.88       | 100   | 11.11 |
| 月形町   | 5.2                    | 0    | 4.5  | 100      | -    | 100  | 0        | -    | 0    | 0          | -     | 0     |
| 浦臼町   | 4.3                    | 33.3 | 5.5  | 100      | 100  | 100  | 0        | 0    | 0    | 0          | 0     | 0     |
| 新十津川町 | 10.9                   | 0    | 8.9  | 100      | -    | 100  | 0        | -    | 0    | 0          | -     | 0     |
| 殊背牛町  | 3.7                    | 4.0  | 3.8  | 100      | 100  | 100  | 0.93     | 0    | 0.63 | 25.00      | 0     | 16.67 |
| 秩父別町  | 10.2                   | 1.8  | 7.8  | 92.9     | 100  | 93.3 | 1.46     | 0    | 1.04 | 14.29      | 0     | 13.33 |
| 雨竜町   | 4.3                    | 0    | 3.2  | 100      | -    | 100  | 1.45     | -    | 1.06 | 33.33      | -     | 33.33 |
| 北竜町   | 0                      | 10.3 | 4.8  | -        | 75.0 | 75.0 | -        | 0    | 0    | -          | 0     | 0     |
| 沼田町   | 0.7                    | 8.6  | 2.1  | 100      | 33.3 | 50.0 | 0        | 0    | 0    | 0          | 0     | 0     |
| 鷹栖町   | -                      | 5.1  | 5.1  | -        | 100  | 100  | -        | 0.36 | 0.36 | -          | 7.14  | 7.14  |
| 東神楽町  | 3.0                    | 5.3  | 4.5  | 100      | 100  | 100  | 0.99     | 0    | 0.34 | 33.33      | 0     | 7.69  |
| 当麻町   | 4.5                    | 0    | 4.5  | 100      | -    | 100  | 0.65     | -    | 0.65 | 14.29      | -     | 14.29 |
| 比布町   | 0                      | 2.9  | 0.8  | -        | 100  | 100  | -        | 0    | 0    | -          | 0     | 0     |
| 愛別町   | 1.1                    | 3.9  | 2.6  | 100      | 100  | 100  | 0        | 0    | 0    | 0          | 0     | 0     |
| 上川町   | 2.6                    | 6.8  | 4.1  | 100      | 100  | 100  | 1.28     | 0    | 0.82 | 50.00      | 0     | 20.00 |
| 東川町   | -                      | 3.7  | 3.7  | -        | 100  | 100  | -        | 0    | 0    | -          | 0     | 0     |
| 美瑛町   | 4.2                    | 6.1  | 4.9  | 100      | 100  | 100  | 0        | 1.75 | 0.61 | 0          | 28.57 | 12.50 |
| 上富良野町 | 8.6                    | 3.7  | 7.4  | 95.5     | 100  | 96.0 | 1.95     | 0    | 1.48 | 22.73      | 0     | 20.00 |
| 中富良野町 | 3.9                    | 0    | 3.7  | 91.7     | -    | 91.7 | 0        | -    | 0    | 0          | -     | 0     |
| 南富良野町 | 10.6                   | 0    | 10.1 | 80.0     | -    | 80.0 | 0        | -    | 0    | 0          | -     | 0     |
| 占冠村   | 5.5                    | 0    | 5.4  | 100      | -    | 100  | 0        | -    | 0    | 0          | -     | 0     |
| 和寒町   | 5.1                    | -    | 5.1  | 100      | -    | 100  | 0.32     | -    | 0.32 | 6.25       | -     | 6.25  |
| 剣淵町   | 3.5                    | -    | 3.5  | 100      | -    | 100  | 0.50     | -    | 0.50 | 14.29      | -     | 14.29 |



## 乳がん

| 自治体名  | 2014年プロセス指標値(男女計 40~74歳) |      |      |          |      |      |          |       |      |            |       |       |
|-------|--------------------------|------|------|----------|------|------|----------|-------|------|------------|-------|-------|
|       | 要精検率(%)                  |      |      | 精検受診率(%) |      |      | がん発見率(%) |       |      | 陽性反応適中度(%) |       |       |
|       | 集団                       | 個別   | 計    | 集団       | 個別   | 計    | 集団       | 個別    | 計    | 集団         | 個別    | 計     |
| 下川町   | 3.1                      | 2.3  | 2.9  | 100      | 100  | 100  | 0        | 0     | 0    | 0          | 0     | 0     |
| 美深町   | 3.7                      | 14.3 | 4.9  | 100      | 100  | 100  | 0.92     | 14.29 | 2.44 | 25.00      | 100   | 50.00 |
| 音威子府村 | 0                        | -    | 0    | -        | -    | -    | -        | -     | -    | -          | -     | -     |
| 中川町   | 3.0                      | 0    | 3.0  | 100      | -    | 100  | 1.01     | -     | 1.00 | 33.33      | -     | 33.33 |
| 幌加内町  | 0                        | 0    | 0    | -        | -    | -    | -        | -     | -    | -          | -     | -     |
| 増毛町   | 3.2                      | 17.9 | 5.8  | 100      | 90.0 | 94.4 | 0        | 3.57  | 0.65 | 0          | 20.00 | 11.11 |
| 小平町   | 3.6                      | 20.0 | 6.8  | 100      | 0    | 42.9 | 0        | 0     | 0    | 0          | 0     | 0     |
| 舌前町   | 2.6                      | 0    | 2.5  | 100      | -    | 100  | 0        | -     | 0    | 0          | -     | 0     |
| 羽幌町   | 11.0                     | 14.3 | 11.2 | 94.7     | 100  | 95.0 | 0        | 0     | 0    | 0          | 0     | 0     |
| 初山別村  | 1.6                      | -    | 1.6  | 100      | -    | 100  | 0        | -     | 0    | 0          | -     | 0     |
| 遠別町   | 2.6                      | -    | 2.6  | 100      | -    | 100  | 0        | -     | 0    | 0          | -     | 0     |
| 天塩町   | 5.0                      | -    | 5.0  | 100      | -    | 100  | 0        | -     | 0    | 0          | -     | 0     |
| 猿払村   | 1.7                      | 0    | 1.6  | 100      | -    | 100  | 0        | -     | 0    | 0          | -     | 0     |
| 浜頓別町  | 10.0                     | 0    | 9.0  | 88.9     | -    | 88.9 | 0        | -     | 0    | 0          | -     | 0     |
| 中頓別町  | 6.1                      | -    | 6.1  | 100      | -    | 100  | 0        | -     | 0    | 0          | -     | 0     |
| 枝幸町   | 3.2                      | 16.7 | 3.7  | 100      | 100  | 100  | 0        | 0     | 0    | 0          | 0     | 0     |
| 豊音町   | 7.2                      | -    | 7.2  | 100      | -    | 100  | 1.80     | -     | 1.80 | 25.00      | -     | 25.00 |
| 礼文町   | 2.4                      | -    | 2.4  | 50.0     | -    | 50.0 | 0        | -     | 0    | 0          | -     | 0     |
| 利尻町   | 7.9                      | -    | 7.9  | 50.0     | -    | 50.0 | 0        | -     | 0    | 0          | -     | 0     |
| 利尻富士町 | 3.2                      | 50.0 | 4.2  | 100      | 100  | 100  | 0        | 0     | 0    | 0          | 0     | 0     |
| 幌延町   | 4.2                      | 33.3 | 5.1  | 100      | 100  | 100  | 0        | 0     | 0    | 0          | 0     | 0     |
| 美幌町   | 5.1                      | 10.3 | 5.9  | 100      | 0    | 74.1 | 0.51     | 0     | 0.44 | 10.00      | 0     | 7.41  |
| 津別町   | 10.0                     | 19.2 | 11.5 | 100      | 80.0 | 94.4 | 0.77     | 3.85  | 1.28 | 7.69       | 20.00 | 11.11 |
| 斜里町   | 4.4                      | 0    | 4.3  | 100      | -    | 100  | 0        | -     | 0    | 0          | -     | 0     |
| 清里町   | 4.4                      | -    | 4.4  | 85.7     | -    | 85.7 | 0.63     | -     | 0.63 | 14.29      | -     | 14.29 |
| 小清水町  | 3.8                      | 14.7 | 8.2  | 100      | 100  | 100  | 1.88     | 0     | 1.12 | 50.00      | 0     | 13.64 |
| 訓子府町  | 7.3                      | 12.7 | 9.5  | 100      | 85.7 | 92.3 | 1.22     | 3.64  | 2.19 | 16.67      | 28.57 | 23.08 |
| 置戸町   | 4.8                      | -    | 4.8  | 100      | -    | 100  | 1.20     | -     | 1.20 | 25.00      | -     | 25.00 |
| 佐呂間町  | 3.6                      | 25.0 | 5.0  | 100      | 100  | 100  | 0        | 0     | 0    | 0          | 0     | 0     |
| 遠軽町   | 8.8                      | 20.0 | 9.0  | 91.7     | 100  | 92.1 | 0.49     | 0     | 0.48 | 5.56       | 0     | 5.26  |
| 湧別町   | 3.1                      | -    | 3.1  | 80.0     | -    | 80.0 | 0        | -     | 0    | 0          | -     | 0     |
| 滝上町   | 6.6                      | 0    | 5.7  | 100      | -    | 100  | 0        | -     | 0    | 0          | -     | 0     |
| 興部町   | 7.6                      | 11.1 | 7.9  | 100      | 100  | 100  | 0        | 0     | 0    | 0          | 0     | 0     |
| 西興部村  | 16.7                     | -    | 16.7 | 100      | -    | 100  | 0        | -     | 0    | 0          | -     | 0     |
| 雄武町   | 2.5                      | -    | 2.5  | 100      | -    | 100  | 0        | -     | 0    | 0          | -     | 0     |
| 大空町   | 12.0                     | 14.6 | 13.1 | 90.9     | 94.7 | 92.7 | 0        | 0     | 0    | 0          | 0     | 0     |
| 豊浦町   | 1.6                      | 21.1 | 4.1  | 100      | 75.0 | 83.3 | 0        | 5.26  | 0.68 | 0          | 25.00 | 16.67 |
| 壮瞥町   | 2.6                      | 17.6 | 5.4  | 100      | 66.7 | 80.0 | 0        | 0     | 0    | 0          | 0     | 0     |
| 白老町   | 4.2                      | 3.3  | 4.1  | 100      | 0    | 90.9 | 0        | 0     | 0    | 0          | 0     | 0     |
| 厚真町   | 2.8                      | -    | 2.8  | 100      | -    | 100  | 1.41     | -     | 1.41 | 50.00      | -     | 50.00 |
| 洞爺湖町  | 5.7                      | 15.6 | 9.5  | 100      | 0    | 37.5 | 0        | 0     | 0    | 0          | 0     | 0     |
| 安平町   | 3.1                      | -    | 3.1  | 100      | -    | 100  | 0.45     | -     | 0.45 | 14.29      | -     | 14.29 |
| むかわ町  | 4.9                      | 3.7  | 4.8  | 100      | 100  | 100  | 0        | 0     | 0    | 0          | 0     | 0     |
| 日高町   | 2.2                      | 1.5  | 2.0  | 100      | 100  | 100  | 0        | 0     | 0    | 0          | 0     | 0     |
| 平取町   | 4.2                      | 0    | 3.6  | 100      | -    | 100  | 0        | -     | 0    | 0          | -     | 0     |
| 新冠町   | 15.2                     | 0    | 13.3 | 64.7     | -    | 64.7 | 0        | -     | 0    | 0          | -     | 0     |
| 浦河町   | 6.9                      | -    | 6.9  | 100      | -    | 100  | 0        | -     | 0    | 0          | -     | 0     |
| 様似町   | 1.4                      | 0    | 1.4  | 100      | -    | 100  | 0        | -     | 0    | 0          | -     | 0     |
| えりも町  | 12.5                     | 0    | 10.8 | 90.0     | -    | 90.0 | 0        | -     | 0    | 0          | -     | 0     |
| 新ひだか町 | 4.4                      | 6.8  | 5.0  | 100      | 11.1 | 69.2 | 0.26     | 0     | 0.19 | 5.88       | 0     | 3.85  |
| 音更町   | 7.7                      | 4.7  | 5.9  | 100      | 100  | 100  | 0.44     | 0.56  | 0.51 | 5.71       | 11.76 | 8.70  |
| 士幌町   | 8.3                      | 0    | 6.7  | 100      | -    | 100  | 0        | -     | 0    | 0          | -     | 0     |
| 上士幌町  | 9.4                      | 0    | 8.1  | 92.3     | -    | 92.3 | 0.72     | -     | 0.62 | 7.69       | -     | 7.69  |
| 鹿追町   | 13.8                     | 0    | 13.0 | 94.1     | -    | 94.1 | 0        | -     | 0    | 0          | -     | 0     |
| 新得町   | 7.7                      | 2.9  | 6.4  | 100      | 100  | 100  | 0        | 0     | 0    | 0          | 0     | 0     |
| 清水町   | 3.1                      | 10.5 | 5.7  | 100      | 88.9 | 92.9 | 0.63     | 0     | 0.41 | 20.00      | 0     | 7.14  |
| 芽室町   | 6.4                      | -    | 6.4  | 100      | -    | 100  | 0        | -     | 0    | 0          | -     | 0     |
| 中札内村  | 18.4                     | 3.2  | 12.5 | 100      | 0    | 90.0 | 2.04     | 0     | 1.25 | 11.11      | 0     | 10.00 |
| 更別村   | 16.0                     | 6.5  | 8.8  | 100      | 100  | 100  | 0        | 0     | 0    | 0          | 0     | 0     |
| 大樹町   | 6.1                      | 2.8  | 5.2  | 100      | 100  | 100  | 1.01     | 0     | 0.74 | 16.67      | 0     | 14.29 |
| 広尾町   | 7.3                      | 6.3  | 7.0  | 100      | 33.3 | 84.6 | 0        | 2.08  | 0.54 | 0          | 33.33 | 7.69  |
| 幕別町   | 4.3                      | 2.0  | 2.9  | 100      | 100  | 100  | 0        | 0     | 0    | 0          | 0     | 0     |
| 池田町   | 11.9                     | 7.7  | 10.6 | 94.4     | 80.0 | 91.3 | 0.66     | 1.54  | 0.93 | 5.56       | 20.00 | 8.70  |
| 豊頃町   | 5.1                      | 5.8  | 5.3  | 100      | 66.7 | 85.7 | 0        | 0     | 0    | 0          | 0     | 0     |
| 本別町   | 0.9                      | 0    | 0.7  | 100      | -    | 100  | 0        | -     | 0    | 0          | -     | 0     |
| 足寄町   | 10.2                     | 0    | 7.2  | 100      | -    | 100  | 0        | -     | 0    | 0          | -     | 0     |
| 陸別町   | 0                        | 0    | 0    | -        | -    | -    | -        | -     | -    | -          | -     | -     |
| 浦幌町   | 3.9                      | 3.0  | 3.7  | 100      | 100  | 100  | 0        | 0     | 0    | 0          | 0     | 0     |
| 釧路町   | -                        | 7.0  | 7.0  | -        | 68.0 | 68.0 | -        | -     | 0    | -          | -     | 0     |
| 厚岸町   | 0                        | 0    | 0    | -        | -    | -    | -        | -     | -    | -          | -     | -     |
| 浜中町   | 1.3                      | 3.0  | 2.1  | 100      | 100  | 100  | 0        | 0     | 0    | 0          | 0     | 0     |
| 標茶町   | 4.3                      | 2.7  | 3.6  | 100      | 100  | 100  | 0        | 1.35  | 0.60 | 0          | 50.00 | 16.67 |
| 弟子屈町  | 7.7                      | 4.8  | 6.6  | 87.5     | 100  | 90.9 | 0.96     | 0     | 0.60 | 12.50      | 0     | 9.09  |
| 鶴居村   | 2.3                      | 6.1  | 3.9  | 100      | 100  | 100  | 0        | 0     | 0    | 0          | 0     | 0     |
| 白糠町   | 3.7                      | 4.4  | 4.3  | 100      | 33.3 | 42.9 | 0        | 0     | 0    | 0          | 0     | 0     |
| 別海町   | 13.4                     | 8.1  | 12.8 | 83.7     | 0    | 78.3 | 0.62     | 0     | 0.56 | 4.65       | 0     | 4.35  |
| 中標津町  | 6.3                      | 0    | 5.8  | 95.0     | -    | 95.0 | 0.63     | -     | 0.58 | 10.00      | -     | 10.00 |
| 標津町   | 3.8                      | 0    | 3.6  | 100      | -    | 100  | 0        | -     | 0    | 0          | -     | 0     |
| 羅臼町   | 6.4                      | 15.8 | 8.6  | 87.5     | 100  | 92.9 | 0.80     | 0     | 0.61 | 12.50      | 0     | 7.14  |

## 子宮頸がん

| 自治体名  | 2014年プロセス指標値(女 20~74歳) |      |      |          |      |      |          |      |      |            |       |       |
|-------|------------------------|------|------|----------|------|------|----------|------|------|------------|-------|-------|
|       | 要精検率(%)                |      |      | 精検受診率(%) |      |      | がん発見率(%) |      |      | 陽性反応適中度(%) |       |       |
|       | 集団                     | 個別   | 計    | 集団       | 個別   | 計    | 集団       | 個別   | 計    | 集団         | 個別    | 計     |
| 全国    | 1.4                    | 2.5  | 2.2  | 82.3     | 70.6 | 72.5 | 0.03     | 0.05 | 0.04 | 2.12       | 1.87  | 1.91  |
| 北海道   | 1.6                    | 2.9  | 2.5  | 84.8     | 35.4 | 44.6 | 0.05     | 0.04 | 0.04 | 2.95       | 1.35  | 1.64  |
| 札幌市   | 1.9                    | 3.3  | 3.1  | 86.5     | 12.7 | 20.3 | 0.08     | 0.02 | 0.03 | 4.12       | 0.73  | 1.08  |
| 函館市   | 3.4                    | 2.3  | 2.4  | 100      | 79.1 | 79.6 | 0        | 0.14 | 0.14 | 0          | 5.97  | 5.83  |
| 小樽市   | 2.1                    | 2.9  | 2.9  | 80.0     | 68.7 | 69.4 | 0.42     | 0.26 | 0.28 | 20.00      | 8.96  | 9.72  |
| 旭川市   | 0.7                    | 1.0  | 0.8  | 41.8     | 16.7 | 24.9 | 0.04     | 0    | 0.01 | 5.45       | 0     | 1.78  |
| 室蘭市   | -                      | 2.4  | 2.4  | -        | 62.2 | 62.2 | -        | 0    | 0    | -          | 0     | 0     |
| 釧路市   | -                      | 1.8  | 1.8  | -        | 74.2 | 74.2 | -        | 0.07 | 0.07 | -          | 4.12  | 4.12  |
| 帯広市   | 1.2                    | 3.4  | 3.0  | 75.0     | 63.6 | 64.4 | 0        | 0    | 0    | 0          | 0     | 0     |
| 北見市   | 1.3                    | 2.7  | 2.2  | 100      | 81.6 | 85.7 | 0        | 0.07 | 0.04 | 0          | 2.63  | 2.04  |
| 夕張市   | 2.2                    | 5.0  | 2.8  | 66.7     | 0    | 40.0 | 0        | 0    | 0    | 0          | 0     | 0     |
| 岩見沢市  | 1.8                    | 5.3  | 2.4  | 88.9     | 72.7 | 82.8 | 0        | 0    | 0    | 0          | 0     | 0     |
| 網走市   | 1.2                    | 0    | 1.0  | 100      | -    | 100  | 0        | -    | 0    | 0          | -     | 0     |
| 留萌市   | 2.0                    | 1.7  | 1.9  | 100      | 100  | 100  | 0        | 0    | 0    | 0          | 0     | 0     |
| 苫小牧市  | 1.2                    | 3.3  | 3.1  | 100      | 86.3 | 86.9 | 0        | 0.03 | 0.02 | 0          | 0.81  | 0.77  |
| 稚内市   | 0.8                    | 7.5  | 1.6  | 100      | 14.3 | 50.0 | 0        | 0    | 0    | 0          | 0     | 0     |
| 美瑛市   | 1.2                    | 0    | 0.9  | 75.0     | -    | 75.0 | 0        | -    | 0    | 0          | -     | 0     |
| 釧路市   | 1.3                    | 0    | 1.2  | 100      | -    | 100  | 0        | -    | 0    | 0          | -     | 0     |
| 江別市   | 1.8                    | 7.8  | 5.6  | 88.0     | 90.1 | 89.9 | 0.07     | 0.04 | 0.05 | 4.00       | 0.55  | 0.97  |
| 赤平市   | 1.5                    | 0    | 1.5  | 100      | -    | 100  | 0.51     | -    | 0.49 | 33.33      | -     | 33.33 |
| 紋別市   | 1.4                    | 4.3  | 1.9  | 100      | 0    | 57.1 | 0        | 0    | 0    | 0          | 0     | 0     |
| 士別市   | 1.0                    | 5.3  | 1.6  | 75.0     | 75.0 | 75.0 | 0.24     | 0    | 0.20 | 25.00      | 0     | 12.50 |
| 名寄市   | 0.8                    | 1.5  | 1.0  | 100      | 60.0 | 80.0 | 0        | 0    | 0    | 0          | 0     | 0     |
| 三笠市   | 1.6                    | 1.8  | 1.7  | 100      | 0    | 50.0 | 0        | 0    | 0    | 0          | 0     | 0     |
| 根室市   | 0.7                    | 0.8  | 0.8  | 100      | 80.0 | 85.7 | 0.34     | 0.17 | 0.22 | 50.00      | 20.00 | 28.57 |
| 千歳市   | 2.0                    | 3.3  | 3.1  | 81.8     | 90.4 | 89.4 | 0        | 0    | 0    | 0          | 0     | 0     |
| 滝川市   | 1.9                    | 0.7  | 1.1  | 100      | 0    | 60.0 | 0        | 0    | 0    | 0          | 0     | 0     |
| 砂川市   | 2.2                    | 2.4  | 2.2  | 83.3     | 50.0 | 75.0 | 0        | 1.20 | 0.28 | 0          | 50.00 | 12.50 |
| 歌志内市  | 3.9                    | 0    | 2.9  | 100      | -    | 100  | 0        | -    | 0    | 0          | -     | 0     |
| 深川市   | 1.6                    | 5.5  | 2.0  | 100      | 100  | 100  | 0        | 0    | 0    | 0          | 0     | 0     |
| 富良野市  | 1.0                    | 3.8  | 2.2  | 100      | 90.0 | 92.9 | 0        | 0.38 | 0.15 | 0          | 10.00 | 7.14  |
| 釧路市   | 1.8                    | 1.7  | 1.7  | 42.9     | 38.5 | 40.0 | 0.26     | 0.26 | 0.26 | 14.29      | 15.38 | 15.00 |
| 恵庭市   | 1.6                    | 1.3  | 1.5  | 92.3     | 40.0 | 77.8 | 0.13     | 0    | 0.08 | 7.69       | 0     | 5.56  |
| 伊達市   | 3.1                    | 0.6  | 2.6  | 95.7     | 100  | 95.8 | 0        | 0.62 | 0.11 | 0          | 100   | 4.17  |
| 北広島市  | 0                      | 2.8  | 2.7  | -        | 85.7 | 85.7 | -        | 0    | 0    | -          | 0     | 0     |
| 石狩市   | 2.5                    | 2.6  | 2.6  | 92.9     | 73.5 | 79.2 | 0        | 0    | 0    | 0          | 0     | 0     |
| 北斗市   | 2.8                    | 3.8  | 3.7  | 100      | 59.5 | 62.5 | 0        | 0    | 0    | 0          | 0     | 0     |
| 当別町   | 1.9                    | 2.2  | 2.0  | 100      | 0    | 62.5 | 0        | 0    | 0    | 0          | 0     | 0     |
| 新篠津村  | 0                      | 3.3  | 0.6  | -        | 0    | 0    | -        | 0    | 0    | -          | 0     | 0     |
| 松前町   | 14.3                   | 2.7  | 10.9 | 84.6     | 0    | 78.6 | 0        | 0    | 0    | 0          | 0     | 0     |
| 福島町   | 2.4                    | 0    | 1.4  | 100      | -    | 100  | 0        | -    | 0    | 0          | -     | 0     |
| 知内町   | 0                      | 3.1  | 0.9  | -        | 100  | 100  | -        | 0    | 0    | -          | 0     | 0     |
| 木古内町  | 1.0                    | 3.8  | 1.9  | 100      | 50.0 | 66.7 | 0        | 0    | 0    | 0          | 0     | 0     |
| 七飯町   | 0.6                    | 2.3  | 2.1  | 100      | 83.3 | 84.0 | 0        | 0.28 | 0.25 | 0          | 12.50 | 12.00 |
| 鹿部町   | 0                      | 0    | 0    | -        | -    | -    | -        | -    | -    | -          | -     | -     |
| 森町    | 0                      | 2.6  | 2.0  | 0        | 0    | 0    | 0        | 0    | 0    | 0          | 0     | 0     |
| 八雲町   | 0.3                    | 2.2  | 0.8  | 0        | 66.7 | 50.0 | 0        | 0    | 0    | 0          | 0     | 0     |
| 長万部町  | 2.4                    | 16.0 | 7.6  | 0        | 0    | 0    | 0        | 0    | 0    | 0          | 0     | 0     |
| 江差町   | 0                      | 2.9  | 1.9  | -        | 75.0 | 75.0 | -        | 0    | 0    | -          | 0     | 0     |
| 上ノ国町  | 1.6                    | 0    | 1.3  | 100      | -    | 100  | 0        | -    | 0    | 0          | -     | 0     |
| 厚沢部町  | 1.0                    | 2.7  | 1.5  | 100      | 0    | 50.0 | 0        | 0    | 0    | 0          | 0     | 0     |
| 乙部町   | 2.4                    | 3.9  | 3.3  | 100      | 50.0 | 66.7 | 0        | 0    | 0    | 0          | 0     | 0     |
| 奥尻町   | 1.3                    | 0    | 1.2  | 100      | -    | 100  | 0        | -    | 0    | 0          | -     | 0     |
| 今金町   | 1.8                    | 21.1 | 6.7  | 100      | 62.5 | 70.0 | 0        | 0    | 0    | 0          | 0     | 0     |
| せたな町  | 0.3                    | 6.7  | 1.1  | 100      | 0    | 25.0 | 0        | 0    | 0    | 0          | 0     | 0     |
| 島牧村   | 0                      | 50.0 | 1.2  | 0        | 0    | 0    | 0        | 0    | 0    | 0          | 0     | 0     |
| 寿都町   | 2.3                    | 0    | 2.1  | 100      | -    | 100  | 0        | -    | 0    | 0          | -     | 0     |
| 黒松内町  | 0.9                    | 0    | 0.8  | 100      | -    | 100  | 0        | -    | 0    | 0          | -     | 0     |
| 蘭越町   | 0                      | 1.1  | 0.5  | -        | 100  | 100  | -        | 0    | 0    | -          | 0     | 0     |
| 二セコ町  | 2.5                    | 0    | 2.4  | 100      | -    | 100  | 0        | -    | 0    | 0          | -     | 0     |
| 真狩村   | 3.9                    | 0    | 3.8  | 100      | -    | 100  | 0        | -    | 0    | 0          | -     | 0     |
| 留寿都村  | 1.2                    | 0    | 1.1  | 100      | -    | 100  | 0        | -    | 0    | 0          | -     | 0     |
| 喜茂別町  | 0                      | 4.2  | 1.1  | -        | 100  | 100  | -        | 0    | 0    | -          | 0     | 0     |
| 京極町   | 0                      | 0    | 0    | -        | -    | -    | -        | -    | -    | -          | -     | -     |
| 倶知安町  | 4.1                    | 0    | 1.8  | 100      | -    | 100  | 0        | -    | 0    | 0          | -     | 0     |
| 共和町   | 1.7                    | 0    | 1.5  | 100      | -    | 100  | 0        | -    | 0    | 0          | -     | 0     |
| 岩内町   | 1.8                    | 2.7  | 2.1  | 75.0     | 0    | 42.9 | 0        | 0    | 0    | 0          | 0     | 0     |
| 泊村    | 3.4                    | 0    | 3.1  | 100      | -    | 100  | 0        | -    | 0    | 0          | -     | 0     |
| 神恵内村  | 7.5                    | 0    | 6.1  | 100      | -    | 100  | 0        | -    | 0    | 0          | -     | 0     |
| 積丹町   | 7.7                    | 0    | 7.0  | 66.7     | -    | 66.7 | 0        | -    | 0    | 0          | -     | 0     |
| 古平町   | 2.1                    | -    | 2.1  | 100      | -    | 100  | 0        | -    | 0    | 0          | -     | 0     |
| 仁木町   | 0                      | 0    | 0    | -        | -    | -    | -        | -    | -    | -          | -     | -     |
| 余市町   | 4.6                    | 2.6  | 4.0  | 80.0     | 50.0 | 73.7 | 0        | 0    | 0    | 0          | 0     | 0     |
| 赤井川村  | 1.1                    | 0    | 1.1  | 100      | -    | 100  | 0        | -    | 0    | 0          | -     | 0     |
| 南幌町   | 3.4                    | 8.8  | 5.6  | 80.0     | 77.8 | 78.6 | 0        | 0    | 0    | 0          | 0     | 0     |
| 奈井江町  | 3.1                    | 5.6  | 3.3  | 83.3     | 0    | 71.4 | 0        | 0    | 0    | 0          | 0     | 0     |
| 上砂川町  | 1.4                    | 0    | 1.0  | 100      | -    | 100  | 0        | -    | 0    | 0          | -     | 0     |
| 由仁町   | 1.2                    | 0    | 1.2  | 0        | -    | 0    | 0        | -    | 0    | 0          | -     | 0     |
| 長沼町   | 0                      | 19.9 | 9.1  | -        | 76.5 | 76.5 | -        | 0    | 0    | -          | 0     | 0     |
| 栗山町   | 1.0                    | 2.3  | 1.2  | 100      | 0    | 66.7 | 0        | 0    | 0    | 0          | 0     | 0     |
| 月形町   | 1.1                    | 0    | 0.9  | 100      | -    | 100  | 0        | -    | 0    | 0          | -     | 0     |
| 浦臼町   | 3.2                    | -    | 3.2  | 100      | -    | 100  | 0        | -    | 0    | 0          | -     | 0     |
| 新十津川町 | 5.9                    | 3.8  | 5.7  | 66.7     | 0    | 61.5 | 0        | 0    | 0    | 0          | 0     | 0     |
| 殊背牛町  | 2.6                    | 0    | 2.1  | 100      | -    | 100  | 0        | -    | 0    | 0          | -     | 0     |
| 秩父別町  | 0.7                    | 0    | 0.5  | 100      | -    | 100  | 0        | -    | 0    | 0          | -     | 0     |
| 雨竜町   | 1.5                    | 0    | 1.0  | 100      | -    | 100  | 0        | -    | 0    | 0          | -     | 0     |
| 北竜町   | 5.6                    | 0    | 3.4  | 100      | -    | 100  | 0        | -    | 0    | 0          | -     | 0     |
| 沼田町   | 0                      | 4.3  | 0.5  | -        | 0    | 0    | -        | 0    | 0    | -          | 0     | 0     |
| 鷹栖町   | -                      | 3.0  | 3.0  | -        | 100  | 100  | -        | 0    | 0    | -          | 0     | 0     |
| 東神楽町  | 0                      | 2.7  | 1.9  | -        | 100  | 100  | -        | 0    | 0    | -          | 0     | 0     |
| 当麻町   | 1.6                    | 0    | 1.6  | 100      | -    | 100  | 0        | -    | 0    | 0          | -     | 0     |
| 比布町   | 1.1                    | 0    | 0.8  | 100      | -    | 100  | 0        | -    | 0    | 0          | -     | 0     |
| 愛別町   | 1.4                    | 0.9  | 1.1  | 100      | 100  | 100  | 0        | 0    | 0    | 0          | 0     | 0     |
| 上川町   | 1.3                    | 0    | 0.8  | 0        | -    | 0    | 0        | -    | 0    | 0          | -     | 0     |
| 東川町   | -                      | 1.0  | 1.0  | -        | 100  | 100  | -        | 0    | 0    | -          | 0     | 0     |
| 美瑛町   | 2.1                    | 1.1  | 1.8  | 100      | 100  | 100  | 0        | 0    | 0    | 0          | 0     | 0     |
| 上富良野町 | 2.3                    | 4.6  | 3.1  | 100      | 100  | 100  | 0.38     | 0    | 0.26 | 16.67      | 0     | 8.33  |
| 中富良野町 | 2.7                    | 4.8  | 2.8  | 90.0     | 0    | 81.8 | 0.27     | 0    | 0.25 | 10.00      | 0     | 9.09  |
| 南富良野町 | 0                      | 0    | 0    | -        | -    | -    | -        | -    | -    | -          | -     | -     |
| 占冠村   | 1.3                    | 0    | 1.3  | 0        | -    | 0    | 0        | -    | 0    | 0          | -     | 0     |
| 和寒町   | 0.6                    | -    | 0.6  | 100      | -    | 100  | 0        | -    | 0    | 0          | -     | 0     |
| 剣淵町   | 0.9                    | -    | 0.9  | 100      | -    | 100  | 0        | -    | 0    | 0          | -     | 0     |

子宮頸がん

| 自治体名  | 2014年プロセス指標値(男女計 40~74歳) |      |     |          |      |      |          |      |      |            |     |       |
|-------|--------------------------|------|-----|----------|------|------|----------|------|------|------------|-----|-------|
|       | 要精検率(%)                  |      |     | 精検受診率(%) |      |      | がん発見率(%) |      |      | 陽性反応適中度(%) |     |       |
|       | 集団                       | 個別   | 計   | 集団       | 個別   | 計    | 集団       | 個別   | 計    | 集団         | 個別  | 計     |
| 下川町   | 2.0                      | 0    | 1.5 | 100      | -    | 100  | 0        | -    | 0    | 0          | -   | 0     |
| 美深町   | 2.2                      | 0    | 1.8 | 100      | -    | 100  | 0        | -    | 0    | 0          | -   | 0     |
| 音威子府村 | 0                        | -    | 0   | -        | -    | -    | -        | -    | -    | -          | -   | -     |
| 中川町   | 1.1                      | 0    | 1.0 | 100      | -    | 100  | 0        | -    | 0    | 0          | -   | 0     |
| 幌加内町  | 0                        | 0    | 0   | -        | -    | -    | -        | -    | -    | -          | -   | -     |
| 増毛町   | 0.7                      | 1.2  | 0.8 | 100      | 100  | 100  | 0        | 0    | 0    | 0          | 0   | 0     |
| 小平町   | 0                        | 3.4  | 0.9 | -        | 0    | 0    | -        | 0    | 0    | -          | 0   | 0     |
| 苫前町   | 1.6                      | 25.0 | 4.2 | 100      | 100  | 100  | 0        | 0    | 0    | 0          | 0   | 0     |
| 羽幌町   | 1.2                      | 0    | 1.2 | 100      | -    | 100  | 0        | -    | 0    | 0          | -   | 0     |
| 初山別村  | 0.8                      | -    | 0.8 | 100      | -    | 100  | 0        | -    | 0    | 0          | -   | 0     |
| 遠別町   | 1.0                      | -    | 1.0 | 100      | -    | 100  | 0        | -    | 0    | 0          | -   | 0     |
| 天塩町   | 1.0                      | 0    | 1.0 | 0        | -    | 0    | 0        | -    | 0    | 0          | -   | 0     |
| 猿払村   | 0.9                      | 0    | 0.8 | 100      | -    | 100  | 0        | -    | 0    | 0          | -   | 0     |
| 浜頓別町  | 1.1                      | 8.3  | 1.9 | 100      | 100  | 100  | 0        | 0    | 0    | 0          | 0   | 0     |
| 中頓別町  | 1.3                      | -    | 1.3 | 100      | -    | 100  | 1.30     | -    | 1.30 | 100        | -   | 100   |
| 枝幸町   | 1.2                      | 0    | 0.9 | 100      | -    | 100  | 0        | -    | 0    | 0          | -   | 0     |
| 豊音町   | 1.0                      | -    | 1.0 | 0        | -    | 0    | 0        | -    | 0    | 0          | -   | 0     |
| 礼文町   | 4.6                      | -    | 4.6 | 0        | -    | 0    | 0        | -    | 0    | 0          | -   | 0     |
| 利尻町   | 1.5                      | 0    | 1.4 | 100      | -    | 100  | 0        | -    | 0    | 0          | -   | 0     |
| 利尻富士町 | 0                        | 0    | 0   | -        | -    | -    | -        | -    | -    | -          | -   | -     |
| 幌延町   | 0                        | 0    | 0   | -        | -    | -    | -        | -    | -    | -          | -   | -     |
| 美幌町   | 0.2                      | 0    | 0.2 | 100      | -    | 100  | 0        | -    | 0    | 0          | -   | 0     |
| 津別町   | 0                        | 0    | 0   | -        | -    | -    | -        | -    | -    | -          | -   | -     |
| 斜里町   | 1.9                      | 0    | 1.9 | 85.7     | -    | 85.7 | 0        | -    | 0    | 0          | -   | 0     |
| 清里町   | 1.1                      | -    | 1.1 | 100      | -    | 100  | 0        | -    | 0    | 0          | -   | 0     |
| 小清水町  | 0.4                      | 0    | 0.3 | 100      | -    | 100  | 0        | -    | 0    | 0          | -   | 0     |
| 訓子府町  | 0                        | 2.2  | 1.0 | -        | 100  | 100  | -        | 0    | 0    | -          | 0   | 0     |
| 置戸町   | 1.4                      | -    | 1.4 | 100      | -    | 100  | 0        | -    | 0    | 0          | -   | 0     |
| 佐呂間町  | 0.5                      | 0    | 0.5 | 100      | -    | 100  | 0        | -    | 0    | 0          | -   | 0     |
| 遠軽町   | 1.0                      | 0    | 1.0 | 75.0     | -    | 75.0 | 0        | -    | 0    | 0          | -   | 0     |
| 湧別町   | 0.6                      | -    | 0.6 | 100      | -    | 100  | 0        | -    | 0    | 0          | -   | 0     |
| 滝上町   | 0                        | -    | 0   | -        | -    | -    | -        | -    | -    | -          | -   | -     |
| 興部町   | 2.1                      | 0    | 1.6 | 100      | -    | 100  | 0        | -    | 0    | 0          | -   | 0     |
| 西興部村  | 4.5                      | -    | 4.5 | 100      | -    | 100  | 0        | -    | 0    | 0          | -   | 0     |
| 雄武町   | 0                        | -    | 0   | -        | -    | -    | -        | -    | -    | -          | -   | -     |
| 大空町   | 2.2                      | 0.9  | 1.7 | 100      | 100  | 100  | 0        | 0.86 | 0.33 | 0          | 100 | 20.00 |
| 豊浦町   | 4.1                      | 0    | 3.5 | 100      | -    | 100  | 0        | -    | 0    | 0          | -   | 0     |
| 壮瞥町   | 1.1                      | 0    | 0.9 | 100      | -    | 100  | 0        | -    | 0    | 0          | -   | 0     |
| 白老町   | 0.4                      | 0    | 0.4 | 100      | -    | 100  | 0        | -    | 0    | 0          | -   | 0     |
| 厚真町   | 1.4                      | -    | 1.4 | 100      | -    | 100  | 0        | -    | 0    | 0          | -   | 0     |
| 洞爺湖町  | 0.9                      | 0    | 0.5 | 100      | -    | 100  | 0        | -    | 0    | 0          | -   | 0     |
| 安平町   | 0                        | -    | 0   | -        | -    | -    | -        | -    | -    | -          | -   | -     |
| むかわ町  | 2.4                      | 0    | 1.9 | 100      | -    | 100  | 0        | -    | 0    | 0          | -   | 0     |
| 日高町   | 7.2                      | 1.0  | 5.3 | 70.6     | 0    | 66.7 | 0        | 0    | 0    | 0          | 0   | 0     |
| 平取町   | 4.5                      | 0    | 4.0 | 100      | -    | 100  | 0        | -    | 0    | 0          | -   | 0     |
| 新冠町   | 3.0                      | 4.7  | 3.4 | 100      | 0    | 71.4 | 0        | 0    | 0    | 0          | 0   | 0     |
| 浦河町   | 0.5                      | -    | 0.5 | 100      | -    | 100  | 0        | -    | 0    | 0          | -   | 0     |
| 榑似町   | 3.6                      | 0    | 3.5 | 100      | -    | 100  | 0        | -    | 0    | 0          | -   | 0     |
| えりも町  | 0                        | 10.0 | 2.2 | -        | 50.0 | 50.0 | -        | 0    | 0    | -          | 0   | 0     |
| 新ひだか町 | 2.3                      | 2.0  | 2.2 | 100      | 0    | 66.7 | 0        | 0    | 0    | 0          | 0   | 0     |
| 音更町   | 1.8                      | 3.8  | 3.4 | 85.7     | 64.7 | 67.2 | 0        | 0    | 0    | 0          | 0   | 0     |
| 士幌町   | 1.6                      | 0    | 1.4 | 100      | -    | 100  | 0        | -    | 0    | 0          | -   | 0     |
| 上士幌町  | 3.3                      | 0    | 2.8 | 75.0     | -    | 75.0 | 1.65     | -    | 1.39 | 50.00      | -   | 50.00 |
| 鹿追町   | 2.0                      | 0    | 2.0 | 100      | -    | 100  | 0        | -    | 0    | 0          | -   | 0     |
| 新得町   | 0                        | 11.3 | 4.7 | -        | 57.1 | 57.1 | -        | 0    | 0    | -          | 0   | 0     |
| 清水町   | 1.2                      | 1.9  | 1.6 | 100      | 50.0 | 66.7 | 0        | 0    | 0    | 0          | 0   | 0     |
| 芽室町   | 1.9                      | -    | 1.9 | 100      | -    | 100  | 0        | -    | 0    | 0          | -   | 0     |
| 中札内村  | 0                        | 0    | 0   | -        | -    | -    | -        | -    | -    | -          | -   | -     |
| 更別村   | 0                        | 0    | 0   | -        | -    | -    | -        | -    | -    | -          | -   | -     |
| 大樹町   | 1.6                      | 1.9  | 1.7 | 100      | 100  | 100  | 0        | 0    | 0    | 0          | 0   | 0     |
| 広尾町   | 1.5                      | 1.9  | 1.7 | 50.0     | 50.0 | 50.0 | 0        | 0    | 0    | 0          | 0   | 0     |
| 幕別町   | 2.0                      | 2.0  | 2.0 | 75.0     | 46.2 | 52.9 | 0        | 0    | 0    | 0          | 0   | 0     |
| 池田町   | 0                        | 1.4  | 0.5 | -        | 100  | 100  | -        | 0    | 0    | -          | 0   | 0     |
| 豊頃町   | 0                        | 0    | 0   | -        | -    | -    | -        | -    | -    | -          | -   | -     |
| 本別町   | 0                        | 3.6  | 2.6 | -        | 80.0 | 80.0 | -        | 0    | 0    | -          | 0   | 0     |
| 足寄町   | 2.3                      | 0    | 1.9 | 100      | -    | 100  | 0        | -    | 0    | 0          | -   | 0     |
| 陸別町   | 0                        | 0    | 0   | -        | -    | -    | -        | -    | -    | -          | -   | -     |
| 浦幌町   | 0                        | 0    | 0   | -        | -    | -    | -        | -    | -    | -          | -   | -     |
| 釧路町   | -                        | 1.9  | 1.9 | -        | 44.4 | 44.4 | -        | 0    | 0    | -          | 0   | 0     |
| 厚岸町   | 0                        | 2.1  | 0.6 | -        | 100  | 100  | -        | 0    | 0    | -          | 0   | 0     |
| 浜中町   | 0                        | 0    | 0   | -        | -    | -    | -        | -    | -    | -          | -   | -     |
| 標茶町   | 0                        | 0    | 0   | -        | -    | -    | -        | -    | -    | -          | -   | -     |
| 弟子屈町  | 1.8                      | 0    | 1.2 | 100      | -    | 100  | 0        | -    | 0    | 0          | -   | 0     |
| 鶴居村   | 0                        | 0    | 0   | -        | -    | -    | -        | -    | -    | -          | -   | -     |
| 白糠町   | 0                        | 0    | 0   | -        | -    | -    | -        | -    | -    | -          | -   | -     |
| 別海町   | 1.9                      | 0    | 1.3 | 83.3     | -    | 83.3 | 0        | -    | 0    | 0          | -   | 0     |
| 中標津町  | 1.5                      | 0    | 1.4 | 80.0     | -    | 80.0 | 0        | -    | 0    | 0          | -   | 0     |
| 標津町   | 0                        | 0    | 0   | -        | -    | -    | -        | -    | -    | -          | -   | -     |
| 羅臼町   | 4.3                      | 0    | 3.0 | 80.0     | -    | 80.0 | 0        | -    | 0    | 0          | -   | 0     |



# 【青森県】都道府県別がん検診実施状況

## 1 指針に基づくがん検診実施状況(青森県)

表1 指針に基づく検診実施状況

|                    | 実施したと回答した市区町村割合(%) |      |      |      |      |
|--------------------|--------------------|------|------|------|------|
|                    | 胃                  | 大腸   | 肺    | 乳    | 子宮頸  |
| 集計対象市区町村数          | 40                 | 40   | 40   | 40   | 40   |
| 集計対象市区町村割合(%)      | 100                | 100  | 100  | 100  | 100  |
| 指針に基づく対象年齢で検診を実施した | 60.0               | 65.0 | 67.5 | 52.5 | 97.5 |
| 指針に基づく受診間隔で検診を実施した | 0                  | 97.5 | 100  | 47.5 | 35.0 |

表2 指針に基づかない検診実施状況

|                          | 実施したと回答した市区町村割合(%) |
|--------------------------|--------------------|
| 集計対象市区町村数                | 40                 |
| 集計対象市区町村割合(%)            | 100                |
| 指針以外の何らかの部位で検診を実施した      | 95.0               |
| 前立腺がん検診(PSA検査)を実施した      | 90.0               |
| 子宮体がん検診(細胞診)を実施した        | 20.0               |
| エコーによる検診(肝臓、卵巣、甲状腺)を実施した | 32.5               |
| その他の何らかの検診を実施した          | 15.0               |

## 2 市区町村用がん検診チェックリスト実施率(青森県)

表3 チェックリスト実施率(全項目)

|                 | 実施したと回答した市区町村割合(%) |      |      |      |      |      |      |      |      |      |
|-----------------|--------------------|------|------|------|------|------|------|------|------|------|
|                 | 胃                  |      | 大腸   |      | 肺    |      | 乳    |      | 子宮頸  |      |
|                 | 集団                 | 個別   | 集団   | 個別   | 集団   | 個別   | 集団   | 個別   | 集団   | 個別   |
| 集計対象市区町村数       | 40                 | 20   | 40   | 24   | 40   | 13   | 39   | 26   | 39   | 28   |
| 集計対象市区町村割合(%)   | 100                | 50.0 | 100  | 60.0 | 100  | 32.5 | 97.5 | 65.0 | 97.5 | 70.0 |
| チェックリスト全項目の実施率* | 70.1               | 55.2 | 70.0 | 55.0 | 70.3 | 57.9 | 69.6 | 54.5 | 69.0 | 57.5 |

表4 チェックリスト実施率(平成28年度の検診体制整備に関する項目)

|  | 実施したと回答した市区町村割合(%) |      |      |      |      |      |      |      |      |      |
|--|--------------------|------|------|------|------|------|------|------|------|------|
|  | 胃                  |      | 大腸   |      | 肺    |      | 乳    |      | 子宮頸  |      |
|  | 集団                 | 個別   | 集団   | 個別   | 集団   | 個別   | 集団   | 個別   | 集団   | 個別   |
| 集計対象市区町村数  | 40                 | 21   | 40   | 25   | 40   | 14   | 39   | 26   | 39   | 31   |
| 集計対象市区町村割合(%)  | 100                | 52.5 | 100  | 62.5 | 100  | 35.0 | 97.5 | 65.0 | 97.5 | 77.5 |
| <b>【1】 検診対象者</b>   |                    |      |      |      |      |      |      |      |      |      |
| 1-1 対象者全員の氏名を記載した名簿を、住民台帳などに基づいて作成したか*   | 97.5               | 100  | 97.5 | 100  | 97.5 | 100  | 97.4 | 100  | 97.4 | 96.8 |
| 1-2 対象者全員に、個別に受診勧奨を行ったか*   | 57.5               | 42.9 | 57.5 | 48.0 | 60.0 | 50.0 | 61.5 | 73.1 | 61.5 | 64.5 |
| 1-3 受診勧奨を行った住民のうち未受診者全員に対し、再度の受診勧奨を個人毎(手紙・電話・訪問等)に行ったか                         | 12.5               | 4.8  | 12.5 | 4.0  | 12.5 | 7.1  | 10.3 | 19.2 | 12.8 | 12.9 |
| 1-4 対象者数(推計でも可)を把握したか*   | 95.0               | 95.2 | 95.0 | 96.0 | 95.0 | 100  | 94.9 | 96.2 | 94.9 | 93.5 |
| <b>【2】 受診者の情報管理</b>  |                    |      |      |      |      |      |      |      |      |      |
| 2-1 個人別の受診(記録)台帳またはデータベースを作成したか*   | 82.5               | 90.5 | 82.5 | 88.0 | 82.5 | 92.9 | 87.2 | 88.5 | 87.2 | 87.1 |
| 2-2 過去5年間の受診歴を記録しているか*   | 82.5               | 76.2 | 82.5 | 80.0 | 82.5 | 71.4 | 84.6 | 84.6 | 84.6 | 77.4 |
| <b>【3】 受診者への説明、及び要精検者への説明</b>  |                    |      |      |      |      |      |      |      |      |      |
| 3-1 受診勧奨時に、「検診機関用チェックリスト 1.受診者への説明」が全項目記載された資料を、全員に個別配布したか*                    | 22.5               | 14.3 | 22.5 | 16.0 | 22.5 | 7.1  | 20.5 | 15.4 | 20.5 | 16.1 |
| 3-2 要精検者全員に対し、受診可能な精密検査機関名(医療機関名)の一覧を提示したか*                                    | 77.5               | 28.6 | 77.5 | 28.0 | 80.0 | 28.6 | 69.2 | 46.2 | 69.2 | 64.5 |
| 3-3 上記(3-2)の一覧に掲載したすべての精密検査機関には、あらかじめ精密検査結果の報告を依頼したか*                          | 67.5               | 19.0 | 67.5 | 20.0 | 67.5 | 14.3 | 64.1 | 38.5 | 64.1 | 51.6 |
| <b>【4】 精密検査結果の把握、精密検査未受診者の特定と受診勧奨</b>  |                    |      |      |      |      |      |      |      |      |      |
| 4-1 精密検査方法及び、精密検査(治療)結果を把握したか*   | 95.0               | 81.0 | 95.0 | 76.0 | 95.0 | 78.6 | 94.9 | 88.5 | 94.9 | 90.3 |
| 4-2 精密検査方法及び、精密検査(治療)結果が不明の者については、本人もしくは精密検査機関への照会等により、結果を確認したか*               | 85.0               | 76.2 | 85.0 | 72.0 | 85.0 | 78.6 | 89.7 | 80.8 | 87.2 | 83.9 |
| 4-3 個人毎の精密検査方法及び、精密検査(治療)結果を、市区町村、検診機関(医療機関)、精密検査機関が共有したか*                     | 77.5               | 28.6 | 77.5 | 28.0 | 77.5 | 42.9 | 76.9 | 38.5 | 76.9 | 51.6 |
| 4-4 過去5年間の精密検査方法及び、精密検査(治療)結果を記録しているか*   | 75.0               | 61.9 | 75.0 | 64.0 | 75.0 | 57.1 | 76.9 | 80.8 | 76.9 | 71.0 |
| 4-5 精密検査未受診と精密検査結果未把握を定義に従って区別し、精密検査未受診者を特定したか*                                | 87.5               | 76.2 | 85.0 | 72.0 | 90.0 | 78.6 | 89.7 | 84.6 | 89.7 | 83.9 |
| 4-6 精密検査未受診者に精密検査の受診勧奨を行ったか*   | 95.0               | 71.4 | 95.0 | 68.0 | 95.0 | 78.6 | 94.9 | 84.6 | 94.9 | 83.9 |
| <b>【5】 地域保健・健康増進事業報告</b>   |                    |      |      |      |      |      |      |      |      |      |
| 5-1 がん検診結果や精密検査結果の最終報告(平成27年度地域保健・健康増進事業報告)を行ったか*                              | 100                | 95.2 | 100  | 96.0 | 100  | 100  | 100  | 100  | 100  | 100  |
| 5-2 がん検診の結果について、地域保健・健康増進事業報告の全項目を計上できるよう、委託先(検診機関(医療機関)、医師会など)に報告を求めたか*       | 95.0               | 76.2 | 95.0 | 76.0 | 95.0 | 78.6 | 94.9 | 73.1 | 94.9 | 83.9 |
| 5-3 がん検診の結果について、委託先からの報告内容が地域保健・健康増進事業報告を網羅できていない場合、改善を求めたか*                   | 87.5               | 61.9 | 87.5 | 64.0 | 87.5 | 64.3 | 87.2 | 65.4 | 87.2 | 74.2 |
| 5-4 精密検査結果について、地域保健・健康増進事業報告の全項目を計上できるよう、委託先(検診機関(医療機関)、精密検査機関、医師会など)に報告を求めたか* | 87.5               | 66.7 | 87.5 | 64.0 | 87.5 | 71.4 | 87.2 | 69.2 | 87.2 | 74.2 |
| 5-5 精密検査結果について、委託先からの報告内容が地域保健・健康増進事業報告を網羅できていない場合、改善を求めたか*                    | 82.5               | 52.4 | 82.5 | 48.0 | 82.5 | 50.0 | 82.1 | 53.8 | 82.1 | 67.7 |
| <b>【6】 検診機関(医療機関)の質の担保</b>   |                    |      |      |      |      |      |      |      |      |      |
| 6-1 委託先検診機関(医療機関)を、仕様書の内容に基づいて選定したか*   | 45.0               | 28.6 | 45.0 | 24.0 | 45.0 | 21.4 | 43.6 | 19.2 | 43.6 | 29.0 |
| 6-2 仕様書(もしくは実施要綱)の内容は、「仕様書に明記すべき必要最低限の精度管理項目」を満たしたか*                           | 22.5               | 9.5  | 22.5 | 8.0  | 22.5 | 7.1  | 20.5 | 7.7  | 20.5 | 12.9 |
| 6-3 検診終了後に、委託先検診機関(医療機関)で仕様書(もしくは実施要綱)の内容が遵守されたことを確認したか*                       | 15.0               | 4.8  | 15.0 | 4.0  | 15.0 | 7.1  | 15.4 | 3.8  | 15.4 | 6.5  |
| 6-4 検診機関(医療機関)に精度管理評価を個別にフィードバックしたか*   | 2.5                | 0    | 2.5  | 0    | 2.5  | 0    | 2.6  | 3.8  | 2.6  | 0    |
| 6-5 「検診機関用チェックリスト」の遵守状況をフィードバックしたか*  | 0                  | 0    | 0    | 0    | 0    | 0    | 0    | 0    | 0    | 0    |
| 6-6 検診機関(医療機関)毎のプロセス指標値を集計してフィードバックしたか*  | 2.5                | 0    | 2.5  | 0    | 2.5  | 0    | 2.6  | 0    | 2.6  | 0    |
| 6-7 上記の結果をふまえ、課題のある検診機関(医療機関)に改善策をフィードバックしたか*                                  | 2.5                | 0    | 2.5  | 0    | 2.5  | 0    | 2.6  | 0    | 2.6  | 0    |

表5 チェックリスト実施率（平成26年度の精度管理指標の把握に関する項目）

|  | 実施したと回答した市区町村割合(%) |      |      |      |      |      |      |      |      |      |
|--|--------------------|------|------|------|------|------|------|------|------|------|
|  | 胃                  |      | 大腸   |      | 肺    |      | 乳    |      | 子宮頸  |      |
|  | 集団                 | 個別   | 集団   | 個別   | 集団   | 個別   | 集団   | 個別   | 集団   | 個別   |
| 集計対象市区町村数                              | 40                 | 20   | 40   | 25   | 40   | 15   | 40   | 27   | 40   | 29   |
| 集計対象市区町村割合(%)                          | 100                | 50.0 | 100  | 62.5 | 100  | 37.5 | 100  | 67.5 | 100  | 72.5 |
| <b>【7】 受診率の集計</b>                      |                    |      |      |      |      |      |      |      |      |      |
| 7-1 受診率を集計したか*                         | 100                | 95.0 | 100  | 92.0 | 100  | 93.3 | 100  | 88.9 | 100  | 93.1 |
| 7-2 受診率を性別・年齢5歳階級別に集計したか*              | 95.0               | 95.0 | 95.0 | 92.0 | 95.0 | 93.3 | 95.0 | 88.9 | 95.0 | 93.1 |
| 7-3 受診率を検診機関別に集計したか*                   | 97.5               | 85.0 | 97.5 | 84.0 | 97.5 | 80.0 | 97.5 | 81.5 | 97.5 | 82.8 |
| 7-4 受診率を検診受診歴別に集計したか*                  | 85.0               | 75.0 | 85.0 | 68.0 | 85.0 | 66.7 | 85.0 | 70.4 | 85.0 | 72.4 |
| <b>【8】 要精検率の集計</b>                     |                    |      |      |      |      |      |      |      |      |      |
| 8-1 要精検率を集計したか*                        | 100                | 85.0 | 100  | 84.0 | 100  | 86.7 | 100  | 88.9 | 100  | 93.1 |
| 8-2 要精検率を性別・年齢5歳階級別に集計したか*             | 87.5               | 80.0 | 87.5 | 80.0 | 87.5 | 80.0 | 87.5 | 77.8 | 87.5 | 82.8 |
| 8-3 要精検率を検診機関別に集計したか*                  | 90.0               | 55.0 | 90.0 | 60.0 | 90.0 | 66.7 | 90.0 | 63.0 | 90.0 | 62.1 |
| 8-4 要精検率を検診受診歴別に集計したか*                 | 77.5               | 65.0 | 77.5 | 64.0 | 77.5 | 60.0 | 80.0 | 63.0 | 80.0 | 69.0 |
| <b>【9】 精検受診率の集計</b>                    |                    |      |      |      |      |      |      |      |      |      |
| 9-1 精検受診率を集計したか*                       | 100                | 85.0 | 100  | 80.0 | 100  | 80.0 | 100  | 88.9 | 100  | 93.1 |
| 9-2 精検受診率を性別・年齢5歳階級別に集計したか*            | 87.5               | 80.0 | 87.5 | 76.0 | 87.5 | 73.3 | 87.5 | 74.1 | 87.5 | 79.3 |
| 9-3 精検受診率を検診機関別に集計したか*                 | 90.0               | 50.0 | 90.0 | 52.0 | 90.0 | 53.3 | 90.0 | 59.3 | 90.0 | 58.6 |
| 9-4 精検受診率を検診受診歴別に集計したか*                | 77.5               | 60.0 | 77.5 | 56.0 | 77.5 | 53.3 | 77.5 | 55.6 | 77.5 | 62.1 |
| <b>【10】 精検未受診率の集計</b>                  |                    |      |      |      |      |      |      |      |      |      |
| 10-1 精検未受診率を集計したか*                     | 90.0               | 75.0 | 90.0 | 72.0 | 90.0 | 80.0 | 90.0 | 77.8 | 90.0 | 86.2 |
| <b>【11】 がん発見率の集計</b>                   |                    |      |      |      |      |      |      |      |      |      |
| 11-1 がん発見率を集計したか*                      | 80.0               | 75.0 | 80.0 | 68.0 | 80.0 | 66.7 | 80.0 | 70.4 | 80.0 | 75.9 |
| 11-2 がん発見率を性別・年齢5歳階級別に集計したか*           | 77.5               | 75.0 | 77.5 | 68.0 | 77.5 | 66.7 | 77.5 | 66.7 | 77.5 | 72.4 |
| 11-3 がん発見率を検診機関別に集計したか*                | 75.0               | 50.0 | 75.0 | 48.0 | 75.0 | 46.7 | 75.0 | 51.9 | 75.0 | 55.2 |
| 11-4 がん発見率を検診受診歴別に集計したか*               | 70.0               | 55.0 | 70.0 | 48.0 | 70.0 | 46.7 | 70.0 | 48.1 | 72.5 | 55.2 |
| 11-5 がん発見率を検査方法別に集計したか**               | .                  | .    | .    | .    | 57.5 | 60.0 | 60.0 | 48.1 | .    | .    |
| <b>【12】 陽性反応適中度の集計</b>                 |                    |      |      |      |      |      |      |      |      |      |
| 12-1 陽性反応適中度を集計したか*                    | 55.0               | 45.0 | 55.0 | 40.0 | 55.0 | 46.7 | 55.0 | 37.0 | 55.0 | 44.8 |
| 12-2 陽性反応適中度を性別・年齢5歳階級別に集計したか*         | 52.5               | 40.0 | 52.5 | 36.0 | 52.5 | 40.0 | 52.5 | 33.3 | 52.5 | 41.4 |
| 12-3 陽性反応適中度を検診機関別に集計したか*              | 50.0               | 30.0 | 50.0 | 28.0 | 50.0 | 40.0 | 50.0 | 29.6 | 50.0 | 34.5 |
| 12-4 陽性反応適中度を検診受診歴別に集計したか*             | 45.0               | 25.0 | 45.0 | 20.0 | 45.0 | 20.0 | 45.0 | 18.5 | 45.0 | 27.6 |
| 12-5 陽性反応適中度を検査方法別に集計したか**             | .                  | .    | .    | .    | 37.5 | 40.0 | 37.5 | 25.9 | .    | .    |
| <b>【13】 早期がん割合の集計</b>                  |                    |      |      |      |      |      |      |      |      |      |
| 13-1 早期がん割合を集計したか*                     | 70.0               | 50.0 | 70.0 | 48.0 | 67.5 | 53.3 | 67.5 | 40.7 | .    | .    |
| 13-2 早期がん割合を性別・年齢5歳階級別に集計したか*          | 67.5               | 50.0 | 67.5 | 48.0 | 65.0 | 53.3 | 65.0 | 40.7 | .    | .    |
| 13-3 早期がん割合を検診機関別に集計したか*               | 67.5               | 35.0 | 67.5 | 36.0 | 65.0 | 46.7 | 65.0 | 25.9 | .    | .    |
| 13-4 早期がん割合を検診受診歴別に集計したか*              | 60.0               | 35.0 | 60.0 | 32.0 | 57.5 | 40.0 | 57.5 | 29.6 | .    | .    |
| 13-5 早期がん割合を検査方法別に集計したか**              | .                  | .    | .    | .    | 57.5 | 53.3 | 57.5 | 33.3 | .    | .    |
| <b>【14】 粘膜内がん、非浸潤がんの集計</b>             |                    |      |      |      |      |      |      |      |      |      |
| 14-1 粘膜内がんを集計したか*                      | 57.5               | 40.0 | 57.5 | 36.0 | .    | .    | .    | .    | .    | .    |
| 非浸潤がんを集計したか*                           | .                  | .    | .    | .    | .    | .    | 60.0 | 29.6 | .    | .    |
| <b>【15】 上皮内病変（CINなど）数の集計</b>           |                    |      |      |      |      |      |      |      |      |      |
| 15-1 上皮内病変（CINなど）数を集計したか（区分毎）*         | .                  | .    | .    | .    | .    | .    | .    | .    | 60.0 | 37.9 |
| 15-2 上皮内病変（CINなど）数を年齢5歳階級別に集計したか（区分毎）* | .                  | .    | .    | .    | .    | .    | .    | .    | 57.5 | 37.9 |
| 15-3 上皮内病変（CINなど）数を検診機関別に集計したか（区分毎）*   | .                  | .    | .    | .    | .    | .    | .    | .    | 60.0 | 27.6 |
| 15-4 上皮内病変（CINなど）数を検診受診歴別に集計したか（区分毎）*  | .                  | .    | .    | .    | .    | .    | .    | .    | 50.0 | 31.0 |
| <b>【16】 微小浸潤がん割合の集計</b>                |                    |      |      |      |      |      |      |      |      |      |
| 16-1 微小浸潤がん割合を集計したか*                   | .                  | .    | .    | .    | .    | .    | .    | .    | 55.0 | 34.5 |
| 16-2 微小浸潤がん割合を年齢5歳階級別に集計したか*           | .                  | .    | .    | .    | .    | .    | .    | .    | 52.5 | 34.5 |
| 16-3 微小浸潤がん割合を検診機関別に集計したか*             | .                  | .    | .    | .    | .    | .    | .    | .    | 55.0 | 20.7 |
| 16-4 微小浸潤がん割合を検診受診歴別に集計したか*            | .                  | .    | .    | .    | .    | .    | .    | .    | 47.5 | 27.6 |

\* 「事業評価のためのチェックリスト（厚生労働省委員会報告書「今後の我が国におけるがん検診事業評価の在り方について・平成20年3月」）に記載されている項目

\*\* 肺がんは「事業評価のためのチェックリスト」には含まれない

### 3 プロセス指標値(青森県)

表6 市区町村別のプロセス指標値

胃がん

| 自治体名  | 2014年プロセス指標値(男女計 40~74歳) |      |      |          |      |      |          |      |      |            |      |      |
|-------|--------------------------|------|------|----------|------|------|----------|------|------|------------|------|------|
|       | 要精検率(%)                  |      |      | 精検受診率(%) |      |      | がん発見率(%) |      |      | 陽性反応適中度(%) |      |      |
|       | 集団                       | 個別   | 計    | 集団       | 個別   | 計    | 集団       | 個別   | 計    | 集団         | 個別   | 計    |
| 全国    | 7.6                      | 8.7  | 7.9  | 83.6     | 74.7 | 80.9 | 0.12     | 0.13 | 0.12 | 1.60       | 1.46 | 1.56 |
| 青森県   | 9.4                      | 12.0 | 9.9  | 82.7     | 69.3 | 79.6 | 0.10     | 0.16 | 0.11 | 1.03       | 1.34 | 1.10 |
| 青森市   | 10.2                     | 11.2 | 10.9 | 91.1     | 85.9 | 87.6 | 0.05     | 0.24 | 0.17 | 0.47       | 2.09 | 1.57 |
| 弘前市   | 9.5                      | 16.7 | 12.1 | 61.6     | 49.9 | 55.9 | 0.08     | 0.07 | 0.07 | 0.79       | 0.41 | 0.61 |
| 八戸市   | 5.0                      | 4.6  | 5.0  | 80.6     | 45.5 | 80.1 | 0.11     | 0    | 0.11 | 2.29       | 0    | 2.25 |
| 黒石市   | 10.7                     | -    | 10.7 | 82.4     | -    | 82.4 | 0.11     | -    | 0.11 | 1.03       | -    | 1.03 |
| 五所川原市 | 12.1                     | 11.3 | 12.1 | 84.8     | 87.5 | 84.9 | 0.29     | 0    | 0.29 | 2.41       | 0    | 2.36 |
| 十和田市  | 11.9                     | -    | 11.9 | 81.0     | -    | 81.0 | 0        | -    | 0    | 0          | -    | 0    |
| 三沢市   | 10.4                     | 8.1  | 10.3 | 87.8     | 66.7 | 86.9 | 0.06     | 0    | 0.05 | 0.53       | 0    | 0.51 |
| むつ市   | 10.3                     | -    | 10.3 | 85.5     | -    | 85.5 | 0        | -    | 0    | 0          | -    | 0    |
| つがる市  | 10.7                     | 7.8  | 10.6 | 84.4     | 55.6 | 83.8 | 0.08     | 0    | 0.07 | 0.72       | 0    | 0.70 |
| 平川市   | 11.0                     | 25.0 | 11.2 | 81.2     | 0    | 79.3 | 0.11     | 0    | 0.11 | 1.03       | 0    | 1.00 |
| 平内町   | 12.2                     | -    | 12.2 | 85.0     | -    | 85.0 | 0        | -    | 0    | 0          | -    | 0    |
| 今別町   | 6.5                      | -    | 6.5  | 100      | -    | 100  | 0        | -    | 0    | 0          | -    | 0    |
| 蓬田村   | 8.5                      | -    | 8.5  | 73.3     | -    | 73.3 | 0        | -    | 0    | 0          | -    | 0    |
| 外ヶ浜町  | 8.4                      | -    | 8.4  | 88.6     | -    | 88.6 | 0.19     | -    | 0.19 | 2.27       | -    | 2.27 |
| 鱒ヶ沢町  | 10.7                     | -    | 10.7 | 89.3     | -    | 89.3 | 0        | -    | 0    | 0          | -    | 0    |
| 深浦町   | 12.2                     | -    | 12.2 | 94.8     | -    | 94.8 | 0.09     | -    | 0.09 | 0.74       | -    | 0.74 |
| 西日屋村  | 5.6                      | 0    | 5.6  | 87.5     | -    | 87.5 | 0        | -    | 0    | 0          | -    | 0    |
| 藤崎町   | 13.9                     | 13.1 | 13.1 | 54.5     | 43.6 | 44.1 | 0        | 0.06 | 0.06 | 0          | 0.47 | 0.45 |
| 大鰐町   | 7.8                      | -    | 7.8  | 94.9     | -    | 94.9 | 0.40     | -    | 0.40 | 5.08       | -    | 5.08 |
| 田舎館村  | 11.3                     | -    | 11.3 | 79.0     | -    | 79.0 | 0        | -    | 0    | 0          | -    | 0    |
| 板柳町   | 11.2                     | -    | 11.2 | 86.8     | -    | 86.8 | 0.46     | -    | 0.46 | 4.13       | -    | 4.13 |
| 鶴田町   | 12.3                     | -    | 12.3 | 82.6     | -    | 82.6 | 0        | -    | 0    | 0          | -    | 0    |
| 中泊町   | 11.5                     | -    | 11.5 | 95.4     | -    | 95.4 | 0        | -    | 0    | 0          | -    | 0    |
| 野辺地町  | 9.9                      | 1.6  | 8.2  | 96.1     | 100  | 96.2 | 0        | 0    | 0    | 0          | 0    | 0    |
| 七戸町   | 10.7                     | -    | 10.7 | 86.4     | -    | 86.4 | 0.11     | -    | 0.11 | 1.01       | -    | 1.01 |
| 六戸町   | 8.9                      | 9.0  | 8.9  | 82.7     | 68.8 | 79.4 | 0        | 0    | 0    | 0          | 0    | 0    |
| 横浜町   | 10.7                     | -    | 10.7 | 79.6     | -    | 79.6 | 0        | -    | 0    | 0          | -    | 0    |
| 東北町   | 9.7                      | -    | 9.7  | 89.0     | -    | 89.0 | 0.04     | -    | 0.04 | 0.46       | -    | 0.46 |
| 六ヶ所村  | 9.5                      | -    | 9.5  | 79.0     | -    | 79.0 | 0.15     | -    | 0.15 | 1.61       | -    | 1.61 |
| おいらせ町 | 12.9                     | 9.9  | 12.1 | 94.3     | 85.0 | 92.3 | 0.09     | 0.25 | 0.13 | 0.71       | 2.50 | 1.10 |
| 大間町   | 6.8                      | 60.0 | 10.0 | 33.3     | 25.0 | 30.3 | 0        | 0    | 0    | 0          | 0    | 0    |
| 東通村   | 12.3                     | 27.3 | 12.5 | 70.8     | 100  | 71.7 | 0        | 0    | 0    | 0          | 0    | 0    |
| 風間浦村  | 8.2                      | -    | 8.2  | 100      | -    | 100  | 0        | -    | 0    | 0          | -    | 0    |
| 佐井村   | 8.5                      | 75.0 | 11.1 | 82.4     | 100  | 87.0 | 0.50     | 0    | 0.48 | 5.88       | 0    | 4.35 |
| 三戸町   | 6.4                      | 5.6  | 6.3  | 90.5     | 0    | 79.2 | 0        | 0    | 0    | 0          | 0    | 0    |
| 五戸町   | 8.7                      | -    | 8.7  | 77.6     | -    | 77.6 | 0.11     | -    | 0.11 | 1.32       | -    | 1.32 |
| 田子町   | 10.0                     | -    | 10.0 | 85.7     | -    | 85.7 | 0        | -    | 0    | 0          | -    | 0    |
| 南部町   | 9.4                      | 7.0  | 7.9  | 77.6     | 72.1 | 74.5 | 0.19     | 0.11 | 0.14 | 2.04       | 1.64 | 1.82 |
| 階上町   | 5.9                      | 0    | 5.7  | 76.5     | -    | 76.5 | 0.35     | -    | 0.34 | 5.88       | -    | 5.88 |
| 新郷村   | 7.8                      | -    | 7.8  | 73.3     | -    | 73.3 | 0        | -    | 0    | 0          | -    | 0    |

大腸がん

| 自治体名  | 2014年プロセス指標値(男女計 40~74歳) |      |     |          |      |      |          |      |      |            |       |       |
|-------|--------------------------|------|-----|----------|------|------|----------|------|------|------------|-------|-------|
|       | 要精検率(%)                  |      |     | 精検受診率(%) |      |      | がん発見率(%) |      |      | 陽性反応適中度(%) |       |       |
|       | 集団                       | 個別   | 計   | 集団       | 個別   | 計    | 集団       | 個別   | 計    | 集団         | 個別    | 計     |
| 全国    | 6.3                      | 7.8  | 7.1 | 75.3     | 63.5 | 68.3 | 0.18     | 0.25 | 0.22 | 2.92       | 3.19  | 3.08  |
| 青森県   | 6.4                      | 7.2  | 6.6 | 78.4     | 73.7 | 77.0 | 0.17     | 0.36 | 0.22 | 2.66       | 4.99  | 3.37  |
| 青森市   | 5.6                      | 6.7  | 6.4 | 91.6     | 87.4 | 88.3 | 0.28     | 0.41 | 0.38 | 5.05       | 6.15  | 5.90  |
| 弘前市   | 6.5                      | 7.3  | 7.0 | 65.8     | 62.5 | 63.8 | 0.10     | 0.45 | 0.30 | 1.58       | 6.13  | 4.25  |
| 八戸市   | 8.0                      | 7.8  | 8.0 | 78.2     | 4.2  | 76.7 | 0.19     | 0    | 0.19 | 2.43       | 0     | 2.38  |
| 黒石市   | 5.3                      | 9.4  | 5.7 | 83.4     | 73.5 | 81.8 | 0.09     | 0.55 | 0.14 | 1.78       | 5.88  | 2.46  |
| 五所川原市 | 6.3                      | 12.3 | 7.2 | 84.1     | 80.0 | 83.0 | 0.24     | 0.14 | 0.23 | 3.88       | 1.11  | 3.16  |
| 十和田市  | 6.1                      | 7.7  | 6.3 | 59.7     | 50.0 | 58.3 | 0        | 0.32 | 0.04 | 0          | 4.17  | 0.59  |
| 三沢市   | 5.7                      | 3.8  | 5.6 | 87.7     | 60.0 | 86.7 | 0.22     | 0    | 0.21 | 3.85       | 0     | 3.70  |
| むつ市   | 6.1                      | -    | 6.1 | 71.6     | -    | 71.6 | 0.03     | -    | 0.03 | 0.48       | -     | 0.48  |
| つがる市  | 6.0                      | 6.7  | 6.1 | 81.8     | 59.1 | 80.1 | 0.20     | 0    | 0.18 | 3.27       | 0     | 3.03  |
| 平川市   | 5.1                      | 5.8  | 5.1 | 79.3     | 0    | 77.8 | 0.12     | 0    | 0.12 | 2.44       | 0     | 2.40  |
| 平内町   | 4.4                      | 4.8  | 4.4 | 76.7     | 66.7 | 75.8 | 0        | 0    | 0    | 0          | 0     | 0     |
| 今別町   | 6.1                      | -    | 6.1 | 92.9     | -    | 92.9 | 0        | -    | 0    | 0          | -     | 0     |
| 蓬田村   | 6.1                      | -    | 6.1 | 80.0     | -    | 80.0 | 0        | -    | 0    | 0          | -     | 0     |
| 外ヶ浜町  | 5.8                      | -    | 5.8 | 83.3     | -    | 83.3 | 0.16     | -    | 0.16 | 2.78       | -     | 2.78  |
| 鱒ヶ沢町  | 5.7                      | -    | 5.7 | 85.7     | -    | 85.7 | 0.27     | -    | 0.27 | 4.76       | -     | 4.76  |
| 深浦町   | 6.1                      | -    | 6.1 | 88.0     | -    | 88.0 | 0.29     | -    | 0.29 | 4.82       | -     | 4.82  |
| 西日屋村  | 4.7                      | 5.9  | 4.9 | 80.0     | 100  | 84.6 | 0        | 1.96 | 0.38 | 0          | 33.33 | 7.69  |
| 藤崎町   | 1.1                      | 8.2  | 7.9 | 0        | 51.0 | 50.7 | 0        | 0.17 | 0.16 | 0          | 2.04  | 2.03  |
| 大鰐町   | 4.4                      | 13.5 | 5.2 | 90.9     | 0    | 69.0 | 0.40     | 0    | 0.36 | 9.09       | 0     | 6.90  |
| 田舎館村  | 6.2                      | -    | 6.2 | 70.2     | -    | 70.2 | 0.33     | -    | 0.33 | 5.26       | -     | 5.26  |
| 板柳町   | 5.5                      | -    | 5.5 | 86.2     | -    | 86.2 | 0.63     | -    | 0.63 | 11.49      | -     | 11.49 |
| 鶴田町   | 6.8                      | -    | 6.8 | 83.8     | -    | 83.8 | 0.14     | -    | 0.14 | 2.11       | -     | 2.11  |
| 中泊町   | 6.0                      | -    | 6.0 | 83.8     | -    | 83.8 | 0.25     | -    | 0.25 | 4.05       | -     | 4.05  |
| 野辺地町  | 5.0                      | 7.7  | 5.6 | 87.2     | 77.8 | 84.6 | 0.11     | 0    | 0.09 | 2.13       | 0     | 1.54  |
| 七戸町   | 5.8                      | -    | 5.8 | 75.8     | -    | 75.8 | 0.09     | -    | 0.09 | 1.56       | -     | 1.56  |
| 六戸町   | 4.8                      | 8.1  | 5.5 | 100      | 86.7 | 95.9 | 0.14     | 0    | 0.11 | 2.94       | 0     | 2.04  |
| 横浜町   | 7.9                      | -    | 7.9 | 80.0     | -    | 80.0 | 0        | -    | 0    | 0          | -     | 0     |
| 東北町   | 6.7                      | -    | 6.7 | 76.6     | -    | 76.6 | 0.04     | -    | 0.04 | 0.58       | -     | 0.58  |
| 六ヶ所村  | 6.1                      | 0    | 6.0 | 88.2     | -    | 88.2 | 0.36     | -    | 0.35 | 5.88       | -     | 5.88  |
| おいらせ町 | 5.1                      | 6.2  | 5.3 | 89.7     | 85.2 | 88.6 | 0.26     | 0    | 0.20 | 5.13       | 0     | 3.81  |
| 大間町   | 5.6                      | 9.5  | 5.8 | 70.0     | 50.0 | 68.2 | 0.28     | 0    | 0.26 | 5.00       | 0     | 4.55  |
| 東通村   | 5.9                      | 6.3  | 5.9 | 60.4     | 0    | 59.3 | 0.11     | 0    | 0.11 | 1.89       | 0     | 1.85  |
| 風間浦村  | 8.7                      | -    | 8.7 | 84.2     | -    | 84.2 | 0        | -    | 0    | 0          | -     | 0     |
| 佐井村   | 8.5                      | 21.4 | 9.2 | 75.0     | 100  | 78.3 | 0        | 0    | 0    | 0          | 0     | 0     |
| 三戸町   | 6.8                      | 0    | 4.0 | 83.9     | -    | 83.9 | 0.22     | -    | 0.13 | 3.23       | -     | 3.23  |
| 五戸町   | 7.9                      | 5.3  | 7.5 | 76.5     | 50.0 | 73.7 | 0.12     | 0    | 0.10 | 1.47       | 0     | 1.32  |
| 田子町   | 7.0                      | -    | 7.0 | 76.2     | -    | 76.2 | 0.17     | -    | 0.17 | 2.38       | -     | 2.38  |
| 南部町   | 4.5                      | 9.1  | 7.5 | 83.9     | 69.6 | 72.4 | 0.15     | 0.22 | 0.19 | 3.23       | 2.40  | 2.56  |
| 階上町   | 7.5                      | 29.0 | 8.2 | 67.1     | 0    | 59.8 | 0.10     | 0    | 0.10 | 1.37       | 0     | 1.22  |
| 新郷村   | 9.3                      | -    | 9.3 | 71.4     | -    | 71.4 | 0        | -    | 0    | 0          | -     | 0     |



肺がん

| 自治体名  | 2014年プロセス指標値(男女計 40~74歳) |      |     |          |      |      |          |      |      |            |      |       |
|-------|--------------------------|------|-----|----------|------|------|----------|------|------|------------|------|-------|
|       | 要精検率(%)                  |      |     | 精検受診率(%) |      |      | がん発見率(%) |      |      | 陽性反応適中度(%) |      |       |
|       | 集団                       | 個別   | 計   | 集団       | 個別   | 計    | 集団       | 個別   | 計    | 集団         | 個別   | 計     |
| 全国    | 2.0                      | 2.5  | 2.2 | 84.4     | 75.1 | 80.3 | 0.05     | 0.05 | 0.05 | 2.40       | 1.97 | 2.21  |
| 青森県   | 1.8                      | 2.1  | 1.8 | 86.4     | 69.0 | 85.0 | 0.05     | 0.02 | 0.05 | 2.83       | 0.86 | 2.68  |
| 青森市   | 2.5                      | 2.2  | 2.5 | 94.7     | 100  | 95.1 | 0.03     | 0.15 | 0.04 | 1.18       | 6.67 | 1.63  |
| 弘前市   | 1.0                      | -    | 1.0 | 57.9     | -    | 57.9 | 0.03     | -    | 0.03 | 3.51       | -    | 3.51  |
| 八戸市   | 1.3                      | -    | 1.3 | 88.9     | -    | 88.9 | 0.01     | -    | 0.01 | 1.01       | -    | 1.01  |
| 黒石市   | 2.0                      | -    | 2.0 | 90.0     | -    | 90.0 | 0.16     | -    | 0.16 | 8.33       | -    | 8.33  |
| 五所川原市 | 1.8                      | -    | 1.8 | 91.9     | -    | 91.9 | 0.07     | -    | 0.07 | 4.05       | -    | 4.05  |
| 十和田市  | 1.9                      | -    | 1.9 | 48.9     | -    | 48.9 | 0.10     | -    | 0.10 | 5.56       | -    | 5.56  |
| 三沢市   | 0.7                      | 3.8  | 0.8 | 100      | 75.0 | 94.1 | 0.15     | 0    | 0.14 | 23.08      | 0    | 17.65 |
| むつ市   | 2.0                      | -    | 2.0 | 85.9     | -    | 85.9 | 0        | -    | 0    | 0          | -    | 0     |
| つがる市  | 1.8                      | -    | 1.8 | 95.0     | -    | 95.0 | 0        | -    | 0    | 0          | -    | 0     |
| 平川市   | 1.7                      | 4.2  | 1.7 | 90.9     | 0    | 89.3 | 0.03     | 0    | 0.03 | 1.82       | 0    | 1.79  |
| 平内町   | 3.1                      | -    | 3.1 | 100      | -    | 100  | 0.27     | -    | 0.27 | 8.70       | -    | 8.70  |
| 今別町   | 1.5                      | -    | 1.5 | 100      | -    | 100  | 0        | -    | 0    | 0          | -    | 0     |
| 蓬田村   | 1.6                      | -    | 1.6 | 75.0     | -    | 75.0 | 0        | -    | 0    | 0          | -    | 0     |
| 外ヶ浜町  | 1.6                      | -    | 1.6 | 100      | -    | 100  | 0        | -    | 0    | 0          | -    | 0     |
| 鱒ヶ沢町  | 2.1                      | -    | 2.1 | 82.6     | -    | 82.6 | 0        | -    | 0    | 0          | -    | 0     |
| 深浦町   | 3.3                      | -    | 3.3 | 95.5     | -    | 95.5 | 0.30     | -    | 0.30 | 9.09       | -    | 9.09  |
| 西日屋村  | 2.2                      | 0    | 1.9 | 80.0     | -    | 80.0 | 0        | -    | 0    | 0          | -    | 0     |
| 藤崎町   | 1.8                      | 2.0  | 2.0 | 100      | 47.2 | 50.0 | 0        | 0    | 0    | 0          | 0    | 0     |
| 大鰐町   | 1.6                      | -    | 1.6 | 93.8     | -    | 93.8 | 0.10     | -    | 0.10 | 6.25       | -    | 6.25  |
| 田舎館村  | 1.5                      | -    | 1.5 | 92.9     | -    | 92.9 | 0.10     | -    | 0.10 | 7.14       | -    | 7.14  |
| 板柳町   | 2.0                      | -    | 2.0 | 96.4     | -    | 96.4 | 0        | -    | 0    | 0          | -    | 0     |
| 鶴田町   | 1.8                      | -    | 1.8 | 95.8     | -    | 95.8 | 0.04     | -    | 0.04 | 2.08       | -    | 2.08  |
| 中泊町   | 1.7                      | -    | 1.7 | 100      | -    | 100  | 0        | -    | 0    | 0          | -    | 0     |
| 野辺地町  | 1.1                      | 0.8  | 1.0 | 100      | 100  | 100  | 0.11     | 0    | 0.09 | 10.00      | 0    | 8.33  |
| 七戸町   | 2.5                      | -    | 2.5 | 77.4     | -    | 77.4 | 0.05     | -    | 0.05 | 1.89       | -    | 1.89  |
| 六戸町   | 2.2                      | 1.6  | 2.1 | 52.9     | 0    | 45.0 | 0        | 0    | 0    | 0          | 0    | 0     |
| 横浜町   | 3.8                      | -    | 3.8 | 73.7     | -    | 73.7 | 0        | -    | 0    | 0          | -    | 0     |
| 東北町   | 2.1                      | -    | 2.1 | 94.2     | -    | 94.2 | 0.04     | -    | 0.04 | 1.92       | -    | 1.92  |
| 六ヶ所村  | 1.7                      | -    | 1.7 | 83.3     | -    | 83.3 | 0        | -    | 0    | 0          | -    | 0     |
| おいらせ町 | 1.4                      | 1.8  | 1.5 | 94.4     | 100  | 96.2 | 0.08     | 0    | 0.06 | 5.56       | 0    | 3.85  |
| 大間町   | 2.6                      | 16.7 | 3.4 | 60.0     | 0    | 42.9 | 0.26     | 0    | 0.25 | 10.00      | 0    | 7.14  |
| 東通村   | 1.3                      | 22.2 | 1.7 | 83.3     | 100  | 87.5 | 0.11     | 0    | 0.11 | 8.33       | 0    | 6.25  |
| 風間浦村  | 3.9                      | -    | 3.9 | 100      | -    | 100  | 0        | -    | 0    | 0          | -    | 0     |
| 佐井村   | 3.0                      | 6.7  | 3.2 | 100      | 100  | 100  | 0.38     | 0    | 0.36 | 12.50      | 0    | 11.11 |
| 三戸町   | 2.2                      | 0.7  | 1.5 | 100      | 0    | 77.8 | 0        | 0    | 0    | 0          | 0    | 0     |
| 五戸町   | 3.5                      | -    | 3.5 | 87.5     | -    | 87.5 | 0.11     | -    | 0.11 | 3.13       | -    | 3.13  |
| 田子町   | 1.4                      | -    | 1.4 | 91.7     | -    | 91.7 | 0        | -    | 0    | 0          | -    | 0     |
| 南部町   | 2.3                      | 2.2  | 2.2 | 71.4     | 83.3 | 78.9 | 0        | 0    | 0    | 0          | 0    | 0     |
| 階上町   | 1.0                      | -    | 1.0 | 90.0     | -    | 90.0 | 0        | -    | 0    | 0          | -    | 0     |
| 新郷村   | 1.4                      | -    | 1.4 | 100      | -    | 100  | 0        | -    | 0    | 0          | -    | 0     |

乳がん

| 自治体名  | 2014年プロセス指標値(女 40~74歳) |      |      |          |      |      |          |      |      |            |      |       |
|-------|------------------------|------|------|----------|------|------|----------|------|------|------------|------|-------|
|       | 要精検率(%)                |      |      | 精検受診率(%) |      |      | がん発見率(%) |      |      | 陽性反応適中度(%) |      |       |
|       | 集団                     | 個別   | 計    | 集団       | 個別   | 計    | 集団       | 個別   | 計    | 集団         | 個別   | 計     |
| 全国    | 5.9                    | 9.0  | 7.6  | 90.2     | 84.0 | 86.3 | 0.28     | 0.37 | 0.33 | 4.79       | 4.08 | 4.34  |
| 青森県   | 8.2                    | 8.7  | 8.3  | 92.5     | 90.3 | 91.8 | 0.33     | 0.38 | 0.34 | 3.98       | 4.34 | 4.09  |
| 青森市   | 7.9                    | 13.9 | 11.4 | 95.9     | 96.7 | 96.5 | 0.43     | 0.67 | 0.57 | 5.43       | 4.80 | 4.98  |
| 弘前市   | 6.8                    | 5.8  | 6.2  | 86.9     | 85.3 | 85.9 | 0.21     | 0.26 | 0.24 | 3.08       | 4.41 | 3.89  |
| 八戸市   | 13.1                   | -    | 13.1 | 91.8     | -    | 91.8 | 0.46     | -    | 0.46 | 3.52       | -    | 3.52  |
| 黒石市   | 7.1                    | 11.4 | 8.4  | 93.2     | 100  | 96.0 | 0.36     | 0.85 | 0.51 | 5.08       | 7.50 | 6.06  |
| 五所川原市 | 7.6                    | 7.9  | 7.7  | 84.9     | 86.4 | 85.5 | 0.33     | 0.27 | 0.30 | 4.30       | 3.39 | 3.95  |
| 十和田市  | 7.8                    | 6.5  | 7.6  | 90.8     | 5.6  | 80.5 | 0.30     | 0    | 0.25 | 3.82       | 0    | 3.36  |
| 三沢市   | 5.8                    | 3.8  | 5.2  | 100      | 71.4 | 93.7 | 0.12     | 0    | 0.08 | 2.04       | 0    | 1.59  |
| むつ市   | 9.6                    | 2.2  | 9.4  | 92.2     | 0    | 91.5 | 0.75     | 0    | 0.73 | 7.81       | 0    | 7.75  |
| つがる市  | 7.1                    | 2.0  | 6.6  | 93.8     | 100  | 94.0 | 0.25     | 0    | 0.22 | 3.54       | 0    | 3.42  |
| 平川市   | 5.4                    | 8.3  | 6.6  | 100      | 76.0 | 87.5 | 0.24     | 0.33 | 0.28 | 4.35       | 4.00 | 4.17  |
| 平内町   | 5.2                    | 28.8 | 10.2 | 70.0     | 93.3 | 84.0 | 1.04     | 1.92 | 1.22 | 20.00      | 6.67 | 12.00 |
| 今別町   | 6.2                    | -    | 6.2  | 100      | -    | 100  | 0        | -    | 0    | 0          | -    | 0     |
| 蓬田村   | 5.6                    | -    | 5.6  | 75.0     | -    | 75.0 | 0        | -    | 0    | 0          | -    | 0     |
| 外ヶ浜町  | 9.4                    | -    | 9.4  | 100      | -    | 100  | 0.47     | -    | 0.47 | 5.00       | -    | 5.00  |
| 鱒ヶ沢町  | 7.4                    | 0    | 7.4  | 100      | -    | 100  | 0        | -    | 0    | 0          | -    | 0     |
| 深浦町   | 7.1                    | -    | 7.1  | 96.4     | -    | 96.4 | 0        | -    | 0    | 0          | -    | 0     |
| 西日屋村  | 7.8                    | 0    | 7.0  | 100      | -    | 100  | 0        | -    | 0    | 0          | -    | 0     |
| 藤崎町   | 0                      | 5.2  | 2.3  | -        | 100  | 100  | -        | 0    | 0    | -          | 0    | 0     |
| 大鰐町   | 9.0                    | 10.0 | 9.3  | 94.7     | 100  | 96.2 | 0        | 0    | 0    | 0          | 0    | 0     |
| 田舎館村  | 7.6                    | 13.3 | 8.5  | 100      | 66.7 | 91.7 | 0.84     | 0    | 0.71 | 11.11      | 0    | 8.33  |
| 板柳町   | 3.9                    | 5.3  | 4.0  | 94.4     | 100  | 94.7 | 0        | 0    | 0    | 0          | 0    | 0     |
| 鶴田町   | 4.4                    | -    | 4.4  | 91.7     | -    | 91.7 | 0        | -    | 0    | 0          | -    | 0     |
| 中泊町   | 4.6                    | 7.7  | 5.4  | 92.9     | 100  | 95.5 | 0.33     | 0    | 0.24 | 7.14       | 0    | 4.55  |
| 野辺地町  | 5.3                    | 3.2  | 4.9  | 94.1     | 50.0 | 89.5 | 0.62     | 0    | 0.52 | 11.76      | 0    | 10.53 |
| 七戸町   | 3.9                    | 0    | 3.9  | 93.0     | -    | 93.0 | 0.09     | -    | 0.09 | 2.33       | -    | 2.33  |
| 六戸町   | 6.8                    | 4.2  | 6.4  | 88.9     | 33.3 | 83.3 | 0.25     | 0    | 0.21 | 3.70       | 0    | 3.33  |
| 横浜町   | 8.8                    | -    | 8.8  | 93.8     | -    | 93.8 | 0        | -    | 0    | 0          | -    | 0     |
| 東北町   | 5.0                    | -    | 5.0  | 91.4     | -    | 91.4 | 0.28     | -    | 0.28 | 5.71       | -    | 5.71  |
| 六ヶ所村  | 4.6                    | 18.2 | 4.9  | 100      | 0    | 92.3 | 0.19     | 0    | 0.19 | 4.17       | 0    | 3.85  |
| おいらせ町 | 4.4                    | 1.1  | 3.1  | 94.7     | 100  | 95.5 | 0        | 0    | 0    | 0          | 0    | 0     |
| 大間町   | 6.9                    | -    | 6.9  | 100      | -    | 100  | 0        | -    | 0    | 0          | -    | 0     |
| 東通村   | 9.5                    | -    | 9.5  | 81.5     | -    | 81.5 | 0        | -    | 0    | 0          | -    | 0     |
| 風間浦村  | 3.8                    | -    | 3.8  | 100      | -    | 100  | 1.92     | -    | 1.92 | 50.00      | -    | 50.00 |
| 佐井村   | 12.9                   | 25.0 | 13.6 | 100      | 100  | 100  | 0        | 0    | 0    | 0          | 0    | 0     |
| 三戸町   | 8.3                    | 0.5  | 3.9  | 100      | 0    | 93.3 | 1.78     | 0    | 0.79 | 21.43      | 0    | 20.00 |
| 五戸町   | 10.6                   | 5.6  | 10.3 | 96.8     | 100  | 96.9 | 0.34     | 0    | 0.32 | 3.23       | 0    | 3.13  |
| 田子町   | 8.2                    | 0    | 7.7  | 84.6     | -    | 84.6 | 0        | -    | 0    | 0          | -    | 0     |
| 南部町   | 5.0                    | 4.1  | 4.4  | 92.3     | 86.4 | 88.6 | 0        | 0.19 | 0.13 | 0          | 4.55 | 2.86  |
| 階上町   | 8.9                    | -    | 8.9  | 100      | -    | 100  | 0        | -    | 0    | 0          | -    | 0     |
| 新郷村   | 10.6                   | 0    | 10.2 | 100      | -    | 100  | 0        | -    | 0    | 0          | -    | 0     |

## 子宮頸がん

| 自治体名  | 2014年プロセス指標値(女 20~74歳) |      |     |          |      |      |          |      |      |            |       |       |
|-------|------------------------|------|-----|----------|------|------|----------|------|------|------------|-------|-------|
|       | 要精検率(%)                |      |     | 精検受診率(%) |      |      | がん発見率(%) |      |      | 陽性反応適中度(%) |       |       |
|       | 集団                     | 個別   | 計   | 集団       | 個別   | 計    | 集団       | 個別   | 計    | 集団         | 個別    | 計     |
| 全国    | 1.4                    | 2.5  | 2.2 | 82.3     | 70.6 | 72.5 | 0.03     | 0.05 | 0.04 | 2.12       | 1.87  | 1.91  |
| 青森県   | 1.7                    | 3.1  | 2.4 | 87.1     | 81.3 | 83.4 | 0.04     | 0.04 | 0.04 | 2.07       | 1.42  | 1.65  |
| 青森市   | 1.5                    | 3.1  | 2.5 | 91.9     | 94.5 | 93.9 | 0        | 0.07 | 0.05 | 0          | 2.36  | 1.83  |
| 弘前市   | 1.0                    | 2.6  | 2.2 | 83.3     | 68.8 | 70.3 | 0        | 0.02 | 0.01 | 0          | 0.65  | 0.58  |
| 八戸市   | 1.5                    | 3.9  | 3.1 | 87.9     | 89.2 | 89.0 | 0.03     | 0.04 | 0.03 | 1.72       | 0.98  | 1.10  |
| 黒石市   | 1.7                    | 2.4  | 2.1 | 92.3     | 87.5 | 89.7 | 0.13     | 0    | 0.07 | 7.69       | 0     | 3.45  |
| 五所川原市 | 1.2                    | 2.0  | 1.6 | 85.7     | 50.0 | 63.2 | 0        | 0.08 | 0.04 | 0          | 4.17  | 2.63  |
| 十和田市  | 1.7                    | 3.7  | 2.8 | 87.5     | 46.2 | 58.2 | 0        | 0.09 | 0.05 | 0          | 2.56  | 1.82  |
| 三沢市   | 3.1                    | 2.2  | 2.9 | 90.3     | 55.6 | 82.5 | 0.10     | 0    | 0.07 | 3.23       | 0     | 2.50  |
| むつ市   | 1.4                    | 0    | 1.4 | 81.5     | -    | 81.5 | 0.10     | -    | 0.10 | 7.41       | -     | 7.41  |
| つがる市  | 2.2                    | 0.4  | 1.8 | 91.2     | 100  | 91.7 | 0        | 0    | 0    | 0          | 0     | 0     |
| 平川市   | 0.2                    | 2.5  | 1.5 | 100      | 83.3 | 84.6 | 0        | 0    | 0    | 0          | 0     | 0     |
| 平内町   | 2.5                    | 6.7  | 3.4 | 40.0     | 100  | 66.7 | 0.50     | 0    | 0.38 | 20.00      | 0     | 11.11 |
| 今別町   | 1.9                    | -    | 1.9 | 100      | -    | 100  | 0        | -    | 0    | 0          | -     | 0     |
| 蓬田村   | 0                      | -    | 0   | -        | -    | -    | -        | -    | -    | -          | -     | -     |
| 外ヶ浜町  | 0.8                    | -    | 0.8 | 100      | -    | 100  | 0        | -    | 0    | 0          | -     | 0     |
| 鯉ヶ沢町  | 2.1                    | 50.0 | 2.7 | 83.3     | 100  | 87.5 | 0        | 0    | 0    | 0          | 0     | 0     |
| 深浦町   | 1.1                    | -    | 1.1 | 75.0     | -    | 75.0 | 0        | -    | 0    | 0          | -     | 0     |
| 西日屋村  | 1.8                    | 0    | 1.6 | 100      | -    | 100  | 0        | -    | 0    | 0          | -     | 0     |
| 藤崎町   | 1.1                    | 0.5  | 0.8 | 100      | 100  | 100  | 0.35     | 0    | 0.21 | 33.33      | 0     | 25.00 |
| 大鰐町   | 1.2                    | 2.2  | 1.8 | 50.0     | 83.3 | 75.0 | 0        | 0.37 | 0.23 | 0          | 16.67 | 12.50 |
| 田舎館村  | 1.2                    | 4.3  | 1.6 | 66.7     | 0    | 40.0 | 0        | 0    | 0    | 0          | 0     | 0     |
| 板柳町   | 1.5                    | 0    | 1.2 | 100      | -    | 100  | 0        | -    | 0    | 0          | -     | 0     |
| 鶴田町   | 1.6                    | -    | 1.6 | 100      | -    | 100  | 0.17     | -    | 0.17 | 11.11      | -     | 11.11 |
| 中泊町   | 0.4                    | 0.8  | 0.5 | 100      | 100  | 100  | 0        | 0.81 | 0.27 | 0          | 100   | 50.00 |
| 野辺地町  | 0.9                    | 3.2  | 1.2 | 100      | 100  | 100  | 0        | 0    | 0    | 0          | 0     | 0     |
| 七戸町   | 3.7                    | 0    | 3.7 | 96.6     | -    | 96.6 | 0        | -    | 0    | 0          | -     | 0     |
| 六戸町   | 3.1                    | 1.5  | 2.9 | 86.7     | 0    | 81.3 | 0.21     | 0    | 0.18 | 6.67       | 0     | 6.25  |
| 横浜町   | 1.6                    | -    | 1.6 | 80.0     | -    | 80.0 | 0        | -    | 0    | 0          | -     | 0     |
| 東北町   | 4.5                    | -    | 4.5 | 92.9     | -    | 92.9 | 0        | -    | 0    | 0          | -     | 0     |
| 六ヶ所村  | 1.2                    | 3.3  | 1.3 | 100      | 0    | 88.9 | 0        | 0    | 0    | 0          | 0     | 0     |
| おいらせ町 | 1.1                    | 5.5  | 3.1 | 85.7     | 96.6 | 94.4 | 0        | 0    | 0    | 0          | 0     | 0     |
| 大間町   | 0.9                    | -    | 0.9 | 100      | -    | 100  | 0        | -    | 0    | 0          | -     | 0     |
| 東浦村   | 3.2                    | -    | 3.2 | 62.5     | -    | 62.5 | 0        | -    | 0    | 0          | -     | 0     |
| 風間浦村  | 1.2                    | -    | 1.2 | 100      | -    | 100  | 0        | -    | 0    | 0          | -     | 0     |
| 佐井村   | 0                      | -    | 0   | -        | -    | -    | -        | -    | -    | -          | -     | -     |
| 三戸町   | 2.4                    | 1.7  | 2.0 | 50.0     | 0    | 25.0 | 0        | 0    | 0    | 0          | 0     | 0     |
| 五戸町   | 1.3                    | 0    | 1.2 | 66.7     | -    | 66.7 | 0        | -    | 0    | 0          | -     | 0     |
| 田子町   | 1.6                    | 0    | 1.4 | 75.0     | -    | 75.0 | 0        | -    | 0    | 0          | -     | 0     |
| 南部町   | 1.7                    | 2.6  | 2.2 | 87.5     | 76.9 | 81.0 | 0        | 0    | 0    | 0          | 0     | 0     |
| 階上町   | 1.3                    | 5.8  | 3.4 | 80.0     | 84.2 | 83.3 | 0        | 0    | 0    | 0          | 0     | 0     |
| 新郷村   | 6.7                    | 0    | 6.4 | 66.7     | -    | 66.7 | 0        | -    | 0    | 0          | -     | 0     |

# 【岩手県】都道府県別がん検診実施状況

## 1 指針に基づくがん検診実施状況(岩手県)

表1 指針に基づく検診実施状況

|                    | 実施したと回答した市区町村割合(%) |      |      |      |      |
|--------------------|--------------------|------|------|------|------|
|                    | 胃                  | 大腸   | 肺    | 乳    | 子宮頸  |
| 集計対象市区町村数          | 33                 | 33   | 33   | 33   | 33   |
| 集計対象市区町村割合(%)      | 100                | 100  | 100  | 100  | 100  |
| 指針に基づく対象年齢で検診を実施した | 51.5               | 60.6 | 81.8 | 78.8 | 90.9 |
| 指針に基づく受診間隔で検診を実施した | 0                  | 100  | 100  | 57.6 | 54.5 |

表2 指針に基づかない検診実施状況

|                          | 実施したと回答した市区町村割合(%) |
|--------------------------|--------------------|
| 集計対象市区町村数                | 33                 |
| 集計対象市区町村割合(%)            | 100                |
| 指針以外の何らかの部位で検診を実施した      | 100                |
| 前立腺がん検診(PSA検査)を実施した      | 100                |
| 子宮体がん検診(細胞診)を実施した        | 6.1                |
| エコーによる検診(肝臓、卵巣、甲状腺)を実施した | 24.2               |
| その他の何らかの検診を実施した          | 18.2               |

## 2 市区町村用がん検診チェックリスト実施率(岩手県)

表3 チェックリスト実施率(全項目)

|                 | 実施したと回答した市区町村割合(%) |      |      |      |      |      |      |      |      |      |
|-----------------|--------------------|------|------|------|------|------|------|------|------|------|
|                 | 胃                  |      | 大腸   |      | 肺    |      | 乳    |      | 子宮頸  |      |
|                 | 集団                 | 個別   | 集団   | 個別   | 集団   | 個別   | 集団   | 個別   | 集団   | 個別   |
| 集計対象市区町村数       | 27                 | 1    | 26   | 3    | 27   | 2    | 27   | 7    | 27   | 11   |
| 集計対象市区町村割合(%)   | 81.8               | 3.0  | 78.8 | 9.1  | 81.8 | 6.1  | 81.8 | 21.2 | 81.8 | 33.3 |
| チェックリスト全項目の実施率* | 64.0               | 46.2 | 62.5 | 65.4 | 61.5 | 54.9 | 61.1 | 60.3 | 60.2 | 62.1 |

表4 チェックリスト実施率(平成28年度の検診体制整備に関する項目)

|  | 実施したと回答した市区町村割合(%) |      |      |      |      |      |      |      |      |      |
|--|--------------------|------|------|------|------|------|------|------|------|------|
|  | 胃                  |      | 大腸   |      | 肺    |      | 乳    |      | 子宮頸  |      |
|  | 集団                 | 個別   | 集団   | 個別   | 集団   | 個別   | 集団   | 個別   | 集団   | 個別   |
| 集計対象市区町村数  | 27                 | 2    | 26   | 3    | 27   | 2    | 27   | 7    | 27   | 12   |
| 集計対象市区町村割合(%)  | 81.8               | 6.1  | 78.8 | 9.1  | 81.8 | 6.1  | 81.8 | 21.2 | 81.8 | 36.4 |
| <b>【1】 検診対象者</b>   |                    |      |      |      |      |      |      |      |      |      |
| 1-1 対象者全員の氏名を記載した名簿を、住民台帳などに基づいて作成したか*   | 96.3               | 100  | 96.2 | 100  | 96.3 | 100  | 96.3 | 100  | 96.3 | 100  |
| 1-2 対象者全員に、個別に受診勧奨を行ったか*   | 70.4               | 100  | 69.2 | 100  | 70.4 | 100  | 74.1 | 71.4 | 74.1 | 75.0 |
| 1-3 受診勧奨を行った住民のうち未受診者全員に対し、再度の受診勧奨を個人毎(手紙・電話・訪問等)に行ったか                         | 11.1               | 50.0 | 7.7  | 33.3 | 7.4  | 50.0 | 11.1 | 14.3 | 11.1 | 8.3  |
| 1-4 対象者数(推計でも可)を把握したか*   | 100                | 100  | 100  | 100  | 96.3 | 100  | 92.6 | 85.7 | 92.6 | 83.3 |
| <b>【2】 受診者の情報管理</b>  |                    |      |      |      |      |      |      |      |      |      |
| 2-1 個人別の受診(記録)台帳またはデータベースを作成したか*   | 88.9               | 100  | 84.6 | 100  | 85.2 | 100  | 85.2 | 85.7 | 85.2 | 91.7 |
| 2-2 過去5年間の受診歴を記録しているか*   | 88.9               | 50.0 | 88.5 | 100  | 88.9 | 100  | 88.9 | 100  | 88.9 | 100  |
| <b>【3】 受診者への説明、及び要精検者への説明</b>  |                    |      |      |      |      |      |      |      |      |      |
| 3-1 受診勧奨時に、「検診機関用チェックリスト 1.受診者への説明」が全項目記載された資料を、全員に個別配布したか*                    | 25.9               | 0    | 26.9 | 0    | 25.9 | 0    | 33.3 | 14.3 | 33.3 | 25.0 |
| 3-2 要精検者全員に対し、受診可能な精密検査機関名(医療機関名)の一覧を提示したか*                                    | 48.1               | 50.0 | 46.2 | 66.7 | 48.1 | 50.0 | 48.1 | 28.6 | 44.4 | 50.0 |
| 3-3 上記(3-2)の一覧に掲載したすべての精密検査機関には、あらかじめ精密検査結果の報告を依頼したか*                          | 48.1               | 50.0 | 46.2 | 66.7 | 48.1 | 50.0 | 44.4 | 28.6 | 40.7 | 50.0 |
| <b>【4】 精密検査結果の把握、精密検査未受診者の特定と受診勧奨</b>  |                    |      |      |      |      |      |      |      |      |      |
| 4-1 精密検査方法及び、精密検査(治療)結果を把握したか*   | 92.6               | 100  | 92.3 | 100  | 92.6 | 100  | 92.6 | 100  | 92.6 | 91.7 |
| 4-2 精密検査方法及び、精密検査(治療)結果が不明の者については、本人もしくは精密検査機関への照会等により、結果を確認したか*               | 92.6               | 100  | 92.3 | 100  | 88.9 | 100  | 88.9 | 85.7 | 88.9 | 91.7 |
| 4-3 個人毎の精密検査方法及び、精密検査(治療)結果を、市区町村、検診機関(医療機関)、精密検査機関が共有したか*                     | 77.8               | 100  | 76.9 | 100  | 77.8 | 100  | 74.1 | 71.4 | 74.1 | 83.3 |
| 4-4 過去5年間の精密検査方法及び、精密検査(治療)結果を記録しているか*   | 70.4               | 50.0 | 69.2 | 100  | 70.4 | 100  | 70.4 | 85.7 | 70.4 | 83.3 |
| 4-5 精密検査未受診と精密検査結果未把握を定義に従って区別し、精密検査未受診者を特定したか*                                | 85.2               | 100  | 84.6 | 100  | 85.2 | 100  | 81.5 | 71.4 | 81.5 | 83.3 |
| 4-6 精密検査未受診者に精密検査の受診勧奨を行ったか*   | 100                | 100  | 100  | 100  | 100  | 100  | 92.6 | 85.7 | 92.6 | 91.7 |
| <b>【5】 地域保健・健康増進事業報告</b>   |                    |      |      |      |      |      |      |      |      |      |
| 5-1 がん検診結果や精密検査結果の最終報告(平成27年度地域保健・健康増進事業報告)を行ったか*                              | 96.3               | 50.0 | 96.2 | 100  | 96.3 | 100  | 96.3 | 100  | 96.3 | 100  |
| 5-2 がん検診の結果について、地域保健・健康増進事業報告の全項目を計上できるよう、委託先(検診機関(医療機関)、医師会など)に報告を求めたか*       | 96.3               | 0    | 96.2 | 66.7 | 92.6 | 50.0 | 96.3 | 85.7 | 96.3 | 91.7 |
| 5-3 がん検診の結果について、委託先からの報告内容が地域保健・健康増進事業報告を網羅できていない場合、改善を求めたか*                   | 88.9               | 0    | 88.5 | 66.7 | 85.2 | 50.0 | 88.9 | 85.7 | 88.9 | 83.3 |
| 5-4 精密検査結果について、地域保健・健康増進事業報告の全項目を計上できるよう、委託先(検診機関(医療機関)、精密検査機関、医師会など)に報告を求めたか* | 96.3               | 0    | 96.2 | 66.7 | 92.6 | 50.0 | 96.3 | 85.7 | 96.3 | 91.7 |
| 5-5 精密検査結果について、委託先からの報告内容が地域保健・健康増進事業報告を網羅できていない場合、改善を求めたか*                    | 88.9               | 0    | 88.5 | 66.7 | 85.2 | 50.0 | 88.9 | 85.7 | 88.9 | 83.3 |
| <b>【6】 検診機関(医療機関)の質の担保</b>   |                    |      |      |      |      |      |      |      |      |      |
| 6-1 委託先検診機関(医療機関)を、仕様書の内容に基づいて選定したか*   | 63.0               | 50.0 | 61.5 | 66.7 | 59.3 | 50.0 | 59.3 | 42.9 | 59.3 | 58.3 |
| 6-2 仕様書(もしくは実施要綱)の内容は、「仕様書に明記すべき必要最低限の精度管理項目」を満たしたか*                           | 44.4               | 0    | 42.3 | 0    | 40.7 | 0    | 40.7 | 14.3 | 40.7 | 33.3 |
| 6-3 検診終了後に、委託先検診機関(医療機関)で仕様書(もしくは実施要綱)の内容が遵守されたことを確認したか*                       | 37.0               | 0    | 38.5 | 0    | 33.3 | 0    | 37.0 | 14.3 | 37.0 | 33.3 |
| 6-4 検診機関(医療機関)に精度管理評価を個別にフィードバックしたか*   | 18.5               | 0    | 19.2 | 0    | 18.5 | 0    | 18.5 | 14.3 | 18.5 | 25.0 |
| 6-5 「検診機関用チェックリスト」の遵守状況をフィードバックしたか*  | 11.1               | 0    | 11.5 | 0    | 11.1 | 0    | 11.1 | 14.3 | 11.1 | 16.7 |
| 6-6 検診機関(医療機関)毎のプロセス指標値を集計してフィードバックしたか*  | 11.1               | 0    | 11.5 | 0    | 11.1 | 0    | 11.1 | 14.3 | 11.1 | 16.7 |
| 6-7 上記の結果をふまえ、課題のある検診機関(医療機関)に改善策をフィードバックしたか*                                  | 11.1               | 0    | 11.5 | 0    | 11.1 | 0    | 11.1 | 14.3 | 11.1 | 16.7 |

表5 チェックリスト実施率（平成26年度の精度管理指標の把握に関する項目）

|  | 実施したと回答した市区町村割合(%) |     |      |      |      |      |      |      |      |      |
|--|--------------------|-----|------|------|------|------|------|------|------|------|
|  | 胃                  |     | 大腸   |      | 肺    |      | 乳    |      | 子宮頸  |      |
|  | 集団                 | 個別  | 集団   | 個別   | 集団   | 個別   | 集団   | 個別   | 集団   | 個別   |
| 集計対象市区町村数                              | 27                 | 1   | 26   | 3    | 27   | 2    | 27   | 9    | 27   | 11   |
| 集計対象市区町村割合(%)                          | 81.8               | 3.0 | 78.8 | 9.1  | 81.8 | 6.1  | 81.8 | 27.3 | 81.8 | 33.3 |
| <b>【7】 受診率の集計</b>                      |                    |     |      |      |      |      |      |      |      |      |
| 7-1 受診率を集計したか*                         | 92.6               | 100 | 92.3 | 100  | 92.6 | 100  | 92.6 | 100  | 88.9 | 90.9 |
| 7-2 受診率を性別・年齢5歳階級別に集計したか*              | 74.1               | 100 | 73.1 | 100  | 74.1 | 100  | 70.4 | 88.9 | 70.4 | 81.8 |
| 7-3 受診率を検診機関別に集計したか*                   | 74.1               | 0   | 73.1 | 33.3 | 74.1 | 0    | 66.7 | 55.6 | 66.7 | 54.5 |
| 7-4 受診率を検診受診歴別に集計したか*                  | 55.6               | 0   | 53.8 | 33.3 | 55.6 | 0    | 55.6 | 55.6 | 55.6 | 54.5 |
| <b>【8】 要精検率の集計</b>                     |                    |     |      |      |      |      |      |      |      |      |
| 8-1 要精検率を集計したか*                        | 88.9               | 100 | 88.5 | 100  | 88.9 | 100  | 88.9 | 100  | 85.2 | 90.9 |
| 8-2 要精検率を性別・年齢5歳階級別に集計したか*             | 70.4               | 100 | 69.2 | 100  | 70.4 | 100  | 66.7 | 88.9 | 66.7 | 81.8 |
| 8-3 要精検率を検診機関別に集計したか*                  | 77.8               | 0   | 76.9 | 66.7 | 77.8 | 50.0 | 74.1 | 88.9 | 74.1 | 72.7 |
| 8-4 要精検率を検診受診歴別に集計したか*                 | 51.9               | 0   | 50.0 | 33.3 | 51.9 | 0    | 51.9 | 55.6 | 51.9 | 45.5 |
| <b>【9】 精検受診率の集計</b>                    |                    |     |      |      |      |      |      |      |      |      |
| 9-1 精検受診率を集計したか*                       | 85.2               | 100 | 80.8 | 100  | 81.5 | 100  | 85.2 | 100  | 81.5 | 90.9 |
| 9-2 精検受診率を性別・年齢5歳階級別に集計したか*            | 63.0               | 100 | 57.7 | 66.7 | 59.3 | 50.0 | 59.3 | 77.8 | 59.3 | 72.7 |
| 9-3 精検受診率を検診機関別に集計したか*                 | 66.7               | 0   | 61.5 | 33.3 | 63.0 | 0    | 63.0 | 77.8 | 63.0 | 72.7 |
| 9-4 精検受診率を検診受診歴別に集計したか*                | 40.7               | 0   | 34.6 | 33.3 | 37.0 | 0    | 40.7 | 55.6 | 40.7 | 45.5 |
| <b>【10】 精検未受診率の集計</b>                  |                    |     |      |      |      |      |      |      |      |      |
| 10-1 精検未受診率を集計したか*                     | 59.3               | 100 | 53.8 | 66.7 | 55.6 | 50.0 | 59.3 | 77.8 | 55.6 | 63.6 |
| <b>【11】 がん発見率の集計</b>                   |                    |     |      |      |      |      |      |      |      |      |
| 11-1 がん発見率を集計したか*                      | 88.9               | 100 | 88.5 | 100  | 85.2 | 100  | 85.2 | 100  | 85.2 | 90.9 |
| 11-2 がん発見率を性別・年齢5歳階級別に集計したか*           | 63.0               | 0   | 61.5 | 66.7 | 59.3 | 50.0 | 59.3 | 77.8 | 59.3 | 72.7 |
| 11-3 がん発見率を検診機関別に集計したか*                | 63.0               | 0   | 61.5 | 66.7 | 59.3 | 50.0 | 59.3 | 77.8 | 59.3 | 63.6 |
| 11-4 がん発見率を検診受診歴別に集計したか*               | 40.7               | 0   | 38.5 | 66.7 | 37.0 | 50.0 | 40.7 | 66.7 | 40.7 | 54.5 |
| 11-5 がん発見率を検査方法別に集計したか**               | .                  | .   | .    | .    | 51.9 | 50.0 | 59.3 | 66.7 | .    | .    |
| <b>【12】 陽性反応適中度の集計</b>                 |                    |     |      |      |      |      |      |      |      |      |
| 12-1 陽性反応適中度を集計したか*                    | 40.7               | 100 | 34.6 | 66.7 | 33.3 | 50.0 | 33.3 | 44.4 | 33.3 | 45.5 |
| 12-2 陽性反応適中度を性別・年齢5歳階級別に集計したか*         | 37.0               | 0   | 34.6 | 33.3 | 33.3 | 0    | 33.3 | 33.3 | 33.3 | 36.4 |
| 12-3 陽性反応適中度を検診機関別に集計したか*              | 37.0               | 0   | 30.8 | 33.3 | 29.6 | 0    | 29.6 | 22.2 | 29.6 | 18.2 |
| 12-4 陽性反応適中度を検診受診歴別に集計したか*             | 22.2               | 0   | 19.2 | 33.3 | 22.2 | 0    | 22.2 | 33.3 | 22.2 | 27.3 |
| 12-5 陽性反応適中度を検査方法別に集計したか**             | .                  | .   | .    | .    | 25.9 | 0    | 25.9 | 33.3 | .    | .    |
| <b>【13】 早期がん割合の集計</b>                  |                    |     |      |      |      |      |      |      |      |      |
| 13-1 早期がん割合を集計したか*                     | 63.0               | 100 | 61.5 | 100  | 51.9 | 100  | 59.3 | 66.7 | .    | .    |
| 13-2 早期がん割合を性別・年齢5歳階級別に集計したか*          | 59.3               | 100 | 57.7 | 100  | 48.1 | 100  | 55.6 | 66.7 | .    | .    |
| 13-3 早期がん割合を検診機関別に集計したか*               | 55.6               | 0   | 53.8 | 66.7 | 44.4 | 50.0 | 51.9 | 44.4 | .    | .    |
| 13-4 早期がん割合を検診受診歴別に集計したか*              | 44.4               | 0   | 42.3 | 66.7 | 40.7 | 50.0 | 44.4 | 55.6 | .    | .    |
| 13-5 早期がん割合を検査方法別に集計したか**              | .                  | .   | .    | .    | 37.0 | 50.0 | 44.4 | 55.6 | .    | .    |
| <b>【14】 粘膜内がん、非浸潤がんの集計</b>             |                    |     |      |      |      |      |      |      |      |      |
| 14-1 粘膜内がんを集計したか*                      | 66.7               | 0   | 65.4 | 66.7 | .    | .    | .    | .    | .    | .    |
| 非浸潤がんを集計したか*                           | .                  | .   | .    | .    | .    | .    | 63.0 | 77.8 | .    | .    |
| <b>【15】 上皮内病変（CINなど）数の集計</b>           |                    |     |      |      |      |      |      |      |      |      |
| 15-1 上皮内病変（CINなど）数を集計したか（区分毎）*         | .                  | .   | .    | .    | .    | .    | .    | .    | 55.6 | 63.6 |
| 15-2 上皮内病変（CINなど）数を年齢5歳階級別に集計したか（区分毎）* | .                  | .   | .    | .    | .    | .    | .    | .    | 51.9 | 54.5 |
| 15-3 上皮内病変（CINなど）数を検診機関別に集計したか（区分毎）*   | .                  | .   | .    | .    | .    | .    | .    | .    | 48.1 | 45.5 |
| 15-4 上皮内病変（CINなど）数を検診受診歴別に集計したか（区分毎）*  | .                  | .   | .    | .    | .    | .    | .    | .    | 48.1 | 45.5 |
| <b>【16】 微小浸潤がん割合の集計</b>                |                    |     |      |      |      |      |      |      |      |      |
| 16-1 微小浸潤がん割合を集計したか*                   | .                  | .   | .    | .    | .    | .    | .    | .    | 48.1 | 45.5 |
| 16-2 微小浸潤がん割合を年齢5歳階級別に集計したか*           | .                  | .   | .    | .    | .    | .    | .    | .    | 44.4 | 45.5 |
| 16-3 微小浸潤がん割合を検診機関別に集計したか*             | .                  | .   | .    | .    | .    | .    | .    | .    | 40.7 | 36.4 |
| 16-4 微小浸潤がん割合を検診受診歴別に集計したか*            | .                  | .   | .    | .    | .    | .    | .    | .    | 40.7 | 36.4 |

\* 「事業評価のためのチェックリスト（厚生労働省委員会報告書「今後の我が国におけるがん検診事業評価の在り方について・平成20年3月」）に記載されている項目

\*\* 肺がんは「事業評価のためのチェックリスト」には含まれない

### 3 プロセス指標値(岩手県)

表6 市区町村別のプロセス指標値

胃がん

| 自治体名  | 2014年プロセス指標値(男女計 40~74歳) |     |      |          |      |      |          |      |      |            |      |      |
|-------|--------------------------|-----|------|----------|------|------|----------|------|------|------------|------|------|
|       | 要精検率(%)                  |     |      | 精検受診率(%) |      |      | がん発見率(%) |      |      | 陽性反応適中度(%) |      |      |
|       | 集団                       | 個別  | 計    | 集団       | 個別   | 計    | 集団       | 個別   | 計    | 集団         | 個別   | 計    |
| 全国    | 7.6                      | 8.7 | 7.9  | 83.6     | 74.7 | 80.9 | 0.12     | 0.13 | 0.12 | 1.60       | 1.46 | 1.56 |
| 岩手県   | 6.3                      | 6.0 | 6.2  | 88.3     | 97.7 | 89.2 | 0.13     | 0.14 | 0.13 | 2.12       | 2.28 | 2.13 |
| 盛岡市   | 5.9                      | 6.0 | 6.0  | 88.5     | 97.7 | 94.9 | 0.20     | 0.14 | 0.16 | 3.45       | 2.28 | 2.64 |
| 宮古市   | 6.2                      | -   | 6.2  | 93.6     | -    | 93.6 | 0.09     | -    | 0.09 | 1.42       | -    | 1.42 |
| 大船渡市  | 6.0                      | -   | 6.0  | 88.9     | -    | 88.9 | 0        | -    | 0    | 0          | -    | 0    |
| 花巻市   | 6.3                      | -   | 6.3  | 90.8     | -    | 90.8 | 0.06     | -    | 0.06 | 0.89       | -    | 0.89 |
| 北上市   | 7.2                      | -   | 7.2  | 91.0     | -    | 91.0 | 0.21     | -    | 0.21 | 2.88       | -    | 2.88 |
| 久慈市   | 5.7                      | -   | 5.7  | 89.6     | -    | 89.6 | 0.05     | -    | 0.05 | 0.87       | -    | 0.87 |
| 遠野市   | 4.9                      | -   | 4.9  | 88.0     | -    | 88.0 | 0.25     | -    | 0.25 | 5.13       | -    | 5.13 |
| 一関市   | 7.3                      | -   | 7.3  | 86.5     | -    | 86.5 | 0.18     | -    | 0.18 | 2.43       | -    | 2.43 |
| 陸前高田市 | 3.8                      | -   | 3.8  | 85.5     | -    | 85.5 | 0.14     | -    | 0.14 | 3.64       | -    | 3.64 |
| 釜石市   | 6.6                      | -   | 6.6  | 93.9     | -    | 93.9 | 0.06     | -    | 0.06 | 0.87       | -    | 0.87 |
| 二戸市   | 5.1                      | -   | 5.1  | 90.8     | -    | 90.8 | 0.05     | -    | 0.05 | 0.92       | -    | 0.92 |
| 八幡平市  | 5.9                      | -   | 5.9  | 89.5     | -    | 89.5 | 0        | -    | 0    | 0          | -    | 0    |
| 奥州市   | 5.9                      | -   | 5.9  | 85.8     | -    | 85.8 | 0.13     | -    | 0.13 | 2.16       | -    | 2.16 |
| 滝沢市   | 6.9                      | -   | 6.9  | 88.4     | -    | 88.4 | 0.11     | -    | 0.11 | 1.61       | -    | 1.61 |
| 磐石町   | 6.8                      | -   | 6.8  | 85.4     | -    | 85.4 | 0.15     | -    | 0.15 | 2.25       | -    | 2.25 |
| 葛巻町   | 7.7                      | -   | 7.7  | 86.3     | -    | 86.3 | 0.32     | -    | 0.32 | 4.11       | -    | 4.11 |
| 岩手町   | 3.7                      | -   | 3.7  | 94.1     | -    | 94.1 | 0.16     | -    | 0.16 | 4.41       | -    | 4.41 |
| 紫波町   | 7.0                      | -   | 7.0  | 84.6     | -    | 84.6 | 0.25     | -    | 0.25 | 3.50       | -    | 3.50 |
| 矢巾町   | 5.2                      | -   | 5.2  | 88.4     | -    | 88.4 | 0        | -    | 0    | 0          | -    | 0    |
| 西和賀町  | 7.3                      | -   | 7.3  | 66.7     | -    | 66.7 | 0        | -    | 0    | 0          | -    | 0    |
| 金ヶ崎町  | 6.1                      | -   | 6.1  | 88.3     | -    | 88.3 | 0        | -    | 0    | 0          | -    | 0    |
| 平泉町   | 5.2                      | -   | 5.2  | 61.8     | -    | 61.8 | 0.30     | -    | 0.30 | 5.88       | -    | 5.88 |
| 住田町   | 4.7                      | -   | 4.7  | 46.7     | -    | 46.7 | 0        | -    | 0    | 0          | -    | 0    |
| 大槌町   | 3.6                      | -   | 3.6  | 100      | -    | 100  | 0        | -    | 0    | 0          | -    | 0    |
| 山田町   | 6.4                      | -   | 6.4  | 97.1     | -    | 97.1 | 0.18     | -    | 0.18 | 2.86       | -    | 2.86 |
| 若泉町   | 6.0                      | -   | 6.0  | 85.0     | -    | 85.0 | 0.30     | -    | 0.30 | 5.00       | -    | 5.00 |
| 田野畑村  | 7.6                      | -   | 7.6  | 100      | -    | 100  | 0.44     | -    | 0.44 | 5.88       | -    | 5.88 |
| 普代村   | 12.8                     | 0   | 11.7 | 100      | -    | 100  | 0        | -    | 0    | 0          | -    | 0    |
| 軽米町   | 7.8                      | -   | 7.8  | 94.9     | -    | 94.9 | 0.13     | -    | 0.13 | 1.69       | -    | 1.69 |
| 野田村   | 5.1                      | -   | 5.1  | 84.6     | -    | 84.6 | 0        | -    | 0    | 0          | -    | 0    |
| 九戸村   | 9.0                      | -   | 9.0  | 80.0     | -    | 80.0 | 0.18     | -    | 0.18 | 2.00       | -    | 2.00 |
| 洋野町   | 6.0                      | -   | 6.0  | 87.9     | -    | 87.9 | 0.13     | -    | 0.13 | 2.20       | -    | 2.20 |
| 一戸町   | 6.6                      | -   | 6.6  | 93.8     | -    | 93.8 | 0.20     | -    | 0.20 | 3.08       | -    | 3.08 |

大腸がん

| 自治体名  | 2014年プロセス指標値(男女計 40~74歳) |     |      |          |      |      |          |      |      |            |      |       |
|-------|--------------------------|-----|------|----------|------|------|----------|------|------|------------|------|-------|
|       | 要精検率(%)                  |     |      | 精検受診率(%) |      |      | がん発見率(%) |      |      | 陽性反応適中度(%) |      |       |
|       | 集団                       | 個別  | 計    | 集団       | 個別   | 計    | 集団       | 個別   | 計    | 集団         | 個別   | 計     |
| 全国    | 6.3                      | 7.8 | 7.1  | 75.3     | 63.5 | 68.3 | 0.18     | 0.25 | 0.22 | 2.92       | 3.19 | 3.08  |
| 岩手県   | 5.4                      | 7.0 | 5.7  | 82.5     | 84.0 | 82.8 | 0.22     | 0.27 | 0.23 | 4.14       | 3.89 | 4.09  |
| 盛岡市   | 5.7                      | 6.7 | 6.6  | 73.5     | 89.0 | 88.4 | 0.17     | 0.27 | 0.27 | 2.94       | 4.12 | 4.07  |
| 宮古市   | 5.4                      | -   | 5.4  | 88.2     | -    | 88.2 | 0.23     | -    | 0.23 | 4.28       | -    | 4.28  |
| 大船渡市  | 5.5                      | -   | 5.5  | 75.9     | -    | 75.9 | 0.31     | -    | 0.31 | 5.56       | -    | 5.56  |
| 花巻市   | 5.0                      | -   | 5.0  | 88.7     | -    | 88.7 | 0.25     | -    | 0.25 | 5.02       | -    | 5.02  |
| 北上市   | -                        | 7.9 | 7.9  | -        | 76.5 | 76.5 | -        | 0.29 | 0.29 | -          | 3.68 | 3.68  |
| 久慈市   | 6.3                      | -   | 6.3  | 82.8     | -    | 82.8 | 0.35     | -    | 0.35 | 5.56       | -    | 5.56  |
| 遠野市   | 6.0                      | -   | 6.0  | 84.5     | -    | 84.5 | 0.33     | -    | 0.33 | 5.50       | -    | 5.50  |
| 一関市   | 4.8                      | -   | 4.8  | 78.4     | -    | 78.4 | 0.18     | -    | 0.18 | 3.68       | -    | 3.68  |
| 陸前高田市 | 6.3                      | -   | 6.3  | 89.7     | -    | 89.7 | 0.11     | -    | 0.11 | 1.72       | -    | 1.72  |
| 釜石市   | 5.1                      | -   | 5.1  | 91.7     | -    | 91.7 | 0.35     | -    | 0.35 | 6.90       | -    | 6.90  |
| 二戸市   | 4.4                      | -   | 4.4  | 84.8     | -    | 84.8 | 0.07     | -    | 0.07 | 1.52       | -    | 1.52  |
| 八幡平市  | 5.2                      | -   | 5.2  | 86.6     | -    | 86.6 | 0.24     | -    | 0.24 | 4.72       | -    | 4.72  |
| 奥州市   | 4.4                      | -   | 4.4  | 74.3     | -    | 74.3 | 0.24     | -    | 0.24 | 5.41       | -    | 5.41  |
| 滝沢市   | 4.5                      | -   | 4.5  | 86.0     | -    | 86.0 | 0.24     | -    | 0.24 | 5.26       | -    | 5.26  |
| 磐石町   | 6.1                      | -   | 6.1  | 78.8     | -    | 78.8 | 0.42     | -    | 0.42 | 6.78       | -    | 6.78  |
| 葛巻町   | 6.3                      | -   | 6.3  | 77.8     | -    | 77.8 | 0.09     | -    | 0.09 | 1.39       | -    | 1.39  |
| 岩手町   | 13.0                     | -   | 13.0 | 80.6     | -    | 80.6 | 0.04     | -    | 0.04 | 0.28       | -    | 0.28  |
| 紫波町   | 6.1                      | -   | 6.1  | 82.8     | -    | 82.8 | 0.35     | -    | 0.35 | 5.73       | -    | 5.73  |
| 矢巾町   | 4.1                      | -   | 4.1  | 84.3     | -    | 84.3 | 0.33     | -    | 0.33 | 7.87       | -    | 7.87  |
| 西和賀町  | 4.0                      | 8.6 | 5.4  | 80.0     | 40.0 | 60.0 | 0        | 0    | 0    | 0          | 0    | 0     |
| 金ヶ崎町  | 4.9                      | 6.3 | 5.0  | 76.5     | 100  | 76.8 | 0.12     | 0    | 0.12 | 2.47       | 0    | 2.44  |
| 平泉町   | 6.8                      | -   | 6.8  | 58.6     | -    | 58.6 | 0.23     | -    | 0.23 | 3.45       | -    | 3.45  |
| 住田町   | 5.1                      | -   | 5.1  | 84.6     | -    | 84.6 | 0.20     | -    | 0.20 | 3.85       | -    | 3.85  |
| 大槌町   | 6.5                      | -   | 6.5  | 90.3     | -    | 90.3 | 0.10     | -    | 0.10 | 1.61       | -    | 1.61  |
| 山田町   | 5.3                      | -   | 5.3  | 94.1     | -    | 94.1 | 0.42     | -    | 0.42 | 7.84       | -    | 7.84  |
| 若泉町   | 4.3                      | -   | 4.3  | 87.0     | -    | 87.0 | 0.24     | -    | 0.24 | 5.56       | -    | 5.56  |
| 田野畑村  | 4.8                      | -   | 4.8  | 76.2     | -    | 76.2 | 0        | -    | 0    | 0          | -    | 0     |
| 普代村   | 9.0                      | 0   | 8.5  | 60.0     | -    | 60.0 | 0.45     | -    | 0.42 | 5.00       | -    | 5.00  |
| 軽米町   | 6.1                      | -   | 6.1  | 82.5     | -    | 82.5 | 0.08     | -    | 0.08 | 1.25       | -    | 1.25  |
| 野田村   | 5.0                      | -   | 5.0  | 80.0     | -    | 80.0 | 0.50     | -    | 0.50 | 10.00      | -    | 10.00 |
| 九戸村   | 5.6                      | -   | 5.6  | 87.9     | -    | 87.9 | 0        | -    | 0    | 0          | -    | 0     |
| 洋野町   | 6.1                      | -   | 6.1  | 84.8     | -    | 84.8 | 0.23     | -    | 0.23 | 3.79       | -    | 3.79  |
| 一戸町   | 4.8                      | -   | 4.8  | 92.9     | -    | 92.9 | 0.06     | -    | 0.06 | 1.18       | -    | 1.18  |

肺がん

| 自治体名  | 2014年プロセス指標値(男女計 40~74歳) |      |     |          |      |      |          |      |      |            |      |      |
|-------|--------------------------|------|-----|----------|------|------|----------|------|------|------------|------|------|
|       | 要精検率(%)                  |      |     | 精検受診率(%) |      |      | がん発見率(%) |      |      | 陽性反応適中度(%) |      |      |
|       | 集団                       | 個別   | 計   | 集団       | 個別   | 計    | 集団       | 個別   | 計    | 集団         | 個別   | 計    |
| 全国    | 2.0                      | 2.5  | 2.2 | 84.4     | 75.1 | 80.3 | 0.05     | 0.05 | 0.05 | 2.40       | 1.97 | 2.21 |
| 岩手県   | 2.4                      | 2.2  | 2.3 | 87.3     | 93.9 | 88.4 | 0.05     | 0.05 | 0.05 | 2.30       | 2.30 | 2.30 |
| 盛岡市   | 1.8                      | 2.2  | 2.2 | 90.0     | 95.3 | 95.1 | 0        | 0.05 | 0.05 | 0          | 2.37 | 2.31 |
| 宮古市   | 1.4                      | -    | 1.4 | 97.1     | -    | 97.1 | 0.04     | -    | 0.04 | 2.94       | -    | 2.94 |
| 大船渡市  | 2.7                      | -    | 2.7 | 91.2     | -    | 91.2 | 0.12     | -    | 0.12 | 4.41       | -    | 4.41 |
| 花巻市   | 2.7                      | -    | 2.7 | 79.8     | -    | 79.8 | 0.04     | -    | 0.04 | 1.65       | -    | 1.65 |
| 北上市   | 1.8                      | -    | 1.8 | 91.8     | -    | 91.8 | 0.01     | -    | 0.01 | 0.82       | -    | 0.82 |
| 久慈市   | 2.6                      | -    | 2.6 | 82.4     | -    | 82.4 | 0.03     | -    | 0.03 | 1.10       | -    | 1.10 |
| 遠野市   | 0.5                      | -    | 0.5 | 80.0     | -    | 80.0 | 0        | -    | 0    | 0          | -    | 0    |
| 一関市   | 1.6                      | -    | 1.6 | 90.9     | -    | 90.9 | 0.08     | -    | 0.08 | 5.19       | -    | 5.19 |
| 陸前高田市 | 2.6                      | -    | 2.6 | 84.4     | -    | 84.4 | 0.08     | -    | 0.08 | 3.13       | -    | 3.13 |
| 釜石市   | 3.3                      | -    | 3.3 | 92.9     | -    | 92.9 | 0.20     | -    | 0.20 | 5.95       | -    | 5.95 |
| 二戸市   | 2.0                      | -    | 2.0 | 96.4     | -    | 96.4 | 0.04     | -    | 0.04 | 1.79       | -    | 1.79 |
| 八幡平市  | 2.8                      | -    | 2.8 | 87.1     | -    | 87.1 | 0.12     | -    | 0.12 | 4.29       | -    | 4.29 |
| 奥州市   | 2.9                      | -    | 2.9 | 88.9     | -    | 88.9 | 0.04     | -    | 0.04 | 1.20       | -    | 1.20 |
| 滝沢市   | 2.4                      | -    | 2.4 | 92.6     | -    | 92.6 | 0.12     | -    | 0.12 | 5.26       | -    | 5.26 |
| 雫石町   | 3.2                      | -    | 3.2 | 87.7     | -    | 87.7 | 0.05     | -    | 0.05 | 1.54       | -    | 1.54 |
| 葛巻町   | 2.8                      | -    | 2.8 | 75.0     | -    | 75.0 | 0        | -    | 0    | 0          | -    | 0    |
| 岩手町   | 1.5                      | -    | 1.5 | 84.6     | -    | 84.6 | 0.04     | -    | 0.04 | 2.56       | -    | 2.56 |
| 紫波町   | 3.3                      | -    | 3.3 | 78.6     | -    | 78.6 | 0        | -    | 0    | 0          | -    | 0    |
| 矢巾町   | 3.1                      | -    | 3.1 | 92.5     | -    | 92.5 | 0.12     | -    | 0.12 | 3.77       | -    | 3.77 |
| 西和賀町  | 4.5                      | 3.0  | 3.7 | 75.0     | 44.4 | 61.9 | 0        | 0    | 0    | 0          | 0    | 0    |
| 金ヶ崎町  | 4.0                      | 12.5 | 4.0 | 85.5     | 0    | 84.4 | 0.10     | 0    | 0.10 | 2.63       | 0    | 2.60 |
| 平泉町   | 3.5                      | -    | 3.5 | 61.9     | -    | 61.9 | 0        | -    | 0    | 0          | -    | 0    |
| 住田町   | 2.9                      | -    | 2.9 | 80.0     | -    | 80.0 | 0        | -    | 0    | 0          | -    | 0    |
| 大槌町   | 2.7                      | -    | 2.7 | 85.3     | -    | 85.3 | 0.08     | -    | 0.08 | 2.94       | -    | 2.94 |
| 山田町   | 1.3                      | -    | 1.3 | 87.5     | -    | 87.5 | 0        | -    | 0    | 0          | -    | 0    |
| 若泉町   | 0.6                      | -    | 0.6 | 90.0     | -    | 90.0 | 0        | -    | 0    | 0          | -    | 0    |
| 田野畑村  | 1.0                      | -    | 1.0 | 100      | -    | 100  | 0        | -    | 0    | 0          | -    | 0    |
| 普代村   | 3.1                      | 2.0  | 2.9 | 90.0     | 100  | 90.9 | 0        | 0    | 0    | 0          | 0    | 0    |
| 軽米町   | 1.7                      | -    | 1.7 | 92.6     | -    | 92.6 | 0.06     | -    | 0.06 | 3.70       | -    | 3.70 |
| 野田村   | 2.3                      | -    | 2.3 | 72.7     | -    | 72.7 | 0        | -    | 0    | 0          | -    | 0    |
| 九戸村   | 3.7                      | -    | 3.7 | 93.8     | -    | 93.8 | 0        | -    | 0    | 0          | -    | 0    |
| 洋野町   | 2.7                      | -    | 2.7 | 93.9     | -    | 93.9 | 0        | -    | 0    | 0          | -    | 0    |
| 一戸町   | 4.0                      | -    | 4.0 | 84.0     | -    | 84.0 | 0.05     | -    | 0.05 | 1.23       | -    | 1.23 |

乳がん

| 自治体名  | 2014年プロセス指標値(女 40~74歳) |      |     |          |      |      |          |      |      |            |      |       |
|-------|------------------------|------|-----|----------|------|------|----------|------|------|------------|------|-------|
|       | 要精検率(%)                |      |     | 精検受診率(%) |      |      | がん発見率(%) |      |      | 陽性反応適中度(%) |      |       |
|       | 集団                     | 個別   | 計   | 集団       | 個別   | 計    | 集団       | 個別   | 計    | 集団         | 個別   | 計     |
| 全国    | 5.9                    | 9.0  | 7.6 | 90.2     | 84.0 | 86.3 | 0.28     | 0.37 | 0.33 | 4.79       | 4.08 | 4.34  |
| 岩手県   | 2.4                    | 5.9  | 3.1 | 93.9     | 94.3 | 94.1 | 0.37     | 0.43 | 0.38 | 15.07      | 7.27 | 12.28 |
| 盛岡市   | 3.1                    | 5.6  | 5.5 | 100      | 96.5 | 96.6 | 0.34     | 0.51 | 0.50 | 11.11      | 9.07 | 9.11  |
| 宮古市   | 3.0                    | 12.8 | 3.7 | 97.9     | 50.0 | 86.9 | 0.58     | 0    | 0.54 | 19.15      | 0    | 14.75 |
| 大船渡市  | 2.8                    | -    | 2.8 | 91.7     | -    | 91.7 | 0.29     | -    | 0.29 | 10.42      | -    | 10.42 |
| 花巻市   | 4.2                    | -    | 4.2 | 95.0     | -    | 95.0 | 0.29     | -    | 0.29 | 6.92       | -    | 6.92  |
| 北上市   | 3.6                    | 5.9  | 4.3 | 88.7     | 100  | 93.4 | 0.76     | 0.27 | 0.61 | 20.97      | 4.55 | 14.15 |
| 久慈市   | 1.4                    | -    | 1.4 | 100      | -    | 100  | 0.34     | -    | 0.34 | 23.81      | -    | 23.81 |
| 遠野市   | 1.2                    | 0    | 1.2 | 86.7     | -    | 86.7 | 0.08     | -    | 0.08 | 6.67       | -    | 6.67  |
| 一関市   | 2.0                    | -    | 2.0 | 91.1     | -    | 91.1 | 0.34     | -    | 0.34 | 16.83      | -    | 16.83 |
| 陸前高田市 | 1.5                    | -    | 1.5 | 86.7     | -    | 86.7 | 0.40     | -    | 0.40 | 26.67      | -    | 26.67 |
| 釜石市   | 1.5                    | -    | 1.5 | 100      | -    | 100  | 0.46     | -    | 0.46 | 31.82      | -    | 31.82 |
| 二戸市   | 2.9                    | -    | 2.9 | 90.9     | -    | 90.9 | 0.13     | -    | 0.13 | 4.55       | -    | 4.55  |
| 八幡平市  | 2.1                    | -    | 2.1 | 100      | -    | 100  | 0.24     | -    | 0.24 | 11.76      | -    | 11.76 |
| 奥州市   | 3.4                    | -    | 3.4 | 96.2     | -    | 96.2 | 0.45     | -    | 0.45 | 13.38      | -    | 13.38 |
| 滝沢市   | 2.1                    | 9.4  | 4.0 | 92.9     | 95.2 | 94.3 | 0.45     | 0    | 0.34 | 21.43      | 0    | 8.57  |
| 雫石町   | 1.5                    | 4.8  | 2.0 | 87.5     | 50.0 | 75.0 | 0        | 0    | 0    | 0          | 0    | 0     |
| 葛巻町   | 0.3                    | -    | 0.3 | 100      | -    | 100  | 0        | -    | 0    | 0          | -    | 0     |
| 岩手町   | 1.3                    | 2.4  | 1.4 | 75.0     | 50.0 | 71.4 | 0.33     | 0    | 0.30 | 25.00      | 0    | 21.43 |
| 紫波町   | 2.7                    | 13.3 | 2.9 | 96.6     | 50.0 | 93.5 | 0.75     | 0    | 0.74 | 27.59      | 0    | 25.81 |
| 矢巾町   | 1.3                    | 7.2  | 1.9 | 100      | 85.7 | 94.1 | 0.26     | 0    | 0.23 | 20.00      | 0    | 11.76 |
| 西和賀町  | 1.6                    | 3.0  | 2.2 | 100      | 75.0 | 85.7 | 0        | 0    | 0    | 0          | 0    | 0     |
| 金ヶ崎町  | 4.1                    | 2.8  | 4.1 | 100      | 100  | 100  | 1.18     | 0    | 1.10 | 28.57      | 0    | 27.27 |
| 平泉町   | 2.0                    | -    | 2.0 | 85.7     | -    | 85.7 | 0        | -    | 0    | 0          | -    | 0     |
| 住田町   | 1.0                    | -    | 1.0 | 100      | -    | 100  | 0        | -    | 0    | 0          | -    | 0     |
| 大槌町   | 1.0                    | -    | 1.0 | 100      | -    | 100  | 0.26     | -    | 0.26 | 25.00      | -    | 25.00 |
| 山田町   | 1.9                    | -    | 1.9 | 100      | -    | 100  | 0.43     | -    | 0.43 | 22.22      | -    | 22.22 |
| 若泉町   | 1.9                    | -    | 1.9 | 91.7     | -    | 91.7 | 0.32     | -    | 0.32 | 16.67      | -    | 16.67 |
| 田野畑村  | 1.4                    | -    | 1.4 | 100      | -    | 100  | 0        | -    | 0    | 0          | -    | 0     |
| 普代村   | 0.5                    | 0    | 0.5 | 0        | -    | 0    | 0        | -    | 0    | 0          | -    | 0     |
| 軽米町   | 1.8                    | -    | 1.8 | 92.3     | -    | 92.3 | 0        | -    | 0    | 0          | -    | 0     |
| 野田村   | 1.7                    | -    | 1.7 | 100      | -    | 100  | 0        | -    | 0    | 0          | -    | 0     |
| 九戸村   | 1.3                    | -    | 1.3 | 100      | -    | 100  | 0        | -    | 0    | 0          | -    | 0     |
| 洋野町   | 1.2                    | -    | 1.2 | 100      | -    | 100  | 0.24     | -    | 0.24 | 20.00      | -    | 20.00 |
| 一戸町   | 2.1                    | -    | 2.1 | 83.3     | -    | 83.3 | 0.86     | -    | 0.86 | 41.67      | -    | 41.67 |

## 子宮頸がん

| 自治体名  | 2014年プロセス指標値(女 20~74歳) |      |     |          |      |      |          |      |      |            |       |      |
|-------|------------------------|------|-----|----------|------|------|----------|------|------|------------|-------|------|
|       | 要精検率(%)                |      |     | 精検受診率(%) |      |      | がん発見率(%) |      |      | 陽性反応適中度(%) |       |      |
|       | 集団                     | 個別   | 計   | 集団       | 個別   | 計    | 集団       | 個別   | 計    | 集団         | 個別    | 計    |
| 全国    | 1.4                    | 2.5  | 2.2 | 82.3     | 70.6 | 72.5 | 0.03     | 0.05 | 0.04 | 2.12       | 1.87  | 1.91 |
| 岩手県   | 1.8                    | 2.5  | 2.1 | 90.7     | 87.4 | 88.9 | 0.01     | 0.04 | 0.03 | 0.81       | 1.77  | 1.35 |
| 盛岡市   | 0.8                    | 2.4  | 2.4 | 75.0     | 91.6 | 91.4 | 0        | 0.02 | 0.02 | 0          | 0.80  | 0.78 |
| 宮古市   | 0.9                    | 2.7  | 1.6 | 87.5     | 94.1 | 92.0 | 0        | 0    | 0    | 0          | 0     | 0    |
| 大船渡市  | 2.4                    | -    | 2.4 | 90.2     | -    | 90.2 | 0        | -    | 0    | 0          | -     | 0    |
| 花巻市   | 3.3                    | 1.5  | 2.0 | 86.8     | 82.0 | 84.1 | 0        | 0.15 | 0.11 | 0          | 10.00 | 5.68 |
| 北上市   | 1.0                    | 2.4  | 1.8 | 100      | 75.6 | 81.7 | 0.13     | 0.05 | 0.09 | 13.33      | 2.22  | 5.00 |
| 久慈市   | 1.2                    | -    | 1.2 | 100      | -    | 100  | 0        | -    | 0    | 0          | -     | 0    |
| 遠野市   | 2.5                    | 0    | 2.2 | 96.7     | -    | 96.7 | 0        | -    | 0    | 0          | -     | 0    |
| 一関市   | 1.4                    | 1.8  | 1.6 | 88.5     | 86.5 | 87.6 | 0        | 0    | 0    | 0          | 0     | 0    |
| 陸前高田市 | 0.8                    | -    | 0.8 | 75.0     | -    | 75.0 | 0        | -    | 0    | 0          | -     | 0    |
| 釜石市   | 2.8                    | -    | 2.8 | 90.2     | -    | 90.2 | 0.07     | -    | 0.07 | 2.44       | -     | 2.44 |
| 二戸市   | 0                      | 1.1  | 0.8 | -        | 63.6 | 63.6 | -        | 0.10 | 0.08 | -          | 9.09  | 9.09 |
| 八幡平市  | 1.7                    | -    | 1.7 | 100      | -    | 100  | 0        | -    | 0    | 0          | -     | 0    |
| 奥州市   | 2.1                    | 3.5  | 3.3 | 100      | 99.2 | 99.3 | 0        | 0.05 | 0.05 | 0          | 1.54  | 1.39 |
| 滝沢市   | 1.4                    | 7.0  | 3.2 | 90.5     | 68.0 | 74.6 | 0.07     | 0    | 0.05 | 4.76       | 0     | 1.41 |
| 雫石町   | 1.4                    | 4.7  | 1.9 | 88.9     | 16.7 | 60.0 | 0        | 0    | 0    | 0          | 0     | 0    |
| 葛巻町   | 1.3                    | -    | 1.3 | 100      | -    | 100  | 0        | -    | 0    | 0          | -     | 0    |
| 岩手町   | -                      | 2.2  | 2.2 | -        | 85.0 | 85.0 | -        | 0    | 0    | -          | 0     | 0    |
| 紫波町   | 3.3                    | 12.5 | 3.4 | 95.1     | 0    | 92.9 | 0        | 0    | 0    | 0          | 0     | 0    |
| 矢巾町   | 1.9                    | 0    | 1.8 | 88.2     | -    | 88.2 | 0        | -    | 0    | 0          | -     | 0    |
| 西和賀町  | 4.2                    | 4.3  | 4.2 | 80.0     | 0    | 72.7 | 0        | 0    | 0    | 0          | 0     | 0    |
| 金ヶ崎町  | 2.4                    | 1.9  | 2.3 | 73.3     | 100  | 75.0 | 0        | 0    | 0    | 0          | 0     | 0    |
| 平泉町   | 1.0                    | 0    | 0.9 | 100      | -    | 100  | 0        | -    | 0    | 0          | -     | 0    |
| 住田町   | 1.2                    | -    | 1.2 | 100      | -    | 100  | 0        | -    | 0    | 0          | -     | 0    |
| 大槌町   | 1.4                    | -    | 1.4 | 100      | -    | 100  | 0        | -    | 0    | 0          | -     | 0    |
| 山田町   | 4.0                    | -    | 4.0 | 93.8     | -    | 93.8 | 0        | -    | 0    | 0          | -     | 0    |
| 岩泉町   | 1.7                    | -    | 1.7 | 70.0     | -    | 70.0 | 0        | -    | 0    | 0          | -     | 0    |
| 田野畑村  | 0.5                    | -    | 0.5 | 100      | -    | 100  | 0        | -    | 0    | 0          | -     | 0    |
| 普代村   | 2.8                    | 0    | 2.8 | 80.0     | -    | 80.0 | 0        | -    | 0    | 0          | -     | 0    |
| 軽米町   | 1.6                    | -    | 1.6 | 100      | -    | 100  | 0        | -    | 0    | 0          | -     | 0    |
| 野田村   | 1.6                    | -    | 1.6 | 100      | -    | 100  | 0        | -    | 0    | 0          | -     | 0    |
| 九戸村   | 0.3                    | -    | 0.3 | 100      | -    | 100  | 0        | -    | 0    | 0          | -     | 0    |
| 洋野町   | 1.8                    | -    | 1.8 | 92.9     | -    | 92.9 | 0        | -    | 0    | 0          | -     | 0    |
| 一戸町   | 2.7                    | -    | 2.7 | 82.4     | -    | 82.4 | 0        | -    | 0    | 0          | -     | 0    |



# 【宮城県】都道府県別がん検診実施状況

## 1 指針に基づくがん検診実施状況(宮城県)

表1 指針に基づく検診実施状況

|                    | 実施したと回答した市区町村割合(%) |      |     |      |      |
|--------------------|--------------------|------|-----|------|------|
|                    | 胃                  | 大腸   | 肺   | 乳    | 子宮頸  |
| 集計対象市区町村数          | 35                 | 35   | 35  | 35   | 35   |
| 集計対象市区町村割合(%)      | 100                | 100  | 100 | 100  | 100  |
| 指針に基づく対象年齢で検診を実施した | 34.3               | 80.0 | 100 | 25.7 | 97.1 |
| 指針に基づく受診間隔で検診を実施した | 0                  | 100  | 100 | 17.1 | 2.9  |

表2 指針に基づかない検診実施状況

|                          | 実施したと回答した市区町村割合(%) |
|--------------------------|--------------------|
| 集計対象市区町村数                | 35                 |
| 集計対象市区町村割合(%)            | 100                |
| 指針以外の何らかの部位で検診を実施した      | 100                |
| 前立腺がん検診(PSA検査)を実施した      | 100                |
| 子宮体がん検診(細胞診)を実施した        | 60.0               |
| エコーによる検診(肝臓、卵巣、甲状腺)を実施した | 2.9                |
| その他の何らかの検診を実施した          | 5.7                |

## 2 市区町村用がん検診チェックリスト実施率(宮城県)

表3 チェックリスト実施率(全項目)

|                 | 実施したと回答した市区町村割合(%) |      |      |      |      |      |      |      |      |      |
|-----------------|--------------------|------|------|------|------|------|------|------|------|------|
|                 | 胃                  |      | 大腸   |      | 肺    |      | 乳    |      | 子宮頸  |      |
|                 | 集団                 | 個別   | 集団   | 個別   | 集団   | 個別   | 集団   | 個別   | 集団   | 個別   |
| 集計対象市区町村数       | 25                 | 1    | 23   | 5    | 25   | 2    | 18   | 10   | 13   | 20   |
| 集計対象市区町村割合(%)   | 71.4               | 2.9  | 65.7 | 14.3 | 71.4 | 5.7  | 51.4 | 28.6 | 37.1 | 57.1 |
| チェックリスト全項目の実施率* | 91.5               | 92.3 | 90.1 | 90.0 | 91.5 | 87.3 | 92.8 | 90.4 | 90.8 | 88.3 |

表4 チェックリスト実施率(平成28年度の検診体制整備に関する項目)

|  | 実施したと回答した市区町村割合(%) |      |      |      |      |      |      |      |      |      |
|--|--------------------|------|------|------|------|------|------|------|------|------|
|  | 胃                  |      | 大腸   |      | 肺    |      | 乳    |      | 子宮頸  |      |
|  | 集団                 | 個別   | 集団   | 個別   | 集団   | 個別   | 集団   | 個別   | 集団   | 個別   |
| 集計対象市区町村数  | 25                 | 2    | 23   | 5    | 25   | 3    | 18   | 10   | 14   | 22   |
| 集計対象市区町村割合(%)  | 71.4               | 5.7  | 65.7 | 14.3 | 71.4 | 8.6  | 51.4 | 28.6 | 40.0 | 62.9 |
| <b>【1】 検診対象者</b>   |                    |      |      |      |      |      |      |      |      |      |
| 1-1 対象者全員の氏名を記載した名簿を、住民台帳などに基づいて作成したか*   | 100                | 100  | 100  | 100  | 100  | 100  | 100  | 100  | 100  | 95.5 |
| 1-2 対象者全員に、個別に受診勧奨を行ったか*   | 92.0               | 100  | 91.3 | 80.0 | 92.0 | 66.7 | 94.4 | 70.0 | 92.9 | 81.8 |
| 1-3 受診勧奨を行った住民のうち未受診者全員に対し、再度の受診勧奨を個人毎(手紙・電話・訪問等)に行ったか                         | 40.0               | 100  | 13.0 | 0    | 20.0 | 33.3 | 22.2 | 10.0 | 21.4 | 9.1  |
| 1-4 対象者数(推計でも可)を把握したか*   | 100                | 100  | 100  | 100  | 100  | 100  | 100  | 100  | 100  | 90.9 |
| <b>【2】 受診者の情報管理</b>  |                    |      |      |      |      |      |      |      |      |      |
| 2-1 個人別の受診(記録)台帳またはデータベースを作成したか*   | 88.0               | 50.0 | 87.0 | 80.0 | 88.0 | 66.7 | 88.9 | 90.0 | 92.9 | 86.4 |
| 2-2 過去5年間の受診歴を記録しているか*   | 88.0               | 50.0 | 87.0 | 80.0 | 88.0 | 66.7 | 88.9 | 90.0 | 85.7 | 86.4 |
| <b>【3】 受診者への説明、及び要精検者への説明</b>  |                    |      |      |      |      |      |      |      |      |      |
| 3-1 受診勧奨時に、「検診機関用チェックリスト 1.受診者への説明」が全項目記載された資料を、全員に個別配布したか*                    | 36.0               | 0    | 56.5 | 0    | 48.0 | 0    | 38.9 | 60.0 | 28.6 | 31.8 |
| 3-2 要精検者全員に対し、受診可能な精密検査機関名(医療機関名)の一覧を提示したか*                                    | 76.0               | 100  | 65.2 | 80.0 | 72.0 | 33.3 | 72.2 | 80.0 | 71.4 | 72.7 |
| 3-3 上記(3-2)の一覧に掲載したすべての精密検査機関には、あらかじめ精密検査結果の報告を依頼したか*                          | 76.0               | 100  | 65.2 | 80.0 | 72.0 | 33.3 | 72.2 | 80.0 | 71.4 | 72.7 |
| <b>【4】 精密検査結果の把握、精密検査未受診者の特定と受診勧奨</b>  |                    |      |      |      |      |      |      |      |      |      |
| 4-1 精密検査方法及び、精密検査(治療)結果を把握したか*   | 100                | 100  | 100  | 100  | 100  | 100  | 100  | 90.0 | 100  | 95.5 |
| 4-2 精密検査方法及び、精密検査(治療)結果が不明の者については、本人もしくは精密検査機関への照会等により、結果を確認したか*               | 96.0               | 100  | 100  | 80.0 | 96.0 | 100  | 100  | 100  | 100  | 90.9 |
| 4-3 個人毎の精密検査方法及び、精密検査(治療)結果を、市区町村、検診機関(医療機関)、精密検査機関が共有したか*                     | 96.0               | 100  | 95.7 | 100  | 96.0 | 100  | 100  | 90.0 | 100  | 86.4 |
| 4-4 過去5年間の精密検査方法及び、精密検査(治療)結果を記録しているか*   | 72.0               | 50.0 | 65.2 | 80.0 | 72.0 | 66.7 | 77.8 | 70.0 | 71.4 | 59.1 |
| 4-5 精密検査未受診と精密検査結果未把握を定義に従って区別し、精密検査未受診者を特定したか*                                | 96.0               | 100  | 95.7 | 100  | 100  | 100  | 100  | 100  | 100  | 95.5 |
| 4-6 精密検査未受診者に精密検査の受診勧奨を行ったか*   | 92.0               | 100  | 95.7 | 80.0 | 92.0 | 100  | 100  | 90.0 | 100  | 81.8 |
| <b>【5】 地域保健・健康増進事業報告</b>   |                    |      |      |      |      |      |      |      |      |      |
| 5-1 がん検診結果や精密検査結果の最終報告(平成27年度地域保健・健康増進事業報告)を行ったか*                              | 100                | 100  | 100  | 100  | 100  | 100  | 100  | 100  | 100  | 100  |
| 5-2 がん検診の結果について、地域保健・健康増進事業報告の全項目を計上できるよう、委託先(検診機関(医療機関)、医師会など)に報告を求めたか*       | 100                | 100  | 100  | 100  | 100  | 100  | 100  | 100  | 100  | 100  |
| 5-3 がん検診の結果について、委託先からの報告内容が地域保健・健康増進事業報告を網羅できていない場合、改善を求めたか*                   | 100                | 100  | 100  | 100  | 100  | 100  | 100  | 100  | 100  | 100  |
| 5-4 精密検査結果について、地域保健・健康増進事業報告の全項目を計上できるよう、委託先(検診機関(医療機関)、精密検査機関、医師会など)に報告を求めたか* | 100                | 100  | 100  | 100  | 100  | 100  | 100  | 100  | 100  | 100  |
| 5-5 精密検査結果について、委託先からの報告内容が地域保健・健康増進事業報告を網羅できていない場合、改善を求めたか*                    | 100                | 100  | 100  | 100  | 100  | 100  | 100  | 100  | 100  | 100  |
| <b>【6】 検診機関(医療機関)の質の担保</b>   |                    |      |      |      |      |      |      |      |      |      |
| 6-1 委託先検診機関(医療機関)を、仕様書の内容に基づいて選定したか*   | 96.0               | 50.0 | 91.3 | 60.0 | 92.0 | 33.3 | 94.4 | 80.0 | 92.9 | 86.4 |
| 6-2 仕様書(もしくは実施要綱)の内容は、「仕様書に明記すべき必要最低限の精度管理項目」を満たしたか*                           | 64.0               | 50.0 | 56.5 | 40.0 | 64.0 | 33.3 | 61.1 | 60.0 | 64.3 | 63.6 |
| 6-3 検診終了後に、委託先検診機関(医療機関)で仕様書(もしくは実施要綱)の内容が遵守されたことを確認したか*                       | 96.0               | 50.0 | 91.3 | 60.0 | 92.0 | 33.3 | 94.4 | 80.0 | 92.9 | 86.4 |
| 6-4 検診機関(医療機関)に精度管理評価を個別にフィードバックしたか*   | 72.0               | 50.0 | 65.2 | 80.0 | 72.0 | 66.7 | 72.2 | 80.0 | 64.3 | 68.2 |
| 6-5 「検診機関用チェックリスト」の遵守状況をフィードバックしたか*  | 76.0               | 50.0 | 69.6 | 80.0 | 76.0 | 66.7 | 77.8 | 80.0 | 71.4 | 63.6 |
| 6-6 検診機関(医療機関)毎のプロセス指標値を集計してフィードバックしたか*  | 68.0               | 50.0 | 60.9 | 60.0 | 68.0 | 33.3 | 66.7 | 70.0 | 57.1 | 63.6 |
| 6-7 上記の結果をふまえ、課題のある検診機関(医療機関)に改善策をフィードバックしたか*                                  | 68.0               | 50.0 | 60.9 | 60.0 | 68.0 | 33.3 | 66.7 | 70.0 | 57.1 | 63.6 |

表5 チェックリスト実施率（平成26年度の精度管理指標の把握に関する項目）

|  | 実施したと回答した市区町村割合(%) |     |      |      |      |     |      |      |      |      |
|--|--------------------|-----|------|------|------|-----|------|------|------|------|
|  | 胃                  |     | 大腸   |      | 肺    |     | 乳    |      | 子宮頸  |      |
|  | 集団                 | 個別  | 集団   | 個別   | 集団   | 個別  | 集団   | 個別   | 集団   | 個別   |
| 集計対象市区町村数                              | 25                 | 1   | 23   | 5    | 25   | 2   | 20   | 11   | 13   | 20   |
| 集計対象市区町村割合(%)                          | 71.4               | 2.9 | 65.7 | 14.3 | 71.4 | 5.7 | 57.1 | 31.4 | 37.1 | 57.1 |
| <b>【7】 受診率の集計</b>                      |                    |     |      |      |      |     |      |      |      |      |
| 7-1 受診率を集計したか*                         | 100                | 100 | 100  | 100  | 100  | 100 | 100  | 90.9 | 100  | 100  |
| 7-2 受診率を性別・年齢5歳階級別に集計したか*              | 100                | 100 | 100  | 100  | 100  | 100 | 100  | 90.9 | 100  | 100  |
| 7-3 受診率を検診機関別に集計したか*                   | 100                | 100 | 100  | 100  | 100  | 100 | 100  | 81.8 | 100  | 90.0 |
| 7-4 受診率を検診受診歴別に集計したか*                  | 96.0               | 100 | 95.7 | 100  | 96.0 | 100 | 100  | 81.8 | 100  | 95.0 |
| <b>【8】 要精検率の集計</b>                     |                    |     |      |      |      |     |      |      |      |      |
| 8-1 要精検率を集計したか*                        | 100                | 100 | 100  | 100  | 100  | 100 | 100  | 90.9 | 100  | 100  |
| 8-2 要精検率を性別・年齢5歳階級別に集計したか*             | 100                | 100 | 100  | 100  | 100  | 100 | 100  | 90.9 | 100  | 100  |
| 8-3 要精検率を検診機関別に集計したか*                  | 96.0               | 100 | 95.7 | 100  | 96.0 | 100 | 100  | 81.8 | 100  | 90.0 |
| 8-4 要精検率を検診受診歴別に集計したか*                 | 96.0               | 100 | 95.7 | 100  | 96.0 | 100 | 100  | 81.8 | 100  | 95.0 |
| <b>【9】 精検受診率の集計</b>                    |                    |     |      |      |      |     |      |      |      |      |
| 9-1 精検受診率を集計したか*                       | 96.0               | 100 | 91.3 | 100  | 96.0 | 100 | 95.0 | 90.9 | 92.3 | 100  |
| 9-2 精検受診率を性別・年齢5歳階級別に集計したか*            | 96.0               | 100 | 91.3 | 100  | 96.0 | 100 | 95.0 | 90.9 | 92.3 | 100  |
| 9-3 精検受診率を検診機関別に集計したか*                 | 92.0               | 100 | 87.0 | 100  | 92.0 | 100 | 95.0 | 81.8 | 92.3 | 85.0 |
| 9-4 精検受診率を検診受診歴別に集計したか*                | 92.0               | 100 | 87.0 | 100  | 92.0 | 100 | 95.0 | 81.8 | 92.3 | 90.0 |
| <b>【10】 精検未受診率の集計</b>                  |                    |     |      |      |      |     |      |      |      |      |
| 10-1 精検未受診率を集計したか*                     | 92.0               | 100 | 87.0 | 100  | 92.0 | 100 | 95.0 | 81.8 | 92.3 | 90.0 |
| <b>【11】 がん発見率の集計</b>                   |                    |     |      |      |      |     |      |      |      |      |
| 11-1 がん発見率を集計したか*                      | 100                | 100 | 100  | 100  | 100  | 100 | 100  | 90.9 | 100  | 100  |
| 11-2 がん発見率を性別・年齢5歳階級別に集計したか*           | 100                | 100 | 100  | 100  | 100  | 100 | 100  | 90.9 | 100  | 100  |
| 11-3 がん発見率を検診機関別に集計したか*                | 96.0               | 100 | 95.7 | 100  | 96.0 | 100 | 100  | 81.8 | 100  | 90.0 |
| 11-4 がん発見率を検診受診歴別に集計したか*               | 96.0               | 100 | 95.7 | 100  | 96.0 | 100 | 100  | 81.8 | 100  | 90.0 |
| 11-5 がん発見率を検査方法別に集計したか**               | .                  | .   | .    | .    | 96.0 | 100 | 100  | 81.8 | .    | .    |
| <b>【12】 陽性反応適中度の集計</b>                 |                    |     |      |      |      |     |      |      |      |      |
| 12-1 陽性反応適中度を集計したか*                    | 96.0               | 100 | 95.7 | 100  | 96.0 | 100 | 95.0 | 90.9 | 92.3 | 95.0 |
| 12-2 陽性反応適中度を性別・年齢5歳階級別に集計したか*         | 96.0               | 100 | 95.7 | 100  | 96.0 | 100 | 95.0 | 90.9 | 92.3 | 95.0 |
| 12-3 陽性反応適中度を検診機関別に集計したか*              | 92.0               | 100 | 91.3 | 100  | 92.0 | 100 | 95.0 | 81.8 | 92.3 | 90.0 |
| 12-4 陽性反応適中度を検診受診歴別に集計したか*             | 92.0               | 100 | 91.3 | 100  | 92.0 | 100 | 95.0 | 81.8 | 92.3 | 90.0 |
| 12-5 陽性反応適中度を検査方法別に集計したか**             | .                  | .   | .    | .    | 92.0 | 100 | 95.0 | 81.8 | .    | .    |
| <b>【13】 早期がん割合の集計</b>                  |                    |     |      |      |      |     |      |      |      |      |
| 13-1 早期がん割合を集計したか*                     | 100                | 100 | 100  | 100  | 100  | 100 | 100  | 90.9 | .    | .    |
| 13-2 早期がん割合を性別・年齢5歳階級別に集計したか*          | 100                | 100 | 100  | 100  | 100  | 100 | 100  | 90.9 | .    | .    |
| 13-3 早期がん割合を検診機関別に集計したか*               | 96.0               | 100 | 95.7 | 100  | 96.0 | 100 | 100  | 81.8 | .    | .    |
| 13-4 早期がん割合を検診受診歴別に集計したか*              | 96.0               | 100 | 95.7 | 100  | 96.0 | 100 | 100  | 81.8 | .    | .    |
| 13-5 早期がん割合を検査方法別に集計したか**              | .                  | .   | .    | .    | 96.0 | 100 | 100  | 81.8 | .    | .    |
| <b>【14】 粘膜内がん、非浸潤がんの集計</b>             |                    |     |      |      |      |     |      |      |      |      |
| 14-1 粘膜内がんを集計したか*                      | 96.0               | 100 | 95.7 | 100  | .    | .   | .    | .    | .    | .    |
| 非浸潤がんを集計したか*                           | .                  | .   | .    | .    | .    | .   | 95.0 | 90.9 | .    | .    |
| <b>【15】 上皮内病変（CINなど）数の集計</b>           |                    |     |      |      |      |     |      |      |      |      |
| 15-1 上皮内病変（CINなど）数を集計したか（区分毎）*         | .                  | .   | .    | .    | .    | .   | .    | .    | 100  | 95.0 |
| 15-2 上皮内病変（CINなど）数を年齢5歳階級別に集計したか（区分毎）* | .                  | .   | .    | .    | .    | .   | .    | .    | 100  | 95.0 |
| 15-3 上皮内病変（CINなど）数を検診機関別に集計したか（区分毎）*   | .                  | .   | .    | .    | .    | .   | .    | .    | 92.3 | 85.0 |
| 15-4 上皮内病変（CINなど）数を検診受診歴別に集計したか（区分毎）*  | .                  | .   | .    | .    | .    | .   | .    | .    | 92.3 | 85.0 |
| <b>【16】 微小浸潤がん割合の集計</b>                |                    |     |      |      |      |     |      |      |      |      |
| 16-1 微小浸潤がん割合を集計したか*                   | .                  | .   | .    | .    | .    | .   | .    | .    | 100  | 100  |
| 16-2 微小浸潤がん割合を年齢5歳階級別に集計したか*           | .                  | .   | .    | .    | .    | .   | .    | .    | 100  | 100  |
| 16-3 微小浸潤がん割合を検診機関別に集計したか*             | .                  | .   | .    | .    | .    | .   | .    | .    | 92.3 | 90.0 |
| 16-4 微小浸潤がん割合を検診受診歴別に集計したか*            | .                  | .   | .    | .    | .    | .   | .    | .    | 92.3 | 90.0 |

\* 「事業評価のためのチェックリスト（厚生労働省委員会報告書「今後の我が国におけるがん検診事業評価の在り方について・平成20年3月」）に記載されている項目

\*\* 肺がんは「事業評価のためのチェックリスト」には含まれない

### 3 プロセス指標値(宮城県)

表6 市区町村別のプロセス指標値

胃がん

| 自治体名 | 2014年プロセス指標値(男女計 40~74歳) |      |     |          |      |      |          |      |      |            |      |      |
|------|--------------------------|------|-----|----------|------|------|----------|------|------|------------|------|------|
|      | 要精検率(%)                  |      |     | 精検受診率(%) |      |      | がん発見率(%) |      |      | 陽性反応適中度(%) |      |      |
|      | 集団                       | 個別   | 計   | 集団       | 個別   | 計    | 集団       | 個別   | 計    | 集団         | 個別   | 計    |
| 全国   | 7.6                      | 8.7  | 7.9 | 83.6     | 74.7 | 80.9 | 0.12     | 0.13 | 0.12 | 1.60       | 1.46 | 1.56 |
| 宮城県  | 6.0                      | 13.3 | 6.1 | 94.5     | 72.1 | 94.1 | 0.15     | 0.09 | 0.15 | 2.55       | 0.65 | 2.52 |
| 仙台市  | 5.7                      | -    | 5.7 | 97.0     | -    | 97.0 | 0.13     | -    | 0.13 | 2.27       | -    | 2.27 |
| 石巻市  | 6.2                      | -    | 6.2 | 94.3     | -    | 94.3 | 0.15     | -    | 0.15 | 2.34       | -    | 2.34 |
| 塩竈市  | 5.6                      | -    | 5.6 | 91.9     | -    | 91.9 | 0.10     | -    | 0.10 | 1.88       | -    | 1.88 |
| 気仙沼市 | 5.4                      | -    | 5.4 | 95.9     | -    | 95.9 | 0.10     | -    | 0.10 | 1.78       | -    | 1.78 |
| 白石市  | 7.6                      | -    | 7.6 | 93.4     | -    | 93.4 | 0.22     | -    | 0.22 | 2.94       | -    | 2.94 |
| 名取市  | 6.5                      | -    | 6.5 | 96.2     | -    | 96.2 | 0.17     | -    | 0.17 | 2.67       | -    | 2.67 |
| 角田市  | 5.7                      | -    | 5.7 | 93.9     | -    | 93.9 | 0.41     | -    | 0.41 | 7.14       | -    | 7.14 |
| 多賀城市 | 6.1                      | -    | 6.1 | 93.5     | -    | 93.5 | 0.10     | -    | 0.10 | 1.62       | -    | 1.62 |
| 若沼市  | 6.5                      | -    | 6.5 | 95.4     | -    | 95.4 | 0.13     | -    | 0.13 | 1.99       | -    | 1.99 |
| 登米市  | 6.2                      | -    | 6.2 | 91.0     | -    | 91.0 | 0.22     | -    | 0.22 | 3.47       | -    | 3.47 |
| 栗原市  | 6.7                      | 13.3 | 7.8 | 89.7     | 72.1 | 84.5 | 0.18     | 0.09 | 0.16 | 2.72       | 0.65 | 2.11 |
| 東松島市 | 6.7                      | -    | 6.7 | 94.1     | -    | 94.1 | 0.13     | -    | 0.13 | 1.97       | -    | 1.97 |
| 大崎市  | 6.5                      | -    | 6.5 | 93.9     | -    | 93.9 | 0.22     | -    | 0.22 | 3.46       | -    | 3.46 |
| 蔵王町  | 6.8                      | -    | 6.8 | 98.3     | -    | 98.3 | 0.23     | -    | 0.23 | 3.33       | -    | 3.33 |
| 七ヶ宿町 | 7.0                      | -    | 7.0 | 84.6     | -    | 84.6 | 0.54     | -    | 0.54 | 7.69       | -    | 7.69 |
| 大河原町 | 5.1                      | -    | 5.1 | 100      | -    | 100  | 0.09     | -    | 0.09 | 1.85       | -    | 1.85 |
| 村田町  | 6.5                      | -    | 6.5 | 100      | -    | 100  | 0.14     | -    | 0.14 | 2.22       | -    | 2.22 |
| 柴田町  | 6.3                      | -    | 6.3 | 95.3     | -    | 95.3 | 0.07     | -    | 0.07 | 1.17       | -    | 1.17 |
| 川崎町  | 5.8                      | -    | 5.8 | 81.8     | -    | 81.8 | 0.11     | -    | 0.11 | 1.82       | -    | 1.82 |
| 丸森町  | 7.2                      | -    | 7.2 | 93.7     | -    | 93.7 | 0.09     | -    | 0.09 | 1.27       | -    | 1.27 |
| 亘理町  | 6.6                      | -    | 6.6 | 99.2     | -    | 99.2 | 0.20     | -    | 0.20 | 3.01       | -    | 3.01 |
| 山元町  | 4.5                      | -    | 4.5 | 100      | -    | 100  | 0.27     | -    | 0.27 | 5.88       | -    | 5.88 |
| 松島町  | 5.5                      | -    | 5.5 | 79.7     | -    | 79.7 | 0.19     | -    | 0.19 | 3.39       | -    | 3.39 |
| 七ヶ浜町 | 4.9                      | -    | 4.9 | 91.8     | -    | 91.8 | 0        | -    | 0    | 0          | -    | 0    |
| 利府町  | 5.1                      | -    | 5.1 | 84.8     | -    | 84.8 | 0.14     | -    | 0.14 | 2.68       | -    | 2.68 |
| 大和町  | 4.9                      | -    | 4.9 | 91.2     | -    | 91.2 | 0.09     | -    | 0.09 | 1.75       | -    | 1.75 |
| 大郷町  | 7.4                      | -    | 7.4 | 94.4     | -    | 94.4 | 0        | -    | 0    | 0          | -    | 0    |
| 富谷町  | 5.8                      | -    | 5.8 | 91.8     | -    | 91.8 | 0.07     | -    | 0.07 | 1.18       | -    | 1.18 |
| 大衡村  | 6.6                      | -    | 6.6 | 100      | -    | 100  | 0.51     | -    | 0.51 | 7.69       | -    | 7.69 |
| 色麻町  | 8.2                      | -    | 8.2 | 93.2     | -    | 93.2 | 0.19     | -    | 0.19 | 2.27       | -    | 2.27 |
| 加美町  | 7.7                      | -    | 7.7 | 95.0     | -    | 95.0 | 0.11     | -    | 0.11 | 1.44       | -    | 1.44 |
| 涌谷町  | 7.4                      | -    | 7.4 | 96.7     | -    | 96.7 | 0.12     | -    | 0.12 | 1.64       | -    | 1.64 |
| 美里町  | 6.3                      | -    | 6.3 | 94.5     | -    | 94.5 | 0.48     | -    | 0.48 | 7.69       | -    | 7.69 |
| 女川町  | 6.3                      | 0    | 6.3 | 100      | -    | 100  | 0        | -    | 0    | 0          | -    | 0    |
| 南三陸町 | 5.7                      | -    | 5.7 | 100      | -    | 100  | 0.20     | -    | 0.20 | 3.45       | -    | 3.45 |

大腸がん

| 自治体名 | 2014年プロセス指標値(男女計 40~74歳) |     |     |          |      |      |          |      |      |            |      |       |
|------|--------------------------|-----|-----|----------|------|------|----------|------|------|------------|------|-------|
|      | 要精検率(%)                  |     |     | 精検受診率(%) |      |      | がん発見率(%) |      |      | 陽性反応適中度(%) |      |       |
|      | 集団                       | 個別  | 計   | 集団       | 個別   | 計    | 集団       | 個別   | 計    | 集団         | 個別   | 計     |
| 全国   | 6.3                      | 7.8 | 7.1 | 75.3     | 63.5 | 68.3 | 0.18     | 0.25 | 0.22 | 2.92       | 3.19 | 3.08  |
| 宮城県  | 5.2                      | 6.0 | 5.2 | 85.7     | 86.7 | 85.8 | 0.17     | 0.15 | 0.16 | 3.20       | 2.50 | 3.14  |
| 仙台市  | 5.8                      | -   | 5.8 | 85.2     | -    | 85.2 | 0.09     | -    | 0.09 | 1.63       | -    | 1.63  |
| 石巻市  | 5.3                      | 5.7 | 5.6 | 88.6     | 92.2 | 90.9 | 0.20     | 0.14 | 0.16 | 3.66       | 2.52 | 2.93  |
| 塩竈市  | 3.5                      | -   | 3.5 | 80.7     | -    | 80.7 | 0.24     | -    | 0.24 | 7.02       | -    | 7.02  |
| 気仙沼市 | 4.5                      | -   | 4.5 | 88.7     | -    | 88.7 | 0.29     | -    | 0.29 | 6.38       | -    | 6.38  |
| 白石市  | 5.7                      | -   | 5.7 | 77.5     | -    | 77.5 | 0.08     | -    | 0.08 | 1.47       | -    | 1.47  |
| 名取市  | 5.4                      | -   | 5.4 | 92.6     | -    | 92.6 | 0.26     | -    | 0.26 | 4.76       | -    | 4.76  |
| 角田市  | 5.0                      | -   | 5.0 | 79.3     | -    | 79.3 | 0.15     | -    | 0.15 | 2.96       | -    | 2.96  |
| 多賀城市 | 4.2                      | -   | 4.2 | 75.9     | -    | 75.9 | 0.18     | -    | 0.18 | 4.17       | -    | 4.17  |
| 若沼市  | 4.0                      | -   | 4.0 | 90.8     | -    | 90.8 | 0.18     | -    | 0.18 | 4.61       | -    | 4.61  |
| 登米市  | 5.2                      | -   | 5.2 | 86.4     | -    | 86.4 | 0.10     | -    | 0.10 | 1.88       | -    | 1.88  |
| 栗原市  | 5.4                      | 6.8 | 5.6 | 88.0     | 59.3 | 83.2 | 0.13     | 0    | 0.11 | 2.35       | 0    | 1.95  |
| 東松島市 | 5.5                      | -   | 5.5 | 84.8     | -    | 84.8 | 0.14     | -    | 0.14 | 2.54       | -    | 2.54  |
| 大崎市  | 4.2                      | -   | 4.2 | 92.6     | -    | 92.6 | 0.34     | -    | 0.34 | 8.18       | -    | 8.18  |
| 蔵王町  | 4.4                      | -   | 4.4 | 91.4     | -    | 91.4 | 0.45     | -    | 0.45 | 10.34      | -    | 10.34 |
| 七ヶ宿町 | 5.0                      | -   | 5.0 | 33.3     | -    | 33.3 | 0        | -    | 0    | 0          | -    | 0     |
| 大河原町 | -                        | 6.0 | 6.0 | -        | 82.0 | 82.0 | -        | 0.22 | 0.22 | -          | 3.60 | 3.60  |
| 村田町  | 4.5                      | -   | 4.5 | 65.2     | -    | 65.2 | 0.10     | -    | 0.10 | 2.17       | -    | 2.17  |
| 柴田町  | -                        | 6.6 | 6.6 | -        | 88.8 | 88.8 | -        | 0.19 | 0.19 | -          | 2.93 | 2.93  |
| 川崎町  | 5.0                      | -   | 5.0 | 90.0     | -    | 90.0 | 0.08     | -    | 0.08 | 1.67       | -    | 1.67  |
| 丸森町  | 3.7                      | -   | 3.7 | 84.1     | -    | 84.1 | 0.17     | -    | 0.17 | 4.76       | -    | 4.76  |
| 亘理町  | 6.9                      | -   | 6.9 | 81.7     | -    | 81.7 | 0.17     | -    | 0.17 | 2.40       | -    | 2.40  |
| 山元町  | 5.2                      | -   | 5.2 | 94.1     | -    | 94.1 | 0.31     | -    | 0.31 | 5.88       | -    | 5.88  |
| 松島町  | 3.7                      | -   | 3.7 | 84.3     | -    | 84.3 | 0.07     | -    | 0.07 | 1.96       | -    | 1.96  |
| 七ヶ浜町 | 4.2                      | -   | 4.2 | 77.7     | -    | 77.7 | 0.31     | -    | 0.31 | 7.45       | -    | 7.45  |
| 利府町  | 3.2                      | -   | 3.2 | 81.7     | -    | 81.7 | 0.21     | -    | 0.21 | 6.73       | -    | 6.73  |
| 大和町  | 5.2                      | -   | 5.2 | 91.0     | -    | 91.0 | 0.42     | -    | 0.42 | 8.11       | -    | 8.11  |
| 大郷町  | 5.8                      | -   | 5.8 | 78.3     | -    | 78.3 | 0        | -    | 0    | 0          | -    | 0     |
| 富谷町  | 4.4                      | -   | 4.4 | 82.4     | -    | 82.4 | 0.05     | -    | 0.05 | 1.20       | -    | 1.20  |
| 大衡村  | 3.9                      | -   | 3.9 | 86.4     | -    | 86.4 | 0.36     | -    | 0.36 | 9.09       | -    | 9.09  |
| 色麻町  | 4.0                      | -   | 4.0 | 96.8     | -    | 96.8 | 0.52     | -    | 0.52 | 12.90      | -    | 12.90 |
| 加美町  | 5.7                      | -   | 5.7 | 91.6     | -    | 91.6 | 0.41     | -    | 0.41 | 7.10       | -    | 7.10  |
| 涌谷町  | 5.7                      | -   | 5.7 | 64.6     | -    | 64.6 | 0.18     | -    | 0.18 | 3.13       | -    | 3.13  |
| 美里町  | 4.7                      | -   | 4.7 | 94.2     | -    | 94.2 | 0.31     | -    | 0.31 | 6.67       | -    | 6.67  |
| 女川町  | 4.7                      | 0   | 4.7 | 89.5     | -    | 89.5 | 0.12     | -    | 0.12 | 2.63       | -    | 2.63  |
| 南三陸町 | 5.4                      | -   | 5.4 | 93.7     | -    | 93.7 | 0.17     | -    | 0.17 | 3.17       | -    | 3.17  |

肺がん

| 自治体名 | 2014年プロセス指標値(男女計 40~74歳) |     |     |          |      |      |          |      |      |            |      |      |
|------|--------------------------|-----|-----|----------|------|------|----------|------|------|------------|------|------|
|      | 要精検率(%)                  |     |     | 精検受診率(%) |      |      | がん発見率(%) |      |      | 陽性反応適中度(%) |      |      |
|      | 集団                       | 個別  | 計   | 集団       | 個別   | 計    | 集団       | 個別   | 計    | 集団         | 個別   | 計    |
| 全国   | 2.0                      | 2.5 | 2.2 | 84.4     | 75.1 | 80.3 | 0.05     | 0.05 | 0.05 | 2.40       | 1.97 | 2.21 |
| 宮城県  | 2.2                      | 1.3 | 2.2 | 87.1     | 52.9 | 86.9 | 0.06     | 0.08 | 0.06 | 2.57       | 5.88 | 2.58 |
| 仙台市  | 1.8                      | -   | 1.8 | 89.9     | -    | 89.9 | 0.07     | -    | 0.07 | 3.80       | -    | 3.80 |
| 石巻市  | 4.5                      | -   | 4.5 | 89.5     | -    | 89.5 | 0.05     | -    | 0.05 | 1.06       | -    | 1.06 |
| 塩竈市  | 1.0                      | -   | 1.0 | 83.7     | -    | 83.7 | 0.04     | -    | 0.04 | 4.65       | -    | 4.65 |
| 気仙沼市 | 2.5                      | -   | 2.5 | 92.7     | -    | 92.7 | 0.02     | -    | 0.02 | 0.61       | -    | 0.61 |
| 白石市  | 1.1                      | -   | 1.1 | 81.0     | -    | 81.0 | 0.05     | -    | 0.05 | 4.76       | -    | 4.76 |
| 名取市  | 1.5                      | -   | 1.5 | 81.3     | -    | 81.3 | 0.03     | -    | 0.03 | 2.20       | -    | 2.20 |
| 角田市  | 1.7                      | -   | 1.7 | 92.5     | -    | 92.5 | 0.05     | -    | 0.05 | 2.99       | -    | 2.99 |
| 多賀城市 | 1.3                      | -   | 1.3 | 93.9     | -    | 93.9 | 0        | -    | 0    | 0          | -    | 0    |
| 岩沼市  | 1.9                      | -   | 1.9 | 80.8     | -    | 80.8 | 0.10     | -    | 0.10 | 5.13       | -    | 5.13 |
| 登米市  | 2.1                      | -   | 2.1 | 96.7     | -    | 96.7 | 0.05     | -    | 0.05 | 2.47       | -    | 2.47 |
| 栗原市  | 2.1                      | 1.3 | 2.0 | 94.9     | 52.9 | 91.6 | 0.10     | 0.08 | 0.09 | 4.57       | 5.88 | 4.67 |
| 東松島市 | 4.8                      | -   | 4.8 | 77.7     | -    | 77.7 | 0.02     | -    | 0.02 | 0.51       | -    | 0.51 |
| 大崎市  | 2.7                      | -   | 2.7 | 84.1     | -    | 84.1 | 0.07     | -    | 0.07 | 2.61       | -    | 2.61 |
| 蔵王町  | 0.6                      | -   | 0.6 | 70.0     | -    | 70.0 | 0        | -    | 0    | 0          | -    | 0    |
| 七ヶ宿町 | 4.5                      | -   | 4.5 | 64.3     | -    | 64.3 | 0.32     | -    | 0.32 | 7.14       | -    | 7.14 |
| 大河原町 | 2.9                      | -   | 2.9 | 91.3     | -    | 91.3 | 0.04     | -    | 0.04 | 1.45       | -    | 1.45 |
| 村田町  | 2.3                      | -   | 2.3 | 87.2     | -    | 87.2 | 0.06     | -    | 0.06 | 2.56       | -    | 2.56 |
| 柴田町  | 1.6                      | -   | 1.6 | 88.7     | -    | 88.7 | 0.08     | -    | 0.08 | 4.84       | -    | 4.84 |
| 川崎町  | 1.1                      | -   | 1.1 | 81.3     | -    | 81.3 | 0        | -    | 0    | 0          | -    | 0    |
| 丸森町  | 4.0                      | -   | 4.0 | 17.1     | -    | 17.1 | 0        | -    | 0    | 0          | -    | 0    |
| 亶理町  | 2.9                      | -   | 2.9 | 91.2     | -    | 91.2 | 0.13     | -    | 0.13 | 4.41       | -    | 4.41 |
| 山元町  | 2.5                      | -   | 2.5 | 85.7     | -    | 85.7 | 0.14     | -    | 0.14 | 5.71       | -    | 5.71 |
| 松島町  | 0.7                      | -   | 0.7 | 92.3     | -    | 92.3 | 0        | -    | 0    | 0          | -    | 0    |
| 七ヶ浜町 | 0.7                      | -   | 0.7 | 64.3     | -    | 64.3 | 0        | -    | 0    | 0          | -    | 0    |
| 利府町  | 2.2                      | -   | 2.2 | 80.5     | -    | 80.5 | 0.03     | -    | 0.03 | 1.22       | -    | 1.22 |
| 大和町  | 2.4                      | -   | 2.4 | 79.4     | -    | 79.4 | 0.12     | -    | 0.12 | 4.76       | -    | 4.76 |
| 大郷町  | 3.2                      | -   | 3.2 | 80.6     | -    | 80.6 | 0.09     | -    | 0.09 | 2.78       | -    | 2.78 |
| 富谷町  | 1.2                      | -   | 1.2 | 80.6     | -    | 80.6 | 0.04     | -    | 0.04 | 2.99       | -    | 2.99 |
| 大衡村  | 2.2                      | -   | 2.2 | 85.7     | -    | 85.7 | 0        | -    | 0    | 0          | -    | 0    |
| 色麻町  | 0.7                      | -   | 0.7 | 100      | -    | 100  | 0        | -    | 0    | 0          | -    | 0    |
| 加美町  | 2.5                      | -   | 2.5 | 82.4     | -    | 82.4 | 0.06     | -    | 0.06 | 2.20       | -    | 2.20 |
| 涌谷町  | 1.2                      | -   | 1.2 | 91.7     | -    | 91.7 | 0        | -    | 0    | 0          | -    | 0    |
| 美里町  | 1.7                      | -   | 1.7 | 96.6     | -    | 96.6 | 0.09     | -    | 0.09 | 5.17       | -    | 5.17 |
| 女川町  | 2.6                      | 0   | 2.5 | 95.8     | -    | 95.8 | 0.11     | -    | 0.10 | 4.17       | -    | 4.17 |
| 南三陸町 | 3.6                      | -   | 3.6 | 76.0     | -    | 76.0 | 0        | -    | 0    | 0          | -    | 0    |

乳がん

| 自治体名 | 2014年プロセス指標値(女 40~74歳) |      |      |          |      |      |          |      |      |            |       |       |
|------|------------------------|------|------|----------|------|------|----------|------|------|------------|-------|-------|
|      | 要精検率(%)                |      |      | 精検受診率(%) |      |      | がん発見率(%) |      |      | 陽性反応適中度(%) |       |       |
|      | 集団                     | 個別   | 計    | 集団       | 個別   | 計    | 集団       | 個別   | 計    | 集団         | 個別    | 計     |
| 全国   | 5.9                    | 9.0  | 7.6  | 90.2     | 84.0 | 86.3 | 0.28     | 0.37 | 0.33 | 4.79       | 4.08  | 4.34  |
| 宮城県  | 3.4                    | 5.3  | 4.5  | 97.6     | 98.0 | 97.9 | 0.30     | 0.34 | 0.32 | 8.89       | 6.48  | 7.25  |
| 仙台市  | -                      | 4.3  | 4.3  | -        | 98.6 | 98.6 | -        | 0.33 | 0.33 | -          | 7.68  | 7.68  |
| 石巻市  | 3.7                    | 8.3  | 6.9  | 97.3     | 97.7 | 97.6 | 0.40     | 0.40 | 0.40 | 10.96      | 4.85  | 5.81  |
| 塩竈市  | -                      | 6.8  | 6.8  | -        | 98.1 | 98.1 | -        | 0.35 | 0.35 | -          | 5.19  | 5.19  |
| 気仙沼市 | 3.8                    | -    | 3.8  | 97.5     | -    | 97.5 | 0.28     | -    | 0.28 | 7.44       | -     | 7.44  |
| 白石市  | 3.7                    | -    | 3.7  | 98.5     | -    | 98.5 | 0.12     | -    | 0.12 | 3.08       | -     | 3.08  |
| 名取市  | 3.8                    | 12.5 | 5.9  | 95.9     | 88.6 | 92.1 | 0.15     | 0.63 | 0.27 | 4.11       | 5.06  | 4.61  |
| 角田市  | 3.2                    | -    | 3.2  | 100      | -    | 100  | 0.41     | -    | 0.41 | 12.82      | -     | 12.82 |
| 多賀城市 | -                      | 6.6  | 6.6  | -        | 97.2 | 97.2 | -        | 0.33 | 0.33 | -          | 5.03  | 5.03  |
| 岩沼市  | 3.7                    | 2.5  | 3.5  | 96.9     | 100  | 97.1 | 0.57     | 0    | 0.51 | 15.63      | 0     | 14.49 |
| 登米市  | 2.9                    | -    | 2.9  | 97.1     | -    | 97.1 | 0.24     | -    | 0.24 | 8.09       | -     | 8.09  |
| 栗原市  | 3.1                    | 2.0  | 3.0  | 100      | 75.0 | 99.0 | 0.43     | 0    | 0.40 | 14.00      | 0     | 13.46 |
| 東松島市 | 3.4                    | -    | 3.4  | 100      | -    | 100  | 0.46     | -    | 0.46 | 13.64      | -     | 13.64 |
| 大崎市  | 3.6                    | 6.6  | 5.4  | 98.6     | 97.8 | 98.0 | 0.26     | 0.39 | 0.34 | 7.25       | 5.95  | 6.30  |
| 蔵王町  | 3.1                    | -    | 3.1  | 94.4     | -    | 94.4 | 0        | -    | 0    | 0          | -     | 0     |
| 七ヶ宿町 | 2.1                    | -    | 2.1  | 100      | -    | 100  | 0        | -    | 0    | 0          | -     | 0     |
| 大河原町 | 4.1                    | -    | 4.1  | 97.1     | -    | 97.1 | 0.36     | -    | 0.36 | 8.82       | -     | 8.82  |
| 村田町  | 4.0                    | -    | 4.0  | 100      | -    | 100  | 0.31     | -    | 0.31 | 7.69       | -     | 7.69  |
| 柴田町  | 2.8                    | -    | 2.8  | 98.0     | -    | 98.0 | 0.28     | -    | 0.28 | 10.20      | -     | 10.20 |
| 川崎町  | 2.4                    | -    | 2.4  | 100      | -    | 100  | 0        | -    | 0    | 0          | -     | 0     |
| 丸森町  | 2.2                    | -    | 2.2  | 94.1     | -    | 94.1 | 0        | -    | 0    | 0          | -     | 0     |
| 亶理町  | 3.2                    | -    | 3.2  | 100      | -    | 100  | 0.45     | -    | 0.45 | 13.89      | -     | 13.89 |
| 山元町  | 4.6                    | -    | 4.6  | 95.5     | -    | 95.5 | 0.42     | -    | 0.42 | 9.09       | -     | 9.09  |
| 松島町  | -                      | 5.3  | 5.3  | -        | 100  | 100  | -        | 0.53 | 0.53 | -          | 10.00 | 10.00 |
| 七ヶ浜町 | -                      | 5.9  | 5.9  | -        | 98.1 | 98.1 | -        | 0.33 | 0.33 | -          | 5.56  | 5.56  |
| 利府町  | -                      | 5.5  | 5.5  | -        | 100  | 100  | -        | 0.30 | 0.30 | -          | 5.48  | 5.48  |
| 大和町  | 4.0                    | -    | 4.0  | 90.6     | -    | 90.6 | 0.38     | -    | 0.38 | 9.38       | -     | 9.38  |
| 大郷町  | 2.9                    | -    | 2.9  | 100      | -    | 100  | 0        | -    | 0    | 0          | -     | 0     |
| 富谷町  | 2.6                    | -    | 2.6  | 97.6     | -    | 97.6 | 0.16     | -    | 0.16 | 6.10       | -     | 6.10  |
| 大衡村  | 7.0                    | 36.2 | 25.8 | 100      | 100  | 100  | 1.41     | 0    | 0.51 | 20.00      | 0     | 1.96  |
| 色麻町  | 8.4                    | 21.9 | 9.8  | 100      | 100  | 100  | 0.34     | 0    | 0.30 | 4.00       | 0     | 3.13  |
| 加美町  | 2.8                    | -    | 2.8  | 95.2     | -    | 95.2 | 0.40     | -    | 0.40 | 14.29      | -     | 14.29 |
| 涌谷町  | 1.7                    | -    | 1.7  | 100      | -    | 100  | 0.15     | -    | 0.15 | 9.09       | -     | 9.09  |
| 美里町  | 4.0                    | -    | 4.0  | 100      | -    | 100  | 0.37     | -    | 0.37 | 9.38       | -     | 9.38  |
| 女川町  | 3.8                    | 0    | 3.6  | 100      | -    | 100  | 0.58     | -    | 0.55 | 15.38      | -     | 15.38 |
| 南三陸町 | 4.5                    | -    | 4.5  | 91.2     | -    | 91.2 | 0.40     | -    | 0.40 | 8.82       | -     | 8.82  |

宮城県

## 子宮頸がん

| 自治体名 | 2014年プロセス指標値(女 20~74歳) |      |     |          |      |      |          |      |      |            |       |       |
|------|------------------------|------|-----|----------|------|------|----------|------|------|------------|-------|-------|
|      | 要精検率(%)                |      |     | 精検受診率(%) |      |      | がん発見率(%) |      |      | 陽性反応適中度(%) |       |       |
|      | 集団                     | 個別   | 計   | 集団       | 個別   | 計    | 集団       | 個別   | 計    | 集団         | 個別    | 計     |
| 全国   | 1.4                    | 2.5  | 2.2 | 82.3     | 70.6 | 72.5 | 0.03     | 0.05 | 0.04 | 2.12       | 1.87  | 1.91  |
| 宮城県  | 1.1                    | 1.5  | 1.4 | 97.7     | 90.0 | 91.0 | 0.01     | 0.04 | 0.03 | 0.67       | 2.39  | 2.15  |
| 仙台市  | -                      | 1.8  | 1.8 | -        | 85.7 | 85.7 | -        | 0.05 | 0.05 | -          | 2.63  | 2.63  |
| 石巻市  | 1.4                    | 1.3  | 1.3 | 94.4     | 94.4 | 94.4 | 0        | 0    | 0    | 0          | 0     | 0     |
| 塩竈市  | -                      | 1.3  | 1.3 | -        | 100  | 100  | -        | 0.09 | 0.09 | -          | 7.14  | 7.14  |
| 気仙沼市 | 0.9                    | 1.3  | 1.1 | 100      | 96.3 | 97.8 | 0        | 0.10 | 0.05 | 0          | 7.41  | 4.35  |
| 白石市  | -                      | 0.9  | 0.9 | -        | 92.3 | 92.3 | -        | 0.03 | 0.03 | -          | 3.85  | 3.85  |
| 名取市  | 1.1                    | 1.5  | 1.4 | 100      | 100  | 100  | 0        | 0.02 | 0.02 | 0          | 1.59  | 1.52  |
| 角田市  | -                      | 0.9  | 0.9 | -        | 93.8 | 93.8 | -        | 0.12 | 0.12 | -          | 12.50 | 12.50 |
| 多賀城市 | -                      | 1.1  | 1.1 | -        | 93.8 | 93.8 | -        | 0    | 0    | -          | 0     | 0     |
| 岩沼市  | -                      | 1.1  | 1.1 | -        | 95.0 | 95.0 | -        | 0    | 0    | -          | 0     | 0     |
| 登米市  | 1.0                    | 1.1  | 1.0 | 98.4     | 95.6 | 97.2 | 0        | 0.02 | 0.01 | 0          | 2.22  | 0.92  |
| 栗原市  | 0.7                    | 1.3  | 0.9 | 100      | 75.0 | 88.5 | 0.03     | 0.06 | 0.04 | 3.57       | 4.17  | 3.85  |
| 東松島市 | -                      | 1.3  | 1.3 | -        | 97.5 | 97.5 | -        | 0.03 | 0.03 | -          | 2.50  | 2.50  |
| 大崎市  | 1.6                    | 1.2  | 1.3 | 94.9     | 92.3 | 93.2 | 0        | 0.02 | 0.01 | 0          | 1.28  | 0.85  |
| 蔵王町  | 0.5                    | 0.6  | 0.6 | 100      | 100  | 100  | 0        | 0    | 0    | 0          | 0     | 0     |
| 七ヶ宿町 | 0.6                    | -    | 0.6 | 100      | -    | 100  | 0        | -    | 0    | 0          | -     | 0     |
| 大河原町 | -                      | 0.9  | 0.9 | -        | 100  | 100  | -        | 0    | 0    | -          | 0     | 0     |
| 村田町  | 1.2                    | 0.6  | 0.9 | 100      | 100  | 100  | 0        | 0    | 0    | 0          | 0     | 0     |
| 柴田町  | -                      | 1.2  | 1.2 | -        | 100  | 100  | -        | 0    | 0    | -          | 0     | 0     |
| 川崎町  | 0.6                    | 8.3  | 0.7 | 100      | 100  | 100  | 0        | 0    | 0    | 0          | 0     | 0     |
| 丸森町  | 1.3                    | 0    | 1.2 | 92.3     | -    | 92.3 | 0        | -    | 0    | 0          | -     | 0     |
| 亘理町  | 2.3                    | 1.8  | 1.9 | 100      | 95.0 | 96.3 | 0        | 0.9  | 0    | 0          | 0     | 0     |
| 山元町  | 0.8                    | 3.2  | 1.2 | 100      | 100  | 100  | 0        | 0    | 0    | 0          | 0     | 0     |
| 松島町  | -                      | 0.3  | 0.3 | -        | 100  | 100  | -        | 0    | 0    | -          | 0     | 0     |
| 七ヶ浜町 | -                      | 1.3  | 1.3 | -        | 95.8 | 95.8 | -        | 0    | 0    | -          | 0     | 0     |
| 利府町  | -                      | 1.0  | 1.0 | -        | 93.3 | 93.3 | -        | 0.03 | 0.03 | -          | 3.33  | 3.33  |
| 大和町  | -                      | 1.4  | 1.4 | -        | 96.3 | 96.3 | -        | 0    | 0    | -          | 0     | 0     |
| 大郷町  | 0.4                    | 6.9  | 1.0 | 100      | 75.0 | 83.3 | 0        | 0    | 0    | 0          | 0     | 0     |
| 富谷町  | -                      | 1.2  | 1.2 | -        | 100  | 100  | -        | 0.06 | 0.06 | -          | 5.26  | 5.26  |
| 大衡村  | 0                      | 0.8  | 0.6 | -        | 66.7 | 66.7 | -        | 0    | 0    | -          | 0     | 0     |
| 色麻町  | 1.2                    | 0    | 1.1 | 100      | -    | 100  | 0        | -    | 0    | 0          | -     | 0     |
| 加美町  | 1.7                    | 12.5 | 1.8 | 94.4     | 100  | 94.7 | 0        | 0    | 0    | 0          | 0     | 0     |
| 涌谷町  | 1.7                    | 6.7  | 2.1 | 100      | 100  | 100  | 0.10     | 0    | 0.09 | 5.88       | 0     | 4.17  |
| 美里町  | 0.6                    | 0    | 0.6 | 100      | -    | 100  | 0        | -    | 0    | 0          | -     | 0     |
| 女川町  | 0.2                    | 4.2  | 0.4 | 100      | 100  | 100  | 0        | 0    | 0    | 0          | 0     | 0     |
| 南三陸町 | 1.4                    | 4.8  | 1.6 | 100      | 100  | 100  | 0        | 0    | 0    | 0          | 0     | 0     |

# 【秋田県】 都道府県別がん検診実施状況

## 1 指針に基づくがん検診実施状況(秋田県)

表1 指針に基づく検診実施状況

|                    | 実施したと回答した市区町村割合(%) |      |      |      |      |
|--------------------|--------------------|------|------|------|------|
|                    | 胃                  | 大腸   | 肺    | 乳    | 子宮頸  |
| 集計対象市区町村数          | 25                 | 25   | 25   | 25   | 25   |
| 集計対象市区町村割合(%)      | 100                | 100  | 100  | 100  | 100  |
| 指針に基づく対象年齢で検診を実施した | 64.0               | 64.0 | 72.0 | 80.0 | 96.0 |
| 指針に基づく受診間隔で検診を実施した | 4.0                | 100  | 100  | 48.0 | 24.0 |

表2 指針に基づかない検診実施状況

|                          | 実施したと回答した市区町村割合(%) |
|--------------------------|--------------------|
| 集計対象市区町村数                | 25                 |
| 集計対象市区町村割合(%)            | 100                |
| 指針以外の何らかの部位で検診を実施した      | 100                |
| 前立腺がん検診(PSA検査)を実施した      | 100                |
| 子宮体がん検診(細胞診)を実施した        | 8.0                |
| エコーによる検診(肝臓、卵巣、甲状腺)を実施した | 72.0               |
| その他の何らかの検診を実施した          | 0                  |

## 2 市区町村用がん検診チェックリスト実施率(秋田県)

表3 チェックリスト実施率(全項目)

|                 | 実施したと回答した市区町村割合(%) |      |      |      |      |      |      |      |      |      |
|-----------------|--------------------|------|------|------|------|------|------|------|------|------|
|                 | 胃                  |      | 大腸   |      | 肺    |      | 乳    |      | 子宮頸  |      |
|                 | 集団                 | 個別   | 集団   | 個別   | 集団   | 個別   | 集団   | 個別   | 集団   | 個別   |
| 集計対象市区町村数       | 24                 | 5    | 24   | 6    | 24   | 4    | 23   | 19   | 23   | 21   |
| 集計対象市区町村割合(%)   | 96.0               | 20.0 | 96.0 | 24.0 | 96.0 | 16.0 | 92.0 | 76.0 | 92.0 | 84.0 |
| チェックリスト全項目の実施率* | 58.3               | 29.2 | 60.5 | 32.7 | 58.6 | 25.0 | 57.8 | 43.7 | 59.4 | 48.7 |

表4 チェックリスト実施率(平成28年度の検診体制整備に関する項目)

|  | 実施したと回答した市区町村割合(%) |      |      |      |      |      |      |      |      |      |
|--|--------------------|------|------|------|------|------|------|------|------|------|
|  | 胃                  |      | 大腸   |      | 肺    |      | 乳    |      | 子宮頸  |      |
|  | 集団                 | 個別   | 集団   | 個別   | 集団   | 個別   | 集団   | 個別   | 集団   | 個別   |
| 集計対象市区町村数  | 24                 | 5    | 24   | 6    | 24   | 4    | 23   | 20   | 23   | 23   |
| 集計対象市区町村割合(%)  | 96.0               | 20.0 | 96.0 | 24.0 | 96.0 | 16.0 | 92.0 | 80.0 | 92.0 | 92.0 |
| <b>【1】 検診対象者</b>   |                    |      |      |      |      |      |      |      |      |      |
| 1-1 対象者全員の氏名を記載した名簿を、住民台帳などに基づいて作成したか*   | 100                | 100  | 100  | 100  | 100  | 100  | 100  | 100  | 100  | 100  |
| 1-2 対象者全員に、個別に受診勧奨を行ったか*   | 79.2               | 60.0 | 79.2 | 50.0 | 79.2 | 75.0 | 78.3 | 80.0 | 78.3 | 82.6 |
| 1-3 受診勧奨を行った住民のうち未受診者全員に対し、再度の受診勧奨を個人毎(手紙・電話・訪問等)に行ったか                         | 25.0               | 0    | 29.2 | 16.7 | 29.2 | 25.0 | 17.4 | 20.0 | 21.7 | 26.1 |
| 1-4 対象者数(推計でも可)を把握したか*   | 100                | 100  | 100  | 100  | 100  | 100  | 100  | 100  | 100  | 100  |
| <b>【2】 受診者の情報管理</b>  |                    |      |      |      |      |      |      |      |      |      |
| 2-1 個人別の受診(記録)台帳またはデータベースを作成したか*   | 91.7               | 80.0 | 95.8 | 83.3 | 95.8 | 75.0 | 95.7 | 95.0 | 95.7 | 91.3 |
| 2-2 過去5年間の受診歴を記録しているか*   | 100                | 80.0 | 100  | 83.3 | 100  | 75.0 | 100  | 90.0 | 100  | 95.7 |
| <b>【3】 受診者への説明、及び要精検者への説明</b>  |                    |      |      |      |      |      |      |      |      |      |
| 3-1 受診勧奨時に、「検診機関用チェックリスト 1.受診者への説明」が全項目記載された資料を、全員に個別配布したか*                    | 12.5               | 0    | 12.5 | 0    | 12.5 | 0    | 13.0 | 15.0 | 13.0 | 13.0 |
| 3-2 要精検者全員に対し、受診可能な精密検査機関名(医療機関名)の一覧を提示したか*                                    | 37.5               | 0    | 91.7 | 33.3 | 25.0 | 0    | 69.6 | 50.0 | 73.9 | 52.2 |
| 3-3 上記(3-2)の一覧に掲載したすべての精密検査機関には、あらかじめ精密検査結果の報告を依頼したか*                          | 29.2               | 0    | 70.8 | 16.7 | 20.8 | 0    | 60.9 | 45.0 | 65.2 | 47.8 |
| <b>【4】 精密検査結果の把握、精密検査未受診者の特定と受診勧奨</b>  |                    |      |      |      |      |      |      |      |      |      |
| 4-1 精密検査方法及び、精密検査(治療)結果を把握したか*   | 79.2               | 20.0 | 79.2 | 16.7 | 79.2 | 25.0 | 82.6 | 65.0 | 82.6 | 65.2 |
| 4-2 精密検査方法及び、精密検査(治療)結果が不明の者については、本人もしくは精密検査機関への照会等により、結果を確認したか*               | 58.3               | 40.0 | 58.3 | 33.3 | 58.3 | 25.0 | 60.9 | 45.0 | 60.9 | 47.8 |
| 4-3 個人毎の精密検査方法及び、精密検査(治療)結果を、市区町村、検診機関(医療機関)、精密検査機関が共有したか*                     | 62.5               | 20.0 | 62.5 | 16.7 | 62.5 | 25.0 | 65.2 | 35.0 | 65.2 | 43.5 |
| 4-4 過去5年間の精密検査方法及び、精密検査(治療)結果を記録しているか*   | 58.3               | 20.0 | 62.5 | 16.7 | 58.3 | 25.0 | 56.5 | 55.0 | 56.5 | 47.8 |
| 4-5 精密検査未受診と精密検査結果未把握を定義に従って区別し、精密検査未受診者を特定したか*                                | 66.7               | 40.0 | 66.7 | 50.0 | 66.7 | 25.0 | 73.9 | 55.0 | 73.9 | 56.5 |
| 4-6 精密検査未受診者に精密検査の受診勧奨を行ったか*   | 87.5               | 40.0 | 87.5 | 50.0 | 87.5 | 25.0 | 91.3 | 70.0 | 91.3 | 69.6 |
| <b>【5】 地域保健・健康増進事業報告</b>   |                    |      |      |      |      |      |      |      |      |      |
| 5-1 がん検診結果や精密検査結果の最終報告(平成27年度地域保健・健康増進事業報告)を行ったか*                              | 100                | 100  | 100  | 100  | 100  | 100  | 100  | 100  | 100  | 100  |
| 5-2 がん検診の結果について、地域保健・健康増進事業報告の全項目を計上できるよう、委託先(検診機関(医療機関)、医師会など)に報告を求めたか*       | 95.8               | 60.0 | 95.8 | 50.0 | 95.8 | 75.0 | 95.7 | 75.0 | 95.7 | 82.6 |
| 5-3 がん検診の結果について、委託先からの報告内容が地域保健・健康増進事業報告を網羅できていない場合、改善を求めたか*                   | 91.7               | 40.0 | 91.7 | 33.3 | 91.7 | 50.0 | 91.3 | 70.0 | 91.3 | 73.9 |
| 5-4 精密検査結果について、地域保健・健康増進事業報告の全項目を計上できるよう、委託先(検診機関(医療機関)、精密検査機関、医師会など)に報告を求めたか* | 83.3               | 40.0 | 83.3 | 33.3 | 83.3 | 50.0 | 82.6 | 65.0 | 82.6 | 69.6 |
| 5-5 精密検査結果について、委託先からの報告内容が地域保健・健康増進事業報告を網羅できていない場合、改善を求めたか*                    | 83.3               | 20.0 | 83.3 | 16.7 | 83.3 | 25.0 | 82.6 | 60.0 | 82.6 | 65.2 |
| <b>【6】 検診機関(医療機関)の質の担保</b>   |                    |      |      |      |      |      |      |      |      |      |
| 6-1 委託先検診機関(医療機関)を、仕様書の内容に基づいて選定したか*   | 33.3               | 0    | 33.3 | 16.7 | 33.3 | 0    | 34.8 | 25.0 | 34.8 | 30.4 |
| 6-2 仕様書(もしくは実施要綱)の内容は、「仕様書に明記すべき必要最低限の精度管理項目」を満たしたか*                           | 20.8               | 0    | 20.8 | 0    | 20.8 | 0    | 21.7 | 15.0 | 21.7 | 21.7 |
| 6-3 検診終了後に、委託先検診機関(医療機関)で仕様書(もしくは実施要綱)の内容が遵守されたことを確認したか*                       | 16.7               | 0    | 16.7 | 0    | 16.7 | 0    | 17.4 | 10.0 | 17.4 | 17.4 |
| 6-4 検診機関(医療機関)に精度管理評価を個別にフィードバックしたか*   | 4.2                | 0    | 4.2  | 0    | 4.2  | 0    | 4.3  | 0    | 4.3  | 4.3  |
| 6-5 「検診機関用チェックリスト」の遵守状況をフィードバックしたか*  | 0                  | 0    | 0    | 0    | 0    | 0    | 0    | 0    | 0    | 4.3  |
| 6-6 検診機関(医療機関)毎のプロセス指標値を集計してフィードバックしたか*  | 0                  | 0    | 0    | 0    | 0    | 0    | 0    | 0    | 0    | 0    |
| 6-7 上記の結果をふまえ、課題のある検診機関(医療機関)に改善策をフィードバックしたか*                                  | 0                  | 0    | 0    | 0    | 0    | 0    | 0    | 0    | 0    | 0    |



表5 チェックリスト実施率（平成26年度の精度管理指標の把握に関する項目）

|  | 実施したと回答した市区町村割合(%) |      |      |      |      |      |      |      |      |      |
|--|--------------------|------|------|------|------|------|------|------|------|------|
|  | 胃                  |      | 大腸   |      | 肺    |      | 乳    |      | 子宮頸  |      |
|  | 集団                 | 個別   | 集団   | 個別   | 集団   | 個別   | 集団   | 個別   | 集団   | 個別   |
| 集計対象市区町村数                              | 25                 | 5    | 25   | 6    | 25   | 4    | 25   | 20   | 25   | 21   |
| 集計対象市区町村割合(%)                          | 100                | 20.0 | 100  | 24.0 | 100  | 16.0 | 100  | 80.0 | 100  | 84.0 |
| <b>【7】 受診率の集計</b>                      |                    |      |      |      |      |      |      |      |      |      |
| 7-1 受診率を集計したか*                         | 96.0               | 80.0 | 96.0 | 83.3 | 96.0 | 75.0 | 96.0 | 90.0 | 96.0 | 90.5 |
| 7-2 受診率を性別・年齢5歳階級別に集計したか*              | 76.0               | 60.0 | 76.0 | 66.7 | 76.0 | 50.0 | 76.0 | 75.0 | 76.0 | 76.2 |
| 7-3 受診率を検診機関別に集計したか*                   | 76.0               | 60.0 | 76.0 | 66.7 | 76.0 | 50.0 | 76.0 | 60.0 | 76.0 | 61.9 |
| 7-4 受診率を検診受診歴別に集計したか*                  | 60.0               | 20.0 | 64.0 | 33.3 | 68.0 | 25.0 | 64.0 | 50.0 | 64.0 | 52.4 |
| <b>【8】 要精検率の集計</b>                     |                    |      |      |      |      |      |      |      |      |      |
| 8-1 要精検率を集計したか*                        | 100                | 60.0 | 100  | 66.7 | 100  | 50.0 | 96.0 | 80.0 | 96.0 | 81.0 |
| 8-2 要精検率を性別・年齢5歳階級別に集計したか*             | 68.0               | 20.0 | 68.0 | 33.3 | 68.0 | 0    | 68.0 | 60.0 | 68.0 | 61.9 |
| 8-3 要精検率を検診機関別に集計したか*                  | 84.0               | 20.0 | 84.0 | 33.3 | 84.0 | 0    | 76.0 | 50.0 | 76.0 | 52.4 |
| 8-4 要精検率を検診受診歴別に集計したか*                 | 56.0               | 0    | 56.0 | 16.7 | 60.0 | 0    | 52.0 | 40.0 | 52.0 | 42.9 |
| <b>【9】 精検受診率の集計</b>                    |                    |      |      |      |      |      |      |      |      |      |
| 9-1 精検受診率を集計したか*                       | 100                | 60.0 | 100  | 66.7 | 100  | 50.0 | 100  | 85.0 | 100  | 85.7 |
| 9-2 精検受診率を性別・年齢5歳階級別に集計したか*            | 64.0               | 20.0 | 64.0 | 33.3 | 64.0 | 0    | 64.0 | 55.0 | 64.0 | 57.1 |
| 9-3 精検受診率を検診機関別に集計したか*                 | 72.0               | 20.0 | 72.0 | 16.7 | 72.0 | 0    | 72.0 | 45.0 | 68.0 | 47.6 |
| 9-4 精検受診率を検診受診歴別に集計したか*                | 52.0               | 20.0 | 52.0 | 16.7 | 52.0 | 0    | 48.0 | 35.0 | 48.0 | 38.1 |
| <b>【10】 精検未受診率の集計</b>                  |                    |      |      |      |      |      |      |      |      |      |
| 10-1 精検未受診率を集計したか*                     | 80.0               | 40.0 | 80.0 | 50.0 | 80.0 | 25.0 | 80.0 | 65.0 | 80.0 | 66.7 |
| <b>【11】 がん発見率の集計</b>                   |                    |      |      |      |      |      |      |      |      |      |
| 11-1 がん発見率を集計したか*                      | 88.0               | 60.0 | 88.0 | 66.7 | 88.0 | 50.0 | 84.0 | 65.0 | 84.0 | 66.7 |
| 11-2 がん発見率を性別・年齢5歳階級別に集計したか*           | 60.0               | 20.0 | 60.0 | 33.3 | 60.0 | 0    | 56.0 | 45.0 | 56.0 | 47.6 |
| 11-3 がん発見率を検診機関別に集計したか*                | 64.0               | 20.0 | 64.0 | 16.7 | 64.0 | 0    | 64.0 | 35.0 | 64.0 | 38.1 |
| 11-4 がん発見率を検診受診歴別に集計したか*               | 44.0               | 20.0 | 44.0 | 16.7 | 44.0 | 0    | 44.0 | 30.0 | 44.0 | 33.3 |
| 11-5 がん発見率を検査方法別に集計したか**               | .                  | .    | .    | .    | 32.0 | 0    | 40.0 | 25.0 | .    | .    |
| <b>【12】 陽性反応適中度の集計</b>                 |                    |      |      |      |      |      |      |      |      |      |
| 12-1 陽性反応適中度を集計したか*                    | 64.0               | 20.0 | 64.0 | 33.3 | 64.0 | 0    | 64.0 | 40.0 | 64.0 | 42.9 |
| 12-2 陽性反応適中度を性別・年齢5歳階級別に集計したか*         | 32.0               | 0    | 32.0 | 16.7 | 32.0 | 0    | 32.0 | 25.0 | 32.0 | 28.6 |
| 12-3 陽性反応適中度を検診機関別に集計したか*              | 44.0               | 0    | 44.0 | 0    | 44.0 | 0    | 44.0 | 20.0 | 44.0 | 23.8 |
| 12-4 陽性反応適中度を検診受診歴別に集計したか*             | 24.0               | 0    | 24.0 | 0    | 24.0 | 0    | 24.0 | 20.0 | 24.0 | 23.8 |
| 12-5 陽性反応適中度を検査方法別に集計したか**             | .                  | .    | .    | .    | 24.0 | 0    | 28.0 | 20.0 | .    | .    |
| <b>【13】 早期がん割合の集計</b>                  |                    |      |      |      |      |      |      |      |      |      |
| 13-1 早期がん割合を集計したか*                     | 44.0               | 20.0 | 44.0 | 16.7 | 44.0 | 25.0 | 44.0 | 25.0 | .    | .    |
| 13-2 早期がん割合を性別・年齢5歳階級別に集計したか*          | 32.0               | 0    | 32.0 | 0    | 32.0 | 0    | 32.0 | 20.0 | .    | .    |
| 13-3 早期がん割合を検診機関別に集計したか*               | 32.0               | 0    | 32.0 | 0    | 32.0 | 0    | 32.0 | 15.0 | .    | .    |
| 13-4 早期がん割合を検診受診歴別に集計したか*              | 28.0               | 0    | 32.0 | 0    | 28.0 | 0    | 28.0 | 15.0 | .    | .    |
| 13-5 早期がん割合を検査方法別に集計したか**              | .                  | .    | .    | .    | 24.0 | 0    | 28.0 | 15.0 | .    | .    |
| <b>【14】 粘膜内がん、非浸潤がんの集計</b>             |                    |      |      |      |      |      |      |      |      |      |
| 14-1 粘膜内がんを集計したか*                      | 44.0               | 20.0 | 44.0 | 16.7 | .    | .    | .    | .    | .    | .    |
| 非浸潤がんを集計したか*                           | .                  | .    | .    | .    | .    | .    | 44.0 | 15.0 | .    | .    |
| <b>【15】 上皮内病変（CINなど）数の集計</b>           |                    |      |      |      |      |      |      |      |      |      |
| 15-1 上皮内病変（CINなど）数を集計したか（区分毎）*         | .                  | .    | .    | .    | .    | .    | .    | .    | 56.0 | 33.3 |
| 15-2 上皮内病変（CINなど）数を年齢5歳階級別に集計したか（区分毎）* | .                  | .    | .    | .    | .    | .    | .    | .    | 44.0 | 28.6 |
| 15-3 上皮内病変（CINなど）数を検診機関別に集計したか（区分毎）*   | .                  | .    | .    | .    | .    | .    | .    | .    | 44.0 | 28.6 |
| 15-4 上皮内病変（CINなど）数を検診受診歴別に集計したか（区分毎）*  | .                  | .    | .    | .    | .    | .    | .    | .    | 32.0 | 19.0 |
| <b>【16】 微小浸潤がん割合の集計</b>                |                    |      |      |      |      |      |      |      |      |      |
| 16-1 微小浸潤がん割合を集計したか*                   | .                  | .    | .    | .    | .    | .    | .    | .    | 56.0 | 33.3 |
| 16-2 微小浸潤がん割合を年齢5歳階級別に集計したか*           | .                  | .    | .    | .    | .    | .    | .    | .    | 44.0 | 28.6 |
| 16-3 微小浸潤がん割合を検診機関別に集計したか*             | .                  | .    | .    | .    | .    | .    | .    | .    | 48.0 | 23.8 |
| 16-4 微小浸潤がん割合を検診受診歴別に集計したか*            | .                  | .    | .    | .    | .    | .    | .    | .    | 32.0 | 19.0 |

\* 「事業評価のためのチェックリスト（厚生労働省委員会報告書「今後の我が国におけるがん検診事業評価の在り方について・平成20年3月」）に記載されている項目

\*\* 肺がんは「事業評価のためのチェックリスト」には含まれない

### 3 プロセス指標値(秋田県)

表6 市区町村別のプロセス指標値

胃がん

| 自治体名  | 2014年プロセス指標値(男女計 40~74歳) |      |      |          |      |      |          |      |      |            |      |      |
|-------|--------------------------|------|------|----------|------|------|----------|------|------|------------|------|------|
|       | 要精検率(%)                  |      |      | 精検受診率(%) |      |      | がん発見率(%) |      |      | 陽性反応適中率(%) |      |      |
|       | 集団                       | 個別   | 計    | 集団       | 個別   | 計    | 集団       | 個別   | 計    | 集団         | 個別   | 計    |
| 全国    | 7.6                      | 8.7  | 7.9  | 83.6     | 74.7 | 80.9 | 0.12     | 0.13 | 0.12 | 1.60       | 1.46 | 1.56 |
| 秋田県   | 10.9                     | 10.9 | 10.9 | 79.6     | 71.7 | 79.2 | 0.16     | 0.12 | 0.16 | 1.46       | 1.13 | 1.44 |
| 秋田市   | 9.1                      | -    | 9.1  | 93.5     | -    | 93.5 | 0.18     | -    | 0.18 | 2.02       | -    | 2.02 |
| 能代市   | 23.3                     | 12.2 | 19.4 | 68.1     | 81.3 | 71.0 | 0.09     | 0.18 | 0.12 | 0.40       | 1.44 | 0.62 |
| 横手市   | 7.8                      | -    | 7.8  | 86.3     | -    | 86.3 | 0.22     | -    | 0.22 | 2.81       | -    | 2.81 |
| 大館市   | 7.9                      | 4.2  | 7.4  | 91.5     | 8.3  | 85.0 | 0.11     | 0    | 0.10 | 1.42       | 0    | 1.31 |
| 男鹿市   | 10.2                     | -    | 10.2 | 76.9     | -    | 76.9 | 0.31     | -    | 0.31 | 3.08       | -    | 3.08 |
| 湯沢市   | 13.2                     | -    | 13.2 | 85.8     | -    | 85.8 | 0.16     | -    | 0.16 | 1.18       | -    | 1.18 |
| 鹿角市   | 15.3                     | 10.4 | 13.8 | 80.8     | 67.3 | 77.6 | 0        | 0    | 0    | 0          | 0    | 0    |
| 由利本荘市 | 10.4                     | -    | 10.4 | 50.6     | -    | 50.6 | 0.08     | -    | 0.08 | 0.74       | -    | 0.74 |
| 潟上市   | 10.3                     | -    | 10.3 | 77.8     | -    | 77.8 | 0.33     | -    | 0.33 | 3.17       | -    | 3.17 |
| 大仙市   | 13.4                     | -    | 13.4 | 82.8     | -    | 82.8 | 0.03     | -    | 0.03 | 0.19       | -    | 0.19 |
| 北秋田市  | 8.2                      | -    | 8.2  | 85.0     | -    | 85.0 | 0.26     | -    | 0.26 | 3.15       | -    | 3.15 |
| にかほ市  | 12.3                     | -    | 12.3 | 81.5     | -    | 81.5 | 0        | -    | 0    | 0          | -    | 0    |
| 仙北市   | 8.8                      | -    | 8.8  | 81.3     | -    | 81.3 | 0.14     | -    | 0.14 | 1.56       | -    | 1.56 |
| 小坂町   | 4.3                      | -    | 4.3  | 92.3     | -    | 92.3 | 0        | -    | 0    | 0          | -    | 0    |
| 上小阿仁村 | 7.1                      | -    | 7.1  | 93.3     | -    | 93.3 | 0.47     | -    | 0.47 | 6.67       | -    | 6.67 |
| 藤里町   | 25.7                     | 17.4 | 23.8 | 78.8     | 81.3 | 79.2 | 0        | 0    | 0    | 0          | 0    | 0    |
| 三種町   | 14.9                     | -    | 14.9 | 81.2     | -    | 81.2 | 0.22     | -    | 0.22 | 1.49       | -    | 1.49 |
| 八峰町   | 17.5                     | 10.8 | 14.3 | 67.1     | 57.8 | 63.7 | 0.22     | 0.24 | 0.23 | 1.27       | 2.22 | 1.61 |
| 五城目町  | 8.7                      | -    | 8.7  | 68.7     | -    | 68.7 | 0.13     | -    | 0.13 | 1.49       | -    | 1.49 |
| 八郎潟町  | 7.6                      | -    | 7.6  | 67.6     | -    | 67.6 | 0.45     | -    | 0.45 | 5.88       | -    | 5.88 |
| 井川町   | 7.7                      | -    | 7.7  | 90.5     | -    | 90.5 | 0.37     | -    | 0.37 | 4.76       | -    | 4.76 |
| 大潟村   | 8.9                      | 21.1 | 9.4  | 68.1     | 100  | 70.6 | 0        | 0    | 0    | 0          | 0    | 0    |
| 美郷町   | 8.8                      | -    | 8.8  | 73.3     | -    | 73.3 | 0.09     | -    | 0.09 | 1.07       | -    | 1.07 |
| 羽後町   | 9.0                      | -    | 9.0  | 94.2     | -    | 94.2 | 0.39     | -    | 0.39 | 4.35       | -    | 4.35 |
| 東成瀬村  | 8.8                      | -    | 8.8  | 85.7     | -    | 85.7 | 0.31     | -    | 0.31 | 3.57       | -    | 3.57 |

大腸がん

| 自治体名  | 2014年プロセス指標値(男女計 40~74歳) |     |     |          |      |      |          |      |      |            |      |      |
|-------|--------------------------|-----|-----|----------|------|------|----------|------|------|------------|------|------|
|       | 要精検率(%)                  |     |     | 精検受診率(%) |      |      | がん発見率(%) |      |      | 陽性反応適中率(%) |      |      |
|       | 集団                       | 個別  | 計   | 集団       | 個別   | 計    | 集団       | 個別   | 計    | 集団         | 個別   | 計    |
| 全国    | 6.3                      | 7.8 | 7.1 | 75.3     | 63.5 | 68.3 | 0.18     | 0.25 | 0.22 | 2.92       | 3.19 | 3.08 |
| 秋田県   | 6.4                      | 5.7 | 6.3 | 68.7     | 75.6 | 69.8 | 0.17     | 0.18 | 0.18 | 2.72       | 3.12 | 2.78 |
| 秋田市   | 6.3                      | 5.8 | 5.9 | 78.7     | 79.5 | 79.3 | 0.18     | 0.18 | 0.18 | 2.94       | 3.15 | 3.11 |
| 能代市   | 10.3                     | 4.1 | 7.7 | 60.6     | 74.6 | 63.6 | 0.08     | 0.12 | 0.10 | 0.81       | 2.99 | 1.28 |
| 横手市   | 5.9                      | -   | 5.9 | 79.2     | -    | 79.2 | 0.19     | -    | 0.19 | 3.13       | -    | 3.13 |
| 大館市   | 6.2                      | 7.5 | 6.3 | 75.4     | 40.9 | 72.4 | 0.30     | 0.34 | 0.30 | 4.82       | 4.55 | 4.80 |
| 男鹿市   | 6.6                      | -   | 6.6 | 78.9     | -    | 78.9 | 0.26     | -    | 0.26 | 3.91       | -    | 3.91 |
| 湯沢市   | 6.0                      | -   | 6.0 | 77.4     | -    | 77.4 | 0.17     | -    | 0.17 | 2.87       | -    | 2.87 |
| 鹿角市   | 7.0                      | 9.5 | 7.6 | 69.6     | 56.3 | 65.3 | 0.34     | 0.20 | 0.31 | 4.90       | 2.08 | 4.00 |
| 由利本荘市 | 8.8                      | -   | 8.8 | 42.7     | -    | 42.7 | 0.17     | -    | 0.17 | 2.00       | -    | 2.00 |
| 潟上市   | 5.8                      | -   | 5.8 | 51.8     | -    | 51.8 | 0.29     | -    | 0.29 | 4.96       | -    | 4.96 |
| 大仙市   | 6.0                      | -   | 6.0 | 70.9     | -    | 70.9 | 0.14     | -    | 0.14 | 2.34       | -    | 2.34 |
| 北秋田市  | 6.8                      | -   | 6.8 | 64.0     | -    | 64.0 | 0.27     | -    | 0.27 | 4.00       | -    | 4.00 |
| にかほ市  | 5.2                      | -   | 5.2 | 58.6     | -    | 58.6 | 0.10     | -    | 0.10 | 2.02       | -    | 2.02 |
| 仙北市   | 5.1                      | -   | 5.1 | 78.4     | -    | 78.4 | 0.06     | -    | 0.06 | 1.20       | -    | 1.20 |
| 小坂町   | 5.0                      | -   | 5.0 | 80.0     | -    | 80.0 | 0.40     | -    | 0.40 | 8.00       | -    | 8.00 |
| 上小阿仁村 | 7.6                      | -   | 7.6 | 62.1     | -    | 62.1 | 0        | -    | 0    | 0          | -    | 0    |
| 藤里町   | 6.7                      | 2.1 | 5.8 | 76.9     | 50.0 | 75.0 | 0.51     | 0    | 0.41 | 7.69       | 0    | 7.14 |
| 三種町   | 6.6                      | -   | 6.6 | 70.6     | -    | 70.6 | 0.11     | -    | 0.11 | 1.68       | -    | 1.68 |
| 八峰町   | 5.5                      | 5.6 | 5.5 | 67.6     | 48.1 | 59.0 | 0.16     | 0.21 | 0.18 | 2.94       | 3.70 | 3.28 |
| 五城目町  | 6.8                      | -   | 6.8 | 72.2     | -    | 72.2 | 0.19     | -    | 0.19 | 2.78       | -    | 2.78 |
| 八郎潟町  | 6.1                      | -   | 6.1 | 66.7     | -    | 66.7 | 0.14     | -    | 0.14 | 2.38       | -    | 2.38 |
| 井川町   | 7.6                      | -   | 7.6 | 81.5     | -    | 81.5 | 0.28     | -    | 0.28 | 3.70       | -    | 3.70 |
| 大潟村   | 4.9                      | 0   | 4.8 | 82.4     | -    | 82.4 | 0.14     | -    | 0.14 | 2.94       | -    | 2.94 |
| 美郷町   | 5.8                      | -   | 5.8 | 63.3     | -    | 63.3 | 0        | -    | 0    | 0          | -    | 0    |
| 羽後町   | 6.4                      | -   | 6.4 | 85.5     | -    | 85.5 | 0.08     | -    | 0.08 | 1.20       | -    | 1.20 |
| 東成瀬村  | 4.1                      | -   | 4.1 | 66.7     | -    | 66.7 | 0.19     | -    | 0.19 | 4.76       | -    | 4.76 |

肺がん

| 自治体名  | 2014年プロセス指標値(男女計 40~74歳) |     |     |          |      |      |          |      |      |            |       |       |
|-------|--------------------------|-----|-----|----------|------|------|----------|------|------|------------|-------|-------|
|       | 要精検率(%)                  |     |     | 精検受診率(%) |      |      | がん発見率(%) |      |      | 陽性反応適中率(%) |       |       |
|       | 集団                       | 個別  | 計   | 集団       | 個別   | 計    | 集団       | 個別   | 計    | 集団         | 個別    | 計     |
| 全国    | 2.0                      | 2.5 | 2.2 | 84.4     | 75.1 | 80.3 | 0.05     | 0.05 | 0.05 | 2.40       | 1.97  | 2.21  |
| 秋田県   | 1.7                      | 0.9 | 1.6 | 77.0     | 50.0 | 76.5 | 0.05     | 0.08 | 0.05 | 3.21       | 9.09  | 3.34  |
| 秋田市   | 3.0                      | -   | 3.0 | 93.4     | -    | 93.4 | 0.12     | -    | 0.12 | 3.96       | -     | 3.96  |
| 能代市   | 1.5                      | 0.1 | 1.1 | 62.3     | 100  | 63.0 | 0        | 0.07 | 0.02 | 0          | 100   | 1.85  |
| 横手市   | 0.4                      | -   | 0.4 | 69.8     | -    | 69.8 | 0.04     | -    | 0.04 | 11.63      | -     | 11.63 |
| 大館市   | 0.7                      | -   | 0.7 | 85.7     | -    | 85.7 | 0.07     | -    | 0.07 | 9.52       | -     | 9.52  |
| 男鹿市   | 2.2                      | -   | 2.2 | 89.7     | -    | 89.7 | 0.11     | -    | 0.11 | 5.13       | -     | 5.13  |
| 湯沢市   | 0.8                      | -   | 0.8 | 90.0     | -    | 90.0 | 0.08     | -    | 0.08 | 10.00      | -     | 10.00 |
| 鹿角市   | 0.2                      | 2.4 | 0.6 | 66.7     | 41.7 | 46.7 | 0        | 0    | 0    | 0          | 0     | 0     |
| 由利本荘市 | 4.4                      | -   | 4.4 | 55.2     | -    | 55.2 | 0.10     | -    | 0.10 | 2.38       | -     | 2.38  |
| 潟上市   | 2.2                      | -   | 2.2 | 81.5     | -    | 81.5 | 0        | -    | 0    | 0          | -     | 0     |
| 大仙市   | 0.7                      | -   | 0.7 | 92.3     | -    | 92.3 | 0.03     | -    | 0.03 | 3.85       | -     | 3.85  |
| 北秋田市  | 2.9                      | -   | 2.9 | 80.9     | -    | 80.9 | 0        | -    | 0    | 0          | -     | 0     |
| にかほ市  | 2.0                      | -   | 2.0 | 77.4     | -    | 77.4 | 0        | -    | 0    | 0          | -     | 0     |
| 仙北市   | 0.8                      | -   | 0.8 | 90.0     | -    | 90.0 | 0.08     | -    | 0.08 | 10.00      | -     | 10.00 |
| 小坂町   | 0.8                      | -   | 0.8 | 100      | -    | 100  | 0        | -    | 0    | 0          | -     | 0     |
| 上小阿仁村 | 1.2                      | -   | 1.2 | 100      | -    | 100  | 0        | -    | 0    | 0          | -     | 0     |
| 藤里町   | 0.9                      | 3.5 | 1.4 | 75.0     | 25.0 | 50.0 | 0        | 0    | 0    | 0          | 0     | 0     |
| 三種町   | 0.7                      | -   | 0.7 | 91.7     | -    | 91.7 | 0        | -    | 0    | 0          | -     | 0     |
| 八峰町   | 1.3                      | 0.8 | 1.1 | 87.5     | 100  | 91.7 | 0.16     | 0.21 | 0.18 | 12.50      | 25.00 | 16.67 |
| 五城目町  | 1.1                      | -   | 1.1 | 58.3     | -    | 58.3 | 0        | -    | 0    | 0          | -     | 0     |
| 八郎潟町  | 2.5                      | -   | 2.5 | 68.8     | -    | 68.8 | 0.16     | -    | 0.16 | 6.25       | -     | 6.25  |
| 井川町   | 2.2                      | -   | 2.2 | 85.0     | -    | 85.0 | 0.11     | -    | 0.11 | 5.00       | -     | 5.00  |
| 大潟村   | 1.8                      | 4.8 | 1.9 | 75.0     | 0    | 69.2 | 0        | 0    | 0    | 0          | 0     | 0     |
| 美郷町   | 3.2                      | -   | 3.2 | 82.8     | -    | 82.8 | 0.03     | -    | 0.03 | 1.08       | -     | 1.08  |
| 羽後町   | 0.5                      | -   | 0.5 | 100      | -    | 100  | 0.14     | -    | 0.14 | 25.00      | -     | 25.00 |
| 東成瀬村  | 0.5                      | -   | 0.5 | 50.0     | -    | 50.0 | 0        | -    | 0    | 0          | -     | 0     |

## 乳がん

| 自治体名  | 2014年プロセス指標値(女 40~74歳) |      |      |          |      |      |          |      |      |            |       |       |
|-------|------------------------|------|------|----------|------|------|----------|------|------|------------|-------|-------|
|       | 要精検率(%)                |      |      | 精検受診率(%) |      |      | がん発見率(%) |      |      | 陽性反応適中度(%) |       |       |
|       | 集団                     | 個別   | 計    | 集団       | 個別   | 計    | 集団       | 個別   | 計    | 集団         | 個別    | 計     |
| 全国    | 5.9                    | 9.0  | 7.6  | 90.2     | 84.0 | 86.3 | 0.28     | 0.37 | 0.33 | 4.79       | 4.08  | 4.34  |
| 秋田県   | 6.6                    | 11.9 | 8.7  | 86.8     | 82.2 | 84.4 | 0.22     | 0.41 | 0.29 | 3.26       | 3.44  | 3.35  |
| 秋田市   | 9.5                    | 16.3 | 15.6 | 90.3     | 89.3 | 89.4 | 0.15     | 0.53 | 0.49 | 1.61       | 3.27  | 3.15  |
| 能代市   | 13.4                   | 5.4  | 8.6  | 81.0     | 88.2 | 83.7 | 0.09     | 0.13 | 0.11 | 0.70       | 2.35  | 1.32  |
| 横手市   | 5.3                    | 9.4  | 5.5  | 79.0     | 100  | 80.3 | 0.35     | 4.35 | 0.49 | 6.50       | 46.15 | 8.92  |
| 大館市   | 8.8                    | 14.9 | 11.4 | 96.1     | 91.0 | 93.2 | 0.23     | 0.30 | 0.26 | 2.60       | 2.00  | 2.26  |
| 男鹿市   | 5.6                    | 14.3 | 8.6  | 92.3     | 68.6 | 78.7 | 0.43     | 0    | 0.28 | 7.69       | 0     | 3.28  |
| 湯沢市   | 3.1                    | 6.6  | 3.5  | 97.4     | 0    | 77.6 | 0.16     | 0    | 0.14 | 5.13       | 0     | 4.08  |
| 鹿角市   | 6.4                    | -    | 6.4  | 88.2     | -    | 88.2 | 0.38     | -    | 0.38 | 5.88       | -     | 5.88  |
| 由利本荘市 | 4.5                    | 10.1 | 6.9  | 77.1     | 80.0 | 78.9 | 0        | 0.36 | 0.16 | 0          | 3.53  | 2.26  |
| 潟上市   | 8.9                    | 9.3  | 9.0  | 100      | 9.3  | 64.7 | 0.21     | 0.17 | 0.19 | 2.35       | 1.85  | 2.16  |
| 大仙市   | 6.9                    | 2.5  | 6.6  | 87.4     | 60.0 | 86.5 | 0.28     | 0    | 0.25 | 3.97       | 0     | 3.85  |
| 北秋田市  | 7.0                    | 24.4 | 10.5 | 100      | 45.5 | 74.6 | 0.55     | 0.74 | 0.59 | 7.89       | 3.03  | 5.63  |
| にかほ市  | 11.2                   | 6.3  | 9.6  | 81.1     | 78.6 | 80.6 | 0.21     | 0    | 0.14 | 1.89       | 0     | 1.49  |
| 仙北市   | 7.1                    | 13.0 | 10.2 | 77.3     | 74.5 | 75.4 | 0        | 0.28 | 0.15 | 0          | 2.13  | 1.45  |
| 小坂町   | 7.0                    | -    | 7.0  | 100      | -    | 100  | 0        | -    | 0    | 0          | -     | 0     |
| 上小阿仁村 | 7.3                    | 25.0 | 8.1  | 66.7     | 0    | 57.1 | 0        | 0    | 0    | 0          | 0     | 0     |
| 藤里町   | 7.7                    | 2.4  | 5.5  | 88.9     | 100  | 90.9 | 0        | 0    | 0    | 0          | 0     | 0     |
| 三種町   | 5.7                    | 3.5  | 5.1  | 76.0     | 66.7 | 74.2 | 0        | 0    | 0    | 0          | 0     | 0     |
| 八峰町   | 2.0                    | 0    | 0.8  | 83.3     | -    | 83.3 | 0        | -    | 0    | 0          | -     | 0     |
| 五城目町  | 3.6                    | 11.5 | 4.3  | 78.9     | 100  | 84.0 | 0        | 1.92 | 0.17 | 0          | 16.67 | 4.00  |
| 八郎潟町  | 5.8                    | 16.7 | 7.0  | 68.8     | 66.7 | 68.2 | 0.72     | 2.78 | 0.96 | 12.50      | 16.67 | 13.64 |
| 井川町   | 4.1                    | 0    | 3.2  | 100      | -    | 100  | 0.59     | -    | 0.45 | 14.29      | -     | 14.29 |
| 大湯村   | 4.4                    | 25.0 | 5.4  | 85.7     | 0    | 66.7 | 0        | 0    | 0    | 0          | 0     | 0     |
| 美郷町   | 7.8                    | -    | 7.8  | 91.9     | -    | 91.9 | 0        | -    | 0    | 0          | -     | 0     |
| 羽後町   | 5.6                    | 5.7  | 5.6  | 100      | 71.4 | 90.9 | 0        | 0    | 0    | 0          | 0     | 0     |
| 東成瀬村  | 4.8                    | 6.3  | 5.0  | 100      | 100  | 100  | 0        | 6.25 | 0.83 | 0          | 100   | 16.67 |

## 子宮頸がん

| 自治体名  | 2014年プロセス指標値(女 20~74歳) |      |     |          |      |      |          |      |      |            |       |       |
|-------|------------------------|------|-----|----------|------|------|----------|------|------|------------|-------|-------|
|       | 要精検率(%)                |      |     | 精検受診率(%) |      |      | がん発見率(%) |      |      | 陽性反応適中度(%) |       |       |
|       | 集団                     | 個別   | 計   | 集団       | 個別   | 計    | 集団       | 個別   | 計    | 集団         | 個別    | 計     |
| 全国    | 1.4                    | 2.5  | 2.2 | 82.3     | 70.6 | 72.5 | 0.03     | 0.05 | 0.04 | 2.12       | 1.87  | 1.91  |
| 秋田県   | 0.8                    | 1.8  | 1.3 | 79.4     | 84.0 | 82.6 | 0.02     | 0.03 | 0.03 | 3.05       | 1.89  | 2.23  |
| 秋田市   | 0                      | 1.7  | 1.7 | -        | 89.1 | 89.1 | -        | 0    | 0    | -          | 0     | 0     |
| 能代市   | 0.7                    | 2.7  | 2.0 | 50.0     | 95.7 | 90.4 | 0        | 0.06 | 0.04 | 0          | 2.17  | 1.92  |
| 横手市   | 0.6                    | 2.3  | 1.0 | 84.2     | 66.7 | 75.0 | 0.03     | 0    | 0.02 | 5.26       | 0     | 2.50  |
| 大館市   | 0.7                    | 0.7  | 0.7 | 60.0     | 46.2 | 50.0 | 0.13     | 0    | 0.04 | 20.00      | 0     | 5.56  |
| 男鹿市   | 0.4                    | 0.8  | 0.6 | 50.0     | 75.0 | 66.7 | 0        | 0    | 0    | 0          | 0     | 0     |
| 湯沢市   | 0.6                    | 1.6  | 0.8 | 100      | 100  | 100  | 0        | 0.41 | 0.07 | 0          | 25.00 | 9.09  |
| 鹿角市   | 2.4                    | -    | 2.4 | 88.9     | -    | 88.9 | 0        | -    | 0    | 0          | -     | 0     |
| 由利本荘市 | 1.1                    | 3.0  | 2.0 | 91.7     | 80.8 | 84.2 | 0.09     | 0    | 0.05 | 8.33       | 0     | 2.63  |
| 潟上市   | 0.4                    | 2.0  | 1.2 | 75.0     | 90.5 | 88.0 | 0        | 0.19 | 0.10 | 0          | 9.52  | 8.00  |
| 大仙市   | 0.6                    | 2.2  | 1.1 | 55.6     | 61.1 | 59.3 | 0        | 0.12 | 0.04 | 0          | 5.56  | 3.70  |
| 北秋田市  | 0.4                    | 1.2  | 0.6 | 50.0     | 100  | 75.0 | 0        | 0    | 0    | 0          | 0     | 0     |
| にかほ市  | 2.6                    | 3.0  | 2.7 | 83.3     | 80.0 | 82.4 | 0        | 0.61 | 0.16 | 0          | 20.00 | 5.88  |
| 仙北市   | 2.0                    | 1.1  | 1.5 | 40.0     | 75.0 | 55.6 | 0        | 0    | 0    | 0          | 0     | 0     |
| 小坂町   | 1.3                    | 6.7  | 1.7 | 100      | 100  | 100  | 0        | 0    | 0    | 0          | 0     | 0     |
| 上小阿仁村 | 0                      | 0    | 0   | -        | -    | -    | -        | -    | -    | -          | -     | -     |
| 藤里町   | 0                      | 1.3  | 0.5 | -        | 100  | 100  | -        | 0    | 0    | -          | 0     | 0     |
| 三種町   | 0.8                    | 5.1  | 1.3 | 85.7     | 100  | 92.3 | 0        | 0    | 0    | 0          | 0     | 0     |
| 八峰町   | 0.4                    | 0    | 0.2 | 100      | -    | 100  | 0        | -    | 0    | 0          | -     | 0     |
| 五城目町  | 0.6                    | 0    | 0.5 | 100      | -    | 100  | 0.21     | -    | 0.18 | 33.33      | -     | 33.33 |
| 八郎潟町  | 0                      | 1.3  | 0.3 | -        | 0    | 0    | -        | 0    | 0    | -          | 0     | 0     |
| 井川町   | 0.5                    | 1.3  | 0.7 | 0        | 0    | 0    | 0        | 0    | 0    | 0          | 0     | 0     |
| 大湯村   | 0.4                    | 0    | 0.4 | 100      | -    | 100  | 0        | -    | 0    | 0          | -     | 0     |
| 美郷町   | 0.4                    | 0.4  | 0.4 | 100      | 100  | 100  | 0        | 0    | 0    | 0          | 0     | 0     |
| 羽後町   | 0.8                    | 1.9  | 1.2 | 100      | 100  | 100  | 0        | 0    | 0    | 0          | 0     | 0     |
| 東成瀬村  | 0.9                    | 16.7 | 3.0 | 0        | 66.7 | 50.0 | 0        | 0    | 0    | 0          | 0     | 0     |



# 【山形県】都道府県別がん検診実施状況

## 1 指針に基づくがん検診実施状況(山形県)

表1 指針に基づく検診実施状況

|                    | 実施したと回答した市区町村割合(%) |      |      |      |      |
|--------------------|--------------------|------|------|------|------|
|                    | 胃                  | 大腸   | 肺    | 乳    | 子宮頸  |
| 集計対象市区町村数          | 35                 | 35   | 35   | 34   | 33   |
| 集計対象市区町村割合(%)      | 100                | 100  | 100  | 97.1 | 94.3 |
| 指針に基づく対象年齢で検診を実施した | 60.0               | 74.3 | 85.7 | 88.2 | 100  |
| 指針に基づく受診間隔で検診を実施した | 0                  | 100  | 100  | 29.4 | 21.2 |

表2 指針に基づかない検診実施状況

|                          | 実施したと回答した市区町村割合(%) |
|--------------------------|--------------------|
| 集計対象市区町村数                | 35                 |
| 集計対象市区町村割合(%)            | 100                |
| 指針以外の何らかの部位で検診を実施した      | 94.3               |
| 前立腺がん検診(PSA検査)を実施した      | 91.4               |
| 子宮体がん検診(細胞診)を実施した        | 11.4               |
| エコーによる検診(肝臓、卵巣、甲状腺)を実施した | 5.7                |
| その他の何らかの検診を実施した          | 5.7                |

## 2 市区町村用がん検診チェックリスト実施率(山形県)

表3 チェックリスト実施率(全項目)

|                 | 実施したと回答した市区町村割合(%) |      |      |      |      |      |      |      |      |      |
|-----------------|--------------------|------|------|------|------|------|------|------|------|------|
|                 | 胃                  |      | 大腸   |      | 肺    |      | 乳    |      | 子宮頸  |      |
|                 | 集団                 | 個別   | 集団   | 個別   | 集団   | 個別   | 集団   | 個別   | 集団   | 個別   |
| 集計対象市区町村数       | 35                 | 4    | 35   | 6    | 35   | 5    | 34   | 17   | 34   | 20   |
| 集計対象市区町村割合(%)   | 100                | 11.4 | 100  | 17.1 | 100  | 14.3 | 97.1 | 48.6 | 97.1 | 57.1 |
| チェックリスト全項目の実施率* | 67.5               | 50.5 | 67.6 | 55.1 | 67.3 | 54.1 | 65.1 | 57.8 | 69.6 | 61.0 |

表4 チェックリスト実施率(平成28年度の検診体制整備に関する項目)

|  | 実施したと回答した市区町村割合(%) |      |      |      |      |      |      |      |      |      |
|--|--------------------|------|------|------|------|------|------|------|------|------|
|  | 胃                  |      | 大腸   |      | 肺    |      | 乳    |      | 子宮頸  |      |
|  | 集団                 | 個別   | 集団   | 個別   | 集団   | 個別   | 集団   | 個別   | 集団   | 個別   |
| 集計対象市区町村数  | 35                 | 4    | 35   | 6    | 35   | 5    | 34   | 18   | 34   | 21   |
| 集計対象市区町村割合(%)  | 100                | 11.4 | 100  | 17.1 | 100  | 14.3 | 97.1 | 51.4 | 97.1 | 60.0 |
| <b>【1】 検診対象者</b>   |                    |      |      |      |      |      |      |      |      |      |
| 1-1 対象者全員の氏名を記載した名簿を、住民台帳などに基づいて作成したか*   | 91.4               | 75.0 | 91.4 | 83.3 | 91.4 | 80.0 | 91.2 | 88.9 | 91.2 | 90.5 |
| 1-2 対象者全員に、個別に受診勧奨を行ったか*   | 85.7               | 50.0 | 85.7 | 66.7 | 85.7 | 60.0 | 85.3 | 88.9 | 88.2 | 85.7 |
| 1-3 受診勧奨を行った住民のうち未受診者全員に対し、再度の受診勧奨を個人毎(手紙・電話・訪問等)に行ったか                         | 28.6               | 25.0 | 28.6 | 16.7 | 28.6 | 40.0 | 26.5 | 44.4 | 26.5 | 42.9 |
| 1-4 対象者数(推計でも可)を把握したか*   | 97.1               | 100  | 97.1 | 100  | 97.1 | 100  | 97.1 | 100  | 97.1 | 100  |
| <b>【2】 受診者の情報管理</b>  |                    |      |      |      |      |      |      |      |      |      |
| 2-1 個人別の受診(記録)台帳またはデータベースを作成したか*   | 94.3               | 100  | 94.3 | 100  | 94.3 | 100  | 94.1 | 100  | 94.1 | 100  |
| 2-2 過去5年間の受診歴を記録しているか*   | 88.6               | 100  | 88.6 | 100  | 88.6 | 100  | 88.2 | 94.4 | 88.2 | 90.5 |
| <b>【3】 受診者への説明、及び要精検者への説明</b>  |                    |      |      |      |      |      |      |      |      |      |
| 3-1 受診勧奨時に、「検診機関用チェックリスト 1.受診者への説明」が全項目記載された資料を、全員に個別配布したか*                    | 40.0               | 50.0 | 40.0 | 50.0 | 40.0 | 40.0 | 41.2 | 38.9 | 38.2 | 38.1 |
| 3-2 要精検者全員に対し、受診可能な精密検査機関名(医療機関名)の一覧を提示したか*                                    | 37.1               | 25.0 | 60.0 | 33.3 | 20.0 | 20.0 | 29.4 | 33.3 | 29.4 | 28.6 |
| 3-3 上記(3-2)の一覧に掲載したすべての精密検査機関には、あらかじめ精密検査結果の報告を依頼したか*                          | 28.6               | 25.0 | 40.0 | 33.3 | 17.1 | 20.0 | 20.6 | 33.3 | 23.5 | 28.6 |
| <b>【4】 精密検査結果の把握、精密検査未受診者の特定と受診勧奨</b>  |                    |      |      |      |      |      |      |      |      |      |
| 4-1 精密検査方法及び、精密検査(治療)結果を把握したか*   | 97.1               | 50.0 | 97.1 | 83.3 | 97.1 | 80.0 | 97.1 | 94.4 | 97.1 | 90.5 |
| 4-2 精密検査方法及び、精密検査(治療)結果が不明の者については、本人もしくは精密検査機関への照会等により、結果を確認したか*               | 94.3               | 100  | 94.3 | 100  | 94.3 | 100  | 94.1 | 94.4 | 94.1 | 90.5 |
| 4-3 個人毎の精密検査方法及び、精密検査(治療)結果を、市区町村、検診機関(医療機関)、精密検査機関が共有したか*                     | 82.9               | 0    | 80.0 | 33.3 | 80.0 | 0    | 79.4 | 61.1 | 85.3 | 57.1 |
| 4-4 過去5年間の精密検査方法及び、精密検査(治療)結果を記録しているか*   | 80.0               | 100  | 80.0 | 100  | 80.0 | 100  | 79.4 | 77.8 | 79.4 | 76.2 |
| 4-5 精密検査未受診と精密検査結果未把握を定義に従って区別し、精密検査未受診者を特定したか*                                | 77.1               | 50.0 | 77.1 | 50.0 | 77.1 | 60.0 | 76.5 | 72.2 | 79.4 | 71.4 |
| 4-6 精密検査未受診者に精密検査の受診勧奨を行ったか*   | 100                | 100  | 100  | 100  | 100  | 100  | 100  | 100  | 100  | 100  |
| <b>【5】 地域保健・健康増進事業報告</b>   |                    |      |      |      |      |      |      |      |      |      |
| 5-1 がん検診結果や精密検査結果の最終報告(平成27年度地域保健・健康増進事業報告)を行ったか*                              | 100                | 100  | 100  | 100  | 100  | 100  | 100  | 100  | 100  | 100  |
| 5-2 がん検診の結果について、地域保健・健康増進事業報告の全項目を計上できるよう、委託先(検診機関(医療機関)、医師会など)に報告を求めたか*       | 88.6               | 100  | 88.6 | 100  | 88.6 | 100  | 88.2 | 83.3 | 88.2 | 85.7 |
| 5-3 がん検診の結果について、委託先からの報告内容が地域保健・健康増進事業報告を網羅できていない場合、改善を求めたか*                   | 88.6               | 100  | 85.7 | 100  | 85.7 | 100  | 85.3 | 83.3 | 88.2 | 81.0 |
| 5-4 精密検査結果について、地域保健・健康増進事業報告の全項目を計上できるよう、委託先(検診機関(医療機関)、精密検査機関、医師会など)に報告を求めたか* | 85.7               | 100  | 82.9 | 100  | 82.9 | 100  | 82.4 | 77.8 | 85.3 | 76.2 |
| 5-5 精密検査結果について、委託先からの報告内容が地域保健・健康増進事業報告を網羅できていない場合、改善を求めたか*                    | 88.6               | 100  | 85.7 | 100  | 85.7 | 100  | 85.3 | 83.3 | 88.2 | 81.0 |
| <b>【6】 検診機関(医療機関)の質の担保</b>   |                    |      |      |      |      |      |      |      |      |      |
| 6-1 委託先検診機関(医療機関)を、仕様書の内容に基づいて選定したか*   | 51.4               | 75.0 | 51.4 | 50.0 | 51.4 | 60.0 | 52.9 | 50.0 | 50.0 | 42.9 |
| 6-2 仕様書(もしくは実施要綱)の内容は、「仕様書に明記すべき必要最低限の精度管理項目」を満たしたか*                           | 25.7               | 0    | 25.7 | 0    | 25.7 | 0    | 26.5 | 22.2 | 23.5 | 19.0 |
| 6-3 検診終了後に、委託先検診機関(医療機関)で仕様書(もしくは実施要綱)の内容が遵守されたことを確認したか*                       | 22.9               | 25.0 | 22.9 | 16.7 | 22.9 | 20.0 | 23.5 | 16.7 | 20.6 | 14.3 |
| 6-4 検診機関(医療機関)に精度管理評価を個別にフィードバックしたか*   | 17.1               | 0    | 17.1 | 0    | 17.1 | 0    | 17.6 | 11.1 | 17.6 | 14.3 |
| 6-5 「検診機関用チェックリスト」の遵守状況をフィードバックしたか*  | 11.4               | 0    | 11.4 | 0    | 11.4 | 0    | 11.8 | 11.1 | 11.8 | 9.5  |
| 6-6 検診機関(医療機関)毎のプロセス指標値を集計してフィードバックしたか*  | 11.4               | 0    | 11.4 | 0    | 11.4 | 0    | 11.8 | 11.1 | 11.8 | 9.5  |
| 6-7 上記の結果をふまえ、課題のある検診機関(医療機関)に改善策をフィードバックしたか*                                  | 8.6                | 0    | 8.6  | 0    | 8.6  | 0    | 8.8  | 11.1 | 8.8  | 9.5  |

表5 チェックリスト実施率（平成26年度の精度管理指標の把握に関する項目）

|  | 実施したと回答した市区町村割合(%) |      |      |      |      |      |      |      |      |      |
|--|--------------------|------|------|------|------|------|------|------|------|------|
|  | 胃                  |      | 大腸   |      | 肺    |      | 乳    |      | 子宮頸  |      |
|  | 集団                 | 個別   | 集団   | 個別   | 集団   | 個別   | 集団   | 個別   | 集団   | 個別   |
| 集計対象市区町村数                              | 35                 | 4    | 35   | 6    | 35   | 5    | 35   | 18   | 35   | 22   |
| 集計対象市区町村割合(%)                          | 100                | 11.4 | 100  | 17.1 | 100  | 14.3 | 100  | 51.4 | 100  | 62.9 |
| <b>【7】 受診率の集計</b>                      |                    |      |      |      |      |      |      |      |      |      |
| 7-1 受診率を集計したか*                         | 97.1               | 75.0 | 97.1 | 83.3 | 97.1 | 80.0 | 94.3 | 83.3 | 94.3 | 86.4 |
| 7-2 受診率を性別・年齢5歳階級別に集計したか*              | 94.3               | 50.0 | 94.3 | 66.7 | 94.3 | 60.0 | 91.4 | 77.8 | 91.4 | 81.8 |
| 7-3 受診率を検診機関別に集計したか*                   | 88.6               | 25.0 | 85.7 | 50.0 | 85.7 | 40.0 | 82.9 | 55.6 | 85.7 | 63.6 |
| 7-4 受診率を検診受診歴別に集計したか*                  | 62.9               | 0    | 62.9 | 33.3 | 62.9 | 20.0 | 60.0 | 50.0 | 60.0 | 54.5 |
| <b>【8】 要精検率の集計</b>                     |                    |      |      |      |      |      |      |      |      |      |
| 8-1 要精検率を集計したか*                        | 100                | 75.0 | 100  | 83.3 | 100  | 80.0 | 97.1 | 83.3 | 97.1 | 86.4 |
| 8-2 要精検率を性別・年齢5歳階級別に集計したか*             | 97.1               | 75.0 | 97.1 | 83.3 | 97.1 | 80.0 | 94.3 | 83.3 | 94.3 | 86.4 |
| 8-3 要精検率を検診機関別に集計したか*                  | 91.4               | 50.0 | 88.6 | 66.7 | 88.6 | 60.0 | 85.7 | 55.6 | 85.7 | 63.6 |
| 8-4 要精検率を検診受診歴別に集計したか*                 | 60.0               | 0    | 60.0 | 33.3 | 60.0 | 20.0 | 60.0 | 50.0 | 60.0 | 54.5 |
| <b>【9】 精検受診率の集計</b>                    |                    |      |      |      |      |      |      |      |      |      |
| 9-1 精検受診率を集計したか*                       | 100                | 100  | 100  | 100  | 100  | 100  | 97.1 | 88.9 | 97.1 | 90.9 |
| 9-2 精検受診率を性別・年齢5歳階級別に集計したか*            | 91.4               | 75.0 | 91.4 | 83.3 | 91.4 | 80.0 | 88.6 | 77.8 | 88.6 | 77.3 |
| 9-3 精検受診率を検診機関別に集計したか*                 | 88.6               | 50.0 | 85.7 | 66.7 | 85.7 | 60.0 | 82.9 | 61.1 | 85.7 | 63.6 |
| 9-4 精検受診率を検診受診歴別に集計したか*                | 57.1               | 0    | 57.1 | 33.3 | 57.1 | 20.0 | 57.1 | 50.0 | 57.1 | 50.0 |
| <b>【10】 精検未受診率の集計</b>                  |                    |      |      |      |      |      |      |      |      |      |
| 10-1 精検未受診率を集計したか*                     | 82.9               | 25.0 | 82.9 | 50.0 | 82.9 | 40.0 | 82.9 | 66.7 | 82.9 | 72.7 |
| <b>【11】 がん発見率の集計</b>                   |                    |      |      |      |      |      |      |      |      |      |
| 11-1 がん発見率を集計したか*                      | 97.1               | 75.0 | 97.1 | 66.7 | 97.1 | 80.0 | 94.3 | 72.2 | 94.3 | 77.3 |
| 11-2 がん発見率を性別・年齢5歳階級別に集計したか*           | 97.1               | 75.0 | 97.1 | 66.7 | 97.1 | 80.0 | 94.3 | 72.2 | 94.3 | 77.3 |
| 11-3 がん発見率を検診機関別に集計したか*                | 91.4               | 50.0 | 88.6 | 50.0 | 88.6 | 60.0 | 85.7 | 50.0 | 88.6 | 59.1 |
| 11-4 がん発見率を検診受診歴別に集計したか*               | 60.0               | 0    | 60.0 | 16.7 | 60.0 | 20.0 | 60.0 | 38.9 | 60.0 | 45.5 |
| 11-5 がん発見率を検査方法別に集計したか**               | .                  | .    | .    | .    | 77.1 | 40.0 | 82.9 | 55.6 | .    | .    |
| <b>【12】 陽性反応適中度の集計</b>                 |                    |      |      |      |      |      |      |      |      |      |
| 12-1 陽性反応適中度を集計したか*                    | 74.3               | 75.0 | 71.4 | 50.0 | 71.4 | 60.0 | 68.6 | 61.1 | 68.6 | 59.1 |
| 12-2 陽性反応適中度を性別・年齢5歳階級別に集計したか*         | 71.4               | 50.0 | 71.4 | 50.0 | 71.4 | 60.0 | 68.6 | 61.1 | 68.6 | 59.1 |
| 12-3 陽性反応適中度を検診機関別に集計したか*              | 68.6               | 50.0 | 65.7 | 33.3 | 65.7 | 40.0 | 62.9 | 44.4 | 62.9 | 45.5 |
| 12-4 陽性反応適中度を検診受診歴別に集計したか*             | 40.0               | 0    | 40.0 | 16.7 | 40.0 | 20.0 | 40.0 | 27.8 | 40.0 | 31.8 |
| 12-5 陽性反応適中度を検査方法別に集計したか**             | .                  | .    | .    | .    | 54.3 | 40.0 | 60.0 | 44.4 | .    | .    |
| <b>【13】 早期がん割合の集計</b>                  |                    |      |      |      |      |      |      |      |      |      |
| 13-1 早期がん割合を集計したか*                     | 22.9               | 25.0 | 22.9 | 16.7 | 22.9 | 20.0 | 22.9 | 16.7 | .    | .    |
| 13-2 早期がん割合を性別・年齢5歳階級別に集計したか*          | 22.9               | 25.0 | 22.9 | 16.7 | 22.9 | 20.0 | 22.9 | 16.7 | .    | .    |
| 13-3 早期がん割合を検診機関別に集計したか*               | 22.9               | 25.0 | 22.9 | 16.7 | 22.9 | 20.0 | 22.9 | 16.7 | .    | .    |
| 13-4 早期がん割合を検診受診歴別に集計したか*              | 17.1               | 0    | 17.1 | 0    | 17.1 | 0    | 17.1 | 5.6  | .    | .    |
| 13-5 早期がん割合を検査方法別に集計したか**              | .                  | .    | .    | .    | 20.0 | 20.0 | 20.0 | 16.7 | .    | .    |
| <b>【14】 粘膜内がん、非浸潤がんの集計</b>             |                    |      |      |      |      |      |      |      |      |      |
| 14-1 粘膜内がんを集計したか*                      | 17.1               | 50.0 | 17.1 | 33.3 | .    | .    | .    | .    | .    | .    |
| 非浸潤がんを集計したか*                           | .                  | .    | .    | .    | .    | .    | 22.9 | 27.8 | .    | .    |
| <b>【15】 上皮内病変（CINなど）数の集計</b>           |                    |      |      |      |      |      |      |      |      |      |
| 15-1 上皮内病変（CINなど）数を集計したか（区分毎）*         | .                  | .    | .    | .    | .    | .    | .    | .    | 74.3 | 63.6 |
| 15-2 上皮内病変（CINなど）数を年齢5歳階級別に集計したか（区分毎）* | .                  | .    | .    | .    | .    | .    | .    | .    | 74.3 | 63.6 |
| 15-3 上皮内病変（CINなど）数を検診機関別に集計したか（区分毎）*   | .                  | .    | .    | .    | .    | .    | .    | .    | 74.3 | 54.5 |
| 15-4 上皮内病変（CINなど）数を検診受診歴別に集計したか（区分毎）*  | .                  | .    | .    | .    | .    | .    | .    | .    | 45.7 | 40.9 |
| <b>【16】 微小浸潤がん割合の集計</b>                |                    |      |      |      |      |      |      |      |      |      |
| 16-1 微小浸潤がん割合を集計したか*                   | .                  | .    | .    | .    | .    | .    | .    | .    | 62.9 | 50.0 |
| 16-2 微小浸潤がん割合を年齢5歳階級別に集計したか*           | .                  | .    | .    | .    | .    | .    | .    | .    | 62.9 | 50.0 |
| 16-3 微小浸潤がん割合を検診機関別に集計したか*             | .                  | .    | .    | .    | .    | .    | .    | .    | 60.0 | 40.9 |
| 16-4 微小浸潤がん割合を検診受診歴別に集計したか*            | .                  | .    | .    | .    | .    | .    | .    | .    | 37.1 | 31.8 |

\* 「事業評価のためのチェックリスト（厚生労働省委員会報告書「今後の我が国におけるがん検診事業評価の在り方について・平成20年3月」）に記載されている項目

\*\* 肺がんは「事業評価のためのチェックリスト」には含まれない

### 3 プロセス指標値(山形県)

表6 市区町村別のプロセス指標値

胃がん

| 自治体名 | 2014年プロセス指標値(男女計 40~74歳) |      |      |          |      |      |          |      |      |            |      |      |
|------|--------------------------|------|------|----------|------|------|----------|------|------|------------|------|------|
|      | 要精検率(%)                  |      |      | 精検受診率(%) |      |      | がん発見率(%) |      |      | 陽性反応適中度(%) |      |      |
|      | 集団                       | 個別   | 計    | 集団       | 個別   | 計    | 集団       | 個別   | 計    | 集団         | 個別   | 計    |
| 全国   | 7.6                      | 8.7  | 7.9  | 83.6     | 74.7 | 80.9 | 0.12     | 0.13 | 0.12 | 1.60       | 1.46 | 1.56 |
| 山形県  | 8.8                      | 12.2 | 9.0  | 86.1     | 90.8 | 86.3 | 0.13     | 0.26 | 0.13 | 1.47       | 2.15 | 1.50 |
| 山形市  | 7.7                      | 16.9 | 8.1  | 88.0     | 91.7 | 88.3 | 0.12     | 0.40 | 0.13 | 1.60       | 2.38 | 1.66 |
| 米沢市  | 9.8                      | 22.3 | 10.5 | 88.1     | 93.0 | 88.7 | 0.10     | 1.17 | 0.17 | 1.06       | 5.26 | 1.61 |
| 鶴岡市  | 12.0                     | -    | 12.0 | 86.8     | -    | 86.8 | 0.24     | -    | 0.24 | 2.02       | -    | 2.02 |
| 酒田市  | 8.6                      | 3.3  | 8.6  | 89.3     | 75.0 | 89.3 | 0.19     | 0    | 0.19 | 2.19       | 0    | 2.18 |
| 新庄市  | 10.3                     | -    | 10.3 | 91.9     | -    | 91.9 | 0.08     | -    | 0.08 | 0.74       | -    | 0.74 |
| 寒河江市 | 7.0                      | -    | 7.0  | 79.9     | -    | 79.9 | 0.20     | -    | 0.20 | 2.87       | -    | 2.87 |
| 上山市  | 9.3                      | -    | 9.3  | 85.1     | -    | 85.1 | 0.05     | -    | 0.05 | 0.50       | -    | 0.50 |
| 村山市  | 7.5                      | -    | 7.5  | 83.2     | -    | 83.2 | 0.04     | -    | 0.04 | 0.56       | -    | 0.56 |
| 長井市  | 8.0                      | -    | 8.0  | 84.3     | -    | 84.3 | 0.12     | -    | 0.12 | 1.49       | -    | 1.49 |
| 大童市  | 10.3                     | -    | 10.3 | 85.5     | -    | 85.5 | 0.16     | -    | 0.16 | 1.52       | -    | 1.52 |
| 東根市  | 7.3                      | -    | 7.3  | 86.7     | -    | 86.7 | 0.08     | -    | 0.08 | 1.14       | -    | 1.14 |
| 尾花沢市 | 10.0                     | -    | 10.0 | 77.0     | -    | 77.0 | 0.05     | -    | 0.05 | 0.51       | -    | 0.51 |
| 南陽市  | 10.0                     | -    | 10.0 | 89.1     | -    | 89.1 | 0.09     | -    | 0.09 | 0.90       | -    | 0.90 |
| 山辺町  | 8.5                      | -    | 8.5  | 82.6     | -    | 82.6 | 0.10     | -    | 0.10 | 1.16       | -    | 1.16 |
| 中山町  | 7.8                      | -    | 7.8  | 91.5     | -    | 91.5 | 0.10     | -    | 0.10 | 1.22       | -    | 1.22 |
| 河北町  | 7.7                      | -    | 7.7  | 79.1     | -    | 79.1 | 0.21     | -    | 0.21 | 2.73       | -    | 2.73 |
| 西川町  | 6.8                      | -    | 6.8  | 86.7     | -    | 86.7 | 0        | -    | 0    | 0          | -    | 0    |
| 朝日町  | 6.1                      | -    | 6.1  | 78.7     | -    | 78.7 | 0.13     | -    | 0.13 | 2.13       | -    | 2.13 |
| 大江町  | 6.9                      | -    | 6.9  | 62.7     | -    | 62.7 | 0        | -    | 0    | 0          | -    | 0    |
| 大石田町 | 6.8                      | -    | 6.8  | 91.1     | -    | 91.1 | 0.24     | -    | 0.24 | 3.57       | -    | 3.57 |
| 金山町  | 9.1                      | -    | 9.1  | 87.8     | -    | 87.8 | 0        | -    | 0    | 0          | -    | 0    |
| 最上町  | 12.5                     | -    | 12.5 | 73.9     | -    | 73.9 | 0.23     | -    | 0.23 | 1.80       | -    | 1.80 |
| 舟形町  | 10.1                     | -    | 10.1 | 85.9     | -    | 85.9 | 0        | -    | 0    | 0          | -    | 0    |
| 真室川町 | 11.6                     | -    | 11.6 | 91.3     | -    | 91.3 | 0        | -    | 0    | 0          | -    | 0    |
| 大蔵村  | 8.3                      | -    | 8.3  | 64.0     | -    | 64.0 | 0        | -    | 0    | 0          | -    | 0    |
| 鮭川村  | 9.3                      | -    | 9.3  | 77.3     | -    | 77.3 | 0.42     | -    | 0.42 | 4.55       | -    | 4.55 |
| 戸沢村  | 9.3                      | -    | 9.3  | 84.6     | -    | 84.6 | 0.18     | -    | 0.18 | 1.92       | -    | 1.92 |
| 高島町  | 3.3                      | -    | 3.3  | 86.6     | -    | 86.6 | 0        | -    | 0    | 0          | -    | 0    |
| 川西町  | 10.0                     | -    | 10.0 | 86.8     | -    | 86.8 | 0.09     | -    | 0.09 | 0.88       | -    | 0.88 |
| 小国町  | 7.2                      | -    | 7.2  | 75.0     | -    | 75.0 | 0        | -    | 0    | 0          | -    | 0    |
| 白鷹町  | 7.1                      | 15.3 | 12.9 | 97.1     | 90.4 | 91.5 | 0        | 0.17 | 0.12 | 0          | 1.13 | 0.94 |
| 飯豊町  | 11.6                     | -    | 11.6 | 85.2     | -    | 85.2 | 0.19     | -    | 0.19 | 1.64       | -    | 1.64 |
| 三川町  | 14.7                     | -    | 14.7 | 85.3     | -    | 85.3 | 0        | -    | 0    | 0          | -    | 0    |
| 庄内町  | 7.8                      | 0.5  | 6.1  | 87.0     | 66.7 | 86.6 | 0.15     | 0    | 0.11 | 1.86       | 0    | 1.83 |
| 遊佐町  | 6.3                      | -    | 6.3  | 89.7     | -    | 89.7 | 0.06     | -    | 0.06 | 0.93       | -    | 0.93 |

大腸がん

| 自治体名 | 2014年プロセス指標値(男女計 40~74歳) |      |     |          |      |      |          |      |      |            |      |      |
|------|--------------------------|------|-----|----------|------|------|----------|------|------|------------|------|------|
|      | 要精検率(%)                  |      |     | 精検受診率(%) |      |      | がん発見率(%) |      |      | 陽性反応適中度(%) |      |      |
|      | 集団                       | 個別   | 計   | 集団       | 個別   | 計    | 集団       | 個別   | 計    | 集団         | 個別   | 計    |
| 全国   | 6.3                      | 7.8  | 7.1 | 75.3     | 63.5 | 68.3 | 0.18     | 0.25 | 0.22 | 2.92       | 3.19 | 3.08 |
| 山形県  | 6.3                      | 8.5  | 6.4 | 80.3     | 79.7 | 80.3 | 0.18     | 0.31 | 0.19 | 2.86       | 3.67 | 2.92 |
| 山形市  | 6.0                      | 8.3  | 6.4 | 81.8     | 81.9 | 81.8 | 0.19     | 0.44 | 0.22 | 3.09       | 5.31 | 3.52 |
| 米沢市  | 5.8                      | 9.3  | 6.4 | 82.9     | 81.5 | 82.6 | 0.25     | 0.20 | 0.25 | 4.36       | 2.17 | 3.81 |
| 鶴岡市  | 7.5                      | -    | 7.5 | 85.2     | -    | 85.2 | 0.19     | -    | 0.19 | 2.56       | -    | 2.56 |
| 酒田市  | 6.7                      | 6.9  | 6.7 | 78.9     | 58.6 | 78.1 | 0.19     | 0.48 | 0.20 | 2.87       | 6.90 | 3.03 |
| 新庄市  | 6.3                      | -    | 6.3 | 82.3     | -    | 82.3 | 0.40     | -    | 0.40 | 6.40       | -    | 6.40 |
| 寒河江市 | 4.6                      | -    | 4.6 | 78.2     | -    | 78.2 | 0.03     | -    | 0.03 | 0.56       | -    | 0.56 |
| 上山市  | 6.1                      | -    | 6.1 | 79.1     | -    | 79.1 | 0.10     | -    | 0.10 | 1.65       | -    | 1.65 |
| 村山市  | 5.4                      | -    | 5.4 | 72.0     | -    | 72.0 | 0.09     | -    | 0.09 | 1.71       | -    | 1.71 |
| 長井市  | 6.5                      | -    | 6.5 | 89.5     | -    | 89.5 | 0.26     | -    | 0.26 | 3.95       | -    | 3.95 |
| 大童市  | 6.8                      | -    | 6.8 | 79.3     | -    | 79.3 | 0.17     | -    | 0.17 | 2.51       | -    | 2.51 |
| 東根市  | 5.6                      | -    | 5.6 | 75.2     | -    | 75.2 | 0.15     | -    | 0.15 | 2.67       | -    | 2.67 |
| 尾花沢市 | 6.3                      | -    | 6.3 | 75.5     | -    | 75.5 | 0.08     | -    | 0.08 | 1.23       | -    | 1.23 |
| 南陽市  | 5.1                      | 6.7  | 5.1 | 86.8     | 100  | 87.2 | 0.11     | 0    | 0.10 | 2.08       | 0    | 2.03 |
| 山辺町  | 5.7                      | -    | 5.7 | 86.6     | -    | 86.6 | 0.07     | -    | 0.07 | 1.22       | -    | 1.22 |
| 中山町  | 6.6                      | -    | 6.6 | 81.7     | -    | 81.7 | 0.21     | -    | 0.21 | 3.23       | -    | 3.23 |
| 河北町  | 5.3                      | -    | 5.3 | 77.8     | -    | 77.8 | 0.30     | -    | 0.30 | 5.56       | -    | 5.56 |
| 西川町  | 9.2                      | -    | 9.2 | 65.4     | -    | 65.4 | 0.11     | -    | 0.11 | 1.23       | -    | 1.23 |
| 朝日町  | 8.5                      | -    | 8.5 | 73.0     | -    | 73.0 | 0.17     | -    | 0.17 | 2.00       | -    | 2.00 |
| 大江町  | 5.5                      | -    | 5.5 | 73.6     | -    | 73.6 | 0.21     | -    | 0.21 | 3.77       | -    | 3.77 |
| 大石田町 | 5.0                      | -    | 5.0 | 84.9     | -    | 84.9 | 0.19     | -    | 0.19 | 3.77       | -    | 3.77 |
| 金山町  | 5.1                      | -    | 5.1 | 66.7     | -    | 66.7 | 0        | -    | 0    | 0          | -    | 0    |
| 最上町  | 9.5                      | -    | 9.5 | 60.6     | -    | 60.6 | 0.09     | -    | 0.09 | 0.96       | -    | 0.96 |
| 舟形町  | 7.0                      | -    | 7.0 | 70.7     | -    | 70.7 | 0.36     | -    | 0.36 | 5.17       | -    | 5.17 |
| 真室川町 | 6.1                      | -    | 6.1 | 69.6     | -    | 69.6 | 0.53     | -    | 0.53 | 8.70       | -    | 8.70 |
| 大蔵村  | 6.4                      | -    | 6.4 | 77.3     | -    | 77.3 | 0.15     | -    | 0.15 | 2.27       | -    | 2.27 |
| 鮭川村  | 4.9                      | -    | 4.9 | 78.6     | -    | 78.6 | 0.18     | -    | 0.18 | 3.57       | -    | 3.57 |
| 戸沢村  | 6.4                      | -    | 6.4 | 65.1     | -    | 65.1 | 0        | -    | 0    | 0          | -    | 0    |
| 高島町  | 4.5                      | -    | 4.5 | 75.4     | -    | 75.4 | 0.15     | -    | 0.15 | 3.28       | -    | 3.28 |
| 川西町  | 5.5                      | -    | 5.5 | 81.8     | -    | 81.8 | 0.28     | -    | 0.28 | 5.19       | -    | 5.19 |
| 小国町  | 6.0                      | -    | 6.0 | 75.9     | -    | 75.9 | 0        | -    | 0    | 0          | -    | 0    |
| 白鷹町  | 4.7                      | 6.2  | 5.7 | 79.4     | 83.1 | 82.0 | 0        | 0.08 | 0.05 | 0          | 1.30 | 0.90 |
| 飯豊町  | 6.1                      | -    | 6.1 | 87.0     | -    | 87.0 | 0.13     | -    | 0.13 | 2.17       | -    | 2.17 |
| 三川町  | 7.1                      | -    | 7.1 | 85.0     | -    | 85.0 | 0.27     | -    | 0.27 | 3.75       | -    | 3.75 |
| 庄内町  | 5.9                      | 13.7 | 7.5 | 76.8     | 75.6 | 76.3 | 0.23     | 0.30 | 0.25 | 3.87       | 2.22 | 3.27 |
| 遊佐町  | 5.7                      | -    | 5.7 | 91.7     | -    | 91.7 | 0.14     | -    | 0.14 | 2.48       | -    | 2.48 |



肺がん

| 自治体名 | 2014年プロセス指標値(男女計 40~74歳) |      |      |          |      |      |          |      |      |            |      |      |
|------|--------------------------|------|------|----------|------|------|----------|------|------|------------|------|------|
|      | 要精検率(%)                  |      |      | 精検受診率(%) |      |      | がん発見率(%) |      |      | 陽性反応適中度(%) |      |      |
|      | 集団                       | 個別   | 計    | 集団       | 個別   | 計    | 集団       | 個別   | 計    | 集団         | 個別   | 計    |
| 全国   | 2.0                      | 2.5  | 2.2  | 84.4     | 75.1 | 80.3 | 0.05     | 0.05 | 0.05 | 2.40       | 1.97 | 2.21 |
| 山形県  | 2.7                      | 8.9  | 3.0  | 86.8     | 68.6 | 84.4 | 0.05     | 0    | 0.05 | 1.96       | 0    | 1.71 |
| 山形市  | 2.1                      | 3.0  | 2.2  | 91.4     | 91.2 | 91.4 | 0.07     | 0    | 0.07 | 3.54       | 0    | 3.03 |
| 米沢市  | 2.9                      | 5.3  | 3.3  | 86.6     | 100  | 89.8 | 0.11     | 0    | 0.09 | 3.73       | 0    | 2.84 |
| 鶴岡市  | 2.2                      | -    | 2.2  | 89.5     | -    | 89.5 | 0.05     | -    | 0.05 | 2.15       | -    | 2.15 |
| 酒田市  | 3.3                      | 3.4  | 3.3  | 86.6     | 46.7 | 85.2 | 0.03     | 0    | 0.02 | 0.76       | 0    | 0.73 |
| 新庄市  | 3.4                      | -    | 3.4  | 88.2     | -    | 88.2 | 0.04     | -    | 0.04 | 1.08       | -    | 1.08 |
| 寒河江市 | 1.9                      | -    | 1.9  | 82.7     | -    | 82.7 | 0.10     | -    | 0.10 | 5.33       | -    | 5.33 |
| 上山市  | 5.6                      | -    | 5.6  | 88.6     | -    | 88.6 | 0.03     | -    | 0.03 | 0.60       | -    | 0.60 |
| 村山市  | 3.7                      | -    | 3.7  | 83.3     | -    | 83.3 | 0.06     | -    | 0.06 | 1.59       | -    | 1.59 |
| 長井市  | 1.6                      | -    | 1.6  | 94.7     | -    | 94.7 | 0.13     | -    | 0.13 | 7.89       | -    | 7.89 |
| 天童市  | 1.9                      | -    | 1.9  | 89.1     | -    | 89.1 | 0.07     | -    | 0.07 | 3.64       | -    | 3.64 |
| 東根市  | 2.7                      | -    | 2.7  | 85.8     | -    | 85.8 | 0.04     | -    | 0.04 | 1.57       | -    | 1.57 |
| 尾花沢市 | 4.2                      | -    | 4.2  | 78.6     | -    | 78.6 | 0        | -    | 0    | 0          | -    | 0    |
| 南陽市  | 2.7                      | -    | 2.7  | 90.9     | -    | 90.9 | 0.04     | -    | 0.04 | 1.30       | -    | 1.30 |
| 山辺町  | 4.3                      | -    | 4.3  | 84.9     | -    | 84.9 | 0        | -    | 0    | 0          | -    | 0    |
| 中山町  | 2.2                      | -    | 2.2  | 83.9     | -    | 83.9 | 0.07     | -    | 0.07 | 3.23       | -    | 3.23 |
| 河北町  | 1.6                      | -    | 1.6  | 87.0     | -    | 87.0 | 0.14     | -    | 0.14 | 8.70       | -    | 8.70 |
| 西川町  | 3.6                      | -    | 3.6  | 67.6     | -    | 67.6 | 0.21     | -    | 0.21 | 5.88       | -    | 5.88 |
| 朝日町  | 1.9                      | -    | 1.9  | 65.2     | -    | 65.2 | 0        | -    | 0    | 0          | -    | 0    |
| 大江町  | 1.9                      | -    | 1.9  | 78.9     | -    | 78.9 | 0        | -    | 0    | 0          | -    | 0    |
| 大石田町 | 4.5                      | -    | 4.5  | 94.2     | -    | 94.2 | 0.17     | -    | 0.17 | 3.85       | -    | 3.85 |
| 金山町  | 3.8                      | -    | 3.8  | 77.8     | -    | 77.8 | 0        | -    | 0    | 0          | -    | 0    |
| 最上町  | 6.0                      | -    | 6.0  | 85.5     | -    | 85.5 | 0.08     | -    | 0.08 | 1.32       | -    | 1.32 |
| 舟形町  | 2.6                      | -    | 2.6  | 76.0     | -    | 76.0 | 0.10     | -    | 0.10 | 4.00       | -    | 4.00 |
| 真室川町 | 2.9                      | -    | 2.9  | 68.8     | -    | 68.8 | 0        | -    | 0    | 0          | -    | 0    |
| 大蔵村  | 3.1                      | -    | 3.1  | 71.4     | -    | 71.4 | 0        | -    | 0    | 0          | -    | 0    |
| 鮭川村  | 3.2                      | -    | 3.2  | 76.2     | -    | 76.2 | 0        | -    | 0    | 0          | -    | 0    |
| 戸沢村  | 3.5                      | -    | 3.5  | 80.0     | -    | 80.0 | 0        | -    | 0    | 0          | -    | 0    |
| 高畠町  | 2.8                      | -    | 2.8  | 88.0     | -    | 88.0 | 0.03     | -    | 0.03 | 1.20       | -    | 1.20 |
| 川西町  | 3.8                      | -    | 3.8  | 88.1     | -    | 88.1 | 0        | -    | 0    | 0          | -    | 0    |
| 小国町  | 2.3                      | -    | 2.3  | 87.5     | -    | 87.5 | 0.15     | -    | 0.15 | 6.25       | -    | 6.25 |
| 白鷹町  | 0.9                      | 24.1 | 17.5 | 75.0     | 60.2 | 60.4 | 0        | 0    | 0    | 0          | 0    | 0    |
| 飯豊町  | 1.0                      | -    | 1.0  | 100      | -    | 100  | 0        | -    | 0    | 0          | -    | 0    |
| 三川町  | 1.8                      | -    | 1.8  | 100      | -    | 100  | 0.08     | -    | 0.08 | 4.55       | -    | 4.55 |
| 庄内町  | 2.9                      | 7.5  | 3.8  | 86.4     | 70.0 | 80.2 | 0        | 0    | 0    | 0          | 0    | 0    |
| 遊佐町  | 2.9                      | -    | 2.9  | 90.8     | -    | 90.8 | 0        | -    | 0    | 0          | -    | 0    |

乳がん

| 自治体名 | 2014年プロセス指標値(女 40~74歳) |      |      |          |      |      |          |      |      |            |       |      |
|------|------------------------|------|------|----------|------|------|----------|------|------|------------|-------|------|
|      | 要精検率(%)                |      |      | 精検受診率(%) |      |      | がん発見率(%) |      |      | 陽性反応適中度(%) |       |      |
|      | 集団                     | 個別   | 計    | 集団       | 個別   | 計    | 集団       | 個別   | 計    | 集団         | 個別    | 計    |
| 全国   | 5.9                    | 9.0  | 7.6  | 90.2     | 84.0 | 86.3 | 0.28     | 0.37 | 0.33 | 4.79       | 4.08  | 4.34 |
| 山形県  | 5.8                    | 8.0  | 6.3  | 89.4     | 84.0 | 88.1 | 0.20     | 0.26 | 0.21 | 3.48       | 3.18  | 3.40 |
| 山形市  | 7.2                    | 10.7 | 8.2  | 94.8     | 93.4 | 94.3 | 0.43     | 0.11 | 0.35 | 6.05       | 1.02  | 4.24 |
| 米沢市  | 8.0                    | 10.1 | 8.5  | 90.5     | 83.3 | 88.5 | 0.32     | 0.50 | 0.37 | 4.05       | 5.00  | 4.33 |
| 鶴岡市  | 4.9                    | 5.5  | 5.2  | 92.2     | 94.7 | 93.2 | 0.13     | 0.41 | 0.23 | 2.60       | 7.37  | 4.42 |
| 酒田市  | 6.2                    | 15.5 | 8.4  | 73.4     | 57.1 | 66.4 | 0.26     | 0.32 | 0.27 | 4.17       | 2.04  | 3.24 |
| 新庄市  | 7.3                    | 0    | 7.2  | 96.6     | -    | 96.6 | 0.31     | -    | 0.30 | 4.20       | -     | 4.20 |
| 寒河江市 | 4.5                    | 5.4  | 4.6  | 95.8     | 92.3 | 95.1 | 0.28     | 0.41 | 0.30 | 6.25       | 7.69  | 6.56 |
| 上山市  | 5.1                    | 2.2  | 4.5  | 88.3     | 55.6 | 84.9 | 0.13     | 0.74 | 0.26 | 2.60       | 33.33 | 5.81 |
| 村山市  | 4.1                    | 6.0  | 4.5  | 93.0     | 85.7 | 91.0 | 0        | 0    | 0    | 0          | 0     | 0    |
| 長井市  | 3.7                    | 0    | 3.7  | 87.5     | -    | 87.5 | 0.23     | -    | 0.23 | 6.25       | -     | 6.25 |
| 天童市  | 3.8                    | 7.3  | 4.5  | 91.0     | 96.8 | 92.9 | 0.11     | 0.47 | 0.18 | 2.99       | 6.45  | 4.08 |
| 東根市  | 4.9                    | 6.1  | 5.3  | 91.0     | 92.7 | 91.6 | 0.06     | 0.15 | 0.09 | 1.28       | 2.44  | 1.68 |
| 尾花沢市 | 4.4                    | 5.8  | 4.5  | 90.2     | 75.0 | 88.9 | 0.32     | 0    | 0.30 | 7.32       | 0     | 6.67 |
| 南陽市  | 7.1                    | 2.9  | 6.5  | 90.7     | 75.0 | 89.7 | 0.07     | 0    | 0.06 | 0.93       | 0     | 0.86 |
| 山辺町  | 3.5                    | -    | 3.5  | 87.1     | -    | 87.1 | 0.34     | -    | 0.34 | 9.68       | -     | 9.68 |
| 中山町  | 5.9                    | -    | 5.9  | 93.6     | -    | 93.6 | 0.25     | -    | 0.25 | 4.26       | -     | 4.26 |
| 河北町  | 4.4                    | -    | 4.4  | 93.6     | -    | 93.6 | 0.19     | -    | 0.19 | 4.26       | -     | 4.26 |
| 西川町  | 3.4                    | -    | 3.4  | 100      | -    | 100  | 0        | -    | 0    | 0          | -     | 0    |
| 朝日町  | 4.0                    | -    | 4.0  | 89.5     | -    | 89.5 | 0        | -    | 0    | 0          | -     | 0    |
| 大江町  | 3.0                    | -    | 3.0  | 75.0     | -    | 75.0 | 0        | -    | 0    | 0          | -     | 0    |
| 大石田町 | 4.4                    | -    | 4.4  | 68.4     | -    | 68.4 | 0        | -    | 0    | 0          | -     | 0    |
| 金山町  | 7.4                    | -    | 7.4  | 86.8     | -    | 86.8 | 0        | -    | 0    | 0          | -     | 0    |
| 最上町  | 7.6                    | -    | 7.6  | 95.8     | -    | 95.8 | 0.16     | -    | 0.16 | 2.08       | -     | 2.08 |
| 舟形町  | 5.6                    | 0    | 5.5  | 96.2     | -    | 96.2 | 0        | -    | 0    | 0          | -     | 0    |
| 真室川町 | 6.4                    | -    | 6.4  | 89.3     | -    | 89.3 | 0        | -    | 0    | 0          | -     | 0    |
| 大蔵村  | 7.7                    | -    | 7.7  | 53.1     | -    | 53.1 | 0        | -    | 0    | 0          | -     | 0    |
| 鮭川村  | 8.9                    | -    | 8.9  | 81.3     | -    | 81.3 | 0.28     | -    | 0.28 | 3.13       | -     | 3.13 |
| 戸沢村  | 10.5                   | -    | 10.5 | 62.8     | -    | 62.8 | 0        | -    | 0    | 0          | -     | 0    |
| 高畠町  | 9.5                    | 0    | 8.5  | 96.6     | -    | 96.6 | 0.32     | -    | 0.29 | 3.41       | -     | 3.41 |
| 川西町  | 6.2                    | 6.0  | 6.2  | 95.1     | 100  | 95.7 | 0.15     | 0    | 0.13 | 2.44       | 0     | 2.17 |
| 小国町  | 10.0                   | -    | 10.0 | 96.8     | -    | 96.8 | 0        | -    | 0    | 0          | -     | 0    |
| 白鷹町  | 3.9                    | 4.0  | 4.0  | 76.9     | 69.2 | 73.1 | 0        | 0    | 0    | 0          | 0     | 0    |
| 飯豊町  | 3.9                    | 5.7  | 4.0  | 86.7     | 100  | 88.2 | 0.26     | 0    | 0.24 | 6.67       | 0     | 5.88 |
| 三川町  | 6.5                    | 5.8  | 6.2  | 100      | 100  | 100  | 1.08     | 0    | 0.59 | 16.67      | 0     | 9.52 |
| 庄内町  | 4.7                    | 9.3  | 7.2  | 91.7     | 92.6 | 92.3 | 0.20     | 0.17 | 0.18 | 4.17       | 1.85  | 2.56 |
| 遊佐町  | 5.6                    | 11.6 | 6.7  | 97.1     | 87.5 | 94.1 | 0        | 0    | 0    | 0          | 0     | 0    |

子宮頸がん

| 自治体名 | 2014年プロセス指標値(女 20~74歳) |     |     |          |      |      |          |      |      |            |       |       |
|------|------------------------|-----|-----|----------|------|------|----------|------|------|------------|-------|-------|
|      | 要精検率(%)                |     |     | 精検受診率(%) |      |      | がん発見率(%) |      |      | 陽性反応適中度(%) |       |       |
|      | 集団                     | 個別  | 計   | 集団       | 個別   | 計    | 集団       | 個別   | 計    | 集団         | 個別    | 計     |
| 全国   | 1.4                    | 2.5 | 2.2 | 82.3     | 70.6 | 72.5 | 0.03     | 0.05 | 0.04 | 2.12       | 1.87  | 1.91  |
| 山形県  | 1.0                    | 3.2 | 1.6 | 83.1     | 87.6 | 85.6 | 0.06     | 0.16 | 0.09 | 6.52       | 4.96  | 5.65  |
| 山形市  | 0.8                    | 2.6 | 1.4 | 90.0     | 84.6 | 86.6 | 0.08     | 0.30 | 0.15 | 10.00      | 11.54 | 10.98 |
| 米沢市  | 1.3                    | 4.6 | 2.4 | 96.9     | 92.3 | 94.0 | 0        | 0.09 | 0.03 | 0          | 1.92  | 1.19  |
| 鶴岡市  | 0.8                    | 4.2 | 2.4 | 81.4     | 93.1 | 90.9 | 0        | 0.09 | 0.04 | 0          | 2.12  | 1.72  |
| 酒田市  | 1.1                    | 3.5 | 2.0 | 89.8     | 86.2 | 87.5 | 0.21     | 0.32 | 0.25 | 18.37      | 9.20  | 12.50 |
| 新庄市  | 0.8                    | 0   | 0.7 | 90.9     | -    | 90.9 | 0.07     | -    | 0.07 | 9.09       | -     | 9.09  |
| 寒河江市 | 0.9                    | 1.5 | 1.0 | 66.7     | 100  | 73.9 | 0.14     | 0    | 0.12 | 16.67      | 0     | 13.04 |
| 上山市  | 1.2                    | 3.1 | 1.6 | 52.9     | 91.7 | 69.0 | 0        | 0.26 | 0.06 | 0          | 8.33  | 3.45  |
| 村山市  | 1.2                    | 1.1 | 1.2 | 70.6     | 75.0 | 71.4 | 0.07     | 0    | 0.06 | 5.88       | 0     | 4.76  |
| 長井市  | 0.9                    | 6.7 | 1.4 | 90.0     | 57.1 | 76.5 | 0        | 0    | 0    | 0          | 0     | 0     |
| 天童市  | 1.3                    | 1.2 | 1.3 | 79.4     | 83.3 | 80.0 | 0.04     | 0    | 0.03 | 2.94       | 0     | 2.50  |
| 東根市  | 0.4                    | 0.8 | 0.6 | 100      | 75.0 | 85.7 | 0        | 0.20 | 0.08 | 0          | 25.00 | 14.29 |
| 尾花沢市 | 0.5                    | 0   | 0.5 | 66.7     | -    | 66.7 | 0        | -    | 0    | 0          | -     | 0     |
| 南陽市  | 1.2                    | 1.7 | 1.4 | 94.1     | 71.4 | 87.5 | 0.07     | 0    | 0.06 | 5.88       | 0     | 4.17  |
| 山辺町  | 1.6                    | -   | 1.6 | 85.7     | -    | 85.7 | 0.23     | -    | 0.23 | 14.29      | -     | 14.29 |
| 中山町  | 0.3                    | -   | 0.3 | 50.0     | -    | 50.0 | 0        | -    | 0    | 0          | -     | 0     |
| 河北町  | 0.8                    | -   | 0.8 | 75.0     | -    | 75.0 | 0.31     | -    | 0.31 | 37.50      | -     | 37.50 |
| 西川町  | 0.4                    | 3.2 | 1.3 | 100      | 25.0 | 40.0 | 0.39     | 0.81 | 0.52 | 100        | 25.00 | 40.00 |
| 朝日町  | 0.4                    | -   | 0.4 | 50.0     | -    | 50.0 | 0        | -    | 0    | 0          | -     | 0     |
| 大江町  | 1.1                    | -   | 1.1 | 50.0     | -    | 50.0 | 0        | -    | 0    | 0          | -     | 0     |
| 大石田町 | 0.4                    | -   | 0.4 | 50.0     | -    | 50.0 | 0        | -    | 0    | 0          | -     | 0     |
| 金山町  | 1.3                    | -   | 1.3 | 83.3     | -    | 83.3 | 0.21     | -    | 0.21 | 16.67      | -     | 16.67 |
| 最上町  | 1.6                    | -   | 1.6 | 80.0     | -    | 80.0 | 0.16     | -    | 0.16 | 10.00      | -     | 10.00 |
| 舟形町  | 0.2                    | 0   | 0.2 | 100      | -    | 100  | 0        | -    | 0    | 0          | -     | 0     |
| 真室川町 | 2.0                    | 0   | 2.0 | 100      | -    | 100  | 0        | -    | 0    | 0          | -     | 0     |
| 大蔵村  | 0.8                    | -   | 0.8 | 100      | -    | 100  | 0        | -    | 0    | 0          | -     | 0     |
| 鮭川村  | 0                      | 3.6 | 0.3 | -        | 0    | 0    | -        | 0    | 0    | -          | 0     | 0     |
| 戸沢村  | 0.8                    | -   | 0.8 | -        | -    | 0    | 0        | -    | 0    | 0          | -     | 0     |
| 高畠町  | 2.4                    | 9.2 | 3.2 | 90.9     | 91.7 | 91.2 | 0        | 1.53 | 0.19 | 0          | 16.67 | 5.88  |
| 川西町  | 2.1                    | 4.1 | 2.4 | 92.3     | 80.0 | 88.9 | 0        | 0    | 0    | 0          | 0     | 0     |
| 小国町  | 1.5                    | -   | 1.5 | 100      | -    | 100  | 0        | -    | 0    | 0          | -     | 0     |
| 白鷹町  | 0.5                    | 2.0 | 1.3 | 100      | 70.0 | 75.0 | 0        | 0    | 0    | 0          | 0     | 0     |
| 飯豊町  | 0.8                    | 3.1 | 1.1 | 66.7     | 100  | 80.0 | 0        | 0    | 0    | 0          | 0     | 0     |
| 三川町  | 1.2                    | 4.2 | 2.8 | 75.0     | 100  | 95.0 | 0        | 0    | 0    | 0          | 0     | 0     |
| 庄内町  | 0.6                    | 2.9 | 2.0 | 80.0     | 89.2 | 88.1 | 0        | 0.08 | 0.05 | 0          | 2.70  | 2.38  |
| 遊佐町  | 0.5                    | 2.4 | 1.0 | 100      | 37.5 | 61.5 | 0        | 0    | 0    | 0          | 0     | 0     |

# 【福島県】都道府県別がん検診実施状況

## 1 指針に基づくがん検診実施状況(福島県)

表1 指針に基づく検診実施状況

|                    | 実施したと回答した市区町村割合(%) |      |      |      |      |
|--------------------|--------------------|------|------|------|------|
|                    | 胃                  | 大腸   | 肺    | 乳    | 子宮頸  |
| 集計対象市区町村数          | 59                 | 59   | 59   | 59   | 59   |
| 集計対象市区町村割合(%)      | 100                | 100  | 100  | 100  | 100  |
| 指針に基づく対象年齢で検診を実施した | 40.7               | 74.6 | 88.1 | 69.5 | 94.9 |
| 指針に基づく受診間隔で検診を実施した | 5.1                | 100  | 98.3 | 50.8 | 35.6 |

表2 指針に基づかない検診実施状況

|                          | 実施したと回答した市区町村割合(%) |
|--------------------------|--------------------|
| 集計対象市区町村数                | 59                 |
| 集計対象市区町村割合(%)            | 100                |
| 指針以外の何らかの部位で検診を実施した      | 98.3               |
| 前立腺がん検診(PSA検査)を実施した      | 98.3               |
| 子宮体がん検診(細胞診)を実施した        | 22.0               |
| エコーによる検診(肝臓、卵巣、甲状腺)を実施した | 1.7                |
| その他の何らかの検診を実施した          | 6.8                |

## 2 市区町村用がん検診チェックリスト実施率(福島県)

表3 チェックリスト実施率(全項目)

|                 | 実施したと回答した市区町村割合(%) |      |      |      |      |      |      |      |      |      |
|-----------------|--------------------|------|------|------|------|------|------|------|------|------|
|                 | 胃                  |      | 大腸   |      | 肺    |      | 乳    |      | 子宮頸  |      |
|                 | 集団                 | 個別   | 集団   | 個別   | 集団   | 個別   | 集団   | 個別   | 集団   | 個別   |
| 集計対象市区町村数       | 48                 | 26   | 46   | 24   | 47   | 22   | 44   | 37   | 44   | 45   |
| 集計対象市区町村割合(%)   | 81.4               | 44.1 | 78.0 | 40.7 | 79.7 | 37.3 | 74.6 | 62.7 | 74.6 | 76.3 |
| チェックリスト全項目の実施率* | 63.5               | 50.1 | 64.9 | 47.1 | 63.2 | 46.3 | 64.0 | 51.8 | 65.6 | 55.4 |

表4 チェックリスト実施率(平成28年度の検診体制整備に関する項目)

|  | 実施したと回答した市区町村割合(%) |      |      |      |      |      |      |      |      |      |
|--|--------------------|------|------|------|------|------|------|------|------|------|
|  | 胃                  |      | 大腸   |      | 肺    |      | 乳    |      | 子宮頸  |      |
|  | 集団                 | 個別   | 集団   | 個別   | 集団   | 個別   | 集団   | 個別   | 集団   | 個別   |
| 集計対象市区町村数  | 48                 | 26   | 46   | 24   | 47   | 22   | 45   | 37   | 44   | 45   |
| 集計対象市区町村割合(%)  | 81.4               | 44.1 | 78.0 | 40.7 | 79.7 | 37.3 | 76.3 | 62.7 | 74.6 | 76.3 |
| <b>【1】 検診対象者</b>   |                    |      |      |      |      |      |      |      |      |      |
| 1-1 対象者全員の氏名を記載した名簿を、住民台帳などに基づいて作成したか*   | 91.7               | 84.6 | 91.3 | 83.3 | 91.5 | 81.8 | 91.1 | 83.8 | 93.2 | 84.4 |
| 1-2 対象者全員に、個別に受診勧奨を行ったか*   | 70.8               | 50.0 | 71.7 | 45.8 | 70.2 | 45.5 | 77.8 | 64.9 | 75.0 | 64.4 |
| 1-3 受診勧奨を行った住民のうち未受診者全員に対し、再度の受診勧奨を個人毎(手紙・電話・訪問等)に行ったか                         | 8.3                | 0    | 15.2 | 0    | 8.5  | 0    | 13.3 | 8.1  | 13.6 | 4.4  |
| 1-4 対象者数(推計でも可)を把握したか*   | 95.8               | 92.3 | 95.7 | 91.7 | 95.7 | 90.9 | 93.3 | 89.2 | 95.5 | 86.7 |
| <b>【2】 受診者の情報管理</b>  |                    |      |      |      |      |      |      |      |      |      |
| 2-1 個人別の受診(記録)台帳またはデータベースを作成したか*   | 87.5               | 84.6 | 87.0 | 83.3 | 87.2 | 81.8 | 86.7 | 83.8 | 88.6 | 84.4 |
| 2-2 過去5年間の受診歴を記録しているか*   | 93.8               | 84.6 | 93.5 | 83.3 | 93.6 | 81.8 | 93.3 | 83.8 | 90.9 | 82.2 |
| <b>【3】 受診者への説明、及び要精検者への説明</b>  |                    |      |      |      |      |      |      |      |      |      |
| 3-1 受診勧奨時に、「検診機関用チェックリスト 1.受診者への説明」が全項目記載された資料を、全員に個別配布したか*                    | 25.0               | 7.7  | 28.3 | 8.3  | 19.1 | 9.1  | 28.9 | 13.5 | 27.3 | 15.6 |
| 3-2 要精検者全員に対し、受診可能な精密検査機関名(医療機関名)の一覧を提示したか*                                    | 35.4               | 38.5 | 41.3 | 37.5 | 40.4 | 40.9 | 64.4 | 56.8 | 65.9 | 46.7 |
| 3-3 上記(3-2)の一覧に掲載したすべての精密検査機関には、あらかじめ精密検査結果の報告を依頼したか*                          | 31.3               | 38.5 | 37.0 | 37.5 | 36.2 | 40.9 | 46.7 | 48.6 | 50.0 | 40.0 |
| <b>【4】 精密検査結果の把握、精密検査未受診者の特定と受診勧奨</b>  |                    |      |      |      |      |      |      |      |      |      |
| 4-1 精密検査方法及び、精密検査(治療)結果を把握したか*   | 87.5               | 76.9 | 89.1 | 70.8 | 87.2 | 72.7 | 86.7 | 78.4 | 88.6 | 80.0 |
| 4-2 精密検査方法及び、精密検査(治療)結果が不明の者については、本人もしくは精密検査機関への照会等により、結果を確認したか*               | 79.2               | 80.8 | 80.4 | 75.0 | 78.7 | 77.3 | 77.8 | 81.1 | 79.5 | 73.3 |
| 4-3 個人毎の精密検査方法及び、精密検査(治療)結果を、市区町村、検診機関(医療機関)、精密検査機関が共有したか*                     | 66.7               | 50.0 | 67.4 | 41.7 | 66.0 | 40.9 | 64.4 | 48.6 | 68.2 | 55.6 |
| 4-4 過去5年間の精密検査方法及び、精密検査(治療)結果を記録しているか*   | 60.4               | 61.5 | 60.9 | 54.2 | 61.7 | 54.5 | 57.8 | 56.8 | 56.8 | 55.6 |
| 4-5 精密検査未受診と精密検査結果未把握を定義に従って区別し、精密検査未受診者を特定したか*                                | 66.7               | 53.8 | 69.6 | 45.8 | 66.0 | 45.5 | 68.9 | 64.9 | 72.7 | 66.7 |
| 4-6 精密検査未受診者に精密検査の受診勧奨を行ったか*   | 79.2               | 65.4 | 80.4 | 58.3 | 80.9 | 59.1 | 86.7 | 73.0 | 88.6 | 75.6 |
| <b>【5】 地域保健・健康増進事業報告</b>   |                    |      |      |      |      |      |      |      |      |      |
| 5-1 がん検診結果や精密検査結果の最終報告(平成27年度地域保健・健康増進事業報告)を行ったか*                              | 100                | 100  | 100  | 100  | 100  | 100  | 100  | 100  | 100  | 100  |
| 5-2 がん検診の結果について、地域保健・健康増進事業報告の全項目を計上できるよう、委託先(検診機関(医療機関)、医師会など)に報告を求めたか*       | 93.8               | 80.8 | 93.5 | 79.2 | 93.6 | 77.3 | 93.3 | 81.1 | 95.5 | 86.7 |
| 5-3 がん検診の結果について、委託先からの報告内容が地域保健・健康増進事業報告を網羅できていない場合、改善を求めたか*                   | 87.5               | 73.1 | 87.0 | 66.7 | 87.2 | 68.2 | 86.7 | 70.3 | 88.6 | 82.2 |
| 5-4 精密検査結果について、地域保健・健康増進事業報告の全項目を計上できるよう、委託先(検診機関(医療機関)、精密検査機関、医師会など)に報告を求めたか* | 95.8               | 80.8 | 95.7 | 75.0 | 95.7 | 77.3 | 95.6 | 73.0 | 95.5 | 84.4 |
| 5-5 精密検査結果について、委託先からの報告内容が地域保健・健康増進事業報告を網羅できていない場合、改善を求めたか*                    | 87.5               | 65.4 | 87.0 | 58.3 | 87.2 | 59.1 | 86.7 | 62.2 | 86.4 | 77.8 |
| <b>【6】 検診機関(医療機関)の質の担保</b>   |                    |      |      |      |      |      |      |      |      |      |
| 6-1 委託先検診機関(医療機関)を、仕様書の内容に基づいて選定したか*   | 54.2               | 30.8 | 52.2 | 33.3 | 51.1 | 36.4 | 57.8 | 35.1 | 59.1 | 48.9 |
| 6-2 仕様書(もしくは実施要綱)の内容は、「仕様書に明記すべき必要最低限の精度管理項目」を満たしたか*                           | 39.6               | 11.5 | 41.3 | 12.5 | 36.2 | 13.6 | 42.2 | 13.5 | 43.2 | 28.9 |
| 6-3 検診終了後に、委託先検診機関(医療機関)で仕様書(もしくは実施要綱)の内容が遵守されたことを確認したか*                       | 18.8               | 3.8  | 19.6 | 4.2  | 17.0 | 4.5  | 20.0 | 8.1  | 20.5 | 11.1 |
| 6-4 検診機関(医療機関)に精度管理評価を個別にフィードバックしたか*   | 8.3                | 3.8  | 6.5  | 4.2  | 6.4  | 4.5  | 8.9  | 5.4  | 9.1  | 4.4  |
| 6-5 「検診機関用チェックリスト」の遵守状況をフィードバックしたか*  | 8.3                | 3.8  | 6.5  | 4.2  | 6.4  | 4.5  | 8.9  | 5.4  | 9.1  | 4.4  |
| 6-6 検診機関(医療機関)毎のプロセス指標値を集計してフィードバックしたか*  | 4.2                | 0    | 4.3  | 0    | 4.3  | 0    | 4.4  | 2.7  | 4.5  | 2.2  |
| 6-7 上記の結果をふまえ、課題のある検診機関(医療機関)に改善策をフィードバックしたか*                                  | 2.1                | 0    | 2.2  | 0    | 2.1  | 0    | 2.2  | 2.7  | 2.3  | 2.2  |

表5 チェックリスト実施率（平成26年度の精度管理指標の把握に関する項目）

|  | 実施したと回答した市区町村割合(%) |      |      |      |      |      |      |      |      |      |
|--|--------------------|------|------|------|------|------|------|------|------|------|
|  | 胃                  |      | 大腸   |      | 肺    |      | 乳    |      | 子宮頸  |      |
|  | 集団                 | 個別   | 集団   | 個別   | 集団   | 個別   | 集団   | 個別   | 集団   | 個別   |
| 集計対象市区町村数                              | 48                 | 27   | 46   | 25   | 48   | 23   | 44   | 40   | 44   | 46   |
| 集計対象市区町村割合(%)                          | 81.4               | 45.8 | 78.0 | 42.4 | 81.4 | 39.0 | 74.6 | 67.8 | 74.6 | 78.0 |
| <b>【7】 受診率の集計</b>                      |                    |      |      |      |      |      |      |      |      |      |
| 7-1 受診率を集計したか*                         | 89.6               | 77.8 | 89.1 | 76.0 | 89.6 | 73.9 | 90.9 | 82.5 | 90.9 | 84.8 |
| 7-2 受診率を性別・年齢5歳階級別に集計したか*              | 85.4               | 77.8 | 84.8 | 76.0 | 85.4 | 73.9 | 86.4 | 80.0 | 88.6 | 84.8 |
| 7-3 受診率を検診機関別に集計したか*                   | 81.3               | 40.7 | 84.8 | 40.0 | 81.3 | 34.8 | 81.8 | 52.5 | 81.8 | 56.5 |
| 7-4 受診率を検診受診歴別に集計したか*                  | 70.8               | 55.6 | 71.7 | 52.0 | 70.8 | 47.8 | 72.7 | 57.5 | 72.7 | 69.6 |
| <b>【8】 要精検率の集計</b>                     |                    |      |      |      |      |      |      |      |      |      |
| 8-1 要精検率を集計したか*                        | 85.4               | 66.7 | 84.8 | 64.0 | 85.4 | 60.9 | 86.4 | 72.5 | 88.6 | 78.3 |
| 8-2 要精検率を性別・年齢5歳階級別に集計したか*             | 81.3               | 63.0 | 82.6 | 60.0 | 81.3 | 56.5 | 81.8 | 67.5 | 84.1 | 76.1 |
| 8-3 要精検率を検診機関別に集計したか*                  | 77.1               | 37.0 | 80.4 | 36.0 | 77.1 | 30.4 | 77.3 | 45.0 | 77.3 | 52.2 |
| 8-4 要精検率を検診受診歴別に集計したか*                 | 64.6               | 40.7 | 67.4 | 36.0 | 64.6 | 30.4 | 63.6 | 45.0 | 63.6 | 56.5 |
| <b>【9】 精検受診率の集計</b>                    |                    |      |      |      |      |      |      |      |      |      |
| 9-1 精検受診率を集計したか*                       | 81.3               | 63.0 | 82.6 | 60.0 | 81.3 | 56.5 | 81.8 | 70.0 | 84.1 | 76.1 |
| 9-2 精検受診率を性別・年齢5歳階級別に集計したか*            | 79.2               | 63.0 | 80.4 | 60.0 | 79.2 | 56.5 | 79.5 | 65.0 | 81.8 | 73.9 |
| 9-3 精検受診率を検診機関別に集計したか*                 | 77.1               | 37.0 | 80.4 | 36.0 | 77.1 | 30.4 | 77.3 | 45.0 | 77.3 | 54.3 |
| 9-4 精検受診率を検診受診歴別に集計したか*                | 62.5               | 37.0 | 65.2 | 36.0 | 62.5 | 30.4 | 63.6 | 42.5 | 63.6 | 54.3 |
| <b>【10】 精検未受診率の集計</b>                  |                    |      |      |      |      |      |      |      |      |      |
| 10-1 精検未受診率を集計したか*                     | 70.8               | 48.1 | 73.9 | 44.0 | 70.8 | 39.1 | 70.5 | 57.5 | 72.7 | 63.0 |
| <b>【11】 がん発見率の集計</b>                   |                    |      |      |      |      |      |      |      |      |      |
| 11-1 がん発見率を集計したか*                      | 79.2               | 66.7 | 82.6 | 60.0 | 79.2 | 60.9 | 79.5 | 65.0 | 81.8 | 73.9 |
| 11-2 がん発見率を性別・年齢5歳階級別に集計したか*           | 72.9               | 63.0 | 76.1 | 60.0 | 72.9 | 60.9 | 75.0 | 60.0 | 77.3 | 67.4 |
| 11-3 がん発見率を検診機関別に集計したか*                | 66.7               | 25.9 | 69.6 | 24.0 | 66.7 | 21.7 | 68.2 | 32.5 | 68.2 | 41.3 |
| 11-4 がん発見率を検診受診歴別に集計したか*               | 56.3               | 37.0 | 58.7 | 32.0 | 56.3 | 30.4 | 56.8 | 42.5 | 59.1 | 52.2 |
| 11-5 がん発見率を検査方法別に集計したか**               | .                  | .    | .    | .    | 56.3 | 39.1 | 61.4 | 52.5 | .    | .    |
| <b>【12】 陽性反応適中度の集計</b>                 |                    |      |      |      |      |      |      |      |      |      |
| 12-1 陽性反応適中度を集計したか*                    | 39.6               | 40.7 | 41.3 | 36.0 | 39.6 | 39.1 | 40.9 | 35.0 | 40.9 | 37.0 |
| 12-2 陽性反応適中度を性別・年齢5歳階級別に集計したか*         | 33.3               | 33.3 | 34.8 | 32.0 | 33.3 | 30.4 | 36.4 | 27.5 | 34.1 | 30.4 |
| 12-3 陽性反応適中度を検診機関別に集計したか*              | 31.3               | 18.5 | 32.6 | 16.0 | 31.3 | 13.0 | 31.8 | 15.0 | 29.5 | 19.6 |
| 12-4 陽性反応適中度を検診受診歴別に集計したか*             | 25.0               | 22.2 | 26.1 | 20.0 | 25.0 | 17.4 | 27.3 | 17.5 | 27.3 | 23.9 |
| 12-5 陽性反応適中度を検査方法別に集計したか**             | .                  | .    | .    | .    | 25.0 | 26.1 | 31.8 | 27.5 | .    | .    |
| <b>【13】 早期がん割合の集計</b>                  |                    |      |      |      |      |      |      |      |      |      |
| 13-1 早期がん割合を集計したか*                     | 75.0               | 63.0 | 78.3 | 56.0 | 72.9 | 52.2 | 72.7 | 52.5 | .    | .    |
| 13-2 早期がん割合を性別・年齢5歳階級別に集計したか*          | 72.9               | 59.3 | 76.1 | 52.0 | 70.8 | 47.8 | 72.7 | 50.0 | .    | .    |
| 13-3 早期がん割合を検診機関別に集計したか*               | 64.6               | 29.6 | 67.4 | 24.0 | 64.6 | 21.7 | 63.6 | 27.5 | .    | .    |
| 13-4 早期がん割合を検診受診歴別に集計したか*              | 56.3               | 40.7 | 58.7 | 32.0 | 56.3 | 30.4 | 56.8 | 35.0 | .    | .    |
| 13-5 早期がん割合を検査方法別に集計したか**              | .                  | .    | .    | .    | 56.3 | 39.1 | 59.1 | 45.0 | .    | .    |
| <b>【14】 粘膜内がん、非浸潤がんの集計</b>             |                    |      |      |      |      |      |      |      |      |      |
| 14-1 粘膜内がんを集計したか*                      | 54.2               | 29.6 | 56.5 | 28.0 | .    | .    | .    | .    | .    | .    |
| 非浸潤がんを集計したか*                           | .                  | .    | .    | .    | .    | .    | 61.4 | 32.5 | .    | .    |
| <b>【15】 上皮内病変（CINなど）数の集計</b>           |                    |      |      |      |      |      |      |      |      |      |
| 15-1 上皮内病変（CINなど）数を集計したか（区分毎）*         | .                  | .    | .    | .    | .    | .    | .    | .    | 70.5 | 58.7 |
| 15-2 上皮内病変（CINなど）数を年齢5歳階級別に集計したか（区分毎）* | .                  | .    | .    | .    | .    | .    | .    | .    | 70.5 | 58.7 |
| 15-3 上皮内病変（CINなど）数を検診機関別に集計したか（区分毎）*   | .                  | .    | .    | .    | .    | .    | .    | .    | 56.8 | 34.8 |
| 15-4 上皮内病変（CINなど）数を検診受診歴別に集計したか（区分毎）*  | .                  | .    | .    | .    | .    | .    | .    | .    | 54.5 | 45.7 |
| <b>【16】 微小浸潤がん割合の集計</b>                |                    |      |      |      |      |      |      |      |      |      |
| 16-1 微小浸潤がん割合を集計したか*                   | .                  | .    | .    | .    | .    | .    | .    | .    | 70.5 | 58.7 |
| 16-2 微小浸潤がん割合を年齢5歳階級別に集計したか*           | .                  | .    | .    | .    | .    | .    | .    | .    | 70.5 | 58.7 |
| 16-3 微小浸潤がん割合を検診機関別に集計したか*             | .                  | .    | .    | .    | .    | .    | .    | .    | 61.4 | 34.8 |
| 16-4 微小浸潤がん割合を検診受診歴別に集計したか*            | .                  | .    | .    | .    | .    | .    | .    | .    | 54.5 | 45.7 |

\* 「事業評価のためのチェックリスト（厚生労働省委員会報告書「今後の我が国におけるがん検診事業評価の在り方について・平成20年3月」）に記載されている項目

\*\* 肺がんは「事業評価のためのチェックリスト」には含まれない

### 3 プロセス指標値(福島県)

表6 市区町村別のプロセス指標値

胃がん

| 自治体名  | 2014年プロセス指標値(男女計 40~74歳) |      |      |          |      |      |          |      |      |            |      |       |
|-------|--------------------------|------|------|----------|------|------|----------|------|------|------------|------|-------|
|       | 要精検率(%)                  |      |      | 精検受診率(%) |      |      | がん発見率(%) |      |      | 陽性反応適中度(%) |      |       |
|       | 集団                       | 個別   | 計    | 集団       | 個別   | 計    | 集団       | 個別   | 計    | 集団         | 個別   | 計     |
| 全国    | 7.6                      | 8.7  | 7.9  | 83.6     | 74.7 | 80.9 | 0.12     | 0.13 | 0.12 | 1.60       | 1.46 | 1.56  |
| 福島県   | 7.8                      | 5.8  | 7.0  | 77.9     | 78.5 | 78.1 | 0.11     | 0.18 | 0.14 | 1.46       | 3.10 | 2.00  |
| 福島市   | 6.2                      | 3.6  | 3.8  | 88.6     | 88.5 | 88.5 | 0.06     | 0.19 | 0.18 | 0.95       | 5.31 | 4.74  |
| 会津若松市 | 8.9                      | 13.3 | 10.1 | 85.5     | 88.7 | 86.7 | 0.15     | 0.27 | 0.19 | 1.73       | 2.06 | 1.85  |
| 郡山市   | 8.6                      | 9.3  | 9.2  | 73.7     | 81.9 | 80.7 | 0        | 0.08 | 0.07 | 0          | 0.84 | 0.73  |
| いわき市  | 6.6                      | 8.0  | 7.1  | 0        | 78.2 | 28.2 | 0        | 0.10 | 0.03 | 0          | 1.28 | 0.46  |
| 白河市   | 8.4                      | 6.7  | 8.2  | 67.1     | 76.3 | 68.2 | 0.09     | 0.18 | 0.10 | 1.06       | 2.63 | 1.25  |
| 須賀川市  | 6.5                      | 7.6  | 7.4  | 87.5     | 91.7 | 90.9 | 0        | 0.25 | 0.20 | 0          | 3.24 | 2.65  |
| 喜多方市  | 8.6                      | 44.2 | 9.7  | 91.4     | 91.3 | 91.4 | 0.12     | 0    | 0.12 | 1.43       | 0    | 1.23  |
| 相馬市   | 7.2                      | 3.6  | 6.0  | 87.3     | 100  | 89.9 | 0.10     | 0    | 0.07 | 1.41       | 0    | 1.12  |
| 二本松市  | 6.4                      | 14.3 | 8.7  | 88.2     | 55.2 | 72.3 | 0.22     | 0.21 | 0.22 | 3.47       | 1.49 | 2.52  |
| 田村市   | 8.7                      | -    | 8.7  | 86.2     | -    | 86.2 | 0        | -    | 0    | 0          | -    | 0     |
| 南相馬市  | 6.5                      | 11.1 | 6.9  | 89.5     | 76.5 | 87.7 | 0.06     | 0.65 | 0.11 | 0.95       | 5.88 | 1.64  |
| 伊達市   | 6.7                      | 6.5  | 6.7  | 86.6     | 67.7 | 83.2 | 0.09     | 0    | 0.08 | 1.41       | 0    | 1.16  |
| 本宮市   | 6.8                      | 17.6 | 7.2  | 74.1     | 58.3 | 72.7 | 0.35     | 1.47 | 0.40 | 5.17       | 8.33 | 5.47  |
| 桑折町   | 5.6                      | -    | 5.6  | 80.4     | -    | 80.4 | 0        | -    | 0    | 0          | -    | 0     |
| 国見町   | 6.1                      | -    | 6.1  | 85.1     | -    | 85.1 | 0.26     | -    | 0.26 | 4.26       | -    | 4.26  |
| 川俣町   | 6.6                      | -    | 6.6  | 86.4     | -    | 86.4 | 0.15     | -    | 0.15 | 2.27       | -    | 2.27  |
| 大玉村   | 8.4                      | 13.0 | 8.7  | 83.9     | 100  | 85.3 | 0.27     | 0    | 0.26 | 3.23       | 0    | 2.94  |
| 鏡石町   | 5.7                      | 3.4  | 5.3  | 72.0     | 66.7 | 71.4 | 0        | 0    | 0    | 0          | 0    | 0     |
| 天栄村   | 7.0                      | 50.0 | 7.4  | 100      | 100  | 100  | 0        | 0    | 0    | 0          | 0    | 0     |
| 下郷町   | 10.3                     | -    | 10.3 | 77.8     | -    | 77.8 | 0.29     | -    | 0.29 | 2.78       | -    | 2.78  |
| 檜枝岐村  | 7.5                      | -    | 7.5  | 100      | -    | 100  | 1.49     | -    | 1.49 | 20.00      | -    | 20.00 |
| 只見町   | 6.7                      | -    | 6.7  | 87.5     | -    | 87.5 | 0        | -    | 0    | 0          | -    | 0     |
| 南会津町  | 9.5                      | -    | 9.5  | 76.9     | -    | 76.9 | 0        | -    | 0    | 0          | -    | 0     |
| 北塩原村  | 9.4                      | 0    | 8.6  | 66.7     | -    | 66.7 | 0        | -    | 0    | 0          | -    | 0     |
| 西会津町  | 8.9                      | -    | 8.9  | 68.8     | -    | 68.8 | 0        | -    | 0    | 0          | -    | 0     |
| 磐梯町   | 7.9                      | -    | 7.9  | 69.6     | -    | 69.6 | 0        | -    | 0    | 0          | -    | 0     |
| 猪苗代町  | 9.6                      | -    | 9.6  | 81.6     | -    | 81.6 | 0.10     | -    | 0.10 | 1.02       | -    | 1.02  |
| 会津坂下町 | 8.8                      | -    | 8.8  | 81.4     | -    | 81.4 | 0.10     | -    | 0.10 | 1.16       | -    | 1.16  |
| 湯川村   | 10.5                     | -    | 10.5 | 85.7     | -    | 85.7 | 0        | -    | 0    | 0          | -    | 0     |
| 柳津町   | 9.3                      | -    | 9.3  | 74.2     | -    | 74.2 | 0.30     | -    | 0.30 | 3.23       | -    | 3.23  |
| 三島町   | 11.3                     | -    | 11.3 | 84.6     | -    | 84.6 | 0        | -    | 0    | 0          | -    | 0     |
| 金山町   | 8.5                      | -    | 8.5  | 86.7     | -    | 86.7 | 0        | -    | 0    | 0          | -    | 0     |
| 昭和村   | 7.2                      | -    | 7.2  | 71.4     | -    | 71.4 | 0        | -    | 0    | 0          | -    | 0     |
| 会津美里町 | 9.2                      | -    | 9.2  | 84.2     | -    | 84.2 | 0.07     | -    | 0.07 | 0.75       | -    | 0.75  |
| 西郷村   | 7.4                      | 10.5 | 8.3  | 56.7     | 55.9 | 56.4 | 0.25     | 0.31 | 0.27 | 3.33       | 2.94 | 3.19  |
| 泉崎村   | 12.9                     | 5.1  | 12.3 | 79.6     | 100  | 80.4 | 0.24     | 0    | 0.22 | 1.85       | 0    | 1.79  |
| 中島村   | 10.2                     | 0    | 9.8  | 85.3     | -    | 85.3 | 0        | -    | 0    | 0          | -    | 0     |
| 矢吹町   | 7.2                      | 4.4  | 7.2  | 78.9     | 0    | 77.3 | 0.08     | 0    | 0.07 | 1.05       | 0    | 1.03  |
| 棚倉町   | 9.3                      | 12.5 | 9.4  | 82.1     | 100  | 82.6 | 0.14     | 0    | 0.14 | 1.49       | 0    | 1.45  |
| 矢祭町   | 10.4                     | -    | 10.4 | 73.2     | -    | 73.2 | 0        | -    | 0    | 0          | -    | 0     |
| 塙町    | 7.9                      | -    | 7.9  | 12.5     | -    | 12.5 | 0.49     | -    | 0.49 | 6.25       | -    | 6.25  |
| 鮫川村   | 9.7                      | -    | 9.7  | 73.5     | -    | 73.5 | 0        | -    | 0    | 0          | -    | 0     |
| 石川町   | 7.9                      | -    | 7.9  | 89.2     | -    | 89.2 | 0.32     | -    | 0.32 | 4.05       | -    | 4.05  |
| 玉川村   | 9.2                      | 9.0  | 9.1  | 81.8     | 0    | 60.0 | 0        | 0    | 0    | 0          | 0    | 0     |
| 平田村   | 8.2                      | -    | 8.2  | 78.4     | -    | 78.4 | 0        | -    | 0    | 0          | -    | 0     |
| 浅川町   | 7.4                      | -    | 7.4  | 77.8     | -    | 77.8 | 0.21     | -    | 0.21 | 2.78       | -    | 2.78  |
| 古殿町   | 6.6                      | -    | 6.6  | 94.1     | -    | 94.1 | 0.39     | -    | 0.39 | 5.88       | -    | 5.88  |
| 三春町   | 7.5                      | 60.0 | 7.9  | 83.7     | 100  | 84.6 | 0.15     | 0    | 0.15 | 2.04       | 0    | 1.92  |
| 小野町   | 8.7                      | -    | 8.7  | 87.5     | -    | 87.5 | 0.22     | -    | 0.22 | 2.50       | -    | 2.50  |
| 広野町   | 8.5                      | 15.8 | 8.9  | 88.5     | 0    | 79.3 | 0        | 0    | 0    | 0          | 0    | 0     |
| 楢葉町   | 7.3                      | 3.0  | 6.7  | 93.3     | 0    | 87.5 | 0        | 0    | 0    | 0          | 0    | 0     |
| 富岡町   | 7.9                      | 10.3 | 8.8  | 80.6     | 66.7 | 74.6 | 0        | 0    | 0    | 0          | 0    | 0     |
| 川内村   | 12.3                     | 6.7  | 11.2 | 73.3     | 100  | 76.5 | 0        | 0    | 0    | 0          | 0    | 0     |
| 大熊町   | 7.4                      | 13.9 | 8.6  | 85.4     | 0    | 60.3 | 0        | 0    | 0    | 0          | 0    | 0     |
| 双葉町   | 5.4                      | 0    | 3.4  | 63.2     | -    | 63.2 | 0        | -    | 0    | 0          | -    | 0     |
| 浪江町   | 7.1                      | 15.2 | 9.1  | 81.2     | 0    | 47.9 | 0.33     | 0    | 0.25 | 4.71       | 0    | 2.78  |
| 葛尾村   | 8.3                      | 0    | 7.8  | 100      | -    | 100  | 0        | -    | 0    | 0          | -    | 0     |
| 新地町   | 10.0                     | -    | 10.0 | 85.3     | -    | 85.3 | 0.13     | -    | 0.13 | 1.33       | -    | 1.33  |
| 飯館村   | -                        | -    | -    | -        | -    | -    | -        | -    | -    | -          | -    | -     |

大腸がん

| 自治体名  | 2014年プロセス指標値(男女計 40~74歳) |      |      |          |      |      |          |      |      |            |      |      |
|-------|--------------------------|------|------|----------|------|------|----------|------|------|------------|------|------|
|       | 要精検率(%)                  |      |      | 精検受診率(%) |      |      | がん発見率(%) |      |      | 陽性反応適中度(%) |      |      |
|       | 集団                       | 個別   | 計    | 集団       | 個別   | 計    | 集団       | 個別   | 計    | 集団         | 個別   | 計    |
| 全国    | 6.3                      | 7.8  | 7.1  | 75.3     | 63.5 | 68.3 | 0.18     | 0.25 | 0.22 | 2.92       | 3.19 | 3.08 |
| 福島県   | 7.2                      | 7.8  | 7.5  | 74.9     | 75.3 | 75.1 | 0.14     | 0.21 | 0.18 | 1.90       | 2.73 | 2.35 |
| 福島市   | -                        | 8.1  | 8.1  | -        | 76.2 | 76.2 | -        | 0.13 | 0.13 | -          | 1.62 | 1.62 |
| 会津若松市 | 7.0                      | 7.5  | 7.3  | 76.9     | 81.0 | 79.5 | 0.08     | 0.20 | 0.15 | 1.16       | 2.62 | 2.09 |
| 郡山市   | 6.4                      | 8.7  | 8.6  | 73.5     | 83.7 | 83.5 | 0.19     | 0.27 | 0.27 | 2.94       | 3.08 | 3.08 |
| いわき市  | -                        | 6.8  | 6.8  | -        | 73.9 | 73.9 | -        | 0.33 | 0.33 | -          | 4.79 | 4.79 |
| 白河市   | 6.9                      | 6.4  | 6.8  | 71.2     | 55.1 | 68.7 | 0.10     | 0.13 | 0.11 | 1.52       | 2.04 | 1.60 |
| 須賀川市  | 8.5                      | 5.9  | 6.6  | 81.8     | 61.1 | 68.1 | 0.10     | 0.17 | 0.15 | 1.14       | 2.86 | 2.28 |
| 喜多方市  | 7.0                      | 8.2  | 7.4  | 76.5     | 69.7 | 74.2 | 0.14     | 0    | 0.10 | 2.01       | 0    | 1.33 |
| 相馬市   | 7.2                      | -    | 7.2  | 79.9     | -    | 79.9 | 0.18     | -    | 0.18 | 2.52       | -    | 2.52 |
| 二本松市  | 7.2                      | 7.6  | 7.3  | 72.2     | 43.8 | 65.5 | 0.09     | 0.52 | 0.19 | 1.27       | 6.85 | 2.58 |
| 田村市   | 6.8                      | -    | 6.8  | 80.0     | -    | 80.0 | 0.14     | -    | 0.14 | 2.08       | -    | 2.08 |
| 南相馬市  | 6.3                      | 0    | 6.1  | 83.5     | -    | 83.5 | 0.28     | -    | 0.28 | 4.50       | -    | 4.50 |
| 伊達市   | 7.3                      | -    | 7.3  | 76.7     | -    | 76.7 | 0.14     | -    | 0.14 | 1.92       | -    | 1.92 |
| 本宮市   | 7.4                      | 8.1  | 7.5  | 69.4     | 29.0 | 63.5 | 0.08     | 0    | 0.07 | 1.11       | 0    | 0.95 |
| 桑折町   | 7.9                      | -    | 7.9  | 69.5     | -    | 69.5 | 0.10     | -    | 0.10 | 1.22       | -    | 1.22 |
| 国見町   | 8.5                      | -    | 8.5  | 62.9     | -    | 62.9 | 0.48     | -    | 0.48 | 5.62       | -    | 5.62 |
| 川俣町   | 7.7                      | -    | 7.7  | 77.6     | -    | 77.6 | 0        | -    | 0    | 0          | -    | 0    |
| 大玉村   | 7.6                      | 6.2  | 7.3  | 83.3     | 62.5 | 80.0 | 0.36     | 0    | 0.29 | 4.76       | 0    | 4.00 |
| 鏡石町   | 6.2                      | 4.9  | 5.6  | 78.4     | 19.0 | 56.9 | 0.17     | 0.23 | 0.19 | 2.70       | 4.76 | 3.45 |
| 大栄村   | 8.4                      | 4.4  | 7.9  | 80.0     | 100  | 81.3 | 0        | 0    | 0    | 0          | 0    | 0    |
| 下郷町   | 5.6                      | -    | 5.6  | 70.6     | -    | 70.6 | 0.16     | -    | 0.16 | 2.94       | -    | 2.94 |
| 檜枝岐村  | 5.9                      | -    | 5.9  | 100      | -    | 100  | 0        | -    | 0    | 0          | -    | 0    |
| 只見町   | 8.4                      | -    | 8.4  | 71.9     | -    | 71.9 | 0.26     | -    | 0.26 | 3.13       | -    | 3.13 |
| 南会津町  | 8.7                      | -    | 8.7  | 76.0     | -    | 76.0 | 0.35     | -    | 0.35 | 4.00       | -    | 4.00 |
| 北塩原村  | 5.4                      | 15.4 | 6.0  | 54.5     | 100  | 61.5 | 0        | 0    | 0    | 0          | 0    | 0    |
| 西会津町  | 7.2                      | -    | 7.2  | 64.9     | -    | 64.9 | 0        | -    | 0    | 0          | -    | 0    |
| 磐梯町   | 7.9                      | -    | 7.9  | 71.9     | -    | 71.9 | 0.25     | -    | 0.25 | 3.13       | -    | 3.13 |
| 猪苗代町  | 7.9                      | -    | 7.9  | 77.9     | -    | 77.9 | 0.13     | -    | 0.13 | 1.64       | -    | 1.64 |
| 会津坂下町 | 7.6                      | -    | 7.6  | 69.9     | -    | 69.9 | 0.15     | -    | 0.15 | 1.94       | -    | 1.94 |
| 湯川村   | 7.1                      | -    | 7.1  | 62.5     | -    | 62.5 | 0        | -    | 0    | 0          | -    | 0    |
| 柳津町   | 6.7                      | -    | 6.7  | 75.8     | -    | 75.8 | 0        | -    | 0    | 0          | -    | 0    |
| 三島町   | 11.5                     | -    | 11.5 | 90.9     | -    | 90.9 | 0        | -    | 0    | 0          | -    | 0    |
| 金山町   | 6.2                      | -    | 6.2  | 80.0     | -    | 80.0 | 0        | -    | 0    | 0          | -    | 0    |
| 昭和村   | 2.6                      | -    | 2.6  | 75.0     | -    | 75.0 | 0        | -    | 0    | 0          | -    | 0    |
| 会津美里町 | 6.1                      | -    | 6.1  | 78.9     | -    | 78.9 | 0        | -    | 0    | 0          | -    | 0    |
| 西郷村   | 7.0                      | 10.4 | 8.1  | 81.7     | 41.7 | 65.5 | 0.10     | 0.22 | 0.14 | 1.41       | 2.08 | 1.68 |
| 泉崎村   | 5.4                      | 7.5  | 5.6  | 62.1     | 33.3 | 59.4 | 0        | 0    | 0    | 0          | 0    | 0    |
| 中島村   | 7.9                      | 8.3  | 8.0  | 75.0     | 33.3 | 71.4 | 0.25     | 0    | 0.23 | 3.13       | 0    | 2.86 |
| 矢吹町   | 7.7                      | 6.1  | 7.6  | 76.8     | 33.3 | 75.5 | 0.16     | 0    | 0.16 | 2.11       | 0    | 2.04 |
| 棚倉町   | 7.6                      | 0    | 7.5  | 69.7     | -    | 69.7 | 0.10     | -    | 0.10 | 1.32       | -    | 1.32 |
| 矢祭町   | 7.1                      | -    | 7.1  | 80.6     | -    | 80.6 | 0.20     | -    | 0.20 | 2.78       | -    | 2.78 |
| 瑞町    | 4.3                      | -    | 4.3  | 64.5     | -    | 64.5 | 0        | -    | 0    | 0          | -    | 0    |
| 鮫川村   | 8.4                      | -    | 8.4  | 82.1     | -    | 82.1 | 0        | -    | 0    | 0          | -    | 0    |
| 石川町   | 6.5                      | -    | 6.5  | 86.1     | -    | 86.1 | 0.09     | -    | 0.09 | 1.39       | -    | 1.39 |
| 玉川村   | 5.4                      | 5.2  | 5.4  | 77.4     | 0    | 63.2 | 0        | 0    | 0    | 0          | 0    | 0    |
| 平田村   | 9.0                      | -    | 9.0  | 63.3     | -    | 63.3 | 0.30     | -    | 0.30 | 3.33       | -    | 3.33 |
| 浅川町   | 5.9                      | -    | 5.9  | 56.3     | -    | 56.3 | 0        | -    | 0    | 0          | -    | 0    |
| 古殿町   | 7.6                      | -    | 7.6  | 84.8     | -    | 84.8 | 0.23     | -    | 0.23 | 3.03       | -    | 3.03 |
| 三春町   | 5.6                      | 9.4  | 6.6  | 77.6     | 53.1 | 67.9 | 0.23     | 0    | 0.16 | 4.08       | 0    | 2.47 |
| 小野町   | 6.8                      | 17.2 | 7.4  | 83.9     | 20.0 | 75.0 | 0        | 0    | 0    | 0          | 0    | 0    |
| 広野町   | 6.9                      | 0    | 6.7  | 85.7     | -    | 85.7 | 0.20     | -    | 0.19 | 2.86       | -    | 2.86 |
| 楢葉町   | 7.7                      | 8.6  | 7.8  | 63.4     | 0    | 55.3 | 0        | 0    | 0    | 0          | 0    | 0    |
| 富岡町   | 8.4                      | 7.0  | 7.9  | 74.0     | 57.1 | 69.0 | 0.34     | 0    | 0.22 | 4.00       | 0    | 2.82 |
| 川内村   | 11.7                     | 7.9  | 11.2 | 76.9     | 100  | 79.3 | 0.90     | 0    | 0.77 | 7.69       | 0    | 6.90 |
| 大熊町   | 6.8                      | 11.6 | 7.6  | 71.2     | 0    | 53.2 | 0.23     | 0    | 0.19 | 3.39       | 0    | 2.53 |
| 双葉町   | 11.1                     | 0    | 7.2  | 43.2     | -    | 43.2 | 0.25     | -    | 0.16 | 2.27       | -    | 2.27 |
| 浪江町   | 8.1                      | 6.8  | 7.8  | 75.7     | 0    | 59.1 | 0.23     | 0    | 0.17 | 2.80       | 0    | 2.19 |
| 葛尾村   | 6.7                      | 0    | 6.3  | 40.0     | -    | 40.0 | 0        | -    | 0    | 0          | -    | 0    |
| 新地町   | 9.4                      | -    | 9.4  | 74.0     | -    | 74.0 | 0        | -    | 0    | 0          | -    | 0    |
| 飯館村   | -                        | -    | -    | -        | -    | -    | -        | -    | -    | -          | -    | -    |

肺がん

| 自治体名  | 2014年プロセス指標値(男女計 40~74歳) |      |     |          |      |      |          |      |      |            |      |       |
|-------|--------------------------|------|-----|----------|------|------|----------|------|------|------------|------|-------|
|       | 要精検率(%)                  |      |     | 精検受診率(%) |      |      | がん発見率(%) |      |      | 陽性反応適中度(%) |      |       |
|       | 集団                       | 個別   | 計   | 集団       | 個別   | 計    | 集団       | 個別   | 計    | 集団         | 個別   | 計     |
| 全国    | 2.0                      | 2.5  | 2.2 | 84.4     | 75.1 | 80.3 | 0.05     | 0.05 | 0.05 | 2.40       | 1.97 | 2.21  |
| 福島県   | 2.1                      | 2.6  | 2.3 | 83.3     | 78.5 | 81.1 | 0.04     | 0.04 | 0.04 | 2.07       | 1.57 | 1.84  |
| 福島市   | 2.5                      | 2.0  | 2.0 | 85.5     | 80.9 | 81.5 | 0.04     | 0.01 | 0.02 | 1.61       | 0.74 | 0.86  |
| 会津若松市 | 2.7                      | -    | 2.7 | 84.6     | -    | 84.6 | 0.03     | -    | 0.03 | 0.96       | -    | 0.96  |
| 郡山市   | 3.3                      | 1.8  | 1.8 | 85.0     | 89.1 | 88.9 | 0.16     | 0.08 | 0.08 | 5.00       | 4.37 | 4.40  |
| いわき市  | 1.5                      | 4.1  | 3.3 | 67.9     | 81.7 | 79.5 | 0.06     | 0.03 | 0.04 | 3.85       | 0.71 | 1.20  |
| 白河市   | 1.4                      | 6.5  | 2.0 | 85.7     | 82.4 | 84.5 | 0.02     | 0    | 0.02 | 1.59       | 0    | 1.03  |
| 須賀川市  | 1.7                      | 4.0  | 3.0 | 90.2     | 65.4 | 71.3 | 0.12     | 0.06 | 0.09 | 7.32       | 1.50 | 2.87  |
| 喜多方市  | 2.2                      | 4.8  | 2.7 | 84.5     | 100  | 90.2 | 0.04     | 0    | 0.03 | 1.72       | 0    | 1.09  |
| 相馬市   | 0.6                      | -    | 0.6 | 82.4     | -    | 82.4 | 0        | -    | 0    | 0          | -    | 0     |
| 二本松市  | 2.5                      | 5.2  | 3.0 | 81.6     | 77.3 | 80.4 | 0.02     | 0    | 0.02 | 0.88       | 0    | 0.63  |
| 田村市   | 2.7                      | -    | 2.7 | 82.1     | -    | 82.1 | 0        | -    | 0    | 0          | -    | 0     |
| 南相馬市  | 1.7                      | 0    | 1.6 | 86.1     | -    | 86.1 | 0.08     | -    | 0.08 | 5.06       | -    | 5.06  |
| 伊達市   | 2.3                      | -    | 2.3 | 89.2     | -    | 89.2 | 0.09     | -    | 0.09 | 3.80       | -    | 3.80  |
| 本宮市   | 2.1                      | 14.4 | 3.8 | 83.6     | 47.5 | 64.9 | 0.04     | 0    | 0.03 | 1.82       | 0    | 0.88  |
| 桑折町   | 2.0                      | -    | 2.0 | 80.8     | -    | 80.8 | 0        | -    | 0    | 0          | -    | 0     |
| 国見町   | 2.1                      | -    | 2.1 | 83.3     | -    | 83.3 | 0.14     | -    | 0.14 | 6.67       | -    | 6.67  |
| 川俣町   | 1.7                      | -    | 1.7 | 72.2     | -    | 72.2 | 0        | -    | 0    | 0          | -    | 0     |
| 大玉村   | 2.8                      | 14.5 | 4.9 | 88.2     | 61.1 | 74.3 | 0        | 0    | 0    | 0          | 0    | 0     |
| 鏡石町   | 2.4                      | 0.9  | 1.9 | 68.4     | 75.0 | 69.6 | 0.13     | 0    | 0.08 | 5.26       | 0    | 4.35  |
| 大栄村   | 0.7                      | 3.9  | 1.2 | 100      | 100  | 100  | 0        | 0    | 0    | 0          | 0    | 0     |
| 下郷町   | 1.6                      | -    | 1.6 | 92.3     | -    | 92.3 | 0.13     | -    | 0.13 | 7.69       | -    | 7.69  |
| 檜枝岐村  | 2.4                      | -    | 2.4 | 100      | -    | 100  | 0        | -    | 0    | 0          | -    | 0     |
| 只見町   | 1.0                      | -    | 1.0 | 83.3     | -    | 83.3 | 0        | -    | 0    | 0          | -    | 0     |
| 南会津町  | 1.2                      | -    | 1.2 | 83.3     | -    | 83.3 | 0.05     | -    | 0.05 | 4.17       | -    | 4.17  |
| 北塩原村  | 3.8                      | 0    | 3.7 | 80.0     | -    | 80.0 | 0.38     | -    | 0.37 | 10.00      | -    | 10.00 |
| 西会津町  | 1.6                      | -    | 1.6 | 85.7     | -    | 85.7 | 0        | -    | 0    | 0          | -    | 0     |
| 磐梯町   | 1.7                      | -    | 1.7 | 77.8     | -    | 77.8 | 0        | -    | 0    | 0          | -    | 0     |
| 猪苗代町  | 2.3                      | -    | 2.3 | 79.5     | -    | 79.5 | 0        | -    | 0    | 0          | -    | 0     |
| 会津坂下町 | 4.1                      | -    | 4.1 | 73.3     | -    | 73.3 | 0.07     | -    | 0.07 | 1.67       | -    | 1.67  |
| 湯川村   | 4.9                      | -    | 4.9 | 50.0     | -    | 50.0 | 0        | -    | 0    | 0          | -    | 0     |
| 柳津町   | 3.9                      | -    | 3.9 | 78.3     | -    | 78.3 | 0.17     | -    | 0.17 | 4.35       | -    | 4.35  |
| 三島町   | 6.7                      | -    | 6.7 | 100      | -    | 100  | 0        | -    | 0    | 0          | -    | 0     |
| 金山町   | 3.4                      | -    | 3.4 | 100      | -    | 100  | 0        | -    | 0    | 0          | -    | 0     |
| 昭和村   | 4.9                      | -    | 4.9 | 91.7     | -    | 91.7 | 0        | -    | 0    | 0          | -    | 0     |
| 会津美里町 | 3.0                      | -    | 3.0 | 94.9     | -    | 94.9 | 0.04     | -    | 0.04 | 1.27       | -    | 1.27  |
| 西郷村   | 1.5                      | 12.7 | 2.4 | 95.0     | 85.7 | 91.2 | 0        | 0.91 | 0.07 | 0          | 7.14 | 2.94  |
| 泉崎村   | 1.3                      | 8.6  | 1.7 | 75.0     | 66.7 | 72.7 | 0        | 0    | 0    | 0          | 0    | 0     |
| 中島村   | 1.1                      | 0    | 1.0 | 100      | -    | 100  | 0        | -    | 0    | 0          | -    | 0     |
| 矢吹町   | 1.1                      | 7.1  | 1.1 | 81.0     | 100  | 81.8 | 0.10     | 0    | 0.10 | 9.52       | 0    | 9.09  |
| 棚倉町   | 2.7                      | 0    | 2.6 | 82.4     | -    | 82.4 | 0        | -    | 0    | 0          | -    | 0     |
| 矢祭町   | 3.1                      | -    | 3.1 | 70.8     | -    | 70.8 | 0        | -    | 0    | 0          | -    | 0     |
| 瑞町    | 4.9                      | 10.0 | 5.0 | 81.5     | 100  | 82.1 | 0.18     | 0    | 0.18 | 3.70       | 0    | 3.57  |
| 鮫川村   | 3.7                      | -    | 3.7 | 69.6     | -    | 69.6 | 0        | -    | 0    | 0          | -    | 0     |
| 石川町   | 1.5                      | -    | 1.5 | 90.5     | -    | 90.5 | 0        | -    | 0    | 0          | -    | 0     |
| 玉川村   | 3.0                      | 6.7  | 3.6 | 100      | 0    | 70.0 | 0        | 0    | 0    | 0          | 0    | 0     |
| 平田村   | 0.7                      | -    | 0.7 | 100      | -    | 100  | 0        | -    | 0    | 0          | -    | 0     |
| 浅川町   | 3.4                      | -    | 3.4 | 92.0     | -    | 92.0 | 0        | -    | 0    | 0          | -    | 0     |
| 古殿町   | 2.4                      | -    | 2.4 | 90.0     | -    | 90.0 | 0        | -    | 0    | 0          | -    | 0     |
| 三春町   | 3.3                      | 2.5  | 3.2 | 78.0     | 75.0 | 77.6 | 0        | 0    | 0    | 0          | 0    | 0     |
| 小野町   | 4.3                      | -    | 4.3 | 84.4     | -    | 84.4 | 0        | -    | 0    | 0          | -    | 0     |
| 広野町   | 1.0                      | 4.3  | 1.2 | 83.3     | 0    | 71.4 | 0        | 0    | 0    | 0          | 0    | 0     |
| 楢葉町   | 0.8                      | 6.6  | 1.4 | 100      | 0    | 50.0 | 0.13     | 0    | 0.12 | 16.67      | 0    | 8.33  |
| 富岡町   | 1.4                      | 1.1  | 1.3 | 75.0     | 25.0 | 65.0 | 0        | 0    | 0    | 0          | 0    | 0     |
| 川内村   | 1.4                      | 0    | 1.3 | 100      | -    | 100  | 0        | -    | 0    | 0          | -    | 0     |
| 大熊町   | 0.9                      | 1.5  | 1.0 | 90.0     | 0    | 69.2 | 0.09     | 0    | 0.08 | 10.00      | 0    | 7.69  |
| 双葉町   | 2.3                      | 0    | 1.6 | 71.4     | -    | 71.4 | 0        | -    | 0    | 0          | -    | 0     |
| 浪江町   | 1.7                      | 3.2  | 2.0 | 81.4     | 0    | 55.6 | 0.04     | 0    | 0.03 | 2.33       | 0    | 1.59  |
| 葛尾村   | 0                        | 0    | 0   | -        | -    | -    | -        | -    | -    | -          | -    | -     |
| 新地町   | 0.5                      | -    | 0.5 | 66.7     | -    | 66.7 | 0        | -    | 0    | 0          | -    | 0     |
| 飯館村   | -                        | -    | -   | -        | -    | -    | -        | -    | -    | -          | -    | -     |



## 乳がん

| 自治体名  | 2014年プロセス指標値(女 40~74歳) |      |     |          |      |      |          |       |       |            |       |       |
|-------|------------------------|------|-----|----------|------|------|----------|-------|-------|------------|-------|-------|
|       | 要精検率(%)                |      |     | 精検受診率(%) |      |      | がん発見率(%) |       |       | 陽性反応適中度(%) |       |       |
|       | 集団                     | 個別   | 計   | 集団       | 個別   | 計    | 集団       | 個別    | 計     | 集団         | 個別    | 計     |
| 全国    | 5.9                    | 9.0  | 7.6 | 90.2     | 84.0 | 86.3 | 0.28     | 0.37  | 0.33  | 4.79       | 4.08  | 4.34  |
| 福島県   | 3.5                    | 5.6  | 5.0 | 87.7     | 85.7 | 86.1 | 0.25     | 0.29  | 0.27  | 7.04       | 5.11  | 5.54  |
| 福島市   | 2.1                    | 3.7  | 3.6 | 100      | 88.3 | 88.6 | 0        | 0.37  | 0.36  | 0          | 10.15 | 9.89  |
| 会津若松市 | -                      | 3.1  | 3.1 | -        | 97.2 | 97.2 | -        | 0.40  | 0.40  | -          | 12.84 | 12.84 |
| 郡山市   | 7.3                    | 6.0  | 6.0 | 66.7     | 88.8 | 88.6 | 0        | 0.20  | 0.20  | 0          | 3.34  | 3.32  |
| いわき市  | 6.9                    | 7.4  | 7.3 | 75.4     | 79.2 | 78.5 | 0.10     | 0.39  | 0.34  | 1.45       | 5.28  | 4.63  |
| 白河市   | 4.5                    | 6.5  | 4.9 | 98.1     | 90.9 | 96.0 | 0.25     | 0     | 0.20  | 5.66       | 0     | 4.00  |
| 須賀川市  | -                      | 4.5  | 4.5 | -        | 93.5 | 93.5 | -        | 0.11  | 0.11  | -          | 2.42  | 2.42  |
| 喜多方市  | 3.5                    | 7.2  | 6.3 | 92.9     | 94.4 | 94.2 | 0.49     | 0.16  | 0.24  | 14.29      | 2.22  | 3.85  |
| 相馬市   | 2.3                    | 16.2 | 6.4 | 93.3     | 88.9 | 90.0 | 0.31     | 0     | 0.21  | 13.33      | 0     | 3.33  |
| 二本松市  | 1.4                    | 6.5  | 6.0 | 100      | 93.3 | 93.5 | 0.72     | 0.17  | 0.23  | 50.00      | 2.67  | 3.90  |
| 田村市   | 2.5                    | 7.1  | 4.0 | 100      | 74.1 | 84.8 | 0.52     | 0.26  | 0.44  | 21.05      | 3.70  | 10.87 |
| 南相馬市  | 2.9                    | 7.0  | 4.8 | 100      | 95.3 | 96.8 | 0.43     | 0.49  | 0.46  | 15.00      | 6.98  | 9.52  |
| 伊達市   | -                      | 5.6  | 5.6 | -        | 92.6 | 92.6 | -        | 0.47  | 0.47  | -          | 8.33  | 8.33  |
| 本宮市   | 0.6                    | 11.5 | 5.7 | 66.7     | 44.4 | 45.6 | 0        | 0     | 0     | 0          | 0     | 0     |
| 桑折町   | 0                      | 9.7  | 9.1 | -        | 87.5 | 87.5 | -        | 0.30  | 0.29  | -          | 3.13  | 3.13  |
| 国見町   | -                      | 6.2  | 6.2 | -        | 94.4 | 94.4 | -        | 0.35  | 0.35  | -          | 5.56  | 5.56  |
| 川俣町   | 2.7                    | -    | 2.7 | 91.7     | -    | 91.7 | 0        | -     | 0     | 0          | -     | 0     |
| 大玉村   | 3.1                    | 13.3 | 8.6 | 100      | 80.0 | 83.3 | 1.04     | 0     | 0.48  | 33.33      | 0     | 5.56  |
| 鏡石町   | 3.8                    | 7.1  | 6.3 | 100      | 11.8 | 25.0 | 1.27     | 0     | 0.32  | 33.33      | 0     | 5.00  |
| 大栄村   | 9.2                    | 2.7  | 5.4 | 100      | 100  | 100  | 1.32     | 0.91  | 1.08  | 14.29      | 33.33 | 20.00 |
| 下郷町   | 3.2                    | -    | 3.2 | 85.7     | -    | 85.7 | 0.46     | -     | 0.46  | 14.29      | -     | 14.29 |
| 檜枝岐村  | 3.7                    | -    | 3.7 | 100      | -    | 100  | 0        | -     | 0     | 0          | -     | 0     |
| 只見町   | 1.8                    | -    | 1.8 | 100      | -    | 100  | 0        | -     | 0     | 0          | -     | 0     |
| 南会津町  | 2.1                    | -    | 2.1 | 95.2     | -    | 95.2 | 0        | -     | 0     | 0          | -     | 0     |
| 北塩原村  | -                      | 100  | 100 | -        | 100  | 100  | -        | 50.00 | 50.00 | -          | 50.00 | 50.00 |
| 西会津町  | -                      | 8.0  | 8.0 | -        | 100  | 100  | -        | 0.93  | 0.93  | -          | 11.54 | 11.54 |
| 磐梯町   | 1.9                    | 1.6  | 1.8 | 100      | 100  | 100  | 0        | 0     | 0     | 0          | 0     | 0     |
| 猪苗代町  | 3.0                    | -    | 3.0 | 71.4     | -    | 71.4 | 0.42     | -     | 0.42  | 14.29      | -     | 14.29 |
| 会津坂下町 | 3.4                    | 15.6 | 7.9 | 80.0     | 100  | 94.6 | 0.34     | 0     | 0.21  | 10.00      | 0     | 2.70  |
| 湯川村   | 7.3                    | 12.8 | 8.3 | 84.6     | 100  | 88.9 | 0        | 0     | 0     | 0          | 0     | 0     |
| 柳津町   | 3.5                    | 28.6 | 7.6 | 100      | 87.5 | 92.3 | 0.69     | 0     | 0.58  | 20.00      | 0     | 7.69  |
| 三島町   | 2.4                    | 10.3 | 5.7 | 100      | 100  | 100  | 0        | 0     | 0     | 0          | 0     | 0     |
| 金山町   | 3.0                    | -    | 3.0 | 100      | -    | 100  | 0        | -     | 0     | 0          | -     | 0     |
| 昭和村   | 1.8                    | -    | 1.8 | 100      | -    | 100  | 0        | -     | 0     | 0          | -     | 0     |
| 会津美里町 | 2.4                    | 4.9  | 2.8 | 100      | 100  | 100  | 0.40     | 0     | 0.34  | 16.67      | 0     | 12.00 |
| 西郷村   | 6.2                    | 0    | 3.9 | 86.4     | -    | 86.4 | 0.28     | -     | 0.18  | 4.55       | -     | 4.55  |
| 泉崎村   | 5.2                    | 4.3  | 4.9 | 80.0     | 50.0 | 71.4 | 0        | 0     | 0     | 0          | 0     | 0     |
| 中島村   | 2.4                    | 9.1  | 3.4 | 66.7     | 100  | 80.0 | 0        | 0     | 0     | 0          | 0     | 0     |
| 矢吹町   | 3.0                    | 14.3 | 3.5 | 100      | 100  | 100  | 0.17     | 0     | 0.17  | 5.88       | 0     | 4.76  |
| 棚倉町   | 3.6                    | 11.6 | 4.6 | 90.9     | 40.0 | 75.0 | 0        | 0     | 0     | 0          | 0     | 0     |
| 矢祭町   | 2.6                    | -    | 2.6 | 60.0     | -    | 60.0 | 0        | -     | 0     | 0          | -     | 0     |
| 瑞町    | 0.9                    | -    | 0.9 | 100      | -    | 100  | 0        | -     | 0     | 0          | -     | 0     |
| 鮫川村   | 2.9                    | 0    | 2.6 | 100      | -    | 100  | 1.90     | -     | 1.74  | 66.67      | -     | 66.67 |
| 石川町   | 3.3                    | 5.5  | 3.8 | 71.4     | 100  | 81.8 | 0        | 0     | 0     | 0          | 0     | 0     |
| 玉川村   | 0.9                    | 6.6  | 3.0 | 100      | 62.5 | 70.0 | 0        | 0     | 0     | 0          | 0     | 0     |
| 平田村   | 1.7                    | 7.6  | 3.5 | 66.7     | 100  | 88.9 | 0        | 0     | 0     | 0          | 0     | 0     |
| 浅川町   | 3.9                    | -    | 3.9 | 69.2     | -    | 69.2 | 0.60     | -     | 0.60  | 15.38      | -     | 15.38 |
| 古殿町   | 2.2                    | 8.3  | 2.6 | 66.7     | 100  | 75.0 | 0        | 0     | 0     | 0          | 0     | 0     |
| 三春町   | 3.0                    | 4.4  | 3.2 | 100      | 100  | 100  | 0.37     | 0     | 0.29  | 12.50      | 0     | 9.09  |
| 小野町   | 3.5                    | 4.1  | 3.7 | 90.0     | 60.0 | 80.0 | 0.35     | 0     | 0.25  | 10.00      | 0     | 6.67  |
| 広野町   | 5.4                    | 0    | 5.3 | 82.6     | -    | 82.6 | 0        | -     | 0     | 0          | -     | 0     |
| 楢葉町   | 7.5                    | 5.6  | 7.4 | 78.9     | 0    | 75.0 | 0.79     | 0     | 0.74  | 10.53      | 0     | 10.00 |
| 富岡町   | 5.8                    | 6.5  | 6.1 | 72.7     | 38.9 | 57.5 | 0        | 0     | 0     | 0          | 0     | 0     |
| 川内村   | 2.4                    | 0    | 2.1 | 100      | -    | 100  | 0        | -     | 0     | 0          | -     | 0     |
| 大熊町   | 2.5                    | 11.4 | 3.9 | 83.3     | 0    | 45.5 | 0        | 0     | 0     | 0          | 0     | 0     |
| 双葉町   | 2.6                    | 0    | 1.8 | 100      | -    | 100  | 0        | -     | 0     | 0          | -     | 0     |
| 浪江町   | 6.1                    | 7.6  | 6.4 | 86.5     | 0    | 71.1 | 0.50     | 0     | 0.42  | 8.11       | 0     | 6.67  |
| 葛尾村   | 2.8                    | 0    | 2.7 | 100      | -    | 100  | 0        | -     | 0     | 0          | -     | 0     |
| 新地町   | 2.0                    | 10.1 | 5.8 | 100      | 94.4 | 95.5 | 0        | 0.56  | 0.26  | 0          | 5.56  | 4.55  |
| 飯館村   | -                      | -    | -   | -        | -    | -    | -        | -     | -     | -          | -     | -     |

## 子宮頸がん

| 自治体名  | 2014年プロセス指標値(女 20~74歳) |      |     |          |      |      |          |      |      |            |       |       |
|-------|------------------------|------|-----|----------|------|------|----------|------|------|------------|-------|-------|
|       | 要精検率(%)                |      |     | 精検受診率(%) |      |      | がん発見率(%) |      |      | 陽性反応適中度(%) |       |       |
|       | 集団                     | 個別   | 計   | 集団       | 個別   | 計    | 集団       | 個別   | 計    | 集団         | 個別    | 計     |
| 全国    | 1.4                    | 2.5  | 2.2 | 82.3     | 70.6 | 72.5 | 0.03     | 0.05 | 0.04 | 2.12       | 1.87  | 1.91  |
| 福島県   | 0.6                    | 1.2  | 1.1 | 91.1     | 82.5 | 83.7 | 0.01     | 0.02 | 0.02 | 0.99       | 1.91  | 1.79  |
| 福島市   | 0.9                    | 1.0  | 1.0 | 75.0     | 90.6 | 90.0 | 0        | 0.02 | 0.02 | 0          | 2.08  | 2.00  |
| 会津若松市 | -                      | 1.8  | 1.8 | -        | 96.5 | 96.5 | -        | 0.04 | 0.04 | -          | 2.33  | 2.33  |
| 郡山市   | 0                      | 1.6  | 1.6 | -        | 90.5 | 90.5 | -        | 0.04 | 0.04 | -          | 2.53  | 2.53  |
| いわき市  | 0.4                    | 1.0  | 1.0 | 0        | 0    | 0    | 0        | 0    | 0    | 0          | 0     | 0     |
| 白河市   | 0.7                    | 1.1  | 0.8 | 100      | 100  | 100  | 0        | 0    | 0    | 0          | 0     | 0     |
| 須賀川市  | 0.3                    | 1.1  | 1.0 | 0        | 93.5 | 90.6 | 0        | 0.04 | 0.03 | 0          | 3.23  | 3.13  |
| 喜多方市  | 0                      | 0.8  | 0.8 | -        | 100  | 100  | -        | 0.05 | 0.05 | -          | 5.88  | 5.88  |
| 相馬市   | 1.2                    | 2.0  | 1.8 | 100      | 81.3 | 85.0 | 0        | 0    | 0    | 0          | 0     | 0     |
| 二本松市  | 0.8                    | 1.1  | 1.0 | 100      | 92.3 | 93.8 | 0        | 0    | 0    | 0          | 0     | 0     |
| 田村市   | 0.3                    | 2.1  | 0.9 | 100      | 100  | 100  | 0        | 0    | 0    | 0          | 0     | 0     |
| 南相馬市  | 0.4                    | 0.6  | 0.5 | 100      | 81.8 | 86.7 | 0        | 0    | 0    | 0          | 0     | 0     |
| 伊達市   | -                      | 0.9  | 0.9 | -        | 95.0 | 95.0 | -        | 0    | 0    | -          | 0     | 0     |
| 本宮市   | 0.4                    | 1.4  | 0.9 | 50.0     | 100  | 90.0 | 0        | 0    | 0    | 0          | 0     | 0     |
| 桑折町   | 0                      | 1.4  | 1.2 | -        | 100  | 100  | -        | 0.29 | 0.24 | -          | 20.00 | 20.00 |
| 国見町   | -                      | 0.7  | 0.7 | -        | 100  | 100  | -        | 0    | 0    | -          | 0     | 0     |
| 川俣町   | 0                      | 1.2  | 0.5 | -        | 100  | 100  | -        | 0    | 0    | -          | 0     | 0     |
| 大玉村   | 0.4                    | 0.7  | 0.6 | 100      | 50.0 | 66.7 | 0        | 0    | 0    | 0          | 0     | 0     |
| 鏡石町   | 0                      | 1.8  | 1.4 | -        | 0    | 0    | -        | 0    | 0    | -          | 0     | 0     |
| 大栄村   | 0                      | 0.8  | 0.5 | -        | 100  | 100  | -        | 0    | 0    | -          | 0     | 0     |
| 下郷町   | 0                      | 0    | 0   | -        | -    | -    | -        | -    | -    | -          | -     | -     |
| 檜枝岐村  | 0                      | -    | 0   | -        | -    | -    | -        | -    | -    | -          | -     | -     |
| 只見町   | 0                      | 18.8 | 1.6 | -        | 100  | 100  | -        | 0    | 0    | -          | 0     | 0     |
| 南会津町  | 0.6                    | 0    | 0.6 | 100      | -    | 100  | 0        | -    | 0    | 0          | -     | 0     |
| 北塩原村  | 1.4                    | 1.0  | 1.2 | 100      | 100  | 100  | 0        | 0    | 0    | 0          | 0     | 0     |
| 西会津町  | 0                      | 1.1  | 0.9 | -        | 66.7 | 66.7 | -        | 0    | 0    | -          | 0     | 0     |
| 磐梯町   | 1.8                    | 0.5  | 1.1 | 100      | 100  | 100  | 0        | 0    | 0    | 0          | 0     | 0     |
| 猪苗代町  | 0.8                    | 0.9  | 0.8 | 100      | 100  | 100  | 0        | 0    | 0    | 0          | 0     | 0     |
| 会津坂下町 | 0.6                    | 0.9  | 0.8 | 100      | 100  | 100  | 0        | 0    | 0    | 0          | 0     | 0     |
| 湯川村   | 0                      | 1.1  | 0.6 | -        | 100  | 100  | -        | 0    | 0    | -          | 0     | 0     |
| 柳津町   | 1.1                    | 0    | 0.8 | 100      | -    | 100  | 0        | -    | 0    | 0          | -     | 0     |
| 三島町   | 1.5                    | 2.8  | 2.0 | 100      | 100  | 100  | 0        | 0    | 0    | 0          | 0     | 0     |
| 金山町   | 1.4                    | 0    | 1.3 | 100      | -    | 100  | 0        | -    | 0    | 0          | -     | 0     |
| 昭和村   | 0                      | 0    | 0   | -        | -    | -    | -        | -    | -    | -          | -     | -     |
| 会津美里町 | 0.2                    | 1.7  | 0.9 | 100      | 100  | 100  | 0        | 0.13 | 0.06 | 0          | 7.69  | 6.67  |
| 西郷村   | 0.4                    | 1.4  | 0.9 | 100      | 100  | 100  | 0        | 0    | 0    | 0          | 0     | 0     |
| 泉崎村   | 0.6                    | 2.4  | 1.2 | 100      | 100  | 100  | 0        | 0    | 0    | 0          | 0     | 0     |
| 中島村   | 0.9                    | 2.1  | 1.1 | 100      | 100  | 100  | 0        | 0    | 0    | 0          | 0     | 0     |
| 矢吹町   | 1.3                    | 2.3  | 1.3 | 100      | 100  | 100  | 0.16     | 0    | 0.15 | 12.50      | 0     | 11.11 |
| 棚倉町   | 1.2                    | 0    | 1.1 | 85.7     | -    | 85.7 | 0        | -    | 0    | 0          | -     | 0     |
| 矢祭町   | 0.4                    | 1.7  | 0.7 | 100      | 100  | 100  | 0        | 0    | 0    | 0          | 0     | 0     |
| 瑞町    | 0.8                    | 1.8  | 1.1 | 100      | 100  | 100  | 0        | 0    | 0    | 0          | 0     | 0     |
| 鮫川村   | 0.4                    | 0    | 0.4 | 100      | -    | 100  | 0        | -    | 0    | 0          | -     | 0     |
| 石川町   | 0                      | 1.8  | 0.6 | -        | 100  | 100  | -        | 0    | 0    | -          | 0     | 0     |
| 玉川村   | 0                      | 1.0  | 0.4 | -        | 100  | 100  | -        | 0    | 0    | -          | 0     | 0     |
| 平田村   | 0                      | 1.1  | 0.3 | -        | 100  | 100  | -        | 0    | 0    | -          | 0     | 0     |
| 浅川町   | 0.7                    | 3.3  | 0.8 | 100      | 100  | 100  | 0        | 0    | 0    | 0          | 0     | 0     |
| 古殿町   | 1.1                    | 0    | 1.1 | 75.0     | -    | 75.0 | 0        | -    | 0    | 0          | -     | 0     |
| 三春町   | 1.4                    | 1.3  | 1.4 | 100      | 100  | 100  | 0        | 0    | 0    | 0          | 0     | 0     |
| 小野町   | 0                      | 0    | 0   | -        | -    | -    | -        | -    | -    | -          | -     | -     |
| 広野町   | 0                      | 0.9  | 0.7 | -        | 75.0 | 75.0 | -        | 0    | 0    | -          | 0     | 0     |
| 楢葉町   | 0                      | 3.2  | 0.5 | -        | 0    | 0    | -        | 0    | 0    | -          | 0     | 0     |
| 富岡町   | 0.2                    | 1.8  | 1.2 | 100      | 64.3 | 66.7 | 0        | 0    | 0    | 0          | 0     | 0     |
| 川内村   | 1.3                    | 0    | 1.1 | 50.0     | -    | 50.0 | 0        | -    | 0    | 0          | -     | 0     |
| 大熊町   | 0.7                    | 0.8  | 0.7 | 66.7     | 100  | 80.0 | 0        | 0    | 0    | 0          | 0     | 0     |
| 双葉町   | -                      | 0    | 0   | -        | -    | -    | -        | -    | -    | -          | -     | -     |
| 浪江町   | -                      | 0.6  | 0.6 | -        | 57.1 | 57.1 | -        | 0    | 0    | -          | 0     | 0     |
| 葛尾村   | 0                      | 0    | 0   | -        | -    | -    | -        | -    | -    | -          | -     | -     |
| 新地町   | 0.7                    | 0.6  | 0.6 | 100      | 66.7 | 80.0 | 0        | 0    | 0    | 0          | 0     | 0     |
| 飯館村   | -                      | -    | -   | -        | -    | -    | -        | -    | -    | -          | -     | -     |

# 【茨城県】都道府県別がん検診実施状況

## 1 指針に基づくがん検診実施状況(茨城県)

表1 指針に基づく検診実施状況

|                    | 実施したと回答した市区町村割合(%) |      |      |      |      |
|--------------------|--------------------|------|------|------|------|
|                    | 胃                  | 大腸   | 肺    | 乳    | 子宮頸  |
| 集計対象市区町村数          | 44                 | 44   | 44   | 44   | 44   |
| 集計対象市区町村割合(%)      | 100                | 100  | 100  | 100  | 100  |
| 指針に基づく対象年齢で検診を実施した | 56.8               | 79.5 | 84.1 | 15.9 | 97.7 |
| 指針に基づく受診間隔で検診を実施した | 2.3                | 100  | 95.5 | 22.7 | 9.1  |

表2 指針に基づかない検診実施状況

|                          | 実施したと回答した市区町村割合(%) |
|--------------------------|--------------------|
| 集計対象市区町村数                | 44                 |
| 集計対象市区町村割合(%)            | 100                |
| 指針以外の何らかの部位で検診を実施した      | 100                |
| 前立腺がん検診(PSA検査)を実施した      | 100                |
| 子宮体がん検診(細胞診)を実施した        | 52.3               |
| エコーによる検診(肝臓、卵巣、甲状腺)を実施した | 22.7               |
| その他の何らかの検診を実施した          | 18.2               |

## 2 市区町村用がん検診チェックリスト実施率(茨城県)

表3 チェックリスト実施率(全項目)

|                 | 実施したと回答した市区町村割合(%) |      |      |      |      |      |      |      |      |      |
|-----------------|--------------------|------|------|------|------|------|------|------|------|------|
|                 | 胃                  |      | 大腸   |      | 肺    |      | 乳    |      | 子宮頸  |      |
|                 | 集団                 | 個別   | 集団   | 個別   | 集団   | 個別   | 集団   | 個別   | 集団   | 個別   |
| 集計対象市区町村数       | 44                 | 5    | 44   | 6    | 44   | 3    | 42   | 41   | 40   | 44   |
| 集計対象市区町村割合(%)   | 100                | 11.4 | 100  | 13.6 | 100  | 6.8  | 95.5 | 93.2 | 90.9 | 100  |
| チェックリスト全項目の実施率* | 80.7               | 64.6 | 80.8 | 70.5 | 80.7 | 67.3 | 79.6 | 68.2 | 80.7 | 74.5 |

表4 チェックリスト実施率(平成28年度の検診体制整備に関する項目)

|  | 実施したと回答した市区町村割合(%) |      |      |      |      |      |      |      |      |      |
|--|--------------------|------|------|------|------|------|------|------|------|------|
|  | 胃                  |      | 大腸   |      | 肺    |      | 乳    |      | 子宮頸  |      |
|  | 集団                 | 個別   | 集団   | 個別   | 集団   | 個別   | 集団   | 個別   | 集団   | 個別   |
| 集計対象市区町村数  | 44                 | 6    | 44   | 6    | 44   | 3    | 42   | 42   | 40   | 44   |
| 集計対象市区町村割合(%)  | 100                | 13.6 | 100  | 13.6 | 100  | 6.8  | 95.5 | 95.5 | 90.9 | 100  |
| <b>【1】 検診対象者</b>   |                    |      |      |      |      |      |      |      |      |      |
| 1-1 対象者全員の氏名を記載した名簿を、住民台帳などに基づいて作成したか*   | 97.7               | 100  | 97.7 | 100  | 97.7 | 100  | 97.6 | 97.6 | 97.5 | 93.2 |
| 1-2 対象者全員に、個別に受診勧奨を行ったか*   | 22.7               | 0    | 22.7 | 16.7 | 27.3 | 0    | 14.3 | 19.0 | 15.0 | 18.2 |
| 1-3 受診勧奨を行った住民のうち未受診者全員に対し、再度の受診勧奨を個人毎(手紙・電話・訪問等)に行ったか                         | 6.8                | 0    | 6.8  | 0    | 6.8  | 0    | 2.4  | 2.4  | 2.5  | 4.5  |
| 1-4 対象者数(推計でも可)を把握したか*   | 100                | 100  | 100  | 100  | 100  | 100  | 100  | 95.2 | 100  | 95.5 |
| <b>【2】 受診者の情報管理</b>  |                    |      |      |      |      |      |      |      |      |      |
| 2-1 個人別の受診(記録)台帳またはデータベースを作成したか*   | 100                | 100  | 100  | 100  | 100  | 100  | 100  | 100  | 100  | 100  |
| 2-2 過去5年間の受診歴を記録しているか*   | 100                | 100  | 100  | 100  | 100  | 100  | 100  | 100  | 100  | 100  |
| <b>【3】 受診者への説明、及び要精検者への説明</b>  |                    |      |      |      |      |      |      |      |      |      |
| 3-1 受診勧奨時に、「検診機関用チェックリスト 1.受診者への説明」が全項目記載された資料を、全員に個別配布したか*                    | 25.0               | 0    | 27.3 | 33.3 | 20.5 | 0    | 21.4 | 16.7 | 22.5 | 20.5 |
| 3-2 要精検者全員に対し、受診可能な精密検査機関名(医療機関名)の一覧を提示したか*                                    | 88.6               | 66.7 | 90.9 | 66.7 | 90.9 | 100  | 90.5 | 69.0 | 90.0 | 84.1 |
| 3-3 上記(3-2)の一覧に掲載したすべての精密検査機関には、あらかじめ精密検査結果の報告を依頼したか*                          | 86.4               | 66.7 | 88.6 | 66.7 | 88.6 | 100  | 88.1 | 66.7 | 87.5 | 81.8 |
| <b>【4】 精密検査結果の把握、精密検査未受診者の特定と受診勧奨</b>  |                    |      |      |      |      |      |      |      |      |      |
| 4-1 精密検査方法及び、精密検査(治療)結果を把握したか*   | 90.9               | 100  | 90.9 | 100  | 90.9 | 100  | 90.5 | 88.1 | 90.0 | 88.6 |
| 4-2 精密検査方法及び、精密検査(治療)結果が不明の者については、本人もしくは精密検査機関への照会等により、結果を確認したか*               | 86.4               | 83.3 | 86.4 | 83.3 | 86.4 | 100  | 85.7 | 83.3 | 87.5 | 86.4 |
| 4-3 個人毎の精密検査方法及び、精密検査(治療)結果を、市区町村、検診機関(医療機関)、精密検査機関が共有したか*                     | 95.5               | 50.0 | 95.5 | 66.7 | 95.5 | 33.3 | 95.2 | 76.2 | 95.0 | 79.5 |
| 4-4 過去5年間の精密検査方法及び、精密検査(治療)結果を記録しているか*   | 90.9               | 100  | 90.9 | 100  | 90.9 | 100  | 90.5 | 90.5 | 90.0 | 90.9 |
| 4-5 精密検査未受診と精密検査結果未把握を定義に従って区別し、精密検査未受診者を特定したか*                                | 84.1               | 83.3 | 84.1 | 83.3 | 84.1 | 100  | 83.3 | 81.0 | 85.0 | 86.4 |
| 4-6 精密検査未受診者に精密検査の受診勧奨を行ったか*   | 97.7               | 100  | 97.7 | 83.3 | 97.7 | 100  | 97.6 | 92.9 | 100  | 95.5 |
| <b>【5】 地域保健・健康増進事業報告</b>   |                    |      |      |      |      |      |      |      |      |      |
| 5-1 がん検診結果や精密検査結果の最終報告(平成27年度地域保健・健康増進事業報告)を行ったか*                              | 100                | 100  | 100  | 100  | 100  | 100  | 100  | 100  | 100  | 100  |
| 5-2 がん検診の結果について、地域保健・健康増進事業報告の全項目を計上できるよう、委託先(検診機関(医療機関)、医師会など)に報告を求めたか*       | 95.5               | 83.3 | 95.5 | 100  | 95.5 | 100  | 95.2 | 90.5 | 95.0 | 95.5 |
| 5-3 がん検診の結果について、委託先からの報告内容が地域保健・健康増進事業報告を網羅できていない場合、改善を求めたか*                   | 95.5               | 100  | 95.5 | 100  | 95.5 | 100  | 95.2 | 88.1 | 95.0 | 93.2 |
| 5-4 精密検査結果について、地域保健・健康増進事業報告の全項目を計上できるよう、委託先(検診機関(医療機関)、精密検査機関、医師会など)に報告を求めたか* | 93.2               | 83.3 | 93.2 | 100  | 93.2 | 100  | 92.9 | 88.1 | 92.5 | 93.2 |
| 5-5 精密検査結果について、委託先からの報告内容が地域保健・健康増進事業報告を網羅できていない場合、改善を求めたか*                    | 90.9               | 100  | 90.9 | 100  | 90.9 | 100  | 90.5 | 85.7 | 90.0 | 90.9 |
| <b>【6】 検診機関(医療機関)の質の担保</b>   |                    |      |      |      |      |      |      |      |      |      |
| 6-1 委託先検診機関(医療機関)を、仕様書の内容に基づいて選定したか*   | 75.0               | 66.7 | 75.0 | 83.3 | 75.0 | 66.7 | 73.8 | 66.7 | 72.5 | 70.5 |
| 6-2 仕様書(もしくは実施要綱)の内容は、「仕様書に明記すべき必要最低限の精度管理項目」を満たしたか*                           | 59.1               | 33.3 | 59.1 | 33.3 | 59.1 | 0    | 57.1 | 50.0 | 60.0 | 54.5 |
| 6-3 検診終了後に、委託先検診機関(医療機関)で仕様書(もしくは実施要綱)の内容が遵守されたことを確認したか*                       | 43.2               | 50.0 | 40.9 | 33.3 | 43.2 | 33.3 | 40.5 | 31.0 | 42.5 | 36.4 |
| 6-4 検診機関(医療機関)に精度管理評価を個別にフィードバックしたか*   | 18.2               | 0    | 18.2 | 16.7 | 18.2 | 0    | 19.0 | 9.5  | 20.0 | 15.9 |
| 6-5 「検診機関用チェックリスト」の遵守状況をフィードバックしたか*  | 18.2               | 0    | 18.2 | 0    | 18.2 | 0    | 19.0 | 7.1  | 20.0 | 11.4 |
| 6-6 検診機関(医療機関)毎のプロセス指標値を集計してフィードバックしたか*  | 18.2               | 0    | 18.2 | 0    | 18.2 | 0    | 19.0 | 7.1  | 20.0 | 13.6 |
| 6-7 上記の結果をふまえ、課題のある検診機関(医療機関)に改善策をフィードバックしたか*                                  | 18.2               | 0    | 18.2 | 0    | 18.2 | 0    | 19.0 | 7.1  | 20.0 | 13.6 |

表5 チェックリスト実施率（平成26年度の精度管理指標の把握に関する項目）

|  | 実施したと回答した市区町村割合(%) |      |      |      |      |      |      |      |      |      |
|--|--------------------|------|------|------|------|------|------|------|------|------|
|  | 胃                  |      | 大腸   |      | 肺    |      | 乳    |      | 子宮頸  |      |
|  | 集団                 | 個別   | 集団   | 個別   | 集団   | 個別   | 集団   | 個別   | 集団   | 個別   |
| 集計対象市区町村数                              | 44                 | 5    | 44   | 6    | 44   | 3    | 44   | 41   | 42   | 44   |
| 集計対象市区町村割合(%)                          | 100                | 11.4 | 100  | 13.6 | 100  | 6.8  | 100  | 93.2 | 95.5 | 100  |
| <b>【7】 受診率の集計</b>                      |                    |      |      |      |      |      |      |      |      |      |
| 7-1 受診率を集計したか*                         | 100                | 100  | 100  | 83.3 | 100  | 100  | 100  | 92.7 | 100  | 95.5 |
| 7-2 受診率を性別・年齢5歳階級別に集計したか*              | 93.2               | 60.0 | 93.2 | 66.7 | 93.2 | 66.7 | 93.2 | 85.4 | 95.2 | 88.6 |
| 7-3 受診率を検診機関別に集計したか*                   | 95.5               | 80.0 | 95.5 | 66.7 | 95.5 | 66.7 | 95.5 | 70.7 | 97.6 | 75.0 |
| 7-4 受診率を検診受診歴別に集計したか*                  | 88.6               | 60.0 | 88.6 | 66.7 | 88.6 | 66.7 | 88.6 | 75.6 | 90.5 | 86.4 |
| <b>【8】 要精検率の集計</b>                     |                    |      |      |      |      |      |      |      |      |      |
| 8-1 要精検率を集計したか*                        | 100                | 100  | 100  | 83.3 | 100  | 100  | 100  | 95.1 | 100  | 97.7 |
| 8-2 要精検率を性別・年齢5歳階級別に集計したか*             | 93.2               | 80.0 | 93.2 | 83.3 | 93.2 | 100  | 93.2 | 85.4 | 92.9 | 90.9 |
| 8-3 要精検率を検診機関別に集計したか*                  | 95.5               | 60.0 | 95.5 | 66.7 | 95.5 | 66.7 | 93.2 | 61.0 | 92.9 | 65.9 |
| 8-4 要精検率を検診受診歴別に集計したか*                 | 88.6               | 80.0 | 88.6 | 83.3 | 88.6 | 100  | 88.6 | 80.5 | 88.1 | 86.4 |
| <b>【9】 精検受診率の集計</b>                    |                    |      |      |      |      |      |      |      |      |      |
| 9-1 精検受診率を集計したか*                       | 95.5               | 100  | 95.5 | 83.3 | 95.5 | 100  | 95.5 | 90.2 | 95.2 | 93.2 |
| 9-2 精検受診率を性別・年齢5歳階級別に集計したか*            | 93.2               | 80.0 | 93.2 | 83.3 | 93.2 | 100  | 93.2 | 85.4 | 92.9 | 90.9 |
| 9-3 精検受診率を検診機関別に集計したか*                 | 93.2               | 60.0 | 93.2 | 66.7 | 93.2 | 66.7 | 90.9 | 61.0 | 90.5 | 63.6 |
| 9-4 精検受診率を検診受診歴別に集計したか*                | 88.6               | 80.0 | 88.6 | 83.3 | 88.6 | 100  | 88.6 | 80.5 | 88.1 | 86.4 |
| <b>【10】 精検未受診率の集計</b>                  |                    |      |      |      |      |      |      |      |      |      |
| 10-1 精検未受診率を集計したか*                     | 84.1               | 60.0 | 84.1 | 66.7 | 84.1 | 66.7 | 84.1 | 80.5 | 85.7 | 84.1 |
| <b>【11】 がん発見率の集計</b>                   |                    |      |      |      |      |      |      |      |      |      |
| 11-1 がん発見率を集計したか*                      | 93.2               | 60.0 | 93.2 | 66.7 | 93.2 | 66.7 | 93.2 | 80.5 | 95.2 | 90.9 |
| 11-2 がん発見率を性別・年齢5歳階級別に集計したか*           | 90.9               | 60.0 | 90.9 | 66.7 | 90.9 | 66.7 | 90.9 | 78.0 | 92.9 | 88.6 |
| 11-3 がん発見率を検診機関別に集計したか*                | 90.9               | 60.0 | 90.9 | 66.7 | 90.9 | 66.7 | 90.9 | 56.1 | 92.9 | 63.6 |
| 11-4 がん発見率を検診受診歴別に集計したか*               | 86.4               | 60.0 | 86.4 | 66.7 | 86.4 | 66.7 | 86.4 | 68.3 | 88.1 | 81.8 |
| 11-5 がん発見率を検査方法別に集計したか**               | .                  | .    | .    | .    | 88.6 | 66.7 | 84.1 | 70.7 | .    | .    |
| <b>【12】 陽性反応適中度の集計</b>                 |                    |      |      |      |      |      |      |      |      |      |
| 12-1 陽性反応適中度を集計したか*                    | 81.8               | 40.0 | 81.8 | 66.7 | 84.1 | 33.3 | 81.8 | 68.3 | 83.3 | 75.0 |
| 12-2 陽性反応適中度を性別・年齢5歳階級別に集計したか*         | 75.0               | 40.0 | 75.0 | 66.7 | 75.0 | 33.3 | 75.0 | 63.4 | 76.2 | 70.5 |
| 12-3 陽性反応適中度を検診機関別に集計したか*              | 79.5               | 20.0 | 79.5 | 50.0 | 81.8 | 0    | 79.5 | 53.7 | 78.6 | 56.8 |
| 12-4 陽性反応適中度を検診受診歴別に集計したか*             | 72.7               | 40.0 | 72.7 | 66.7 | 75.0 | 33.3 | 72.7 | 58.5 | 73.8 | 65.9 |
| 12-5 陽性反応適中度を検査方法別に集計したか**             | .                  | .    | .    | .    | 72.7 | 33.3 | 68.2 | 58.5 | .    | .    |
| <b>【13】 早期がん割合の集計</b>                  |                    |      |      |      |      |      |      |      |      |      |
| 13-1 早期がん割合を集計したか*                     | 86.4               | 60.0 | 86.4 | 83.3 | 84.1 | 66.7 | 84.1 | 63.4 | .    | .    |
| 13-2 早期がん割合を性別・年齢5歳階級別に集計したか*          | 86.4               | 60.0 | 86.4 | 83.3 | 84.1 | 66.7 | 84.1 | 63.4 | .    | .    |
| 13-3 早期がん割合を検診機関別に集計したか*               | 84.1               | 40.0 | 84.1 | 66.7 | 81.8 | 33.3 | 79.5 | 46.3 | .    | .    |
| 13-4 早期がん割合を検診受診歴別に集計したか*              | 81.8               | 60.0 | 81.8 | 83.3 | 81.8 | 66.7 | 81.8 | 58.5 | .    | .    |
| 13-5 早期がん割合を検査方法別に集計したか**              | .                  | .    | .    | .    | 75.0 | 66.7 | 70.5 | 56.1 | .    | .    |
| <b>【14】 粘膜内がん、非浸潤がんの集計</b>             |                    |      |      |      |      |      |      |      |      |      |
| 14-1 粘膜内がんを集計したか*                      | 88.6               | 60.0 | 88.6 | 83.3 | .    | .    | .    | .    | .    | .    |
| 非浸潤がんを集計したか*                           | .                  | .    | .    | .    | .    | .    | 88.6 | 63.4 | .    | .    |
| <b>【15】 上皮内病変（CINなど）数の集計</b>           |                    |      |      |      |      |      |      |      |      |      |
| 15-1 上皮内病変（CINなど）数を集計したか（区分毎）*         | .                  | .    | .    | .    | .    | .    | .    | .    | 85.7 | 81.8 |
| 15-2 上皮内病変（CINなど）数を年齢5歳階級別に集計したか（区分毎）* | .                  | .    | .    | .    | .    | .    | .    | .    | 85.7 | 79.5 |
| 15-3 上皮内病変（CINなど）数を検診機関別に集計したか（区分毎）*   | .                  | .    | .    | .    | .    | .    | .    | .    | 85.7 | 56.8 |
| 15-4 上皮内病変（CINなど）数を検診受診歴別に集計したか（区分毎）*  | .                  | .    | .    | .    | .    | .    | .    | .    | 83.3 | 77.3 |
| <b>【16】 微小浸潤がん割合の集計</b>                |                    |      |      |      |      |      |      |      |      |      |
| 16-1 微小浸潤がん割合を集計したか*                   | .                  | .    | .    | .    | .    | .    | .    | .    | 83.3 | 79.5 |
| 16-2 微小浸潤がん割合を年齢5歳階級別に集計したか*           | .                  | .    | .    | .    | .    | .    | .    | .    | 83.3 | 77.3 |
| 16-3 微小浸潤がん割合を検診機関別に集計したか*             | .                  | .    | .    | .    | .    | .    | .    | .    | 83.3 | 59.1 |
| 16-4 微小浸潤がん割合を検診受診歴別に集計したか*            | .                  | .    | .    | .    | .    | .    | .    | .    | 83.3 | 77.3 |

\* 「事業評価のためのチェックリスト（厚生労働省委員会報告書「今後の我が国におけるがん検診事業評価の在り方について・平成20年3月」）に記載されている項目

\*\* 肺がんは「事業評価のためのチェックリスト」には含まれない





## 子宮頸がん

| 自治体名    | 2014年プロセス指標値(女 20~74歳) |      |     |          |      |      |          |      |      |            |      |       |
|---------|------------------------|------|-----|----------|------|------|----------|------|------|------------|------|-------|
|         | 要精検率(%)                |      |     | 精検受診率(%) |      |      | がん発見率(%) |      |      | 陽性反応適中度(%) |      |       |
|         | 集団                     | 個別   | 計   | 集団       | 個別   | 計    | 集団       | 個別   | 計    | 集団         | 個別   | 計     |
| 全国      | 1.4                    | 2.5  | 2.2 | 82.3     | 70.6 | 72.5 | 0.03     | 0.05 | 0.04 | 2.12       | 1.87 | 1.91  |
| 茨城県     | 1.7                    | 3.3  | 2.5 | 86.6     | 86.6 | 86.6 | 0.01     | 0.01 | 0.01 | 0.67       | 0.41 | 0.50  |
| 水戸市     | -                      | 3.2  | 3.2 | -        | 85.6 | 85.6 | -        | 0    | 0    | -          | 0    | 0     |
| 日立市     | 2.8                    | 3.5  | 3.4 | 87.1     | 80.6 | 81.8 | 0        | 0.03 | 0.02 | 0          | 0.75 | 0.61  |
| 土浦市     | 0.8                    | 4.0  | 2.9 | 92.9     | 85.8 | 86.6 | 0        | 0    | 0    | 0          | 0    | 0     |
| 古河市     | 1.3                    | 2.4  | 1.8 | 87.8     | 85.5 | 86.3 | 0        | 0    | 0    | 0          | 0    | 0     |
| 石岡市     | 2.6                    | 2.9  | 2.7 | 84.4     | 95.0 | 88.5 | 0        | 0    | 0    | 0          | 0    | 0     |
| 結城市     | 1.5                    | 4.7  | 3.2 | 100      | 86.5 | 89.4 | 0        | 0    | 0    | 0          | 0    | 0     |
| 龍ヶ崎市    | 2.6                    | 3.3  | 3.1 | 90.9     | 87.5 | 88.2 | 0        | 0.04 | 0.03 | 0          | 1.25 | 0.98  |
| 下妻市     | 0.8                    | 3.5  | 2.2 | 100      | 85.7 | 88.2 | 0        | 0    | 0    | 0          | 0    | 0     |
| 常総市     | 1.1                    | 4.3  | 2.4 | 78.6     | 82.4 | 81.3 | 0        | 0    | 0    | 0          | 0    | 0     |
| 常陸太田市   | 0.4                    | 3.8  | 1.3 | 100      | 88.2 | 90.9 | 0        | 0    | 0    | 0          | 0    | 0     |
| 高萩市     | 0.7                    | 3.6  | 2.2 | 100      | 75.0 | 78.9 | 0        | 0    | 0    | 0          | 0    | 0     |
| 北茨城市    | 0.2                    | 2.3  | 1.5 | 100      | 94.1 | 94.4 | 0        | 0    | 0    | 0          | 0    | 0     |
| 笠間市     | 2.5                    | 4.6  | 3.0 | 100      | 96.3 | 98.6 | 0        | 0    | 0    | 0          | 0    | 0     |
| 取手市     | 1.2                    | 4.7  | 3.3 | 91.7     | 88.6 | 89.0 | 0.10     | 0.14 | 0.12 | 8.33       | 2.86 | 3.66  |
| 牛久市     | 1.3                    | 2.4  | 2.3 | 100      | 90.3 | 90.9 | 0        | 0    | 0    | 0          | 0    | 0     |
| つくば市    | 1.4                    | 2.9  | 2.5 | 97.1     | 90.5 | 91.5 | 0        | 0    | 0    | 0          | 0    | 0     |
| ひたちなか市  | -                      | 2.8  | 2.8 | -        | 91.1 | 91.1 | -        | 0.04 | 0.04 | -          | 1.37 | 1.37  |
| 鹿嶋市     | 1.9                    | 2.6  | 2.2 | 80.8     | 70.8 | 76.0 | 0        | 0    | 0    | 0          | 0    | 0     |
| 潮来市     | 2.1                    | 6.6  | 2.4 | 82.4     | 75.0 | 81.0 | 0        | 0    | 0    | 0          | 0    | 0     |
| 守谷市     | 2.2                    | 3.4  | 2.7 | 84.0     | 88.9 | 86.5 | 0.18     | 0    | 0.10 | 8.00       | 0    | 3.85  |
| 常陸大宮市   | 1.5                    | 4.9  | 1.8 | 90.9     | 77.8 | 88.1 | 0        | 0    | 0    | 0          | 0    | 0     |
| 那珂市     | 1.1                    | 4.0  | 1.9 | 100      | 87.5 | 92.9 | 0        | 0    | 0    | 0          | 0    | 0     |
| 筑西市     | 1.8                    | 2.6  | 2.1 | 86.9     | 100  | 93.0 | 0        | 0    | 0    | 0          | 0    | 0     |
| 坂東市     | 2.4                    | 2.8  | 2.4 | 72.5     | 85.7 | 74.1 | 0        | 0    | 0    | 0          | 0    | 0     |
| 稲敷市     | 1.1                    | 3.3  | 2.1 | 90.9     | 91.7 | 91.4 | 0        | 0    | 0    | 0          | 0    | 0     |
| かすみがうら市 | 2.9                    | 2.3  | 2.6 | 86.7     | 76.9 | 82.1 | 0        | 0    | 0    | 0          | 0    | 0     |
| 桜川市     | 1.9                    | 5.5  | 2.0 | 87.5     | 33.3 | 84.3 | 0        | 0    | 0    | 0          | 0    | 0     |
| 神栖市     | 2.2                    | 3.9  | 3.3 | 73.9     | 81.2 | 79.6 | 0        | 0    | 0    | 0          | 0    | 0     |
| 行方市     | 2.1                    | 6.7  | 2.8 | 91.7     | 73.7 | 85.5 | 0        | 0    | 0    | 0          | 0    | 0     |
| 鉾田市     | 2.1                    | 5.6  | 2.7 | 81.8     | 94.4 | 86.3 | 0        | 0    | 0    | 0          | 0    | 0     |
| つくばみらい市 | 2.0                    | 4.6  | 3.4 | 50.0     | 53.7 | 52.7 | 0        | 0    | 0    | 0          | 0    | 0     |
| 小美玉市    | 2.2                    | 4.2  | 2.4 | 90.7     | 90.0 | 90.6 | 0        | 0    | 0    | 0          | 0    | 0     |
| 茨城町     | 2.2                    | 4.1  | 2.6 | 85.7     | 100  | 90.0 | 0        | 0    | 0    | 0          | 0    | 0     |
| 大洗町     | 1.5                    | 2.6  | 1.6 | 88.9     | 100  | 90.0 | 0.17     | 0    | 0.16 | 11.11      | 0    | 10.00 |
| 城里町     | 1.2                    | 0    | 1.2 | 80.0     | -    | 80.0 | 0        | -    | 0    | 0          | -    | 0     |
| 東海村     | 1.0                    | 2.6  | 1.9 | 100      | 95.5 | 96.6 | 0        | 0    | 0    | 0          | 0    | 0     |
| 大子町     | 2.2                    | 1.7  | 2.1 | 100      | 100  | 100  | 0        | 0    | 0    | 0          | 0    | 0     |
| 美浦村     | 1.1                    | 4.3  | 1.9 | 71.4     | 90.0 | 82.4 | 0.15     | 0    | 0.11 | 14.29      | 0    | 5.88  |
| 阿見町     | 1.6                    | 4.1  | 2.8 | 69.2     | 90.0 | 83.7 | 0.12     | 0.14 | 0.13 | 7.69       | 3.33 | 4.65  |
| 河内町     | 1.6                    | 5.5  | 3.4 | 100      | 83.3 | 87.5 | 0        | 0    | 0    | 0          | 0    | 0     |
| 八千代町    | 2.4                    | 13.3 | 2.7 | 87.0     | 75.0 | 85.2 | 0        | 0    | 0    | 0          | 0    | 0     |
| 五霞町     | 2.3                    | 1.1  | 2.1 | 81.8     | 100  | 83.3 | 0        | 0    | 0    | 0          | 0    | 0     |
| 境町      | 1.4                    | 4.3  | 1.8 | 76.5     | 100  | 84.0 | 0        | 0    | 0    | 0          | 0    | 0     |
| 利根町     | 0.9                    | 0.7  | 0.8 | 50.0     | 100  | 66.7 | 0        | 0    | 0    | 0          | 0    | 0     |



# 【栃木県】都道府県別がん検診実施状況

## 1 指針に基づくがん検診実施状況(栃木県)

表1 指針に基づく検診実施状況

|                    | 実施したと回答した市区町村割合(%) |      |      |      |      |
|--------------------|--------------------|------|------|------|------|
|                    | 胃                  | 大腸   | 肺    | 乳    | 子宮頸  |
| 集計対象市区町村数          | 25                 | 25   | 25   | 25   | 25   |
| 集計対象市区町村割合(%)      | 100                | 100  | 100  | 100  | 100  |
| 指針に基づく対象年齢で検診を実施した | 60.0               | 76.0 | 76.0 | 0    | 100  |
| 指針に基づく受診間隔で検診を実施した | 4.0                | 100  | 100  | 24.0 | 24.0 |

表2 指針に基づかない検診実施状況

|                          | 実施したと回答した市区町村割合(%) |
|--------------------------|--------------------|
| 集計対象市区町村数                | 25                 |
| 集計対象市区町村割合(%)            | 100                |
| 指針以外の何らかの部位で検診を実施した      | 100                |
| 前立腺がん検診(PSA検査)を実施した      | 100                |
| 子宮体がん検診(細胞診)を実施した        | 48.0               |
| エコーによる検診(肝臓、卵巣、甲状腺)を実施した | 0                  |
| その他の何らかの検診を実施した          | 0                  |

## 2 市区町村用がん検診チェックリスト実施率(栃木県)

表3 チェックリスト実施率(全項目)

|                 | 実施したと回答した市区町村割合(%) |      |      |      |      |      |      |      |      |      |
|-----------------|--------------------|------|------|------|------|------|------|------|------|------|
|                 | 胃                  |      | 大腸   |      | 肺    |      | 乳    |      | 子宮頸  |      |
|                 | 集団                 | 個別   | 集団   | 個別   | 集団   | 個別   | 集団   | 個別   | 集団   | 個別   |
| 集計対象市区町村数       | 25                 | 4    | 25   | 8    | 25   | 5    | 25   | 16   | 24   | 21   |
| 集計対象市区町村割合(%)   | 100                | 16.0 | 100  | 32.0 | 100  | 20.0 | 100  | 64.0 | 96.0 | 84.0 |
| チェックリスト全項目の実施率* | 82.7               | 49.5 | 83.2 | 56.7 | 83.0 | 56.1 | 83.2 | 61.1 | 82.7 | 64.0 |

表4 チェックリスト実施率(平成28年度の検診体制整備に関する項目)

|  | 実施したと回答した市区町村割合(%) |      |      |      |      |      |      |      |      |      |
|--|--------------------|------|------|------|------|------|------|------|------|------|
|  | 胃                  |      | 大腸   |      | 肺    |      | 乳    |      | 子宮頸  |      |
|  | 集団                 | 個別   | 集団   | 個別   | 集団   | 個別   | 集団   | 個別   | 集団   | 個別   |
| 集計対象市区町村数  | 25                 | 4    | 25   | 8    | 25   | 5    | 25   | 16   | 24   | 21   |
| 集計対象市区町村割合(%)  | 100                | 16.0 | 100  | 32.0 | 100  | 20.0 | 100  | 64.0 | 96.0 | 84.0 |
| <b>【1】 検診対象者</b>   |                    |      |      |      |      |      |      |      |      |      |
| 1-1 対象者全員の氏名を記載した名簿を、住民台帳などに基づいて作成したか*   | 100                | 75.0 | 100  | 100  | 100  | 100  | 100  | 100  | 100  | 100  |
| 1-2 対象者全員に、個別に受診勧奨を行ったか*   | 76.0               | 75.0 | 72.0 | 75.0 | 72.0 | 100  | 76.0 | 75.0 | 75.0 | 81.0 |
| 1-3 受診勧奨を行った住民のうち未受診者全員に対し、再度の受診勧奨を個人毎(手紙・電話・訪問等)に行ったか                         | 4.0                | 0    | 4.0  | 0    | 4.0  | 0    | 4.0  | 6.3  | 4.2  | 0    |
| 1-4 対象者数(推計でも可)を把握したか*   | 100                | 100  | 100  | 100  | 100  | 100  | 100  | 93.8 | 100  | 95.2 |
| <b>【2】 受診者の情報管理</b>  |                    |      |      |      |      |      |      |      |      |      |
| 2-1 個人別の受診(記録)台帳またはデータベースを作成したか*   | 96.0               | 75.0 | 96.0 | 87.5 | 96.0 | 100  | 96.0 | 87.5 | 95.8 | 90.5 |
| 2-2 過去5年間の受診歴を記録しているか*   | 100                | 75.0 | 100  | 87.5 | 100  | 100  | 100  | 87.5 | 100  | 90.5 |
| <b>【3】 受診者への説明、及び要精検者への説明</b>  |                    |      |      |      |      |      |      |      |      |      |
| 3-1 受診勧奨時に、「検診機関用チェックリスト 1.受診者への説明」が全項目記載された資料を、全員に個別配布したか*                    | 36.0               | 0    | 36.0 | 0    | 36.0 | 20.0 | 40.0 | 25.0 | 33.3 | 33.3 |
| 3-2 要精検者全員に対し、受診可能な精密検査機関名(医療機関名)の一覧を提示したか*                                    | 56.0               | 25.0 | 64.0 | 25.0 | 64.0 | 40.0 | 64.0 | 43.8 | 66.7 | 42.9 |
| 3-3 上記(3-2)の一覧に掲載したすべての精密検査機関には、あらかじめ精密検査結果の報告を依頼したか*                          | 52.0               | 25.0 | 60.0 | 25.0 | 60.0 | 40.0 | 60.0 | 43.8 | 62.5 | 42.9 |
| <b>【4】 精密検査結果の把握、精密検査未受診者の特定と受診勧奨</b>  |                    |      |      |      |      |      |      |      |      |      |
| 4-1 精密検査方法及び、精密検査(治療)結果を把握したか*   | 96.0               | 75.0 | 96.0 | 75.0 | 96.0 | 80.0 | 96.0 | 81.3 | 95.8 | 85.7 |
| 4-2 精密検査方法及び、精密検査(治療)結果が不明の者については、本人もしくは精密検査機関への照会等により、結果を確認したか*               | 92.0               | 50.0 | 88.0 | 62.5 | 92.0 | 80.0 | 88.0 | 68.8 | 87.5 | 81.0 |
| 4-3 個人毎の精密検査方法及び、精密検査(治療)結果を、市区町村、検診機関(医療機関)、精密検査機関が共有したか*                     | 96.0               | 50.0 | 96.0 | 62.5 | 96.0 | 80.0 | 96.0 | 56.3 | 95.8 | 66.7 |
| 4-4 過去5年間の精密検査方法及び、精密検査(治療)結果を記録しているか*   | 88.0               | 75.0 | 88.0 | 87.5 | 88.0 | 80.0 | 88.0 | 81.3 | 87.5 | 85.7 |
| 4-5 精密検査未受診と精密検査結果未把握を定義に従って区別し、精密検査未受診者を特定したか*                                | 76.0               | 50.0 | 76.0 | 37.5 | 76.0 | 40.0 | 76.0 | 56.3 | 75.0 | 57.1 |
| 4-6 精密検査未受診者に精密検査の受診勧奨を行ったか*   | 96.0               | 0    | 96.0 | 50.0 | 96.0 | 40.0 | 96.0 | 62.5 | 95.8 | 66.7 |
| <b>【5】 地域保健・健康増進事業報告</b>   |                    |      |      |      |      |      |      |      |      |      |
| 5-1 がん検診結果や精密検査結果の最終報告(平成27年度地域保健・健康増進事業報告)を行ったか*                              | 100                | 100  | 100  | 100  | 100  | 100  | 100  | 100  | 100  | 100  |
| 5-2 がん検診の結果について、地域保健・健康増進事業報告の全項目を計上できるよう、委託先(検診機関(医療機関)、医師会など)に報告を求めたか*       | 96.0               | 75.0 | 100  | 75.0 | 96.0 | 80.0 | 100  | 75.0 | 100  | 81.0 |
| 5-3 がん検診の結果について、委託先からの報告内容が地域保健・健康増進事業報告を網羅できていない場合、改善を求めたか*                   | 92.0               | 75.0 | 96.0 | 87.5 | 92.0 | 80.0 | 96.0 | 75.0 | 95.8 | 81.0 |
| 5-4 精密検査結果について、地域保健・健康増進事業報告の全項目を計上できるよう、委託先(検診機関(医療機関)、精密検査機関、医師会など)に報告を求めたか* | 92.0               | 75.0 | 96.0 | 75.0 | 92.0 | 80.0 | 96.0 | 75.0 | 95.8 | 81.0 |
| 5-5 精密検査結果について、委託先からの報告内容が地域保健・健康増進事業報告を網羅できていない場合、改善を求めたか*                    | 88.0               | 75.0 | 92.0 | 75.0 | 88.0 | 80.0 | 92.0 | 75.0 | 91.7 | 81.0 |
| <b>【6】 検診機関(医療機関)の質の担保</b>   |                    |      |      |      |      |      |      |      |      |      |
| 6-1 委託先検診機関(医療機関)を、仕様書の内容に基づいて選定したか*   | 92.0               | 50.0 | 92.0 | 62.5 | 92.0 | 60.0 | 92.0 | 81.3 | 95.8 | 76.2 |
| 6-2 仕様書(もしくは実施要綱)の内容は、「仕様書に明記すべき必要最低限の精度管理項目」を満たしたか*                           | 68.0               | 0    | 68.0 | 12.5 | 68.0 | 0    | 68.0 | 31.3 | 70.8 | 38.1 |
| 6-3 検診終了後に、委託先検診機関(医療機関)で仕様書(もしくは実施要綱)の内容が遵守されたことを確認したか*                       | 48.0               | 0    | 48.0 | 12.5 | 48.0 | 0    | 48.0 | 25.0 | 50.0 | 33.3 |
| 6-4 検診機関(医療機関)に精度管理評価を個別にフィードバックしたか*   | 28.0               | 0    | 28.0 | 0    | 28.0 | 0    | 28.0 | 12.5 | 29.2 | 14.3 |
| 6-5 「検診機関用チェックリスト」の遵守状況をフィードバックしたか*  | 24.0               | 0    | 24.0 | 0    | 24.0 | 0    | 24.0 | 6.3  | 25.0 | 9.5  |
| 6-6 検診機関(医療機関)毎のプロセス指標値を集計してフィードバックしたか*  | 20.0               | 0    | 20.0 | 0    | 20.0 | 0    | 20.0 | 6.3  | 20.8 | 9.5  |
| 6-7 上記の結果をふまえ、課題のある検診機関(医療機関)に改善策をフィードバックしたか*                                  | 16.0               | 0    | 16.0 | 0    | 16.0 | 0    | 16.0 | 6.3  | 16.7 | 4.8  |

表5 チェックリスト実施率（平成26年度の精度管理指標の把握に関する項目）

|  | 実施したと回答した市区町村割合(%) |      |      |      |      |      |      |      |      |      |
|--|--------------------|------|------|------|------|------|------|------|------|------|
|  | 胃                  |      | 大腸   |      | 肺    |      | 乳    |      | 子宮頸  |      |
|  | 集団                 | 個別   | 集団   | 個別   | 集団   | 個別   | 集団   | 個別   | 集団   | 個別   |
| 集計対象市区町村数                              | 25                 | 4    | 25   | 8    | 25   | 5    | 25   | 16   | 24   | 21   |
| 集計対象市区町村割合(%)                          | 100                | 16.0 | 100  | 32.0 | 100  | 20.0 | 100  | 64.0 | 96.0 | 84.0 |
| <b>【7】 受診率の集計</b>                      |                    |      |      |      |      |      |      |      |      |      |
| 7-1 受診率を集計したか*                         | 100                | 75.0 | 100  | 87.5 | 100  | 100  | 100  | 93.8 | 100  | 95.2 |
| 7-2 受診率を性別・年齢5歳階級別に集計したか*              | 100                | 50.0 | 100  | 75.0 | 100  | 80.0 | 100  | 93.8 | 100  | 90.5 |
| 7-3 受診率を検診機関別に集計したか*                   | 96.0               | 50.0 | 96.0 | 62.5 | 96.0 | 60.0 | 96.0 | 75.0 | 95.8 | 76.2 |
| 7-4 受診率を検診受診歴別に集計したか*                  | 88.0               | 50.0 | 88.0 | 50.0 | 88.0 | 40.0 | 92.0 | 68.8 | 91.7 | 71.4 |
| <b>【8】 要精検率の集計</b>                     |                    |      |      |      |      |      |      |      |      |      |
| 8-1 要精検率を集計したか*                        | 100                | 75.0 | 100  | 87.5 | 100  | 80.0 | 100  | 81.3 | 100  | 81.0 |
| 8-2 要精検率を性別・年齢5歳階級別に集計したか*             | 100                | 50.0 | 100  | 75.0 | 100  | 60.0 | 100  | 81.3 | 100  | 76.2 |
| 8-3 要精検率を検診機関別に集計したか*                  | 92.0               | 50.0 | 92.0 | 37.5 | 92.0 | 20.0 | 92.0 | 62.5 | 91.7 | 57.1 |
| 8-4 要精検率を検診受診歴別に集計したか*                 | 84.0               | 50.0 | 84.0 | 62.5 | 84.0 | 40.0 | 84.0 | 62.5 | 83.3 | 61.9 |
| <b>【9】 精検受診率の集計</b>                    |                    |      |      |      |      |      |      |      |      |      |
| 9-1 精検受診率を集計したか*                       | 100                | 100  | 100  | 100  | 100  | 100  | 100  | 81.3 | 100  | 85.7 |
| 9-2 精検受診率を性別・年齢5歳階級別に集計したか*            | 100                | 50.0 | 100  | 75.0 | 100  | 80.0 | 100  | 75.0 | 100  | 76.2 |
| 9-3 精検受診率を検診機関別に集計したか*                 | 92.0               | 50.0 | 92.0 | 37.5 | 92.0 | 40.0 | 92.0 | 56.3 | 91.7 | 57.1 |
| 9-4 精検受診率を検診受診歴別に集計したか*                | 84.0               | 50.0 | 84.0 | 62.5 | 84.0 | 60.0 | 84.0 | 62.5 | 79.2 | 61.9 |
| <b>【10】 精検未受診率の集計</b>                  |                    |      |      |      |      |      |      |      |      |      |
| 10-1 精検未受診率を集計したか*                     | 88.0               | 75.0 | 88.0 | 62.5 | 88.0 | 80.0 | 88.0 | 56.3 | 91.7 | 71.4 |
| <b>【11】 がん発見率の集計</b>                   |                    |      |      |      |      |      |      |      |      |      |
| 11-1 がん発見率を集計したか*                      | 100                | 75.0 | 100  | 87.5 | 100  | 60.0 | 100  | 87.5 | 100  | 81.0 |
| 11-2 がん発見率を性別・年齢5歳階級別に集計したか*           | 96.0               | 50.0 | 96.0 | 75.0 | 96.0 | 60.0 | 96.0 | 75.0 | 95.8 | 76.2 |
| 11-3 がん発見率を検診機関別に集計したか*                | 88.0               | 50.0 | 88.0 | 37.5 | 88.0 | 20.0 | 88.0 | 68.8 | 87.5 | 61.9 |
| 11-4 がん発見率を検診受診歴別に集計したか*               | 88.0               | 50.0 | 88.0 | 62.5 | 88.0 | 40.0 | 88.0 | 68.8 | 87.5 | 71.4 |
| 11-5 がん発見率を検査方法別に集計したか**               | .                  | .    | .    | .    | 80.0 | 40.0 | 88.0 | 62.5 | .    | .    |
| <b>【12】 陽性反応適中度の集計</b>                 |                    |      |      |      |      |      |      |      |      |      |
| 12-1 陽性反応適中度を集計したか*                    | 88.0               | 50.0 | 88.0 | 50.0 | 92.0 | 60.0 | 88.0 | 50.0 | 87.5 | 57.1 |
| 12-2 陽性反応適中度を性別・年齢5歳階級別に集計したか*         | 88.0               | 50.0 | 88.0 | 50.0 | 88.0 | 60.0 | 88.0 | 50.0 | 87.5 | 57.1 |
| 12-3 陽性反応適中度を検診機関別に集計したか*              | 80.0               | 25.0 | 80.0 | 12.5 | 84.0 | 20.0 | 80.0 | 37.5 | 79.2 | 47.6 |
| 12-4 陽性反応適中度を検診受診歴別に集計したか*             | 80.0               | 25.0 | 80.0 | 25.0 | 80.0 | 40.0 | 80.0 | 37.5 | 79.2 | 52.4 |
| 12-5 陽性反応適中度を検査方法別に集計したか**             | .                  | .    | .    | .    | 76.0 | 40.0 | 76.0 | 37.5 | .    | .    |
| <b>【13】 早期がん割合の集計</b>                  |                    |      |      |      |      |      |      |      |      |      |
| 13-1 早期がん割合を集計したか*                     | 92.0               | 50.0 | 92.0 | 75.0 | 92.0 | 60.0 | 92.0 | 56.3 | .    | .    |
| 13-2 早期がん割合を性別・年齢5歳階級別に集計したか*          | 92.0               | 50.0 | 92.0 | 75.0 | 92.0 | 60.0 | 88.0 | 56.3 | .    | .    |
| 13-3 早期がん割合を検診機関別に集計したか*               | 88.0               | 50.0 | 88.0 | 37.5 | 88.0 | 20.0 | 88.0 | 43.8 | .    | .    |
| 13-4 早期がん割合を検診受診歴別に集計したか*              | 80.0               | 25.0 | 80.0 | 50.0 | 84.0 | 40.0 | 80.0 | 43.8 | .    | .    |
| 13-5 早期がん割合を検査方法別に集計したか**              | .                  | .    | .    | .    | 80.0 | 40.0 | 80.0 | 56.3 | .    | .    |
| <b>【14】 粘膜内がん、非浸潤がんの集計</b>             |                    |      |      |      |      |      |      |      |      |      |
| 14-1 粘膜内がんを集計したか*                      | 92.0               | 50.0 | 92.0 | 62.5 | .    | .    | .    | .    | .    | .    |
| 非浸潤がんを集計したか*                           | .                  | .    | .    | .    | .    | .    | 92.0 | 50.0 | .    | .    |
| <b>【15】 上皮内病変（CINなど）数の集計</b>           |                    |      |      |      |      |      |      |      |      |      |
| 15-1 上皮内病変（CINなど）数を集計したか（区分毎）*         | .                  | .    | .    | .    | .    | .    | .    | .    | 91.7 | 61.9 |
| 15-2 上皮内病変（CINなど）数を年齢5歳階級別に集計したか（区分毎）* | .                  | .    | .    | .    | .    | .    | .    | .    | 91.7 | 61.9 |
| 15-3 上皮内病変（CINなど）数を検診機関別に集計したか（区分毎）*   | .                  | .    | .    | .    | .    | .    | .    | .    | 83.3 | 52.4 |
| 15-4 上皮内病変（CINなど）数を検診受診歴別に集計したか（区分毎）*  | .                  | .    | .    | .    | .    | .    | .    | .    | 79.2 | 52.4 |
| <b>【16】 微小浸潤がん割合の集計</b>                |                    |      |      |      |      |      |      |      |      |      |
| 16-1 微小浸潤がん割合を集計したか*                   | .                  | .    | .    | .    | .    | .    | .    | .    | 87.5 | 57.1 |
| 16-2 微小浸潤がん割合を年齢5歳階級別に集計したか*           | .                  | .    | .    | .    | .    | .    | .    | .    | 79.2 | 52.4 |
| 16-3 微小浸潤がん割合を検診機関別に集計したか*             | .                  | .    | .    | .    | .    | .    | .    | .    | 70.8 | 42.9 |
| 16-4 微小浸潤がん割合を検診受診歴別に集計したか*            | .                  | .    | .    | .    | .    | .    | .    | .    | 70.8 | 42.9 |

\* 「事業評価のためのチェックリスト（厚生労働省委員会報告書「今後の我が国におけるがん検診事業評価の在り方について・平成20年3月」）に記載されている項目

\*\* 肺がんは「事業評価のためのチェックリスト」には含まれない

### 3 プロセス指標値(栃木県)

表6 市区町村別のプロセス指標値

胃がん

| 自治体名  | 2014年プロセス指標値(男女計 40~74歳) |      |      |          |      |      |          |      |      |            |      |      |
|-------|--------------------------|------|------|----------|------|------|----------|------|------|------------|------|------|
|       | 要精検率(%)                  |      |      | 精検受診率(%) |      |      | がん発見率(%) |      |      | 陽性反応適中度(%) |      |      |
|       | 集団                       | 個別   | 計    | 集団       | 個別   | 計    | 集団       | 個別   | 計    | 集団         | 個別   | 計    |
| 全国    | 7.6                      | 8.7  | 7.9  | 83.6     | 74.7 | 80.9 | 0.12     | 0.13 | 0.12 | 1.60       | 1.46 | 1.56 |
| 栃木県   | 7.1                      | 11.0 | 7.2  | 80.4     | 52.5 | 79.8 | 0.11     | 0.09 | 0.11 | 1.58       | 0.83 | 1.56 |
| 宇都宮市  | 7.5                      | 7.9  | 7.5  | 77.5     | 53.2 | 75.9 | 0.09     | 0    | 0.09 | 1.25       | 0    | 1.17 |
| 足利市   | 8.1                      | -    | 8.1  | 89.8     | -    | 89.8 | 0.14     | -    | 0.14 | 1.77       | -    | 1.77 |
| 栃木市   | 9.4                      | -    | 9.4  | 84.0     | -    | 84.0 | 0.16     | -    | 0.16 | 1.72       | -    | 1.72 |
| 佐野市   | 5.5                      | -    | 5.5  | 75.3     | -    | 75.3 | 0.15     | -    | 0.15 | 2.67       | -    | 2.67 |
| 鹿沼市   | 8.5                      | -    | 8.5  | 85.8     | -    | 85.8 | 0.12     | -    | 0.12 | 1.38       | -    | 1.38 |
| 日光市   | 3.9                      | 17.8 | 4.2  | 77.0     | 66.7 | 75.9 | 0.04     | 0.74 | 0.05 | 0.94       | 4.17 | 1.27 |
| 小山市   | 8.4                      | -    | 8.4  | 87.9     | -    | 87.9 | 0.17     | -    | 0.17 | 1.99       | -    | 1.99 |
| 真岡市   | 8.3                      | -    | 8.3  | 85.7     | -    | 85.7 | 0.09     | -    | 0.09 | 1.13       | -    | 1.13 |
| 大田原市  | 9.3                      | -    | 9.3  | 85.0     | -    | 85.0 | 0.18     | -    | 0.18 | 1.99       | -    | 1.99 |
| 矢板市   | 8.8                      | -    | 8.8  | 74.3     | -    | 74.3 | 0.26     | -    | 0.26 | 2.99       | -    | 2.99 |
| 那須塩原市 | 6.1                      | -    | 6.1  | 78.8     | -    | 78.8 | 0.08     | -    | 0.08 | 1.31       | -    | 1.31 |
| さくら市  | 4.2                      | -    | 4.2  | 76.6     | -    | 76.6 | 0.11     | -    | 0.11 | 2.70       | -    | 2.70 |
| 那須烏山市 | 10.5                     | -    | 10.5 | 72.9     | -    | 72.9 | 0        | -    | 0    | 0          | -    | 0    |
| 下野市   | 7.8                      | -    | 7.8  | 87.2     | -    | 87.2 | 0.11     | -    | 0.11 | 1.38       | -    | 1.38 |
| 上三川町  | 2.7                      | 4.4  | 2.8  | 78.0     | 25.0 | 74.1 | 0.11     | 0    | 0.10 | 4.00       | 0    | 3.70 |
| 益子町   | 10.2                     | -    | 10.2 | 78.1     | -    | 78.1 | 0.07     | -    | 0.07 | 0.68       | -    | 0.68 |
| 茂木町   | 9.3                      | -    | 9.3  | 44.6     | -    | 44.6 | 0.07     | -    | 0.07 | 0.77       | -    | 0.77 |
| 市貝町   | 2.1                      | -    | 2.1  | 91.3     | -    | 91.3 | 0        | -    | 0    | 0          | -    | 0    |
| 芳賀町   | 7.9                      | 0    | 7.8  | 82.4     | -    | 82.4 | 0.19     | -    | 0.18 | 2.35       | -    | 2.35 |
| 壬生町   | 2.4                      | -    | 2.4  | 79.5     | -    | 79.5 | 0.05     | -    | 0.05 | 2.27       | -    | 2.27 |
| 野木町   | 9.2                      | 48.4 | 11.2 | 72.5     | 43.3 | 65.9 | 0.09     | 0    | 0.09 | 0.98       | 0    | 0.76 |
| 塩谷町   | 9.5                      | -    | 9.5  | 75.8     | -    | 75.8 | 0        | -    | 0    | 0          | -    | 0    |
| 高根沢町  | 2.5                      | -    | 2.5  | 84.6     | -    | 84.6 | 0        | -    | 0    | 0          | -    | 0    |
| 那須町   | 5.5                      | -    | 5.5  | 70.1     | -    | 70.1 | 0.24     | -    | 0.24 | 4.27       | -    | 4.27 |
| 那珂川町  | 7.4                      | -    | 7.4  | 71.3     | -    | 71.3 | 0.09     | -    | 0.09 | 1.15       | -    | 1.15 |

大腸がん

| 自治体名  | 2014年プロセス指標値(男女計 40~74歳) |      |     |          |      |      |          |      |      |            |      |      |
|-------|--------------------------|------|-----|----------|------|------|----------|------|------|------------|------|------|
|       | 要精検率(%)                  |      |     | 精検受診率(%) |      |      | がん発見率(%) |      |      | 陽性反応適中度(%) |      |      |
|       | 集団                       | 個別   | 計   | 集団       | 個別   | 計    | 集団       | 個別   | 計    | 集団         | 個別   | 計    |
| 全国    | 6.3                      | 7.8  | 7.1 | 75.3     | 63.5 | 68.3 | 0.18     | 0.25 | 0.22 | 2.92       | 3.19 | 3.08 |
| 栃木県   | 5.3                      | 7.5  | 5.7 | 71.1     | 69.0 | 70.6 | 0.16     | 0.24 | 0.17 | 2.96       | 3.18 | 3.01 |
| 宇都宮市  | 6.4                      | 7.5  | 6.9 | 69.7     | 70.1 | 69.9 | 0.21     | 0.25 | 0.23 | 3.28       | 3.41 | 3.34 |
| 足利市   | 5.2                      | 6.7  | 6.3 | 87.0     | 73.5 | 76.6 | 0.21     | 0.26 | 0.25 | 4.00       | 3.87 | 3.90 |
| 栃木市   | 5.0                      | -    | 5.0 | 78.1     | -    | 78.1 | 0.21     | -    | 0.21 | 4.15       | -    | 4.15 |
| 佐野市   | 4.5                      | 7.7  | 5.7 | 64.8     | 62.4 | 63.6 | 0.11     | 0.28 | 0.17 | 2.42       | 3.64 | 3.03 |
| 鹿沼市   | 5.1                      | -    | 5.1 | 77.1     | -    | 77.1 | 0.13     | -    | 0.13 | 2.49       | -    | 2.49 |
| 日光市   | 5.1                      | 11.6 | 5.4 | 62.2     | 67.9 | 62.9 | 0.13     | 0    | 0.12 | 2.52       | 0    | 2.22 |
| 小山市   | 5.2                      | -    | 5.2 | 75.4     | -    | 75.4 | 0.19     | -    | 0.19 | 3.58       | -    | 3.58 |
| 真岡市   | 5.4                      | -    | 5.4 | 71.6     | -    | 71.6 | 0.17     | -    | 0.17 | 3.10       | -    | 3.10 |
| 大田原市  | 5.5                      | -    | 5.5 | 79.9     | -    | 79.9 | 0.25     | -    | 0.25 | 4.57       | -    | 4.57 |
| 矢板市   | 5.5                      | -    | 5.5 | 72.0     | -    | 72.0 | 0.08     | -    | 0.08 | 1.40       | -    | 1.40 |
| 那須塩原市 | 4.7                      | 8.3  | 4.9 | 68.4     | 46.5 | 66.5 | 0.08     | 0.19 | 0.09 | 1.72       | 2.33 | 1.77 |
| さくら市  | 4.4                      | -    | 4.4 | 72.2     | -    | 72.2 | 0.17     | -    | 0.17 | 3.97       | -    | 3.97 |
| 那須烏山市 | 5.7                      | -    | 5.7 | 65.2     | -    | 65.2 | 0.32     | -    | 0.32 | 5.62       | -    | 5.62 |
| 下野市   | 5.2                      | 8.2  | 6.3 | 79.8     | 74.3 | 77.1 | 0.03     | 0.19 | 0.09 | 0.56       | 2.34 | 1.43 |
| 上三川町  | 5.7                      | 4.3  | 5.6 | 67.3     | 57.1 | 66.5 | 0.15     | 0    | 0.14 | 2.67       | 0    | 2.44 |
| 益子町   | 5.3                      | -    | 5.3 | 76.2     | -    | 76.2 | 0.04     | -    | 0.04 | 0.79       | -    | 0.79 |
| 茂木町   | 6.0                      | -    | 6.0 | 62.5     | -    | 62.5 | 0.20     | -    | 0.20 | 3.33       | -    | 3.33 |
| 市貝町   | 5.0                      | -    | 5.0 | 63.8     | -    | 63.8 | 0.15     | -    | 0.15 | 2.90       | -    | 2.90 |
| 芳賀町   | 5.4                      | 0    | 5.3 | 71.1     | -    | 71.1 | 0.20     | -    | 0.19 | 3.61       | -    | 3.61 |
| 壬生町   | 5.7                      | -    | 5.7 | 67.3     | -    | 67.3 | 0        | -    | 0    | 0          | -    | 0    |
| 野木町   | 4.3                      | 19.0 | 5.9 | 60.6     | 37.1 | 52.5 | 0.20     | 0    | 0.17 | 4.55       | 0    | 2.97 |
| 塩谷町   | 5.3                      | -    | 5.3 | 62.0     | -    | 62.0 | 0        | -    | 0    | 0          | -    | 0    |
| 高根沢町  | 4.1                      | -    | 4.1 | 51.6     | -    | 51.6 | 0.07     | -    | 0.07 | 1.61       | -    | 1.61 |
| 那須町   | 4.6                      | -    | 4.6 | 60.8     | -    | 60.8 | 0.18     | -    | 0.18 | 3.85       | -    | 3.85 |
| 那珂川町  | 5.1                      | -    | 5.1 | 65.6     | -    | 65.6 | 0.05     | -    | 0.05 | 1.04       | -    | 1.04 |

肺がん

| 自治体名  | 2014年プロセス指標値(男女計 40~74歳) |     |     |          |      |      |          |      |      |            |      |       |
|-------|--------------------------|-----|-----|----------|------|------|----------|------|------|------------|------|-------|
|       | 要精検率(%)                  |     |     | 精検受診率(%) |      |      | がん発見率(%) |      |      | 陽性反応適中度(%) |      |       |
|       | 集団                       | 個別  | 計   | 集団       | 個別   | 計    | 集団       | 個別   | 計    | 集団         | 個別   | 計     |
| 全国    | 2.0                      | 2.5 | 2.2 | 84.4     | 75.1 | 80.3 | 0.05     | 0.05 | 0.05 | 2.40       | 1.97 | 2.21  |
| 栃木県   | 1.2                      | 1.8 | 1.3 | 84.1     | 80.1 | 83.3 | 0.04     | 0.02 | 0.03 | 2.96       | 0.98 | 2.59  |
| 宇都宮市  | 0.6                      | 1.3 | 0.9 | 83.5     | 83.5 | 83.5 | 0.02     | 0.02 | 0.02 | 2.91       | 1.22 | 1.87  |
| 足利市   | 4.7                      | -   | 4.7 | 92.6     | -    | 92.6 | 0.08     | -    | 0.08 | 1.71       | -    | 1.71  |
| 栃木市   | 1.5                      | -   | 1.5 | 89.5     | -    | 89.5 | 0.02     | -    | 0.02 | 1.50       | -    | 1.50  |
| 佐野市   | 1.2                      | 4.2 | 2.1 | 73.9     | 73.5 | 73.7 | 0.05     | 0    | 0.04 | 4.35       | 0    | 1.75  |
| 鹿沼市   | 1.6                      | -   | 1.6 | 89.5     | -    | 89.5 | 0.08     | -    | 0.08 | 5.26       | -    | 5.26  |
| 日光市   | 1.4                      | 2.4 | 1.5 | 69.2     | 72.7 | 69.6 | 0.01     | 0    | 0.01 | 0.96       | 0    | 0.87  |
| 小山市   | 1.0                      | -   | 1.0 | 85.1     | -    | 85.1 | 0.03     | -    | 0.03 | 2.99       | -    | 2.99  |
| 真岡市   | 0.5                      | -   | 0.5 | 88.6     | -    | 88.6 | 0.04     | -    | 0.04 | 6.82       | -    | 6.82  |
| 大田原市  | 1.3                      | -   | 1.3 | 85.7     | -    | 85.7 | 0.04     | -    | 0.04 | 3.36       | -    | 3.36  |
| 矢板市   | 0.6                      | -   | 0.6 | 87.5     | -    | 87.5 | 0.04     | -    | 0.04 | 6.25       | -    | 6.25  |
| 那須塩原市 | 1.2                      | -   | 1.2 | 82.8     | -    | 82.8 | 0.05     | -    | 0.05 | 4.31       | -    | 4.31  |
| さくら市  | 1.0                      | -   | 1.0 | 83.8     | -    | 83.8 | 0.05     | -    | 0.05 | 5.41       | -    | 5.41  |
| 那須烏山市 | 0.8                      | -   | 0.8 | 92.9     | -    | 92.9 | 0        | -    | 0    | 0          | -    | 0     |
| 下野市   | 1.0                      | 2.7 | 1.7 | 88.2     | 89.3 | 88.9 | 0.03     | 0.05 | 0.04 | 2.94       | 1.79 | 2.22  |
| 上三川町  | 1.8                      | 1.8 | 1.8 | 75.0     | 12.5 | 65.4 | 0        | 0    | 0    | 0          | 0    | 0     |
| 益子町   | 0.7                      | -   | 0.7 | 85.7     | -    | 85.7 | 0.14     | -    | 0.14 | 21.43      | -    | 21.43 |
| 茂木町   | 1.2                      | -   | 1.2 | 95.8     | -    | 95.8 | 0        | -    | 0    | 0          | -    | 0     |
| 市貝町   | 1.7                      | -   | 1.7 | 78.3     | -    | 78.3 | 0.07     | -    | 0.07 | 4.35       | -    | 4.35  |
| 芳賀町   | 1.0                      | -   | 1.0 | 78.9     | -    | 78.9 | 0.06     | -    | 0.06 | 5.26       | -    | 5.26  |
| 壬生町   | 2.1                      | -   | 2.1 | 93.9     | -    | 93.9 | 0.04     | -    | 0.04 | 2.04       | -    | 2.04  |
| 野木町   | 1.0                      | -   | 1.0 | 46.2     | -    | 46.2 | 0        | -    | 0    | 0          | -    | 0     |
| 塩谷町   | 1.4                      | -   | 1.4 | 86.7     | -    | 86.7 | 0.09     | -    | 0.09 | 6.67       | -    | 6.67  |
| 高根沢町  | 1.7                      | -   | 1.7 | 84.0     | -    | 84.0 | 0        | -    | 0    | 0          | -    | 0     |
| 那須町   | 1.4                      | -   | 1.4 | 79.5     | -    | 79.5 | 0.04     | -    | 0.04 | 2.56       | -    | 2.56  |
| 那珂川町  | 1.3                      | -   | 1.3 | 68.0     | -    | 68.0 | 0.05     | -    | 0.05 | 4.00       | -    | 4.00  |

栃木県

## 乳がん

| 自治体名  | 2014年プロセス指標値(女 40~74歳) |      |      |          |      |      |          |      |      |            |       |       |
|-------|------------------------|------|------|----------|------|------|----------|------|------|------------|-------|-------|
|       | 要精検率(%)                |      |      | 精検受診率(%) |      |      | がん発見率(%) |      |      | 陽性反応適中度(%) |       |       |
|       | 集団                     | 個別   | 計    | 集団       | 個別   | 計    | 集団       | 個別   | 計    | 集団         | 個別    | 計     |
| 全国    | 5.9                    | 9.0  | 7.6  | 90.2     | 84.0 | 86.3 | 0.28     | 0.37 | 0.33 | 4.79       | 4.08  | 4.34  |
| 栃木県   | 5.0                    | 9.6  | 5.7  | 87.7     | 90.4 | 88.5 | 0.25     | 0.31 | 0.26 | 5.11       | 3.25  | 4.60  |
| 宇都宮市  | 9.2                    | 1.7  | 7.3  | 88.3     | 86.5 | 88.2 | 0.54     | 0    | 0.41 | 5.95       | 0     | 5.61  |
| 足利市   | 5.4                    | 10.4 | 8.1  | 92.7     | 94.6 | 94.0 | 0.24     | 0.44 | 0.35 | 4.55       | 4.28  | 4.36  |
| 栃木市   | 4.9                    | 14.4 | 5.2  | 92.2     | 100  | 92.7 | 0.41     | 0.76 | 0.41 | 8.21       | 5.26  | 8.01  |
| 佐野市   | 2.9                    | 10.6 | 5.4  | 85.3     | 87.7 | 86.8 | 0.08     | 0.69 | 0.28 | 2.94       | 6.56  | 5.26  |
| 鹿沼市   | 6.8                    | 8.3  | 6.8  | 88.4     | 100  | 88.5 | 0.30     | 0    | 0.30 | 4.42       | 0     | 4.40  |
| 日光市   | 4.8                    | 5.8  | 4.8  | 83.8     | 0    | 79.9 | 0.10     | 0    | 0.10 | 2.11       | 0     | 2.01  |
| 小山市   | 4.8                    | 2.8  | 4.1  | 94.4     | 90.7 | 93.6 | 0.17     | 0.31 | 0.22 | 3.59       | 11.11 | 5.22  |
| 真岡市   | 4.0                    | 24.0 | 15.0 | 95.8     | 96.1 | 96.1 | 0.46     | 0.23 | 0.33 | 11.27      | 0.97  | 2.21  |
| 大田原市  | 3.3                    | 8.0  | 3.5  | 86.3     | 25.0 | 81.3 | 0.16     | 0    | 0.16 | 4.95       | 0     | 4.55  |
| 矢板市   | 4.8                    | 33.3 | 4.9  | 87.3     | 0    | 86.3 | 0.24     | 0    | 0.24 | 5.06       | 0     | 5.00  |
| 那須塩原市 | 4.3                    | 7.0  | 4.6  | 80.7     | 56.5 | 77.0 | 0.32     | 0.61 | 0.35 | 7.48       | 8.70  | 7.67  |
| さくら市  | 2.1                    | 14.3 | 2.2  | 84.8     | 100  | 85.4 | 0.14     | 0    | 0.13 | 6.52       | 0     | 6.25  |
| 那須烏山市 | 4.3                    | 1.6  | 4.1  | 88.6     | 100  | 88.9 | 0.12     | 0    | 0.11 | 2.86       | 0     | 2.78  |
| 下野市   | 4.5                    | 11.7 | 4.8  | 91.9     | 90.9 | 91.9 | 0.18     | 1.06 | 0.21 | 4.03       | 9.09  | 4.44  |
| 上三川町  | 5.5                    | -    | 5.5  | 77.5     | -    | 77.5 | 0.11     | -    | 0.11 | 1.96       | -     | 1.96  |
| 益子町   | 4.5                    | -    | 4.5  | 91.8     | -    | 91.8 | 0.22     | -    | 0.22 | 4.92       | -     | 4.92  |
| 茂木町   | 3.3                    | -    | 3.3  | 94.4     | -    | 94.4 | 0        | -    | 0    | 0          | -     | 0     |
| 市貝町   | 3.9                    | -    | 3.9  | 82.9     | -    | 82.9 | 0.11     | -    | 0.11 | 2.86       | -     | 2.86  |
| 芳賀町   | 7.0                    | 0    | 6.8  | 89.2     | -    | 89.2 | 0.76     | -    | 0.74 | 10.81      | -     | 10.81 |
| 壬生町   | 5.1                    | -    | 5.1  | 86.4     | -    | 86.4 | 0        | -    | 0    | 0          | -     | 0     |
| 野木町   | 3.6                    | 7.4  | 4.0  | 92.3     | 66.7 | 87.5 | 0.09     | 0    | 0.08 | 2.56       | 0     | 2.08  |
| 塩谷町   | 3.6                    | 20.0 | 3.7  | 95.8     | 100  | 96.0 | 0.15     | 0    | 0.15 | 4.17       | 0     | 4.00  |
| 高根沢町  | 4.4                    | 16.7 | 4.6  | 77.3     | 100  | 78.3 | 0        | 0    | 0    | 0          | 0     | 0     |
| 那須町   | 3.6                    | 8.5  | 3.8  | 84.2     | 75.0 | 83.3 | 0        | 0    | 0    | 0          | 0     | 0     |
| 那珂川町  | 4.3                    | 7.7  | 4.4  | 75.9     | 0    | 73.2 | 0.24     | 0    | 0.24 | 5.56       | 0     | 5.36  |

## 子宮頸がん

| 自治体名  | 2014年プロセス指標値(女 20~74歳) |     |     |          |      |      |          |      |      |            |       |       |
|-------|------------------------|-----|-----|----------|------|------|----------|------|------|------------|-------|-------|
|       | 要精検率(%)                |     |     | 精検受診率(%) |      |      | がん発見率(%) |      |      | 陽性反応適中度(%) |       |       |
|       | 集団                     | 個別  | 計   | 集団       | 個別   | 計    | 集団       | 個別   | 計    | 集団         | 個別    | 計     |
| 全国    | 1.4                    | 2.5 | 2.2 | 82.3     | 70.6 | 72.5 | 0.03     | 0.05 | 0.04 | 2.12       | 1.87  | 1.91  |
| 栃木県   | 1.7                    | 2.8 | 2.2 | 80.7     | 81.8 | 81.3 | 0.02     | 0.05 | 0.04 | 1.33       | 1.92  | 1.66  |
| 宇都宮市  | 0.9                    | 2.0 | 1.7 | 91.2     | 83.6 | 85.0 | 0.03     | 0.03 | 0.03 | 2.94       | 1.64  | 1.88  |
| 足利市   | 1.9                    | 3.0 | 2.7 | 61.1     | 80.4 | 76.8 | 0.05     | 0.11 | 0.10 | 2.78       | 3.80  | 3.61  |
| 栃木市   | 1.9                    | 3.6 | 2.3 | 81.4     | 82.0 | 81.6 | 0        | 0    | 0    | 0          | 0     | 0     |
| 佐野市   | 1.3                    | 3.3 | 2.4 | 58.6     | 69.1 | 66.4 | 0        | 0.16 | 0.09 | 0          | 4.94  | 3.64  |
| 鹿沼市   | 2.3                    | 4.9 | 3.2 | 88.2     | 90.6 | 89.4 | 0        | 0.09 | 0.03 | 0          | 1.89  | 0.96  |
| 日光市   | 1.2                    | 2.3 | 1.3 | 75.9     | 0    | 62.9 | 0.08     | 0    | 0.07 | 6.90       | 0     | 5.71  |
| 小山市   | 4.2                    | 6.6 | 5.6 | 85.5     | 89.1 | 88.0 | 0        | 0.05 | 0.03 | 0          | 0.78  | 0.54  |
| 真岡市   | 1.7                    | 2.8 | 2.4 | 85.7     | 88.4 | 87.8 | 0        | 0    | 0    | 0          | 0     | 0     |
| 大田原市  | 1.7                    | 2.6 | 1.7 | 78.5     | 27.3 | 73.1 | 0.02     | 0    | 0.02 | 1.08       | 0     | 0.96  |
| 矢板市   | 2.0                    | 2.1 | 2.1 | 82.6     | 100  | 89.2 | 0        | 0    | 0    | 0          | 0     | 0     |
| 那須塩原市 | 1.9                    | 1.5 | 1.8 | 84.9     | 65.6 | 80.0 | 0.02     | 0    | 0.01 | 1.08       | 0     | 0.80  |
| さくら市  | 1.4                    | 1.3 | 1.4 | 92.3     | 100  | 94.4 | 0        | 0    | 0    | 0          | 0     | 0     |
| 那須烏山市 | 1.5                    | 0.8 | 1.4 | 60.0     | 0    | 54.5 | 0.15     | 0    | 0.12 | 10.00      | 0     | 9.09  |
| 下野市   | 4.9                    | 9.0 | 7.0 | 91.3     | 86.7 | 88.2 | 0        | 0.20 | 0.10 | 0          | 2.22  | 1.47  |
| 上三川町  | 1.6                    | 3.6 | 1.9 | 78.6     | 36.4 | 66.7 | 0        | 0    | 0    | 0          | 0     | 0     |
| 益子町   | 1.1                    | -   | 1.1 | 92.3     | -    | 92.3 | 0        | -    | 0    | 0          | -     | 0     |
| 茂木町   | 1.4                    | -   | 1.4 | 42.9     | -    | 42.9 | 0        | -    | 0    | 0          | -     | 0     |
| 市貝町   | 3.0                    | -   | 3.0 | 85.7     | -    | 85.7 | 0        | -    | 0    | 0          | -     | 0     |
| 芳賀町   | 1.9                    | 0   | 1.8 | 66.7     | -    | 66.7 | 0        | -    | 0    | 0          | -     | 0     |
| 壬生町   | 1.2                    | 4.2 | 1.8 | 91.7     | 90.9 | 91.3 | 0        | 0    | 0    | 0          | 0     | 0     |
| 野木町   | 9.0                    | 5.5 | 7.5 | 81.0     | 100  | 87.1 | 0        | 0    | 0    | 0          | 0     | 0     |
| 塩谷町   | 1.7                    | 4.9 | 2.6 | 100      | 80.0 | 89.5 | 0        | 0    | 0    | 0          | 0     | 0     |
| 高根沢町  | 2.2                    | 2.9 | 2.4 | 52.9     | 77.8 | 61.5 | 0.26     | 0.32 | 0.28 | 11.76      | 11.11 | 11.54 |
| 那須町   | 2.2                    | 2.4 | 2.2 | 66.7     | 66.7 | 66.7 | 0.12     | 0.81 | 0.21 | 5.56       | 33.33 | 9.52  |
| 那珂川町  | 1.4                    | 0   | 1.4 | 75.0     | -    | 75.0 | 0        | -    | 0    | 0          | -     | 0     |



# 【群馬県】都道府県別がん検診実施状況

## 1 指針に基づくがん検診実施状況(群馬県)

表1 指針に基づく検診実施状況

|                    | 実施したと回答した市区町村割合(%) |      |      |      |      |
|--------------------|--------------------|------|------|------|------|
|                    | 胃                  | 大腸   | 肺    | 乳    | 子宮頸  |
| 集計対象市区町村数          | 35                 | 35   | 33   | 35   | 35   |
| 集計対象市区町村割合(%)      | 100                | 100  | 94.3 | 100  | 100  |
| 指針に基づく対象年齢で検診を実施した | 68.6               | 91.4 | 97.0 | 100  | 100  |
| 指針に基づく受診間隔で検診を実施した | 2.9                | 100  | 100  | 42.9 | 31.4 |

表2 指針に基づかない検診実施状況

|                          | 実施したと回答した市区町村割合(%) |
|--------------------------|--------------------|
| 集計対象市区町村数                | 35                 |
| 集計対象市区町村割合(%)            | 100                |
| 指針以外の何らかの部位で検診を実施した      | 100                |
| 前立腺がん検診(PSA検査)を実施した      | 100                |
| 子宮体がん検診(細胞診)を実施した        | 5.7                |
| エコーによる検診(肝臓、卵巣、甲状腺)を実施した | 8.6                |
| その他の何らかの検診を実施した          | 51.4               |

## 2 市区町村用がん検診チェックリスト実施率(群馬県)

表3 チェックリスト実施率(全項目)

|                 | 実施したと回答した市区町村割合(%) |      |      |      |      |      |      |      |      |      |
|-----------------|--------------------|------|------|------|------|------|------|------|------|------|
|                 | 胃                  |      | 大腸   |      | 肺    |      | 乳    |      | 子宮頸  |      |
|                 | 集団                 | 個別   | 集団   | 個別   | 集団   | 個別   | 集団   | 個別   | 集団   | 個別   |
| 集計対象市区町村数       | 35                 | 8    | 34   | 13   | 28   | 2    | 34   | 24   | 35   | 30   |
| 集計対象市区町村割合(%)   | 100                | 22.9 | 97.1 | 37.1 | 80.0 | 5.7  | 97.1 | 68.6 | 100  | 85.7 |
| チェックリスト全項目の実施率* | 82.0               | 69.5 | 77.8 | 69.8 | 80.3 | 67.6 | 82.5 | 70.5 | 82.8 | 71.4 |

表4 チェックリスト実施率(平成28年度の検診体制整備に関する項目)

|  | 実施したと回答した市区町村割合(%) |      |      |      |      |      |      |      |      |      |
|--|--------------------|------|------|------|------|------|------|------|------|------|
|  | 胃                  |      | 大腸   |      | 肺    |      | 乳    |      | 子宮頸  |      |
|  | 集団                 | 個別   | 集団   | 個別   | 集団   | 個別   | 集団   | 個別   | 集団   | 個別   |
| 集計対象市区町村数  | 35                 | 8    | 34   | 13   | 31   | 3    | 34   | 26   | 35   | 32   |
| 集計対象市区町村割合(%)  | 100                | 22.9 | 97.1 | 37.1 | 88.6 | 8.6  | 97.1 | 74.3 | 100  | 91.4 |
| <b>【1】 検診対象者</b>   |                    |      |      |      |      |      |      |      |      |      |
| 1-1 対象者全員の氏名を記載した名簿を、住民台帳などに基づいて作成したか*   | 100                | 100  | 100  | 100  | 100  | 100  | 100  | 96.2 | 100  | 100  |
| 1-2 対象者全員に、個別に受診勧奨を行ったか*   | 91.4               | 87.5 | 91.2 | 100  | 90.3 | 100  | 88.2 | 92.3 | 88.6 | 87.5 |
| 1-3 受診勧奨を行った住民のうち未受診者全員に対し、再度の受診勧奨を個人毎(手紙・電話・訪問等)に行ったか                         | 8.6                | 12.5 | 11.8 | 0    | 9.7  | 33.3 | 8.8  | 19.2 | 11.4 | 15.6 |
| 1-4 対象者数(推計でも可)を把握したか*   | 97.1               | 87.5 | 97.1 | 100  | 96.8 | 66.7 | 100  | 88.5 | 97.1 | 93.8 |
| <b>【2】 受診者の情報管理</b>  |                    |      |      |      |      |      |      |      |      |      |
| 2-1 個人別の受診(記録)台帳またはデータベースを作成したか*   | 97.1               | 87.5 | 97.1 | 92.3 | 100  | 100  | 97.1 | 88.5 | 97.1 | 90.6 |
| 2-2 過去5年間の受診歴を記録しているか*   | 85.7               | 87.5 | 85.3 | 92.3 | 77.4 | 100  | 85.3 | 80.8 | 85.7 | 81.3 |
| <b>【3】 受診者への説明、及び要精検者への説明</b>  |                    |      |      |      |      |      |      |      |      |      |
| 3-1 受診勧奨時に、「検診機関用チェックリスト 1.受診者への説明」が全項目記載された資料を、全員に個別配布したか*                    | 17.1               | 0    | 11.8 | 0    | 12.9 | 0    | 11.8 | 0    | 11.4 | 3.1  |
| 3-2 要精検者全員に対し、受診可能な精密検査機関名(医療機関名)の一覧を提示したか*                                    | 65.7               | 37.5 | 61.8 | 53.8 | 48.4 | 33.3 | 67.6 | 50.0 | 62.9 | 40.6 |
| 3-3 上記(3-2)の一覧に掲載したすべての精密検査機関には、あらかじめ精密検査結果の報告を依頼したか*                          | 37.1               | 25.0 | 38.2 | 38.5 | 29.0 | 33.3 | 44.1 | 42.3 | 42.9 | 34.4 |
| <b>【4】 精密検査結果の把握、精密検査未受診者の特定と受診勧奨</b>  |                    |      |      |      |      |      |      |      |      |      |
| 4-1 精密検査方法及び、精密検査(治療)結果を把握したか*   | 100                | 100  | 100  | 84.6 | 100  | 100  | 94.1 | 80.8 | 94.3 | 84.4 |
| 4-2 精密検査方法及び、精密検査(治療)結果が不明の者については、本人もしくは精密検査機関への照会等により、結果を確認したか*               | 91.4               | 87.5 | 85.3 | 76.9 | 83.9 | 100  | 85.3 | 73.1 | 85.7 | 84.4 |
| 4-3 個人毎の精密検査方法及び、精密検査(治療)結果を、市区町村、検診機関(医療機関)、精密検査機関が共有したか*                     | 85.7               | 87.5 | 64.7 | 61.5 | 67.7 | 33.3 | 79.4 | 46.2 | 80.0 | 59.4 |
| 4-4 過去5年間の精密検査方法及び、精密検査(治療)結果を記録しているか*   | 82.9               | 75.0 | 73.5 | 69.2 | 71.0 | 66.7 | 82.4 | 80.8 | 82.9 | 81.3 |
| 4-5 精密検査未受診と精密検査結果未把握を定義に従って区別し、精密検査未受診者を特定したか*                                | 82.9               | 62.5 | 82.4 | 61.5 | 93.5 | 100  | 85.3 | 76.9 | 85.7 | 78.1 |
| 4-6 精密検査未受診者に精密検査の受診勧奨を行ったか*   | 91.4               | 50.0 | 88.2 | 76.9 | 87.1 | 0    | 88.2 | 73.1 | 88.6 | 78.1 |
| <b>【5】 地域保健・健康増進事業報告</b>   |                    |      |      |      |      |      |      |      |      |      |
| 5-1 がん検診結果や精密検査結果の最終報告(平成27年度地域保健・健康増進事業報告)を行ったか*                              | 100                | 100  | 100  | 100  | 93.5 | 100  | 100  | 96.2 | 100  | 96.9 |
| 5-2 がん検診の結果について、地域保健・健康増進事業報告の全項目を計上できるよう、委託先(検診機関(医療機関)、医師会など)に報告を求めたか*       | 100                | 100  | 94.1 | 92.3 | 100  | 100  | 100  | 100  | 100  | 96.9 |
| 5-3 がん検診の結果について、委託先からの報告内容が地域保健・健康増進事業報告を網羅できていない場合、改善を求めたか*                   | 91.4               | 87.5 | 82.4 | 76.9 | 87.1 | 66.7 | 91.2 | 84.6 | 91.4 | 84.4 |
| 5-4 精密検査結果について、地域保健・健康増進事業報告の全項目を計上できるよう、委託先(検診機関(医療機関)、精密検査機関、医師会など)に報告を求めたか* | 91.4               | 87.5 | 88.2 | 84.6 | 90.3 | 100  | 91.2 | 84.6 | 91.4 | 84.4 |
| 5-5 精密検査結果について、委託先からの報告内容が地域保健・健康増進事業報告を網羅できていない場合、改善を求めたか*                    | 85.7               | 87.5 | 79.4 | 69.2 | 83.9 | 66.7 | 88.2 | 76.9 | 88.6 | 78.1 |
| <b>【6】 検診機関(医療機関)の質の担保</b>   |                    |      |      |      |      |      |      |      |      |      |
| 6-1 委託先検診機関(医療機関)を、仕様書の内容に基づいて選定したか*   | 51.4               | 37.5 | 35.3 | 38.5 | 41.9 | 33.3 | 55.9 | 42.3 | 54.3 | 37.5 |
| 6-2 仕様書(もしくは実施要綱)の内容は、「仕様書に明記すべき必要最低限の精度管理項目」を満たしたか*                           | 31.4               | 0    | 17.6 | 7.7  | 22.6 | 0    | 38.2 | 23.1 | 34.3 | 18.8 |
| 6-3 検診終了後に、委託先検診機関(医療機関)で仕様書(もしくは実施要綱)の内容が遵守されたことを確認したか*                       | 17.1               | 0    | 8.8  | 0    | 9.7  | 0    | 17.6 | 11.5 | 17.1 | 9.4  |
| 6-4 検診機関(医療機関)に精度管理評価を個別にフィードバックしたか*   | 54.3               | 12.5 | 52.9 | 0    | 51.6 | 0    | 52.9 | 11.5 | 54.3 | 9.4  |
| 6-5 「検診機関用チェックリスト」の遵守状況をフィードバックしたか*  | 54.3               | 0    | 52.9 | 0    | 51.6 | 0    | 52.9 | 7.7  | 54.3 | 6.3  |
| 6-6 検診機関(医療機関)毎のプロセス指標値を集計してフィードバックしたか*  | 11.4               | 0    | 8.8  | 0    | 9.7  | 0    | 14.7 | 3.8  | 14.3 | 3.1  |
| 6-7 上記の結果をふまえ、課題のある検診機関(医療機関)に改善策をフィードバックしたか*                                  | 8.6                | 0    | 5.9  | 0    | 6.5  | 0    | 11.8 | 0    | 11.4 | 0    |



表5 チェックリスト実施率（平成26年度の精度管理指標の把握に関する項目）

|  | 実施したと回答した市区町村割合(%) |      |      |      |      |      |      |      |      |      |
|--|--------------------|------|------|------|------|------|------|------|------|------|
|  | 胃                  |      | 大腸   |      | 肺    |      | 乳    |      | 子宮頸  |      |
|  | 集団                 | 個別   | 集団   | 個別   | 集団   | 個別   | 集団   | 個別   | 集団   | 個別   |
| 集計対象市区町村数                              | 35                 | 8    | 34   | 14   | 28   | 2    | 35   | 24   | 35   | 30   |
| 集計対象市区町村割合(%)                          | 100                | 22.9 | 97.1 | 40.0 | 80.0 | 5.7  | 100  | 68.6 | 100  | 85.7 |
| <b>【7】 受診率の集計</b>                      |                    |      |      |      |      |      |      |      |      |      |
| 7-1 受診率を集計したか*                         | 100                | 100  | 97.1 | 100  | 100  | 100  | 100  | 95.8 | 100  | 96.7 |
| 7-2 受診率を性別・年齢5歳階級別に集計したか*              | 100                | 100  | 97.1 | 100  | 100  | 100  | 100  | 95.8 | 100  | 96.7 |
| 7-3 受診率を検診機関別に集計したか*                   | 94.3               | 62.5 | 91.2 | 57.1 | 92.9 | 50.0 | 94.3 | 66.7 | 94.3 | 70.0 |
| 7-4 受診率を検診受診歴別に集計したか*                  | 94.3               | 87.5 | 88.2 | 92.9 | 89.3 | 50.0 | 94.3 | 87.5 | 94.3 | 90.0 |
| <b>【8】 要精検率の集計</b>                     |                    |      |      |      |      |      |      |      |      |      |
| 8-1 要精検率を集計したか*                        | 100                | 100  | 97.1 | 100  | 100  | 100  | 100  | 95.8 | 100  | 93.3 |
| 8-2 要精検率を性別・年齢5歳階級別に集計したか*             | 100                | 100  | 97.1 | 100  | 100  | 100  | 100  | 95.8 | 100  | 93.3 |
| 8-3 要精検率を検診機関別に集計したか*                  | 97.1               | 50.0 | 94.1 | 50.0 | 96.4 | 50.0 | 97.1 | 58.3 | 97.1 | 63.3 |
| 8-4 要精検率を検診受診歴別に集計したか*                 | 94.3               | 87.5 | 88.2 | 78.6 | 96.4 | 100  | 94.3 | 83.3 | 94.3 | 83.3 |
| <b>【9】 精検受診率の集計</b>                    |                    |      |      |      |      |      |      |      |      |      |
| 9-1 精検受診率を集計したか*                       | 100                | 100  | 97.1 | 100  | 100  | 100  | 100  | 95.8 | 100  | 93.3 |
| 9-2 精検受診率を性別・年齢5歳階級別に集計したか*            | 100                | 100  | 97.1 | 100  | 100  | 100  | 100  | 95.8 | 100  | 93.3 |
| 9-3 精検受診率を検診機関別に集計したか*                 | 97.1               | 50.0 | 94.1 | 42.9 | 96.4 | 50.0 | 97.1 | 58.3 | 97.1 | 63.3 |
| 9-4 精検受診率を検診受診歴別に集計したか*                | 94.3               | 87.5 | 88.2 | 78.6 | 92.9 | 100  | 94.3 | 83.3 | 94.3 | 83.3 |
| <b>【10】 精検未受診率の集計</b>                  |                    |      |      |      |      |      |      |      |      |      |
| 10-1 精検未受診率を集計したか*                     | 94.3               | 87.5 | 91.2 | 92.9 | 92.9 | 100  | 94.3 | 91.7 | 94.3 | 90.0 |
| <b>【11】 がん発見率の集計</b>                   |                    |      |      |      |      |      |      |      |      |      |
| 11-1 がん発見率を集計したか*                      | 100                | 100  | 97.1 | 100  | 100  | 100  | 100  | 95.8 | 100  | 96.7 |
| 11-2 がん発見率を性別・年齢5歳階級別に集計したか*           | 97.1               | 100  | 94.1 | 100  | 96.4 | 100  | 97.1 | 95.8 | 97.1 | 96.7 |
| 11-3 がん発見率を検診機関別に集計したか*                | 97.1               | 50.0 | 94.1 | 50.0 | 96.4 | 50.0 | 97.1 | 54.2 | 97.1 | 66.7 |
| 11-4 がん発見率を検診受診歴別に集計したか*               | 91.4               | 87.5 | 85.3 | 85.7 | 92.9 | 100  | 94.3 | 87.5 | 91.4 | 86.7 |
| 11-5 がん発見率を検査方法別に集計したか**               | .                  | .    | .    | .    | 89.3 | 100  | 88.6 | 87.5 | .    | .    |
| <b>【12】 陽性反応適中度の集計</b>                 |                    |      |      |      |      |      |      |      |      |      |
| 12-1 陽性反応適中度を集計したか*                    | 88.6               | 100  | 85.3 | 92.9 | 92.9 | 100  | 91.4 | 91.7 | 88.6 | 86.7 |
| 12-2 陽性反応適中度を性別・年齢5歳階級別に集計したか*         | 88.6               | 100  | 85.3 | 92.9 | 92.9 | 100  | 88.6 | 87.5 | 88.6 | 86.7 |
| 12-3 陽性反応適中度を検診機関別に集計したか*              | 88.6               | 50.0 | 85.3 | 50.0 | 92.9 | 50.0 | 91.4 | 54.2 | 88.6 | 53.3 |
| 12-4 陽性反応適中度を検診受診歴別に集計したか*             | 85.7               | 87.5 | 82.4 | 85.7 | 89.3 | 100  | 85.7 | 83.3 | 85.7 | 83.3 |
| 12-5 陽性反応適中度を検査方法別に集計したか**             | .                  | .    | .    | .    | 85.7 | 100  | 85.7 | 83.3 | .    | .    |
| <b>【13】 早期がん割合の集計</b>                  |                    |      |      |      |      |      |      |      |      |      |
| 13-1 早期がん割合を集計したか*                     | 88.6               | 75.0 | 85.3 | 85.7 | 85.7 | 50.0 | 88.6 | 79.2 | .    | .    |
| 13-2 早期がん割合を性別・年齢5歳階級別に集計したか*          | 88.6               | 75.0 | 85.3 | 85.7 | 85.7 | 50.0 | 88.6 | 79.2 | .    | .    |
| 13-3 早期がん割合を検診機関別に集計したか*               | 88.6               | 50.0 | 85.3 | 57.1 | 85.7 | 50.0 | 88.6 | 50.0 | .    | .    |
| 13-4 早期がん割合を検診受診歴別に集計したか*              | 85.7               | 75.0 | 82.4 | 78.6 | 82.1 | 50.0 | 82.9 | 70.8 | .    | .    |
| 13-5 早期がん割合を検査方法別に集計したか**              | .                  | .    | .    | .    | 82.1 | 50.0 | 80.0 | 66.7 | .    | .    |
| <b>【14】 粘膜内がん、非浸潤がんの集計</b>             |                    |      |      |      |      |      |      |      |      |      |
| 14-1 粘膜内がんを集計したか*                      | 85.7               | 62.5 | 76.5 | 85.7 | .    | .    | .    | .    | .    | .    |
| 14-1 非浸潤がんを集計したか*                      | .                  | .    | .    | .    | .    | .    | 85.7 | 70.8 | .    | .    |
| <b>【15】 上皮内病変（CINなど）数の集計</b>           |                    |      |      |      |      |      |      |      |      |      |
| 15-1 上皮内病変（CINなど）数を集計したか（区分毎）*         | .                  | .    | .    | .    | .    | .    | .    | .    | 97.1 | 90.0 |
| 15-2 上皮内病変（CINなど）数を年齢5歳階級別に集計したか（区分毎）* | .                  | .    | .    | .    | .    | .    | .    | .    | 97.1 | 90.0 |
| 15-3 上皮内病変（CINなど）数を検診機関別に集計したか（区分毎）*   | .                  | .    | .    | .    | .    | .    | .    | .    | 94.3 | 56.7 |
| 15-4 上皮内病変（CINなど）数を検診受診歴別に集計したか（区分毎）*  | .                  | .    | .    | .    | .    | .    | .    | .    | 91.4 | 83.3 |
| <b>【16】 微小浸潤がん割合の集計</b>                |                    |      |      |      |      |      |      |      |      |      |
| 16-1 微小浸潤がん割合を集計したか*                   | .                  | .    | .    | .    | .    | .    | .    | .    | 91.4 | 83.3 |
| 16-2 微小浸潤がん割合を年齢5歳階級別に集計したか*           | .                  | .    | .    | .    | .    | .    | .    | .    | 91.4 | 83.3 |
| 16-3 微小浸潤がん割合を検診機関別に集計したか*             | .                  | .    | .    | .    | .    | .    | .    | .    | 88.6 | 56.7 |
| 16-4 微小浸潤がん割合を検診受診歴別に集計したか*            | .                  | .    | .    | .    | .    | .    | .    | .    | 82.9 | 76.7 |

\* 「事業評価のためのチェックリスト（厚生労働省委員会報告書「今後の我が国におけるがん検診事業評価の在り方について・平成20年3月」）に記載されている項目

\*\* 肺がんは「事業評価のためのチェックリスト」には含まれない

### 3 プロセス指標値(群馬県)

表6 市区町村別のプロセス指標値

胃がん

| 自治体名  | 2014年プロセス指標値(男女計 40~74歳) |      |      |          |      |      |          |      |      |            |      |      |
|-------|--------------------------|------|------|----------|------|------|----------|------|------|------------|------|------|
|       | 要精検率(%)                  |      |      | 精検受診率(%) |      |      | がん発見率(%) |      |      | 陽性反応適中度(%) |      |      |
|       | 集団                       | 個別   | 計    | 集団       | 個別   | 計    | 集団       | 個別   | 計    | 集団         | 個別   | 計    |
| 全国    | 7.6                      | 8.7  | 7.9  | 83.6     | 74.7 | 80.9 | 0.12     | 0.13 | 0.12 | 1.60       | 1.46 | 1.56 |
| 群馬県   | 10.1                     | 6.5  | 9.6  | 88.7     | 80.0 | 87.8 | 0.15     | 0.03 | 0.13 | 1.49       | 0.51 | 1.39 |
| 前橋市   | 9.8                      | 4.9  | 6.4  | 47.1     | 82.0 | 65.1 | 0.10     | 0    | 0.03 | 1.07       | 0    | 0.52 |
| 高崎市   | 15.9                     | -    | 15.9 | 87.1     | -    | 87.1 | 0.18     | -    | 0.18 | 1.16       | -    | 1.16 |
| 桐生市   | 9.4                      | -    | 9.4  | 95.9     | -    | 95.9 | 0.10     | -    | 0.10 | 1.03       | -    | 1.03 |
| 伊勢崎市  | 8.8                      | 8.4  | 8.7  | 83.2     | 76.9 | 82.3 | 0.08     | 0    | 0.06 | 0.86       | 0    | 0.74 |
| 太田市   | 7.7                      | 10.3 | 8.3  | 81.2     | 43.3 | 69.7 | 0.22     | 0.34 | 0.25 | 2.90       | 3.33 | 3.03 |
| 沼田市   | 9.1                      | 13.6 | 12.0 | 92.3     | 87.3 | 88.7 | 0        | 0    | 0    | 0          | 0    | 0    |
| 館林市   | 9.0                      | -    | 9.0  | 92.6     | -    | 92.6 | 0.08     | -    | 0.08 | 0.87       | -    | 0.87 |
| 渋川市   | 9.5                      | -    | 9.5  | 95.5     | -    | 95.5 | 0.25     | -    | 0.25 | 2.67       | -    | 2.67 |
| 藤岡市   | 9.0                      | 8.3  | 8.7  | 91.0     | 85.2 | 88.4 | 0        | 0.15 | 0.07 | 0          | 1.85 | 0.83 |
| 富岡市   | 11.1                     | -    | 11.1 | 96.2     | -    | 96.2 | 0.17     | -    | 0.17 | 1.53       | -    | 1.53 |
| 安中市   | 9.3                      | -    | 9.3  | 85.5     | -    | 85.5 | 0        | -    | 0    | 0          | -    | 0    |
| みどり市  | 9.1                      | -    | 9.1  | 93.2     | -    | 93.2 | 0.23     | -    | 0.23 | 2.48       | -    | 2.48 |
| 榛東村   | 8.0                      | -    | 8.0  | 94.9     | -    | 94.9 | 0.41     | -    | 0.41 | 5.13       | -    | 5.13 |
| 吉岡町   | 8.1                      | -    | 8.1  | 92.3     | -    | 92.3 | 0.13     | -    | 0.13 | 1.54       | -    | 1.54 |
| 上野村   | 5.7                      | -    | 5.7  | 75.0     | -    | 75.0 | 0        | -    | 0    | 0          | -    | 0    |
| 神流町   | 12.2                     | -    | 12.2 | 100      | -    | 100  | 0        | -    | 0    | 0          | -    | 0    |
| 下仁田町  | 10.8                     | -    | 10.8 | 94.6     | -    | 94.6 | 0        | -    | 0    | 0          | -    | 0    |
| 南牧村   | 13.6                     | -    | 13.6 | 100      | -    | 100  | 0        | -    | 0    | 0          | -    | 0    |
| 甘楽町   | 9.8                      | 11.1 | 9.8  | 91.8     | 100  | 92.0 | 0.20     | 0    | 0.20 | 2.04       | 0    | 2.00 |
| 中之条町  | 9.3                      | 0    | 9.2  | 100      | -    | 100  | 0.27     | -    | 0.27 | 2.94       | -    | 2.94 |
| 長野原町  | 8.6                      | -    | 8.6  | 81.3     | -    | 81.3 | 0.54     | -    | 0.54 | 6.25       | -    | 6.25 |
| 嬬恋村   | 9.3                      | -    | 9.3  | 96.2     | -    | 96.2 | 0        | -    | 0    | 0          | -    | 0    |
| 草津町   | 9.8                      | -    | 9.8  | 83.3     | -    | 83.3 | 0        | -    | 0    | 0          | -    | 0    |
| 高山村   | 13.1                     | -    | 13.1 | 82.4     | -    | 82.4 | 0.77     | -    | 0.77 | 5.88       | -    | 5.88 |
| 東吾妻町  | 7.1                      | -    | 7.1  | 95.9     | -    | 95.9 | 0.15     | -    | 0.15 | 2.04       | -    | 2.04 |
| 片品村   | 5.1                      | -    | 5.1  | 66.7     | -    | 66.7 | 0        | -    | 0    | 0          | -    | 0    |
| 川場村   | 10.9                     | -    | 10.9 | 100      | -    | 100  | 0        | -    | 0    | 0          | -    | 0    |
| 昭和村   | 8.9                      | -    | 8.9  | 87.9     | -    | 87.9 | 0        | -    | 0    | 0          | -    | 0    |
| みなかみ町 | 8.4                      | -    | 8.4  | 88.7     | -    | 88.7 | 0        | -    | 0    | 0          | -    | 0    |
| 玉村町   | 7.5                      | 0    | 7.2  | 85.3     | -    | 85.3 | 0        | -    | 0    | 0          | -    | 0    |
| 板倉町   | 10.0                     | -    | 10.0 | 93.5     | -    | 93.5 | 0.16     | -    | 0.16 | 1.61       | -    | 1.61 |
| 明和町   | 8.8                      | -    | 8.8  | 94.0     | -    | 94.0 | 0.18     | -    | 0.18 | 2.00       | -    | 2.00 |
| 千代田町  | 10.7                     | -    | 10.7 | 92.9     | -    | 92.9 | 0.15     | -    | 0.15 | 1.43       | -    | 1.43 |
| 大泉町   | 10.3                     | -    | 10.3 | 94.6     | -    | 94.6 | 0.28     | -    | 0.28 | 2.68       | -    | 2.68 |
| 邑楽町   | 9.5                      | -    | 9.5  | 93.8     | -    | 93.8 | 0.22     | -    | 0.22 | 2.33       | -    | 2.33 |

大腸がん

| 自治体名  | 2014年プロセス指標値(男女計 40~74歳) |      |      |          |      |      |          |      |      |            |      |      |
|-------|--------------------------|------|------|----------|------|------|----------|------|------|------------|------|------|
|       | 要精検率(%)                  |      |      | 精検受診率(%) |      |      | がん発見率(%) |      |      | 陽性反応適中度(%) |      |      |
|       | 集団                       | 個別   | 計    | 集団       | 個別   | 計    | 集団       | 個別   | 計    | 集団         | 個別   | 計    |
| 全国    | 6.3                      | 7.8  | 7.1  | 75.3     | 63.5 | 68.3 | 0.18     | 0.25 | 0.22 | 2.92       | 3.19 | 3.08 |
| 群馬県   | 4.8                      | 7.5  | 6.4  | 79.6     | 72.2 | 74.7 | 0.14     | 0.26 | 0.21 | 2.94       | 3.49 | 3.31 |
| 前橋市   | 5.7                      | 7.5  | 7.3  | 74.0     | 73.3 | 73.3 | 0.33     | 0.25 | 0.25 | 5.84       | 3.27 | 3.45 |
| 高崎市   | 3.9                      | 7.2  | 6.5  | 94.4     | 72.2 | 75.0 | 0.28     | 0.23 | 0.24 | 6.99       | 3.25 | 3.73 |
| 桐生市   | 4.6                      | 19.5 | 6.7  | 76.6     | 55.5 | 67.9 | 0.20     | 0    | 0.18 | 4.43       | 0    | 2.61 |
| 伊勢崎市  | 5.7                      | 7.4  | 6.7  | 74.4     | 71.3 | 72.5 | 0.02     | 0.27 | 0.16 | 0.41       | 3.71 | 2.46 |
| 太田市   | -                        | 6.8  | 6.8  | -        | 74.9 | 74.9 | -        | 0.26 | 0.26 | -          | 3.91 | 3.91 |
| 沼田市   | 2.8                      | 13.4 | 12.2 | 83.3     | 73.0 | 73.3 | 0.47     | 0.56 | 0.55 | 16.67      | 4.22 | 4.53 |
| 館林市   | 3.8                      | 8.8  | 5.1  | 79.6     | 69.2 | 74.9 | 0.33     | 0.45 | 0.36 | 8.60       | 5.13 | 7.02 |
| 渋川市   | 3.6                      | 6.2  | 3.8  | 75.8     | 76.7 | 76.0 | 0.08     | 0    | 0.07 | 2.25       | 0    | 1.92 |
| 藤岡市   | 5.2                      | 10.0 | 5.8  | 85.1     | 58.5 | 78.9 | 0.12     | 0.49 | 0.17 | 2.24       | 4.88 | 2.86 |
| 富岡市   | 5.6                      | 7.4  | 6.3  | 90.7     | 79.4 | 85.9 | 0.13     | 0.35 | 0.21 | 2.33       | 4.76 | 3.36 |
| 安中市   | 3.8                      | 7.1  | 5.4  | 83.6     | 58.8 | 67.7 | 0.34     | 0.42 | 0.38 | 8.96       | 5.88 | 6.99 |
| みどり市  | 4.4                      | 20.0 | 5.0  | 86.6     | 57.1 | 82.1 | 0.07     | 0    | 0.07 | 1.68       | 0    | 1.43 |
| 榛東村   | 5.4                      | -    | 5.4  | 72.1     | -    | 72.1 | 0.08     | -    | 0.08 | 1.47       | -    | 1.47 |
| 吉岡町   | 3.5                      | -    | 3.5  | 90.2     | -    | 90.2 | 0.17     | -    | 0.17 | 4.88       | -    | 4.88 |
| 上野村   | 5.9                      | -    | 5.9  | 75.0     | -    | 75.0 | 0        | -    | 0    | 0          | -    | 0    |
| 神流町   | 1.7                      | -    | 1.7  | 75.0     | -    | 75.0 | 0        | -    | 0    | 0          | -    | 0    |
| 下仁田町  | 4.2                      | 0    | 4.2  | 66.7     | -    | 66.7 | 0        | -    | 0    | 0          | -    | 0    |
| 南牧村   | 5.8                      | -    | 5.8  | 84.6     | -    | 84.6 | 0.45     | -    | 0.45 | 7.69       | -    | 7.69 |
| 甘楽町   | 5.0                      | -    | 5.0  | 75.4     | -    | 75.4 | 0.08     | -    | 0.08 | 1.54       | -    | 1.54 |
| 中之条町  | 10.3                     | 0    | 9.1  | 90.0     | -    | 90.0 | 0.17     | -    | 0.15 | 1.67       | -    | 1.67 |
| 長野原町  | 6.7                      | -    | 6.7  | 5.9      | -    | 5.9  | 0        | -    | 0    | 0          | -    | 0    |
| 嬬恋村   | 7.3                      | -    | 7.3  | 77.4     | -    | 77.4 | 0        | -    | 0    | 0          | -    | 0    |
| 草津町   | 12.5                     | -    | 12.5 | 77.8     | -    | 77.8 | 0        | -    | 0    | 0          | -    | 0    |
| 高山村   | 11.2                     | -    | 11.2 | 73.1     | -    | 73.1 | 0        | -    | 0    | 0          | -    | 0    |
| 東吾妻町  | 6.4                      | -    | 6.4  | 83.6     | -    | 83.6 | 0        | -    | 0    | 0          | -    | 0    |
| 片品村   | 7.4                      | -    | 7.4  | 82.1     | -    | 82.1 | 0.53     | -    | 0.53 | 7.14       | -    | 7.14 |
| 川場村   | 5.5                      | -    | 5.5  | 95.2     | -    | 95.2 | 0.52     | -    | 0.52 | 9.52       | -    | 9.52 |
| 昭和村   | 6.2                      | -    | 6.2  | 80.0     | -    | 80.0 | 0.37     | -    | 0.37 | 6.00       | -    | 6.00 |
| みなかみ町 | 3.5                      | 7.5  | 4.1  | 72.2     | 38.1 | 62.7 | 0.06     | 0    | 0.05 | 1.85       | 0    | 1.33 |
| 玉村町   | 5.9                      | 5.7  | 5.8  | 75.5     | 90.0 | 81.7 | 0        | 0.42 | 0.19 | 0          | 7.50 | 3.23 |
| 板倉町   | 2.9                      | -    | 2.9  | 87.9     | -    | 87.9 | 0        | -    | 0    | 0          | -    | 0    |
| 明和町   | 4.0                      | -    | 4.0  | 89.2     | -    | 89.2 | 0.11     | -    | 0.11 | 2.70       | -    | 2.70 |
| 千代田町  | 3.1                      | -    | 3.1  | 80.0     | -    | 80.0 | 0        | -    | 0    | 0          | -    | 0    |
| 大泉町   | 4.8                      | -    | 4.8  | 78.2     | -    | 78.2 | 0.11     | -    | 0.11 | 2.30       | -    | 2.30 |
| 邑楽町   | 4.2                      | -    | 4.2  | 82.6     | -    | 82.6 | 0.08     | -    | 0.08 | 1.83       | -    | 1.83 |

肺がん

| 自治体名  | 2014年プロセス指標値(男女計 40~74歳) |     |     |          |      |      |          |      |      |            |      |       |
|-------|--------------------------|-----|-----|----------|------|------|----------|------|------|------------|------|-------|
|       | 要精検率(%)                  |     |     | 精検受診率(%) |      |      | がん発見率(%) |      |      | 陽性反応適中度(%) |      |       |
|       | 集団                       | 個別  | 計   | 集団       | 個別   | 計    | 集団       | 個別   | 計    | 集団         | 個別   | 計     |
| 全国    | 2.0                      | 2.5 | 2.2 | 84.4     | 75.1 | 80.3 | 0.05     | 0.05 | 0.05 | 2.40       | 1.97 | 2.21  |
| 群馬県   | 0.9                      | 2.7 | 1.3 | 88.8     | 83.8 | 86.4 | 0.04     | 0.06 | 0.05 | 4.76       | 2.19 | 3.49  |
| 前橋市   | 1.0                      | 2.7 | 2.5 | 85.4     | 83.8 | 83.9 | 0.05     | 0.06 | 0.06 | 4.88       | 2.19 | 2.32  |
| 高崎市   | 0.8                      | -   | 0.8 | 93.5     | -    | 93.5 | 0.03     | -    | 0.03 | 4.07       | -    | 4.07  |
| 桐生市   | 0.7                      | -   | 0.7 | 78.1     | -    | 78.1 | 0.04     | -    | 0.04 | 6.25       | -    | 6.25  |
| 伊勢崎市  | 0.6                      | -   | 0.6 | 96.8     | -    | 96.8 | 0.04     | -    | 0.04 | 6.45       | -    | 6.45  |
| 太田市   | 1.0                      | -   | 1.0 | 88.6     | -    | 88.6 | 0.05     | -    | 0.05 | 4.55       | -    | 4.55  |
| 沼田市   | -                        | -   | -   | -        | -    | -    | -        | -    | -    | -          | -    | -     |
| 館林市   | 0.9                      | -   | 0.9 | 88.9     | -    | 88.9 | 0        | -    | 0    | 0          | -    | 0     |
| 渋川市   | -                        | -   | -   | -        | -    | -    | -        | -    | -    | -          | -    | -     |
| 藤岡市   | 0.4                      | -   | 0.4 | 78.3     | -    | 78.3 | 0        | -    | 0    | 0          | -    | 0     |
| 富岡市   | 1.9                      | -   | 1.9 | 85.7     | -    | 85.7 | 0        | -    | 0    | 0          | -    | 0     |
| 安中市   | -                        | -   | -   | -        | -    | -    | -        | -    | -    | -          | -    | -     |
| みどり市  | 0.9                      | -   | 0.9 | 93.9     | -    | 93.9 | 0.08     | -    | 0.08 | 9.09       | -    | 9.09  |
| 榛東村   | 0.6                      | -   | 0.6 | 100      | -    | 100  | 0.13     | -    | 0.13 | 22.22      | -    | 22.22 |
| 吉岡町   | 0.2                      | -   | 0.2 | 100      | -    | 100  | 0.09     | -    | 0.09 | 50.00      | -    | 50.00 |
| 上野村   | 0.6                      | -   | 0.6 | 100      | -    | 100  | 0        | -    | 0    | 0          | -    | 0     |
| 神流町   | 1.0                      | -   | 1.0 | 66.7     | -    | 66.7 | 0        | -    | 0    | 0          | -    | 0     |
| 下仁田町  | -                        | -   | -   | -        | -    | -    | -        | -    | -    | -          | -    | -     |
| 南牧村   | 1.2                      | -   | 1.2 | 75.0     | -    | 75.0 | 0        | -    | 0    | 0          | -    | 0     |
| 甘楽町   | -                        | -   | -   | -        | -    | -    | -        | -    | -    | -          | -    | -     |
| 中之条町  | 1.6                      | 0   | 1.6 | 91.2     | -    | 91.2 | 0        | -    | 0    | 0          | -    | 0     |
| 長野原町  | -                        | -   | -   | -        | -    | -    | -        | -    | -    | -          | -    | -     |
| 碓氷村   | 0.7                      | -   | 0.7 | 100      | -    | 100  | 0        | -    | 0    | 0          | -    | 0     |
| 草津町   | 4.4                      | -   | 4.4 | 100      | -    | 100  | 0        | -    | 0    | 0          | -    | 0     |
| 高山村   | 7.2                      | -   | 7.2 | 81.8     | -    | 81.8 | 0.33     | -    | 0.33 | 4.55       | -    | 4.55  |
| 東吾妻町  | 1.9                      | -   | 1.9 | 85.7     | -    | 85.7 | 0        | -    | 0    | 0          | -    | 0     |
| 片品村   | 1.8                      | -   | 1.8 | 66.7     | -    | 66.7 | 0        | -    | 0    | 0          | -    | 0     |
| 川場村   | 0.8                      | -   | 0.8 | 80.0     | -    | 80.0 | 0        | -    | 0    | 0          | -    | 0     |
| 昭和村   | 2.5                      | -   | 2.5 | 87.5     | -    | 87.5 | 0.10     | -    | 0.10 | 4.17       | -    | 4.17  |
| みなかみ町 | 0.2                      | -   | 0.2 | 66.7     | -    | 66.7 | 0        | -    | 0    | 0          | -    | 0     |
| 玉村町   | 0.7                      | -   | 0.7 | 90.0     | -    | 90.0 | 0.07     | -    | 0.07 | 10.00      | -    | 10.00 |
| 板倉町   | 0.8                      | -   | 0.8 | 78.9     | -    | 78.9 | 0.04     | -    | 0.04 | 5.26       | -    | 5.26  |
| 明和町   | 0.9                      | -   | 0.9 | 73.3     | -    | 73.3 | 0.17     | -    | 0.17 | 20.00      | -    | 20.00 |
| 千代田町  | 1.4                      | -   | 1.4 | 81.8     | -    | 81.8 | 0        | -    | 0    | 0          | -    | 0     |
| 大泉町   | 0.8                      | -   | 0.8 | 100      | -    | 100  | 0.11     | -    | 0.11 | 13.64      | -    | 13.64 |
| 邑楽町   | -                        | -   | -   | -        | -    | -    | -        | -    | -    | -          | -    | -     |

乳がん

| 自治体名  | 2014年プロセス指標値(女 40~74歳) |      |      |          |      |      |          |      |      |            |       |       |
|-------|------------------------|------|------|----------|------|------|----------|------|------|------------|-------|-------|
|       | 要精検率(%)                |      |      | 精検受診率(%) |      |      | がん発見率(%) |      |      | 陽性反応適中度(%) |       |       |
|       | 集団                     | 個別   | 計    | 集団       | 個別   | 計    | 集団       | 個別   | 計    | 集団         | 個別    | 計     |
| 全国    | 5.9                    | 9.0  | 7.6  | 90.2     | 84.0 | 86.3 | 0.28     | 0.37 | 0.33 | 4.79       | 4.08  | 4.34  |
| 群馬県   | 4.7                    | 8.1  | 6.5  | 96.6     | 89.3 | 91.8 | 0.28     | 0.36 | 0.32 | 5.88       | 4.42  | 4.91  |
| 前橋市   | 3.0                    | 4.9  | 4.6  | 91.4     | 91.7 | 91.7 | 0.43     | 0.21 | 0.24 | 14.29      | 4.30  | 5.30  |
| 高崎市   | 4.6                    | 6.7  | 6.3  | 98.6     | 93.0 | 93.9 | 0.32     | 0.40 | 0.38 | 6.85       | 6.01  | 6.13  |
| 桐生市   | 5.3                    | 20.3 | 14.1 | 100      | 96.8 | 97.3 | 0.10     | 0.87 | 0.55 | 1.96       | 4.30  | 3.94  |
| 伊勢崎市  | 7.7                    | 8.9  | 8.4  | 96.9     | 80.1 | 86.5 | 0.30     | 0.34 | 0.32 | 3.88       | 3.79  | 3.82  |
| 太田市   | 5.3                    | 30.7 | 12.2 | 98.2     | 84.5 | 88.8 | 0.48     | 0.64 | 0.53 | 9.09       | 2.10  | 4.31  |
| 沼田市   | 3.9                    | 12.2 | 10.9 | 100      | 80.7 | 81.8 | 0.49     | 0.54 | 0.53 | 12.50      | 4.44  | 4.90  |
| 館林市   | 5.5                    | -    | 5.5  | 97.2     | -    | 97.2 | 0.56     | -    | 0.56 | 10.28      | -     | 10.28 |
| 渋川市   | 4.4                    | 0    | 4.4  | 100      | -    | 100  | 0.24     | -    | 0.24 | 5.43       | -     | 5.43  |
| 藤岡市   | 1.9                    | 6.8  | 6.6  | 100      | 95.1 | 95.2 | 0        | 0.55 | 0.53 | 0          | 8.13  | 8.06  |
| 富岡市   | 3.6                    | 6.6  | 5.6  | 21.4     | 100  | 83.6 | 0        | 0.25 | 0.17 | 0          | 3.77  | 2.99  |
| 安中市   | 3.7                    | 7.4  | 6.3  | 100      | 87.8 | 90.0 | 0.23     | 0.30 | 0.28 | 6.25       | 4.05  | 4.44  |
| みどり市  | 3.7                    | 26.2 | 11.6 | 96.9     | 98.4 | 98.1 | 0.23     | 0.63 | 0.37 | 6.25       | 2.42  | 3.21  |
| 榛東村   | 2.1                    | 25.0 | 2.3  | 88.9     | 100  | 90.0 | 0        | 0    | 0    | 0          | 0     | 0     |
| 吉岡町   | 2.5                    | 0    | 2.5  | 100      | -    | 100  | 0.13     | -    | 0.13 | 5.00       | -     | 5.00  |
| 上野村   | 0                      | -    | 0    | -        | -    | -    | -        | -    | -    | -          | -     | -     |
| 神流町   | 4.9                    | -    | 4.9  | 100      | -    | 100  | 0        | -    | 0    | 0          | -     | 0     |
| 下仁田町  | 6.7                    | 0    | 6.5  | 100      | -    | 100  | 0.61     | -    | 0.59 | 9.09       | -     | 9.09  |
| 南牧村   | 11.3                   | 0    | 11.1 | 100      | -    | 100  | 0        | -    | 0    | 0          | -     | 0     |
| 甘楽町   | 3.7                    | 11.7 | 4.7  | 100      | 71.4 | 90.9 | 0        | 0    | 0    | 0          | 0     | 0     |
| 中之条町  | 6.5                    | 7.5  | 6.6  | 90.6     | 100  | 91.5 | 0.37     | 0    | 0.34 | 5.66       | 0     | 5.08  |
| 長野原町  | 6.8                    | 0    | 6.1  | 100      | -    | 100  | 0        | -    | 0    | 0          | -     | 0     |
| 碓氷村   | 3.4                    | 15.7 | 7.3  | 100      | 58.8 | 72.0 | 0        | 0.93 | 0.29 | 0          | 5.88  | 4.00  |
| 草津町   | 9.9                    | 0    | 8.3  | 100      | -    | 100  | 0        | -    | 0    | 0          | -     | 0     |
| 高山村   | 5.3                    | 0    | 5.1  | 100      | -    | 100  | 0        | -    | 0    | 0          | -     | 0     |
| 東吾妻町  | 8.0                    | 10.1 | 8.4  | 91.2     | 54.5 | 82.2 | 0.47     | 0.92 | 0.56 | 5.88       | 9.09  | 6.67  |
| 片品村   | 7.9                    | -    | 7.9  | 100      | -    | 100  | 0        | -    | 0    | 0          | -     | 0     |
| 川場村   | 5.0                    | -    | 5.0  | 100      | -    | 100  | 0        | -    | 0    | 0          | -     | 0     |
| 昭和村   | 3.2                    | 20.8 | 4.9  | 100      | 72.7 | 88.5 | 0.21     | 0    | 0.19 | 6.67       | 0     | 3.85  |
| みなかみ町 | 7.1                    | 12.9 | 9.8  | 100      | 44.4 | 65.5 | 0        | 0    | 0    | 0          | 0     | 0     |
| 玉村町   | 5.7                    | 13.3 | 7.7  | 100      | 73.1 | 87.7 | 0        | 1.54 | 0.41 | 0          | 11.54 | 5.26  |
| 板倉町   | 3.9                    | -    | 3.9  | 100      | -    | 100  | 0.21     | -    | 0.21 | 5.56       | -     | 5.56  |
| 明和町   | 2.6                    | -    | 2.6  | 100      | -    | 100  | 0.49     | -    | 0.49 | 18.75      | -     | 18.75 |
| 千代田町  | 3.2                    | -    | 3.2  | 92.3     | -    | 92.3 | 0.37     | -    | 0.37 | 11.54      | -     | 11.54 |
| 大泉町   | 4.3                    | -    | 4.3  | 100      | -    | 100  | 0.21     | -    | 0.21 | 4.84       | -     | 4.84  |
| 邑楽町   | 5.9                    | -    | 5.9  | 98.4     | -    | 98.4 | 0.09     | -    | 0.09 | 1.56       | -     | 1.56  |

子宮頸がん

| 自治体名  | 2014年プロセス指標値(女 20~74歳) |      |     |          |      |      |          |      |      |            |       |      |
|-------|------------------------|------|-----|----------|------|------|----------|------|------|------------|-------|------|
|       | 要精検率(%)                |      |     | 精検受診率(%) |      |      | がん発見率(%) |      |      | 陽性反応適中度(%) |       |      |
|       | 集団                     | 個別   | 計   | 集団       | 個別   | 計    | 集団       | 個別   | 計    | 集団         | 個別    | 計    |
| 全国    | 1.4                    | 2.5  | 2.2 | 82.3     | 70.6 | 72.5 | 0.03     | 0.05 | 0.04 | 2.12       | 1.87  | 1.91 |
| 群馬県   | 1.5                    | 3.2  | 2.6 | 93.0     | 82.3 | 84.4 | 0.02     | 0.03 | 0.03 | 1.10       | 1.00  | 1.02 |
| 前橋市   | 1.4                    | 1.9  | 1.9 | 86.4     | 77.6 | 78.6 | 0.03     | 0.07 | 0.06 | 2.27       | 3.37  | 3.24 |
| 高崎市   | 0.7                    | 5.5  | 4.7 | 88.9     | 89.5 | 89.5 | 0.04     | 0.02 | 0.02 | 5.56       | 0.28  | 0.41 |
| 桐生市   | 1.6                    | 1.2  | 1.4 | 96.4     | 75.0 | 83.8 | 0.12     | 0    | 0.04 | 7.14       | 0     | 2.94 |
| 伊勢崎市  | 1.4                    | 5.0  | 3.8 | 100      | 77.2 | 80.2 | 0        | 0.05 | 0.03 | 0          | 1.04  | 0.90 |
| 太田市   | 2.6                    | 2.1  | 2.2 | 93.9     | 82.9 | 85.0 | 0        | 0.01 | 0.01 | 0          | 0.47  | 0.38 |
| 沼田市   | 2.1                    | 1.7  | 1.8 | 75.0     | 34.8 | 40.7 | 0        | 0    | 0    | 0          | 0     | 0    |
| 館林市   | 2.1                    | 5.3  | 3.2 | 88.7     | 72.6 | 79.4 | 0        | 0    | 0    | 0          | 0     | 0    |
| 渋川市   | 1.1                    | 2.3  | 1.6 | 100      | 82.4 | 90.3 | 0        | 0    | 0    | 0          | 0     | 0    |
| 藤岡市   | 0                      | 1.7  | 1.7 | -        | 100  | 100  | -        | 0    | 0    | -          | 0     | 0    |
| 富岡市   | 2.5                    | 2.5  | 2.5 | 50.0     | 81.5 | 74.3 | 0        | 0.09 | 0.07 | 0          | 3.70  | 2.86 |
| 安中市   | 0.4                    | 1.8  | 1.3 | 100      | 92.3 | 93.1 | 0        | 0    | 0    | 0          | 0     | 0    |
| みどり市  | 1.9                    | 1.5  | 1.7 | 100      | 100  | 100  | 0        | 0    | 0    | 0          | 0     | 0    |
| 榛東村   | 1.1                    | 3.8  | 1.6 | 100      | 100  | 100  | 0        | 0    | 0    | 0          | 0     | 0    |
| 吉岡町   | 0.5                    | 3.9  | 1.7 | 100      | 84.6 | 87.5 | 0        | 0    | 0    | 0          | 0     | 0    |
| 上野村   | 0                      | -    | 0   | -        | -    | -    | -        | -    | -    | -          | -     | -    |
| 神流町   | 0                      | -    | 0   | -        | -    | -    | -        | -    | -    | -          | -     | -    |
| 下仁田町  | 1.4                    | 25.0 | 2.0 | 100      | 100  | 100  | 0        | 0    | 0    | 0          | 0     | 0    |
| 南牧村   | 3.2                    | 0    | 3.2 | 100      | -    | 100  | 0        | -    | 0    | 0          | -     | 0    |
| 甘楽町   | 1.5                    | 4.6  | 2.1 | 100      | 40.0 | 72.7 | 0        | 0    | 0    | 0          | 0     | 0    |
| 中之条町  | 2.0                    | 1.0  | 1.8 | 100      | 100  | 100  | 0        | 0    | 0    | 0          | 0     | 0    |
| 長野原町  | 0.6                    | 0    | 0.5 | 100      | -    | 100  | 0        | -    | 0    | 0          | -     | 0    |
| 嬬恋村   | 2.0                    | 2.5  | 2.1 | 60.0     | 100  | 71.4 | 0        | 0    | 0    | 0          | 0     | 0    |
| 草津町   | 3.6                    | 13.0 | 5.2 | 100      | 100  | 100  | 0        | 0    | 0    | 0          | 0     | 0    |
| 高山村   | 4.4                    | 0    | 4.3 | 87.5     | -    | 87.5 | 0        | -    | 0    | 0          | -     | 0    |
| 東吾妻町  | 1.3                    | 2.0  | 1.4 | 100      | 0    | 85.7 | 0        | 0    | 0    | 0          | 0     | 0    |
| 片品村   | 1.1                    | -    | 1.1 | 100      | -    | 100  | 0        | -    | 0    | 0          | -     | 0    |
| 川場村   | 1.6                    | 0    | 1.6 | 80.0     | -    | 80.0 | 0        | -    | 0    | 0          | -     | 0    |
| 昭和村   | 1.8                    | 8.7  | 2.8 | 90.0     | 62.5 | 77.8 | 0        | 0    | 0    | 0          | 0     | 0    |
| みなかみ町 | 2.8                    | 2.3  | 2.5 | 88.9     | 50.0 | 70.6 | 0.31     | 0    | 0.15 | 11.11      | 0     | 5.88 |
| 玉村町   | 1.9                    | 3.5  | 2.4 | 100      | 46.2 | 75.9 | 0        | 0    | 0    | 0          | 0     | 0    |
| 板倉町   | 1.2                    | 3.1  | 1.4 | 90.9     | 100  | 92.9 | 0        | 1.04 | 0.10 | 0          | 33.33 | 7.14 |
| 明和町   | 1.0                    | 2.4  | 1.2 | 100      | 100  | 100  | 0        | 0    | 0    | 0          | 0     | 0    |
| 千代田町  | 1.2                    | 5.8  | 1.8 | 88.9     | 0    | 50.0 | 0        | 0    | 0    | 0          | 0     | 0    |
| 大泉町   | 2.1                    | 4.9  | 2.6 | 96.6     | 92.9 | 95.3 | 0        | 0    | 0    | 0          | 0     | 0    |
| 邑楽町   | 1.0                    | 5.8  | 1.9 | 100      | 90.5 | 94.4 | 0        | 0    | 0    | 0          | 0     | 0    |

# 【埼玉県】都道府県別がん検診実施状況

## 1 指針に基づくがん検診実施状況(埼玉県)

表1 指針に基づく検診実施状況

|                    | 実施したと回答した市区町村割合(%) |      |      |      |      |
|--------------------|--------------------|------|------|------|------|
|                    | 胃                  | 大腸   | 肺    | 乳    | 子宮頸  |
| 集計対象市区町村数          | 63                 | 63   | 63   | 63   | 63   |
| 集計対象市区町村割合(%)      | 100                | 100  | 100  | 100  | 100  |
| 指針に基づく対象年齢で検診を実施した | 46.0               | 71.4 | 74.6 | 55.6 | 98.4 |
| 指針に基づく受診間隔で検診を実施した | 4.8                | 100  | 100  | 34.9 | 34.9 |

表2 指針に基づかない検診実施状況

|                          | 実施したと回答した市区町村割合(%) |
|--------------------------|--------------------|
| 集計対象市区町村数                | 63                 |
| 集計対象市区町村割合(%)            | 100                |
| 指針以外の何らかの部位で検診を実施した      | 84.1               |
| 前立腺がん検診(PSA検査)を実施した      | 74.6               |
| 子宮体がん検診(細胞診)を実施した        | 44.4               |
| エコーによる検診(肝臓、卵巣、甲状腺)を実施した | 0                  |
| その他の何らかの検診を実施した          | 4.8                |

## 2 市区町村用がん検診チェックリスト実施率(埼玉県)

表3 チェックリスト実施率(全項目)

|                 | 実施したと回答した市区町村割合(%) |      |      |      |      |      |      |      |      |      |
|-----------------|--------------------|------|------|------|------|------|------|------|------|------|
|                 | 胃                  |      | 大腸   |      | 肺    |      | 乳    |      | 子宮頸  |      |
|                 | 集団                 | 個別   | 集団   | 個別   | 集団   | 個別   | 集団   | 個別   | 集団   | 個別   |
| 集計対象市区町村数       | 55                 | 19   | 40   | 47   | 52   | 26   | 59   | 52   | 32   | 63   |
| 集計対象市区町村割合(%)   | 87.3               | 30.2 | 63.5 | 74.6 | 82.5 | 41.3 | 93.7 | 82.5 | 50.8 | 100  |
| チェックリスト全項目の実施率* | 69.1               | 61.1 | 67.8 | 61.6 | 69.9 | 60.3 | 69.7 | 61.6 | 70.2 | 59.1 |

表4 チェックリスト実施率(平成28年度の検診体制整備に関する項目)

|  | 実施したと回答した市区町村割合(%) |      |      |      |      |      |      |      |      |      |
|--|--------------------|------|------|------|------|------|------|------|------|------|
|  | 胃                  |      | 大腸   |      | 肺    |      | 乳    |      | 子宮頸  |      |
|  | 集団                 | 個別   | 集団   | 個別   | 集団   | 個別   | 集団   | 個別   | 集団   | 個別   |
| 集計対象市区町村数  | 55                 | 22   | 41   | 48   | 52   | 29   | 59   | 54   | 34   | 63   |
| 集計対象市区町村割合(%)  | 87.3               | 34.9 | 65.1 | 76.2 | 82.5 | 46.0 | 93.7 | 85.7 | 54.0 | 100  |
| <b>【1】 検診対象者</b>   |                    |      |      |      |      |      |      |      |      |      |
| 1-1 対象者全員の氏名を記載した名簿を、住民台帳などに基づいて作成したか*   | 98.2               | 100  | 100  | 97.9 | 98.1 | 100  | 98.3 | 100  | 97.1 | 98.4 |
| 1-2 対象者全員に、個別に受診勧奨を行ったか*   | 18.2               | 27.3 | 19.5 | 31.3 | 21.2 | 34.5 | 27.1 | 38.9 | 26.5 | 33.3 |
| 1-3 受診勧奨を行った住民のうち未受診者全員に対し、再度の受診勧奨を個人毎(手紙・電話・訪問等)に行ったか                         | 1.8                | 4.5  | 0    | 4.2  | 1.9  | 3.4  | 1.7  | 7.4  | 2.9  | 4.8  |
| 1-4 対象者数(推計でも可)を把握したか*   | 96.4               | 100  | 95.1 | 100  | 96.2 | 93.1 | 94.9 | 94.4 | 97.1 | 95.2 |
| <b>【2】 受診者の情報管理</b>  |                    |      |      |      |      |      |      |      |      |      |
| 2-1 個人別の受診(記録)台帳またはデータベースを作成したか*   | 96.4               | 95.5 | 95.1 | 97.9 | 96.2 | 100  | 96.6 | 98.1 | 94.1 | 96.8 |
| 2-2 過去5年間の受診歴を記録しているか*   | 96.4               | 95.5 | 97.6 | 97.9 | 98.1 | 96.6 | 96.6 | 96.3 | 94.1 | 96.8 |
| <b>【3】 受診者への説明、及び要精検者への説明</b>  |                    |      |      |      |      |      |      |      |      |      |
| 3-1 受診勧奨時に、「検診機関用チェックリスト 1.受診者への説明」が全項目記載された資料を、全員に個別配布したか*                    | 7.3                | 4.5  | 9.8  | 6.3  | 5.8  | 3.4  | 5.1  | 5.6  | 2.9  | 6.3  |
| 3-2 要精検者全員に対し、受診可能な精密検査機関名(医療機関名)の一覧を提示したか*                                    | 23.6               | 9.1  | 31.7 | 31.3 | 21.2 | 13.8 | 32.2 | 18.5 | 17.6 | 12.7 |
| 3-3 上記(3-2)の一覧に掲載したすべての精密検査機関には、あらかじめ精密検査結果の報告を依頼したか*                          | 12.7               | 9.1  | 17.1 | 20.8 | 15.4 | 10.3 | 15.3 | 13.0 | 11.8 | 9.5  |
| <b>【4】 精密検査結果の把握、精密検査未受診者の特定と受診勧奨</b>  |                    |      |      |      |      |      |      |      |      |      |
| 4-1 精密検査方法及び、精密検査(治療)結果を把握したか*   | 90.9               | 86.4 | 90.2 | 87.5 | 90.4 | 93.1 | 91.5 | 85.2 | 91.2 | 85.7 |
| 4-2 精密検査方法及び、精密検査(治療)結果が不明の者については、本人もしくは精密検査機関への照会等により、結果を確認したか*               | 70.9               | 77.3 | 73.2 | 75.0 | 73.1 | 75.9 | 71.2 | 68.5 | 67.6 | 68.3 |
| 4-3 個人毎の精密検査方法及び、精密検査(治療)結果を、市区町村、検診機関(医療機関)、精密検査機関が共有したか*                     | 76.4               | 77.3 | 73.2 | 64.6 | 76.9 | 65.5 | 78.0 | 59.3 | 76.5 | 61.9 |
| 4-4 過去5年間の精密検査方法及び、精密検査(治療)結果を記録しているか*   | 89.1               | 90.9 | 90.2 | 93.8 | 90.4 | 89.7 | 89.8 | 88.9 | 91.2 | 88.9 |
| 4-5 精密検査未受診と精密検査結果未把握を定義に従って区別し、精密検査未受診者を特定したか*                                | 61.8               | 77.3 | 61.0 | 60.4 | 63.5 | 75.9 | 66.1 | 57.4 | 64.7 | 60.3 |
| 4-6 精密検査未受診者に精密検査の受診勧奨を行ったか*   | 80.0               | 68.2 | 75.6 | 62.5 | 73.1 | 62.1 | 81.4 | 66.7 | 76.5 | 61.9 |
| <b>【5】 地域保健・健康増進事業報告</b>   |                    |      |      |      |      |      |      |      |      |      |
| 5-1 がん検診結果や精密検査結果の最終報告(平成27年度地域保健・健康増進事業報告)を行ったか*                              | 100                | 100  | 100  | 100  | 100  | 100  | 100  | 100  | 100  | 100  |
| 5-2 がん検診の結果について、地域保健・健康増進事業報告の全項目を計上できるよう、委託先(検診機関(医療機関)、医師会など)に報告を求めたか*       | 94.5               | 81.8 | 92.7 | 87.5 | 96.2 | 86.2 | 94.9 | 87.0 | 94.1 | 87.3 |
| 5-3 がん検診の結果について、委託先からの報告内容が地域保健・健康増進事業報告を網羅できていない場合、改善を求めたか*                   | 92.7               | 77.3 | 87.8 | 87.5 | 92.3 | 86.2 | 93.2 | 85.2 | 94.1 | 87.3 |
| 5-4 精密検査結果について、地域保健・健康増進事業報告の全項目を計上できるよう、委託先(検診機関(医療機関)、精密検査機関、医師会など)に報告を求めたか* | 92.7               | 81.8 | 87.8 | 87.5 | 92.3 | 86.2 | 93.2 | 83.3 | 94.1 | 85.7 |
| 5-5 精密検査結果について、委託先からの報告内容が地域保健・健康増進事業報告を網羅できていない場合、改善を求めたか*                    | 87.3               | 77.3 | 80.5 | 83.3 | 86.5 | 82.8 | 88.1 | 81.5 | 85.3 | 82.5 |
| <b>【6】 検診機関(医療機関)の質の担保</b>   |                    |      |      |      |      |      |      |      |      |      |
| 6-1 委託先検診機関(医療機関)を、仕様書の内容に基づいて選定したか*   | 56.4               | 36.4 | 48.8 | 43.8 | 50.0 | 44.8 | 55.9 | 40.7 | 61.8 | 46.0 |
| 6-2 仕様書(もしくは実施要綱)の内容は、「仕様書に明記すべき必要最低限の精度管理項目」を満たしたか*                           | 32.7               | 22.7 | 29.3 | 20.8 | 28.8 | 24.1 | 30.5 | 22.2 | 29.4 | 23.8 |
| 6-3 検診終了後に、委託先検診機関(医療機関)で仕様書(もしくは実施要綱)の内容が遵守されたことを確認したか*                       | 14.5               | 0    | 17.1 | 6.3  | 13.5 | 3.4  | 13.6 | 5.6  | 14.7 | 6.3  |
| 6-4 検診機関(医療機関)に精度管理評価を個別にフィードバックしたか*   | 14.5               | 9.1  | 12.2 | 10.4 | 13.5 | 17.2 | 13.6 | 7.4  | 14.7 | 7.9  |
| 6-5 「検診機関用チェックリスト」の遵守状況をフィードバックしたか*  | 7.3                | 4.5  | 7.3  | 2.1  | 7.7  | 3.4  | 8.5  | 3.7  | 11.8 | 3.2  |
| 6-6 検診機関(医療機関)毎のプロセス指標値を集計してフィードバックしたか*  | 7.3                | 4.5  | 7.3  | 2.1  | 7.7  | 3.4  | 6.8  | 3.7  | 11.8 | 3.2  |
| 6-7 上記の結果をふまえ、課題のある検診機関(医療機関)に改善策をフィードバックしたか*                                  | 3.6                | 0    | 4.9  | 0    | 3.8  | 0    | 3.4  | 1.9  | 5.9  | 1.6  |

表5 チェックリスト実施率（平成26年度の精度管理指標の把握に関する項目）

|  | 実施したと回答した市区町村割合(%) |      |      |      |      |      |      |      |      |      |
|--|--------------------|------|------|------|------|------|------|------|------|------|
|  | 胃                  |      | 大腸   |      | 肺    |      | 乳    |      | 子宮頸  |      |
|  | 集団                 | 個別   | 集団   | 個別   | 集団   | 個別   | 集団   | 個別   | 集団   | 個別   |
| 集計対象市区町村数                              | 56                 | 19   | 40   | 47   | 52   | 26   | 59   | 53   | 36   | 63   |
| 集計対象市区町村割合(%)                          | 88.9               | 30.2 | 63.5 | 74.6 | 82.5 | 41.3 | 93.7 | 84.1 | 57.1 | 100  |
| <b>【7】 受診率の集計</b>                      |                    |      |      |      |      |      |      |      |      |      |
| 7-1 受診率を集計したか*                         | 96.4               | 94.7 | 95.0 | 93.6 | 98.1 | 88.5 | 94.9 | 88.7 | 94.4 | 87.3 |
| 7-2 受診率を性別・年齢5歳階級別に集計したか*              | 94.6               | 94.7 | 95.0 | 91.5 | 96.2 | 88.5 | 94.9 | 86.8 | 94.4 | 85.7 |
| 7-3 受診率を検診機関別に集計したか*                   | 82.1               | 47.4 | 77.5 | 44.7 | 84.6 | 46.2 | 83.1 | 49.1 | 83.3 | 42.9 |
| 7-4 受診率を検診受診歴別に集計したか*                  | 80.4               | 68.4 | 80.0 | 72.3 | 84.6 | 69.2 | 83.1 | 79.2 | 83.3 | 73.0 |
| <b>【8】 要精検率の集計</b>                     |                    |      |      |      |      |      |      |      |      |      |
| 8-1 要精検率を集計したか*                        | 96.4               | 100  | 95.0 | 95.7 | 98.1 | 92.3 | 96.6 | 92.5 | 94.4 | 88.9 |
| 8-2 要精検率を性別・年齢5歳階級別に集計したか*             | 96.4               | 100  | 95.0 | 95.7 | 98.1 | 92.3 | 96.6 | 88.7 | 94.4 | 87.3 |
| 8-3 要精検率を検診機関別に集計したか*                  | 82.1               | 47.4 | 75.0 | 44.7 | 82.7 | 46.2 | 81.4 | 49.1 | 80.6 | 41.3 |
| 8-4 要精検率を検診受診歴別に集計したか*                 | 78.6               | 68.4 | 77.5 | 72.3 | 82.7 | 69.2 | 81.4 | 77.4 | 80.6 | 71.4 |
| <b>【9】 精検受診率の集計</b>                    |                    |      |      |      |      |      |      |      |      |      |
| 9-1 精検受診率を集計したか*                       | 94.6               | 94.7 | 92.5 | 93.6 | 96.2 | 88.5 | 96.6 | 92.5 | 94.4 | 88.9 |
| 9-2 精検受診率を性別・年齢5歳階級別に集計したか*            | 94.6               | 94.7 | 92.5 | 93.6 | 96.2 | 88.5 | 96.6 | 88.7 | 94.4 | 87.3 |
| 9-3 精検受診率を検診機関別に集計したか*                 | 80.4               | 36.8 | 72.5 | 40.4 | 80.8 | 42.3 | 81.4 | 47.2 | 80.6 | 39.7 |
| 9-4 精検受診率を検診受診歴別に集計したか*                | 75.0               | 57.9 | 72.5 | 68.1 | 80.8 | 65.4 | 79.7 | 77.4 | 77.8 | 69.8 |
| <b>【10】 精検未受診率の集計</b>                  |                    |      |      |      |      |      |      |      |      |      |
| 10-1 精検未受診率を集計したか*                     | 78.6               | 94.7 | 80.0 | 83.0 | 80.8 | 76.9 | 83.1 | 81.1 | 77.8 | 76.2 |
| <b>【11】 がん発見率の集計</b>                   |                    |      |      |      |      |      |      |      |      |      |
| 11-1 がん発見率を集計したか*                      | 92.9               | 84.2 | 90.0 | 89.4 | 94.2 | 84.6 | 93.2 | 84.9 | 91.7 | 82.5 |
| 11-2 がん発見率を性別・年齢5歳階級別に集計したか*           | 91.1               | 84.2 | 90.0 | 87.2 | 94.2 | 80.8 | 91.5 | 81.1 | 91.7 | 79.4 |
| 11-3 がん発見率を検診機関別に集計したか*                | 73.2               | 26.3 | 65.0 | 31.9 | 71.2 | 38.5 | 72.9 | 37.7 | 75.0 | 31.7 |
| 11-4 がん発見率を検診受診歴別に集計したか*               | 58.9               | 52.6 | 60.0 | 48.9 | 65.4 | 50.0 | 61.0 | 58.5 | 52.8 | 50.8 |
| 11-5 がん発見率を検査方法別に集計したか**               | .                  | .    | .    | .    | 53.8 | 50.0 | 64.4 | 52.8 | .    | .    |
| <b>【12】 陽性反応適中度の集計</b>                 |                    |      |      |      |      |      |      |      |      |      |
| 12-1 陽性反応適中度を集計したか*                    | 82.1               | 73.7 | 80.0 | 78.7 | 86.5 | 69.2 | 83.1 | 75.5 | 86.1 | 74.6 |
| 12-2 陽性反応適中度を性別・年齢5歳階級別に集計したか*         | 80.4               | 73.7 | 77.5 | 74.5 | 84.6 | 65.4 | 81.4 | 71.7 | 86.1 | 71.4 |
| 12-3 陽性反応適中度を検診機関別に集計したか*              | 62.5               | 21.1 | 55.0 | 25.5 | 67.3 | 26.9 | 66.1 | 32.1 | 69.4 | 27.0 |
| 12-4 陽性反応適中度を検診受診歴別に集計したか*             | 48.2               | 31.6 | 50.0 | 38.3 | 53.8 | 38.5 | 49.2 | 45.3 | 44.4 | 39.7 |
| 12-5 陽性反応適中度を検査方法別に集計したか**             | .                  | .    | .    | .    | 48.1 | 42.3 | 55.9 | 45.3 | .    | .    |
| <b>【13】 早期がん割合の集計</b>                  |                    |      |      |      |      |      |      |      |      |      |
| 13-1 早期がん割合を集計したか*                     | 82.1               | 78.9 | 82.5 | 70.2 | 78.8 | 69.2 | 81.4 | 69.8 | .    | .    |
| 13-2 早期がん割合を性別・年齢5歳階級別に集計したか*          | 82.1               | 78.9 | 82.5 | 70.2 | 78.8 | 69.2 | 81.4 | 69.8 | .    | .    |
| 13-3 早期がん割合を検診機関別に集計したか*               | 62.5               | 26.3 | 60.0 | 27.7 | 61.5 | 26.9 | 64.4 | 30.2 | .    | .    |
| 13-4 早期がん割合を検診受診歴別に集計したか*              | 53.6               | 47.4 | 57.5 | 46.8 | 57.7 | 53.8 | 55.9 | 50.9 | .    | .    |
| 13-5 早期がん割合を検査方法別に集計したか**              | .                  | .    | .    | .    | 50.0 | 46.2 | 55.9 | 45.3 | .    | .    |
| <b>【14】 粘膜内がん、非浸潤がんの集計</b>             |                    |      |      |      |      |      |      |      |      |      |
| 14-1 粘膜内がんを集計したか*                      | 80.4               | 63.2 | 77.5 | 70.2 | .    | .    | .    | .    | .    | .    |
| 非浸潤がんを集計したか*                           | .                  | .    | .    | .    | .    | .    | 83.1 | 69.8 | .    | .    |
| <b>【15】 上皮内病変（CINなど）数の集計</b>           |                    |      |      |      |      |      |      |      |      |      |
| 15-1 上皮内病変（CINなど）数を集計したか（区分毎）*         | .                  | .    | .    | .    | .    | .    | .    | .    | 80.6 | 77.8 |
| 15-2 上皮内病変（CINなど）数を年齢5歳階級別に集計したか（区分毎）* | .                  | .    | .    | .    | .    | .    | .    | .    | 77.8 | 76.2 |
| 15-3 上皮内病変（CINなど）数を検診機関別に集計したか（区分毎）*   | .                  | .    | .    | .    | .    | .    | .    | .    | 61.1 | 30.2 |
| 15-4 上皮内病変（CINなど）数を検診受診歴別に集計したか（区分毎）*  | .                  | .    | .    | .    | .    | .    | .    | .    | 50.0 | 46.0 |
| <b>【16】 微小浸潤がん割合の集計</b>                |                    |      |      |      |      |      |      |      |      |      |
| 16-1 微小浸潤がん割合を集計したか*                   | .                  | .    | .    | .    | .    | .    | .    | .    | 75.0 | 71.4 |
| 16-2 微小浸潤がん割合を年齢5歳階級別に集計したか*           | .                  | .    | .    | .    | .    | .    | .    | .    | 72.2 | 69.8 |
| 16-3 微小浸潤がん割合を検診機関別に集計したか*             | .                  | .    | .    | .    | .    | .    | .    | .    | 55.6 | 28.6 |
| 16-4 微小浸潤がん割合を検診受診歴別に集計したか*            | .                  | .    | .    | .    | .    | .    | .    | .    | 44.4 | 44.4 |

\* 「事業評価のためのチェックリスト（厚生労働省委員会報告書「今後の我が国におけるがん検診事業評価の在り方について・平成20年3月」）に記載されている項目

\*\* 肺がんは「事業評価のためのチェックリスト」には含まれない

### 3 プロセス指標値(埼玉県)

表6 市区町村別のプロセス指標値

胃がん

| 自治体名  | 2014年プロセス指標値(男女計 40~74歳) |      |      |          |      |      |          |      |      |            |      |       |
|-------|--------------------------|------|------|----------|------|------|----------|------|------|------------|------|-------|
|       | 要精検率(%)                  |      |      | 精検受診率(%) |      |      | がん発見率(%) |      |      | 陽性反応適中率(%) |      |       |
|       | 集団                       | 個別   | 計    | 集団       | 個別   | 計    | 集団       | 個別   | 計    | 集団         | 個別   | 計     |
| 全国    | 7.6                      | 8.7  | 7.9  | 83.6     | 74.7 | 80.9 | 0.12     | 0.13 | 0.12 | 1.60       | 1.46 | 1.56  |
| 埼玉県   | 5.5                      | 6.1  | 5.7  | 80.7     | 78.9 | 80.0 | 0.11     | 0.07 | 0.09 | 1.96       | 1.19 | 1.65  |
| さいたま市 | -                        | 4.5  | 4.5  | -        | 83.0 | 83.0 | -        | 0.08 | 0.08 | -          | 1.79 | 1.79  |
| 川越市   | 7.4                      | -    | 7.4  | 91.5     | -    | 91.5 | 0.08     | -    | 0.08 | 1.13       | -    | 1.13  |
| 熊谷市   | -                        | 6.4  | 6.4  | -        | 70.5 | 70.5 | -        | 0    | 0    | -          | 0    | 0     |
| 川口市   | 4.5                      | -    | 4.5  | 76.2     | -    | 76.2 | 0.09     | -    | 0.09 | 1.98       | -    | 1.98  |
| 行田市   | 18.9                     | -    | 18.9 | 90.9     | -    | 90.9 | 0.30     | -    | 0.30 | 1.61       | -    | 1.61  |
| 秩父市   | 1.8                      | 31.6 | 3.3  | 71.4     | 100  | 84.6 | 0        | 0    | 0    | 0          | 0    | 0     |
| 所沢市   | 8.1                      | -    | 8.1  | 89.9     | -    | 89.9 | 0.12     | -    | 0.12 | 1.44       | -    | 1.44  |
| 飯能市   | 4.3                      | -    | 4.3  | 91.1     | -    | 91.1 | 0.15     | -    | 0.15 | 3.57       | -    | 3.57  |
| 加須市   | 3.4                      | -    | 3.4  | 83.8     | -    | 83.8 | 0.19     | -    | 0.19 | 5.41       | -    | 5.41  |
| 本庄市   | -                        | -    | -    | -        | -    | -    | -        | -    | -    | -          | -    | -     |
| 東松山市  | 7.0                      | 11.3 | 8.8  | 84.6     | 73.3 | 78.6 | 0        | 0    | 0    | 0          | 0    | 0     |
| 春日部市  | 7.8                      | -    | 7.8  | 88.8     | -    | 88.8 | 0.13     | -    | 0.13 | 1.64       | -    | 1.64  |
| 狭山市   | 19.2                     | 11.3 | 14.0 | 75.9     | 58.8 | 66.9 | 0        | 0.08 | 0.05 | 0          | 0.68 | 0.36  |
| 羽生市   | 7.1                      | -    | 7.1  | 69.6     | -    | 69.6 | 0        | -    | 0    | 0          | -    | 0     |
| 鴻巣市   | 3.7                      | -    | 3.7  | 0        | -    | 0    | 0        | -    | 0    | 0          | -    | 0     |
| 深谷市   | 3.6                      | -    | 3.6  | 80.5     | -    | 80.5 | 0.07     | -    | 0.07 | 1.86       | -    | 1.86  |
| 上尾市   | 3.7                      | -    | 3.7  | 89.0     | -    | 89.0 | 0.09     | -    | 0.09 | 2.54       | -    | 2.54  |
| 草加市   | 6.4                      | -    | 6.4  | 49.4     | -    | 49.4 | 0.39     | -    | 0.39 | 6.10       | -    | 6.10  |
| 越谷市   | -                        | 13.2 | 13.2 | -        | 72.1 | 72.1 | -        | 0    | 0    | -          | 0    | 0     |
| 蕨市    | 8.9                      | -    | 8.9  | 88.9     | -    | 88.9 | 0        | -    | 0    | 0          | -    | 0     |
| 戸田市   | -                        | 19.7 | 19.7 | -        | 77.0 | 77.0 | -        | 0.03 | 0.03 | -          | 0.18 | 0.18  |
| 入間市   | 2.8                      | -    | 2.8  | 61.8     | -    | 61.8 | 0.12     | -    | 0.12 | 4.41       | -    | 4.41  |
| 朝霞市   | 1.6                      | 1.2  | 1.2  | 33.3     | 64.9 | 60.5 | 0        | 0    | 0    | 0          | 0    | 0     |
| 志木市   | 0.5                      | 2.1  | 1.4  | 66.7     | 46.2 | 50.0 | 0        | 0    | 0    | 0          | 0    | 0     |
| 和光市   | 1.1                      | 2.5  | 1.4  | 95.2     | 100  | 97.1 | 0.10     | 0    | 0.08 | 9.52       | 0    | 5.71  |
| 新座市   | 1.8                      | 5.7  | 4.6  | 55.0     | 80.2 | 77.5 | 0        | 0.07 | 0.05 | 0          | 1.23 | 1.10  |
| 桶川市   | 8.1                      | -    | 8.1  | 84.6     | -    | 84.6 | 0.07     | -    | 0.07 | 0.85       | -    | 0.85  |
| 久喜市   | 7.6                      | -    | 7.6  | 84.3     | -    | 84.3 | 0.07     | -    | 0.07 | 0.92       | -    | 0.92  |
| 北本市   | 2.0                      | -    | 2.0  | 63.6     | -    | 63.6 | 0.18     | -    | 0.18 | 9.09       | -    | 9.09  |
| 八潮市   | 6.5                      | -    | 6.5  | 77.4     | -    | 77.4 | 0        | -    | 0    | 0          | -    | 0     |
| 富士見市  | 3.4                      | -    | 3.4  | 88.2     | -    | 88.2 | 0.81     | -    | 0.81 | 23.53      | -    | 23.53 |
| 三郷市   | 5.3                      | 5.5  | 5.4  | 84.3     | 91.5 | 87.4 | 0.14     | 0.18 | 0.15 | 2.54       | 3.27 | 2.86  |
| 蓮田市   | 6.2                      | 7.5  | 7.0  | 75.0     | 84.9 | 81.9 | 0        | 0    | 0    | 0          | 0    | 0     |
| 坂戸市   | 2.9                      | -    | 2.9  | 59.0     | -    | 59.0 | 0        | -    | 0    | 0          | -    | 0     |
| 幸手市   | 5.0                      | -    | 5.0  | 92.2     | -    | 92.2 | 0        | -    | 0    | 0          | -    | 0     |
| 鶴ヶ島市  | 3.5                      | -    | 3.5  | 63.8     | -    | 63.8 | 0        | -    | 0    | 0          | -    | 0     |
| 日高市   | 7.3                      | -    | 7.3  | 76.7     | -    | 76.7 | 0        | -    | 0    | 0          | -    | 0     |
| 吉川市   | 2.8                      | 7.7  | 7.0  | 100      | 100  | 100  | 0.47     | 0.29 | 0.31 | 16.67      | 3.77 | 4.46  |
| ふじみ野市 | 2.9                      | -    | 2.9  | 96.0     | -    | 96.0 | 0.23     | -    | 0.23 | 8.00       | -    | 8.00  |
| 白岡市   | 11.5                     | -    | 11.5 | 89.1     | -    | 89.1 | 0        | -    | 0    | 0          | -    | 0     |
| 伊奈町   | 1.2                      | -    | 1.2  | 60.0     | -    | 60.0 | 0        | -    | 0    | 0          | -    | 0     |
| 三芳町   | 4.7                      | -    | 4.7  | 82.4     | -    | 82.4 | 0.55     | -    | 0.55 | 11.76      | -    | 11.76 |
| 毛呂山町  | 5.5                      | -    | 5.5  | 75.4     | -    | 75.4 | 0        | -    | 0    | 0          | -    | 0     |
| 越生町   | 5.2                      | -    | 5.2  | 78.9     | -    | 78.9 | 0        | -    | 0    | 0          | -    | 0     |
| 滑川町   | 14.0                     | -    | 14.0 | 81.8     | -    | 81.8 | 0        | -    | 0    | 0          | -    | 0     |
| 嵐山町   | 3.7                      | 13.6 | 7.2  | 35.7     | 0    | 12.2 | 0        | 0    | 0    | 0          | 0    | 0     |
| 小川町   | 5.9                      | -    | 5.9  | 93.9     | -    | 93.9 | 0        | -    | 0    | 0          | -    | 0     |
| 川島町   | 6.9                      | 17.9 | 9.0  | 78.8     | 80.0 | 79.2 | 0        | 0    | 0    | 0          | 0    | 0     |
| 吉見町   | 7.7                      | 4.3  | 7.4  | 70.6     | 50.0 | 69.4 | 0.23     | 0    | 0.20 | 2.94       | 0    | 2.78  |
| 鳩山町   | 4.5                      | -    | 4.5  | 79.5     | -    | 79.5 | 0.12     | -    | 0.12 | 2.56       | -    | 2.56  |
| ときがわ町 | 9.5                      | -    | 9.5  | 74.1     | -    | 74.1 | 0.35     | -    | 0.35 | 3.70       | -    | 3.70  |
| 横瀬町   | 3.8                      | -    | 3.8  | 100      | -    | 100  | 0        | -    | 0    | 0          | -    | 0     |
| 皆野町   | -                        | 11.1 | 11.1 | -        | 100  | 100  | -        | 0    | 0    | -          | 0    | 0     |
| 長瀬町   | 2.9                      | -    | 2.9  | 75.0     | -    | 75.0 | 0        | -    | 0    | 0          | -    | 0     |
| 小鹿野町  | 2.4                      | 1.1  | 1.2  | 100      | 0    | 20.0 | 0        | 0    | 0    | 0          | 0    | 0     |
| 東秩父村  | 14.6                     | -    | 14.6 | 75.9     | -    | 75.9 | 0        | -    | 0    | 0          | -    | 0     |
| 美里町   | -                        | -    | -    | -        | -    | -    | -        | -    | -    | -          | -    | -     |
| 神川町   | 5.1                      | -    | 5.1  | 78.9     | -    | 78.9 | 0.27     | -    | 0.27 | 5.26       | -    | 5.26  |
| 上里町   | 0.8                      | -    | 0.8  | 80.0     | -    | 80.0 | 0.16     | -    | 0.16 | 20.00      | -    | 20.00 |
| 寄居町   | 3.4                      | -    | 3.4  | 80.4     | -    | 80.4 | 0.12     | -    | 0.12 | 3.57       | -    | 3.57  |
| 宮代町   | 7.6                      | -    | 7.6  | 85.7     | -    | 85.7 | 0.08     | -    | 0.08 | 1.10       | -    | 1.10  |
| 杉戸町   | 7.7                      | -    | 7.7  | 78.4     | -    | 78.4 | 0.23     | -    | 0.23 | 2.94       | -    | 2.94  |
| 松伏町   | 3.0                      | 38.7 | 4.1  | 86.2     | 83.3 | 85.4 | 0        | 0    | 0    | 0          | 0    | 0     |



大腸がん

| 自治体名  | 2014年プロセス指標値(男女計 40~74歳) |      |      |          |      |      |          |      |      |            |       |       |
|-------|--------------------------|------|------|----------|------|------|----------|------|------|------------|-------|-------|
|       | 要精検率(%)                  |      |      | 精検受診率(%) |      |      | がん発見率(%) |      |      | 陽性反応適中率(%) |       |       |
|       | 集団                       | 個別   | 計    | 集団       | 個別   | 計    | 集団       | 個別   | 計    | 集団         | 個別    | 計     |
| 全国    | 6.3                      | 7.8  | 7.1  | 75.3     | 63.5 | 68.3 | 0.18     | 0.25 | 0.22 | 2.92       | 3.19  | 3.08  |
| 埼玉県   | 6.0                      | 7.3  | 7.1  | 73.9     | 65.9 | 67.1 | 0.20     | 0.24 | 0.23 | 3.39       | 3.21  | 3.24  |
| さいたま市 | -                        | 6.6  | 6.6  | -        | 71.5 | 71.5 | -        | 0.26 | 0.26 | -          | 3.94  | 3.94  |
| 川越市   | 3.9                      | 12.8 | 11.4 | 86.5     | 80.0 | 80.3 | 0.25     | 0.36 | 0.35 | 6.31       | 2.85  | 3.03  |
| 熊谷市   | -                        | 6.7  | 6.7  | -        | 66.9 | 66.9 | -        | 0.09 | 0.09 | -          | 1.40  | 1.40  |
| 川口市   | -                        | 6.4  | 6.4  | -        | 33.2 | 33.2 | -        | 0.14 | 0.14 | -          | 2.23  | 2.23  |
| 行田市   | 4.2                      | 2.9  | 3.3  | 96.1     | 58.7 | 73.8 | 0        | 0.19 | 0.13 | 0          | 6.67  | 3.97  |
| 秩父市   | 8.8                      | -    | 8.8  | 67.1     | -    | 67.1 | 0.06     | -    | 0.06 | 0.71       | -     | 0.71  |
| 所沢市   | 7.4                      | 7.4  | 7.4  | 85.7     | 72.5 | 75.8 | 0.09     | 0.21 | 0.18 | 1.26       | 2.79  | 2.41  |
| 飯能市   | 5.3                      | -    | 5.3  | 68.0     | -    | 68.0 | 0.22     | -    | 0.22 | 4.10       | -     | 4.10  |
| 加須市   | -                        | 5.4  | 5.4  | -        | 70.9 | 70.9 | -        | 0.20 | 0.20 | -          | 3.68  | 3.68  |
| 本庄市   | -                        | 5.5  | 5.5  | -        | 46.1 | 46.1 | -        | 0.17 | 0.17 | -          | 3.13  | 3.13  |
| 東松山市  | 10.1                     | 7.9  | 9.7  | 79.4     | 61.7 | 76.5 | 0.43     | 0.17 | 0.37 | 4.20       | 2.13  | 3.86  |
| 春日部市  | -                        | 6.6  | 6.6  | -        | 64.5 | 64.5 | -        | 0.29 | 0.29 | -          | 4.45  | 4.45  |
| 狭山市   | 5.3                      | 5.4  | 5.4  | 69.5     | 51.0 | 54.0 | 0.33     | 0.10 | 0.14 | 6.10       | 1.94  | 2.63  |
| 羽生市   | -                        | 6.3  | 6.3  | -        | 57.5 | 57.5 | -        | 0.18 | 0.18 | -          | 2.79  | 2.79  |
| 鴻巣市   | -                        | 5.7  | 5.7  | -        | 61.9 | 61.9 | -        | 0.16 | 0.16 | -          | 2.84  | 2.84  |
| 深谷市   | 5.2                      | -    | 5.2  | 80.4     | -    | 80.4 | 0.24     | -    | 0.24 | 4.57       | -     | 4.57  |
| 上尾市   | -                        | 7.0  | 7.0  | -        | 83.5 | 83.5 | -        | 0.26 | 0.26 | -          | 3.68  | 3.68  |
| 草加市   | 4.5                      | 5.7  | 5.0  | 64.7     | 51.9 | 58.9 | 0.09     | 0    | 0.05 | 1.96       | 0     | 1.06  |
| 越谷市   | -                        | 7.3  | 7.3  | -        | 85.3 | 85.3 | -        | 0.36 | 0.36 | -          | 4.95  | 4.95  |
| 蕨市    | 4.6                      | -    | 4.6  | 83.9     | -    | 83.9 | 0.11     | -    | 0.11 | 2.30       | -     | 2.30  |
| 戸田市   | -                        | 9.5  | 9.5  | -        | 65.5 | 65.5 | -        | 0.22 | 0.22 | -          | 2.32  | 2.32  |
| 入間市   | 6.6                      | 5.5  | 5.9  | 77.3     | 67.7 | 71.1 | 0.23     | 0.07 | 0.12 | 3.55       | 1.18  | 2.03  |
| 朝霞市   | 5.8                      | 7.2  | 7.1  | 56.5     | 48.6 | 48.9 | 0.25     | 0.18 | 0.18 | 4.35       | 2.44  | 2.52  |
| 志木市   | 8.4                      | 10.8 | 10.3 | 49.1     | 61.5 | 59.7 | 0        | 0.07 | 0.05 | 0          | 0.62  | 0.53  |
| 和光市   | 6.5                      | 7.6  | 7.1  | 78.0     | 81.0 | 79.7 | 0.32     | 0.31 | 0.31 | 4.88       | 4.10  | 4.46  |
| 新座市   | 8.0                      | 9.5  | 9.3  | 47.4     | 72.7 | 70.3 | 0.33     | 0.23 | 0.24 | 4.12       | 2.38  | 2.54  |
| 桶川市   | 4.2                      | 6.1  | 5.5  | 71.2     | 67.3 | 68.2 | 0.06     | 0.47 | 0.34 | 1.52       | 7.69  | 6.20  |
| 久喜市   | 5.9                      | 6.0  | 6.0  | 74.8     | 57.1 | 62.6 | 0.20     | 0.25 | 0.23 | 3.33       | 4.14  | 3.89  |
| 北本市   | 5.5                      | 6.3  | 5.9  | 63.6     | 56.5 | 60.5 | 0.19     | 0.09 | 0.15 | 3.41       | 1.45  | 2.55  |
| 八潮市   | 3.4                      | 6.8  | 6.7  | 60.0     | 51.5 | 51.6 | 0        | 0.25 | 0.24 | 0          | 3.62  | 3.57  |
| 富士見市  | -                        | 11.2 | 11.2 | -        | 41.3 | 41.3 | -        | 0.19 | 0.19 | -          | 1.71  | 1.71  |
| 二郷市   | 5.9                      | 7.4  | 6.7  | 71.3     | 70.7 | 70.9 | 0.18     | 0.18 | 0.18 | 3.02       | 2.40  | 2.66  |
| 蓮田市   | -                        | 6.3  | 6.3  | -        | 82.5 | 82.5 | -        | 0.37 | 0.37 | -          | 5.99  | 5.99  |
| 坂戸市   | -                        | 7.6  | 7.6  | -        | 74.4 | 74.4 | -        | 0.26 | 0.26 | -          | 3.34  | 3.34  |
| 幸手市   | 5.3                      | -    | 5.3  | 83.6     | -    | 83.6 | 0.27     | -    | 0.27 | 5.03       | -     | 5.03  |
| 鶴ヶ島市  | -                        | 12.0 | 12.0 | -        | 70.3 | 70.3 | -        | 0.28 | 0.28 | -          | 2.37  | 2.37  |
| 日高市   | 4.3                      | -    | 4.3  | 45.3     | -    | 45.3 | 0.08     | -    | 0.08 | 1.89       | -     | 1.89  |
| 吉川市   | -                        | 6.2  | 6.2  | -        | 71.7 | 71.7 | -        | 0.24 | 0.24 | -          | 3.94  | 3.94  |
| ふじみ野市 | -                        | 7.4  | 7.4  | -        | 47.0 | 47.0 | -        | 0.20 | 0.20 | -          | 2.69  | 2.69  |
| 白岡市   | -                        | 6.4  | 6.4  | -        | 88.0 | 88.0 | -        | 0.47 | 0.47 | -          | 7.23  | 7.23  |
| 伊奈町   | -                        | 7.2  | 7.2  | -        | 35.7 | 35.7 | -        | 0.13 | 0.13 | -          | 1.76  | 1.76  |
| 三芳町   | -                        | 11.6 | 11.6 | -        | 36.2 | 36.2 | -        | 0.19 | 0.19 | -          | 1.61  | 1.61  |
| 毛呂山町  | 6.1                      | -    | 6.1  | 62.4     | -    | 62.4 | 0.20     | -    | 0.20 | 3.20       | -     | 3.20  |
| 越生町   | 6.3                      | -    | 6.3  | 78.0     | -    | 78.0 | 0        | -    | 0    | 0          | -     | 0     |
| 滑川町   | 9.2                      | -    | 9.2  | 69.4     | -    | 69.4 | 0.19     | -    | 0.19 | 2.04       | -     | 2.04  |
| 嵐山町   | 3.9                      | 6.5  | 5.5  | 70.6     | 15.6 | 30.6 | 0.23     | 0.15 | 0.18 | 5.88       | 2.22  | 3.23  |
| 小川町   | 3.7                      | 3.4  | 3.6  | 68.0     | 64.7 | 66.7 | 0.15     | 0.40 | 0.26 | 4.00       | 11.76 | 7.14  |
| 川島町   | 10.5                     | 12.4 | 11.3 | 78.3     | 68.7 | 74.1 | 0.50     | 0.60 | 0.54 | 4.72       | 4.82  | 4.76  |
| 吉見町   | 10.9                     | 6.7  | 10.2 | 75.8     | 42.9 | 72.5 | 0.34     | 0.48 | 0.36 | 3.13       | 7.14  | 3.52  |
| 鳩山町   | 5.0                      | 6.7  | 5.2  | 74.5     | 40.0 | 68.9 | 0.20     | 0    | 0.17 | 3.92       | 0     | 3.28  |
| ときがわ町 | 8.6                      | -    | 8.6  | 67.2     | -    | 67.2 | 0        | -    | 0    | 0          | -     | 0     |
| 横瀬町   | 5.0                      | -    | 5.0  | 57.1     | -    | 57.1 | 0.36     | -    | 0.36 | 7.14       | -     | 7.14  |
| 皆野町   | -                        | 17.6 | 17.6 | -        | 50.8 | 50.8 | -        | 0.13 | 0.13 | -          | 0.76  | 0.76  |
| 長瀬町   | 9.2                      | 0    | 8.1  | 90.0     | -    | 90.0 | 0.92     | -    | 0.81 | 10.00      | -     | 10.00 |
| 小鹿野町  | 6.7                      | 4.6  | 5.7  | 61.5     | 0    | 39.0 | 0        | 0    | 0    | 0          | 0     | 0     |
| 東秩父村  | 8.1                      | -    | 8.1  | 60.7     | -    | 60.7 | 0        | -    | 0    | 0          | -     | 0     |
| 美里町   | 7.0                      | 6.4  | 6.9  | 77.6     | 93.3 | 81.3 | 0        | 0    | 0    | 0          | 0     | 0     |
| 神川町   | 6.1                      | 3.8  | 5.9  | 82.9     | 100  | 83.7 | 0.30     | 0    | 0.28 | 4.88       | 0     | 4.65  |
| 上里町   | 5.2                      | 6.3  | 5.4  | 76.6     | 50.0 | 71.9 | 0.33     | 0    | 0.28 | 6.38       | 0     | 5.26  |
| 寄居町   | 5.6                      | -    | 5.6  | 75.4     | -    | 75.4 | 0.19     | -    | 0.19 | 3.28       | -     | 3.28  |
| 宮代町   | -                        | 5.7  | 5.7  | -        | 64.7 | 64.7 | -        | 0.20 | 0.20 | -          | 3.53  | 3.53  |
| 杉戸町   | 4.9                      | -    | 4.9  | 63.1     | -    | 63.1 | 0.18     | -    | 0.18 | 3.60       | -     | 3.60  |
| 松伏町   | 4.5                      | 5.5  | 4.7  | 74.6     | 83.3 | 76.0 | 0.29     | 0    | 0.25 | 6.35       | 0     | 5.33  |

肺がん

| 自治体名  | 2014年プロセス指標値(男女計 40~74歳) |     |     |          |      |      |          |      |      |            |      |       |
|-------|--------------------------|-----|-----|----------|------|------|----------|------|------|------------|------|-------|
|       | 要精検率(%)                  |     |     | 精検受診率(%) |      |      | がん発見率(%) |      |      | 陽性反応適中度(%) |      |       |
|       | 集団                       | 個別  | 計   | 集団       | 個別   | 計    | 集団       | 個別   | 計    | 集団         | 個別   | 計     |
| 全国    | 2.0                      | 2.5 | 2.2 | 84.4     | 75.1 | 80.3 | 0.05     | 0.05 | 0.05 | 2.40       | 1.97 | 2.21  |
| 埼玉県   | 1.4                      | 2.2 | 2.0 | 80.7     | 75.4 | 76.5 | 0.03     | 0.04 | 0.04 | 1.82       | 1.89 | 1.88  |
| さいたま市 | -                        | 1.9 | 1.9 | -        | 83.2 | 83.2 | -        | 0.03 | 0.03 | -          | 1.70 | 1.70  |
| 川越市   | 3.4                      | -   | 3.4 | 91.1     | -    | 91.1 | 0        | -    | 0    | 0          | -    | 0     |
| 熊谷市   | -                        | 2.3 | 2.3 | -        | 78.2 | 78.2 | -        | 0.01 | 0.01 | -          | 0.45 | 0.45  |
| 川口市   | -                        | 2.9 | 2.9 | -        | 53.4 | 53.4 | -        | 0.01 | 0.01 | -          | 0.38 | 0.38  |
| 行田市   | 0.8                      | -   | 0.8 | 81.8     | -    | 81.8 | 0.14     | -    | 0.14 | 18.18      | -    | 18.18 |
| 秩父市   | 1.2                      | -   | 1.2 | 85.2     | -    | 85.2 | 0        | -    | 0    | 0          | -    | 0     |
| 所沢市   | 2.0                      | 0.3 | 1.8 | 92.9     | 0    | 91.5 | 0        | 0    | 0    | 0          | 0    | 0     |
| 飯能市   | 0.7                      | -   | 0.7 | 0        | -    | 0    | 0        | -    | 0    | 0          | -    | 0     |
| 加須市   | 0.4                      | -   | 0.4 | 88.2     | -    | 88.2 | 0        | -    | 0    | 0          | -    | 0     |
| 本庄市   | 0.3                      | -   | 0.3 | 37.5     | -    | 37.5 | 0.04     | -    | 0.04 | 12.50      | -    | 12.50 |
| 東松山市  | 2.1                      | -   | 2.1 | 81.3     | -    | 81.3 | 0.06     | -    | 0.06 | 3.13       | -    | 3.13  |
| 春日部市  | -                        | 2.2 | 2.2 | -        | 74.4 | 74.4 | -        | 0.07 | 0.07 | -          | 3.00 | 3.00  |
| 狭山市   | 0.7                      | 1.7 | 1.6 | 50.0     | 72.6 | 71.6 | 0.07     | 0.05 | 0.05 | 10.00      | 2.88 | 3.21  |
| 羽生市   | 1.5                      | -   | 1.5 | 27.3     | -    | 27.3 | 0        | -    | 0    | 0          | -    | 0     |
| 鴻巣市   | 0.3                      | -   | 0.3 | 0        | -    | 0    | 0        | -    | 0    | 0          | -    | 0     |
| 深谷市   | 0.5                      | -   | 0.5 | 86.4     | -    | 86.4 | 0.01     | -    | 0.01 | 2.27       | -    | 2.27  |
| 上尾市   | 1.2                      | 6.3 | 1.9 | 82.2     | 97.2 | 88.9 | 0.03     | 0    | 0.02 | 2.22       | 0    | 1.23  |
| 草加市   | -                        | 4.1 | 4.1 | -        | 64.9 | 64.9 | -        | 0.05 | 0.05 | -          | 1.30 | 1.30  |
| 越谷市   | 0.6                      | 2.5 | 1.8 | 81.5     | 84.1 | 83.8 | 0.04     | 0.06 | 0.05 | 7.41       | 2.21 | 2.77  |
| 蕨市    | -                        | 1.7 | 1.7 | -        | 85.2 | 85.2 | -        | 0.06 | 0.06 | -          | 3.48 | 3.48  |
| 戸田市   | -                        | 1.8 | 1.8 | -        | 77.9 | 77.9 | -        | 0.03 | 0.03 | -          | 1.47 | 1.47  |
| 入間市   | 2.8                      | 2.2 | 2.3 | 78.9     | 70.8 | 72.2 | 0        | 0.04 | 0.03 | 0          | 1.75 | 1.44  |
| 朝霞市   | 0                        | 2.4 | 2.2 | -        | 79.4 | 79.4 | -        | 0    | 0    | -          | 0    | 0     |
| 志木市   | 0.6                      | 2.2 | 1.9 | 75.0     | 71.9 | 72.1 | 0        | 0.04 | 0.03 | 0          | 1.75 | 1.64  |
| 和光市   | 0.2                      | 1.3 | 0.8 | 80.0     | 80.6 | 80.5 | 0        | 0.04 | 0.02 | 0          | 2.78 | 2.44  |
| 新座市   | 0.5                      | 2.4 | 2.2 | 33.3     | 80.1 | 78.8 | 0        | 0.06 | 0.05 | 0          | 2.31 | 2.25  |
| 桶川市   | 2.0                      | -   | 2.0 | 72.0     | -    | 72.0 | 0.08     | -    | 0.08 | 4.00       | -    | 4.00  |
| 久喜市   | 5.7                      | -   | 5.7 | 80.2     | -    | 80.2 | 0.02     | -    | 0.02 | 0.35       | -    | 0.35  |
| 北本市   | 0.6                      | -   | 0.6 | 71.4     | -    | 71.4 | 0        | -    | 0    | 0          | -    | 0     |
| 八潮市   | 0.9                      | -   | 0.9 | 44.4     | -    | 44.4 | 0.10     | -    | 0.10 | 11.11      | -    | 11.11 |
| 富士見市  | -                        | 1.1 | 1.1 | -        | 72.3 | 72.3 | -        | 0.01 | 0.01 | -          | 1.20 | 1.20  |
| 二郷市   | 2.2                      | 2.5 | 2.3 | 83.5     | 92.4 | 88.4 | 0        | 0.13 | 0.06 | 0          | 5.08 | 2.79  |
| 蓮田市   | 5.3                      | 6.0 | 5.8 | 71.4     | 57.7 | 60.6 | 0        | 0.11 | 0.09 | 0          | 1.92 | 1.52  |
| 坂戸市   | 0.2                      | -   | 0.2 | 100      | -    | 100  | 0.06     | -    | 0.06 | 33.33      | -    | 33.33 |
| 幸手市   | 2.7                      | -   | 2.7 | 97.2     | -    | 97.2 | 0.04     | -    | 0.04 | 1.41       | -    | 1.41  |
| 鶴ヶ島市  | 0.7                      | -   | 0.7 | 69.2     | -    | 69.2 | 0.10     | -    | 0.10 | 15.38      | -    | 15.38 |
| 日高市   | 0.4                      | 0.9 | 0.5 | 100      | 50.0 | 75.0 | 0        | 0    | 0    | 0          | 0    | 0     |
| 吉川市   | 0.4                      | -   | 0.4 | 83.3     | -    | 83.3 | 0.06     | -    | 0.06 | 16.67      | -    | 16.67 |
| ふじみ野市 | -                        | 2.8 | 2.8 | -        | 41.5 | 41.5 | -        | 0.07 | 0.07 | -          | 2.62 | 2.62  |
| 白岡市   | 8.7                      | -   | 8.7 | 80.7     | -    | 80.7 | 0.15     | -    | 0.15 | 1.75       | -    | 1.75  |
| 伊奈町   | 1.8                      | -   | 1.8 | 66.7     | -    | 66.7 | 0.58     | -    | 0.58 | 33.33      | -    | 33.33 |
| 三芳町   | -                        | 1.2 | 1.2 | -        | 97.5 | 97.5 | -        | 0.06 | 0.06 | -          | 5.00 | 5.00  |
| 毛呂山町  | 2.7                      | -   | 2.7 | 78.4     | -    | 78.4 | 0        | -    | 0    | 0          | -    | 0     |
| 越生町   | 0.9                      | -   | 0.9 | 87.5     | -    | 87.5 | 0        | -    | 0    | 0          | -    | 0     |
| 滑川町   | 0                        | -   | 0   | -        | -    | -    | -        | -    | -    | -          | -    | -     |
| 嵐山町   | 0.3                      | 0.9 | 0.8 | 0        | 0    | 0    | 0        | 0    | 0    | 0          | 0    | 0     |
| 小川町   | 0.2                      | -   | 0.2 | 100      | -    | 100  | 0        | -    | 0    | 0          | -    | 0     |
| 川島町   | 1.7                      | 4.9 | 2.9 | 83.3     | 79.4 | 80.8 | 0.09     | 0    | 0.06 | 5.56       | 0    | 1.92  |
| 吉見町   | 2.2                      | 7.4 | 2.5 | 95.2     | 75.0 | 92.0 | 0.31     | 0    | 0.29 | 14.29      | 0    | 12.00 |
| 鳩山町   | 0                        | -   | 0   | -        | -    | -    | -        | -    | -    | -          | -    | -     |
| ときがわ町 | 1.4                      | -   | 1.4 | 58.3     | -    | 58.3 | 0        | -    | 0    | 0          | -    | 0     |
| 横瀬町   | 0.5                      | -   | 0.5 | 50.0     | -    | 50.0 | 0        | -    | 0    | 0          | -    | 0     |
| 皆野町   | -                        | 0   | 0   | -        | -    | -    | -        | -    | -    | -          | -    | -     |
| 長瀬町   | 0                        | -   | 0   | -        | -    | -    | -        | -    | -    | -          | -    | -     |
| 小鹿野町  | 1.8                      | 0   | 1.0 | 87.5     | -    | 87.5 | 0        | -    | 0    | 0          | -    | 0     |
| 東秩父村  | 1.0                      | -   | 1.0 | 100      | -    | 100  | 0        | -    | 0    | 0          | -    | 0     |
| 美里町   | 0                        | -   | 0   | -        | -    | -    | -        | -    | -    | -          | -    | -     |
| 神川町   | 0.2                      | -   | 0.2 | 100      | -    | 100  | 0        | -    | 0    | 0          | -    | 0     |
| 上里町   | 0.2                      | -   | 0.2 | 75.0     | -    | 75.0 | 0        | -    | 0    | 0          | -    | 0     |
| 寄居町   | 0.5                      | -   | 0.5 | 90.9     | -    | 90.9 | 0        | -    | 0    | 0          | -    | 0     |
| 宮代町   | 4.9                      | -   | 4.9 | 87.3     | -    | 87.3 | 0        | -    | 0    | 0          | -    | 0     |
| 杉戸町   | 0.2                      | -   | 0.2 | 33.3     | -    | 33.3 | 0        | -    | 0    | 0          | -    | 0     |
| 松伏町   | 0.2                      | -   | 0.2 | 50.0     | -    | 50.0 | 0        | -    | 0    | 0          | -    | 0     |

## 乳がん

| 自治体名  | 2014年プロセス指標値(女 40~74歳) |      |      |          |      |      |          |      |      |            |       |       |
|-------|------------------------|------|------|----------|------|------|----------|------|------|------------|-------|-------|
|       | 要精検率(%)                |      |      | 精検受診率(%) |      |      | がん発見率(%) |      |      | 陽性反応適中率(%) |       |       |
|       | 集団                     | 個別   | 計    | 集団       | 個別   | 計    | 集団       | 個別   | 計    | 集団         | 個別    | 計     |
| 全国    | 5.9                    | 9.0  | 7.6  | 90.2     | 84.0 | 86.3 | 0.28     | 0.37 | 0.33 | 4.79       | 4.08  | 4.34  |
| 埼玉県   | 7.0                    | 8.4  | 7.9  | 83.7     | 85.1 | 84.7 | 0.27     | 0.31 | 0.29 | 3.91       | 3.63  | 3.72  |
| さいたま市 | -                      | 8.3  | 8.3  | -        | 92.6 | 92.6 | -        | 0.32 | 0.32 | -          | -     | 3.88  |
| 川越市   | 9.0                    | 11.5 | 11.0 | 98.5     | 95.9 | 96.3 | 0.55     | 0.35 | 0.39 | 6.11       | 3.02  | 3.55  |
| 熊谷市   | -                      | 12.4 | 12.4 | -        | 92.9 | 92.9 | -        | 0.23 | 0.23 | -          | -     | 1.87  |
| 川口市   | 6.8                    | 5.4  | 5.5  | 80.9     | 53.7 | 56.3 | 0.15     | 0.15 | 0.15 | 2.13       | 2.76  | 2.70  |
| 行田市   | 4.3                    | 4.6  | 4.5  | 95.7     | 78.0 | 84.4 | 0        | 0.33 | 0.21 | 0          | 7.32  | 4.69  |
| 秩父市   | 5.9                    | 17.8 | 6.4  | 81.8     | 62.5 | 79.4 | 0.32     | 0    | 0.31 | 5.45       | 0     | 4.76  |
| 所沢市   | 9.1                    | 7.3  | 7.8  | 94.7     | 90.7 | 91.8 | 0.18     | 0.30 | 0.27 | 2.00       | 4.13  | 3.54  |
| 飯能市   | 6.2                    | 12.4 | 8.4  | 93.4     | 48.5 | 70.1 | 0.20     | 0    | 0.13 | 3.28       | 0     | 1.57  |
| 加須市   | 8.1                    | 5.8  | 6.3  | 45.0     | 82.6 | 72.9 | 0.20     | 0.25 | 0.24 | 2.50       | 4.35  | 3.87  |
| 本庄市   | 5.0                    | 14.2 | 8.7  | 77.3     | 57.3 | 64.3 | 0.11     | 0.52 | 0.28 | 2.27       | 3.66  | 3.17  |
| 東松山市  | 4.8                    | 14.5 | 10.9 | 100      | 72.8 | 77.2 | 0.29     | 0.34 | 0.32 | 6.06       | 2.37  | 2.97  |
| 春日部市  | 5.4                    | 5.5  | 5.4  | 86.9     | 60.0 | 85.5 | 0.24     | 0    | 0.23 | 4.48       | 0     | 4.24  |
| 狭山市   | 16.7                   | 8.7  | 10.1 | 92.0     | 72.7 | 78.2 | 0.59     | 0.25 | 0.31 | 3.54       | 2.84  | 3.04  |
| 羽生市   | 7.7                    | 13.3 | 10.0 | 59.6     | 6.9  | 30.5 | 0.16     | 0    | 0.10 | 2.13       | 0     | 0.95  |
| 鴻巣市   | 6.7                    | 4.7  | 5.4  | 0        | 82.1 | 45.7 | 0        | 0.61 | 0.39 | 0          | 12.82 | 7.14  |
| 深谷市   | 7.2                    | 21.6 | 10.1 | 88.8     | 86.3 | 87.7 | 0.22     | 0.37 | 0.25 | 3.02       | 1.71  | 2.46  |
| 上尾市   | 10.0                   | 6.4  | 9.2  | 84.3     | 75.6 | 83.0 | 0.48     | 0    | 0.37 | 4.78       | 0     | 4.06  |
| 草加市   | 8.7                    | 15.7 | 10.5 | 91.3     | 80.6 | 87.1 | 0.27     | 0    | 0.20 | 3.06       | 0     | 1.88  |
| 越谷市   | 3.7                    | 3.9  | 3.9  | 69.0     | 91.3 | 88.9 | 0.25     | 0.21 | 0.22 | 6.90       | 5.37  | 5.54  |
| 蕨市    | 5.9                    | 12.9 | 6.1  | 93.3     | 75.0 | 91.8 | 0.26     | 0    | 0.25 | 4.44       | 0     | 4.08  |
| 戸田市   | -                      | 7.5  | 7.5  | -        | 87.4 | 87.4 | -        | 0.47 | 0.47 | -          | 6.31  | 6.31  |
| 入間市   | 7.7                    | 8.6  | 8.4  | 90.9     | 83.9 | 85.2 | 0.30     | 0.33 | 0.32 | 3.90       | 3.80  | 3.82  |
| 朝霞市   | 5.8                    | 3.4  | 4.2  | 71.8     | 82.4 | 77.6 | 0.16     | 0.36 | 0.30 | 2.82       | 10.59 | 7.05  |
| 志木市   | 10.3                   | 6.8  | 7.6  | 68.9     | 88.5 | 82.3 | 0.23     | 0.63 | 0.54 | 2.22       | 9.38  | 7.09  |
| 和光市   | 7.2                    | 2.3  | 5.8  | 92.0     | 77.8 | 90.3 | 0.26     | 0.52 | 0.34 | 3.65       | 22.22 | 5.81  |
| 新座市   | 5.6                    | 8.1  | 7.6  | 64.4     | 94.0 | 90.1 | 0.12     | 0.38 | 0.33 | 2.22       | 4.67  | 4.35  |
| 桶川市   | 6.5                    | 14.0 | 7.1  | 84.4     | 50.0 | 78.9 | 0.20     | 0    | 0.19 | 3.13       | 0     | 2.63  |
| 久喜市   | 4.7                    | 12.8 | 4.8  | 82.5     | 40.0 | 80.8 | 0.39     | 0    | 0.38 | 8.33       | 0     | 8.00  |
| 北本市   | 8.1                    | -    | 8.1  | 82.4     | -    | 82.4 | 0.18     | -    | 0.18 | 2.20       | -     | 2.20  |
| 八潮市   | 8.2                    | 17.8 | 14.7 | 84.8     | 65.7 | 69.2 | 0.36     | 0.34 | 0.35 | 4.35       | 1.93  | 2.37  |
| 富士見市  | 8.1                    | -    | 8.1  | 63.7     | -    | 63.7 | 0.18     | -    | 0.18 | 2.22       | -     | 2.22  |
| 二郷市   | 7.5                    | 7.9  | 7.8  | 80.5     | 85.7 | 84.2 | 0.29     | 0.40 | 0.37 | 3.90       | 5.10  | 4.76  |
| 蓮田市   | 5.6                    | 9.7  | 8.7  | 81.3     | 95.3 | 93.1 | 0        | 0.67 | 0.51 | 0          | 6.98  | 5.88  |
| 坂戸市   | 7.2                    | 15.2 | 10.5 | 73.0     | 95.4 | 86.3 | 0.10     | 0.42 | 0.23 | 1.35       | 2.75  | 2.19  |
| 幸手市   | 5.0                    | 5.5  | 5.1  | 88.6     | 88.9 | 88.7 | 0.34     | 0    | 0.29 | 6.82       | 0     | 5.66  |
| 鶴ヶ島市  | 6.3                    | 18.0 | 8.8  | 73.4     | 85.2 | 78.6 | 0.32     | 0.30 | 0.31 | 5.06       | 1.64  | 3.57  |
| 日高市   | 7.1                    | 16.8 | 12.2 | 91.7     | 81.4 | 84.2 | 0.20     | 0.17 | 0.18 | 2.78       | 1.03  | 1.50  |
| 吉川市   | 8.3                    | -    | 8.3  | 94.9     | -    | 94.9 | 0.51     | -    | 0.51 | 6.12       | -     | 6.12  |
| ふじみ野市 | 6.4                    | -    | 6.4  | 88.3     | -    | 88.3 | 0.19     | -    | 0.19 | 2.92       | -     | 2.92  |
| 白岡市   | 6.1                    | 10.2 | 7.6  | 100      | 87.9 | 94.2 | 0.85     | 0.93 | 0.88 | 13.89      | 9.09  | 11.59 |
| 伊奈町   | 7.8                    | 5.7  | 6.4  | 62.5     | 68.0 | 65.9 | 0        | 0    | 0    | 0          | 0     | 0     |
| 三芳町   | 6.6                    | -    | 6.6  | 91.7     | -    | 91.7 | 0.36     | -    | 0.36 | 5.56       | -     | 5.56  |
| 毛呂山町  | 8.8                    | 21.4 | 9.0  | 65.0     | 0    | 61.9 | 0.88     | 0    | 0.86 | 10.00      | 0     | 9.52  |
| 越生町   | 9.0                    | 0    | 8.9  | 88.5     | -    | 88.5 | 0.69     | -    | 0.68 | 7.69       | -     | 7.69  |
| 滑川町   | 4.7                    | 11.7 | 9.5  | 100      | 60.5 | 66.7 | 0        | 0    | 0    | 0          | 0     | 0     |
| 嵐山町   | 4.4                    | 12.0 | 7.1  | 72.7     | 64.7 | 67.9 | 0        | 0    | 0    | 0          | 0     | 0     |
| 小川町   | 4.9                    | 17.9 | 9.8  | 80.0     | 87.9 | 85.4 | 0.33     | 0    | 0.20 | 6.67       | 0     | 2.08  |
| 川島町   | 11.7                   | 10.2 | 11.2 | 95.2     | 100  | 96.5 | 0        | 0    | 0    | 0          | 0     | 0     |
| 吉見町   | 6.7                    | 12.4 | 9.5  | 92.6     | 89.8 | 90.8 | 0        | 0    | 0    | 0          | 0     | 0     |
| 鳩山町   | 7.9                    | 9.4  | 8.4  | 89.5     | 58.3 | 77.4 | 0        | 0    | 0    | 0          | 0     | 0     |
| ときがわ町 | 12.9                   | 6.2  | 12.1 | 85.7     | 75.0 | 85.1 | 0.20     | 0    | 0.18 | 1.59       | 0     | 1.49  |
| 横瀬町   | 6.9                    | 10.5 | 7.6  | 91.7     | 100  | 93.8 | 0        | 0    | 0    | 0          | 0     | 0     |
| 皆野町   | -                      | 8.0  | 8.0  | -        | 33.3 | 33.3 | -        | 0    | 0    | -          | 0     | 0     |
| 長瀬町   | 8.8                    | 16.9 | 11.3 | 80.0     | 46.2 | 64.3 | 0        | 1.30 | 0.40 | 0          | 7.69  | 3.57  |
| 小鹿野町  | 10.0                   | 5.1  | 7.0  | 86.7     | 0    | 48.1 | 0        | 0    | 0    | 0          | 0     | 0     |
| 東秩父村  | 10.8                   | -    | 10.8 | 87.5     | -    | 87.5 | 0.68     | -    | 0.68 | 6.25       | -     | 6.25  |
| 美里町   | 3.4                    | 13.0 | 6.5  | 80.0     | 77.8 | 78.6 | 0        | 0    | 0    | 0          | 0     | 0     |
| 神川町   | 6.5                    | 16.2 | 7.2  | 93.3     | 66.7 | 88.9 | 0.22     | 0    | 0.20 | 3.33       | 0     | 2.78  |
| 上里町   | 4.1                    | 12.2 | 5.4  | 83.3     | 42.9 | 68.4 | 0.23     | 0.58 | 0.29 | 5.56       | 4.76  | 5.26  |
| 寄居町   | 8.9                    | 17.4 | 9.2  | 92.0     | 100  | 92.6 | 0.53     | 0    | 0.51 | 6.00       | 0     | 5.56  |
| 宮代町   | 2.7                    | 8.3  | 3.9  | 80.0     | 88.9 | 84.2 | 0.27     | 1.38 | 0.52 | 10.00      | 16.67 | 13.16 |
| 杉戸町   | 5.2                    | 5.1  | 5.1  | 74.2     | 50.0 | 69.2 | 0.67     | 0    | 0.53 | 12.90      | 0     | 10.26 |
| 松伏町   | 7.0                    | -    | 7.0  | 93.5     | -    | 93.5 | 0.15     | -    | 0.15 | 2.17       | -     | 2.17  |

子宮頸がん

| 自治体名  | 2014年プロセス指標値(女 20~74歳) |      |     |          |      |      |          |      |      |            |       |       |
|-------|------------------------|------|-----|----------|------|------|----------|------|------|------------|-------|-------|
|       | 要精検率(%)                |      |     | 精検受診率(%) |      |      | がん発見率(%) |      |      | 陽性反応適中度(%) |       |       |
|       | 集団                     | 個別   | 計   | 集団       | 個別   | 計    | 集団       | 個別   | 計    | 集団         | 個別    | 計     |
| 全国    | 1.4                    | 2.5  | 2.2 | 82.3     | 70.6 | 72.5 | 0.03     | 0.05 | 0.04 | 2.12       | 1.87  | 1.91  |
| 埼玉県   | 1.3                    | 1.9  | 1.9 | 65.7     | 61.7 | 62.0 | 0.06     | 0.03 | 0.04 | 4.49       | 1.78  | 1.98  |
| さいたま市 | -                      | 1.3  | 1.3 | -        | 79.5 | 79.5 | -        | 0.05 | 0.05 | -          | 4.10  | 4.10  |
| 川越市   | -                      | 2.4  | 2.4 | -        | 87.9 | 87.9 | -        | 0.07 | 0.07 | -          | 2.75  | 2.75  |
| 熊谷市   | -                      | 2.9  | 2.9 | -        | 47.1 | 47.1 | -        | 0.04 | 0.04 | -          | 1.43  | 1.43  |
| 川口市   | -                      | 1.7  | 1.7 | -        | 22.3 | 22.3 | -        | 0    | 0    | -          | 0     | 0     |
| 行田市   | -                      | 1.4  | 1.4 | -        | 33.3 | 33.3 | -        | 0.07 | 0.07 | -          | 4.76  | 4.76  |
| 秩父市   | 2.9                    | 2.2  | 2.6 | 36.4     | 13.3 | 27.0 | 0.67     | 0.30 | 0.49 | 22.73      | 13.33 | 18.92 |
| 所沢市   | -                      | 2.7  | 2.7 | -        | 67.3 | 67.3 | -        | 0.03 | 0.03 | -          | 1.28  | 1.28  |
| 飯能市   | -                      | 1.3  | 1.3 | -        | 12.0 | 12.0 | -        | 0    | 0    | -          | 0     | 0     |
| 加須市   | 1.3                    | 1.5  | 1.5 | 44.4     | 76.2 | 72.2 | 0        | 0    | 0    | 0          | 0     | 0     |
| 本庄市   | 0.9                    | 3.6  | 2.5 | 11.1     | 58.9 | 52.3 | 0        | 0.07 | 0.04 | 0          | 1.79  | 1.54  |
| 東松山市  | -                      | 2.4  | 2.4 | -        | 50.0 | 50.0 | -        | 0    | 0    | -          | 0     | 0     |
| 春日部市  | -                      | 3.0  | 3.0 | -        | 40.8 | 40.8 | -        | 0.04 | 0.04 | -          | 1.46  | 1.46  |
| 狭山市   | -                      | 1.3  | 1.3 | -        | 39.7 | 39.7 | -        | 0.02 | 0.02 | -          | 1.72  | 1.72  |
| 羽生市   | -                      | 1.5  | 1.5 | -        | 7.1  | 7.1  | -        | 0    | 0    | -          | 0     | 0     |
| 鴻巣市   | -                      | 1.8  | 1.8 | -        | 46.4 | 46.4 | -        | 0    | 0    | -          | 0     | 0     |
| 深谷市   | 0.8                    | 2.9  | 1.2 | 96.7     | 53.8 | 76.8 | 0.03     | 0    | 0.02 | 3.33       | 0     | 1.79  |
| 上尾市   | -                      | 2.0  | 2.0 | -        | 77.3 | 77.3 | -        | 0.09 | 0.09 | -          | 4.55  | 4.55  |
| 草加市   | -                      | 1.3  | 1.3 | -        | 43.9 | 43.9 | -        | 0.02 | 0.02 | -          | 1.52  | 1.52  |
| 越谷市   | -                      | 3.0  | 3.0 | -        | 93.1 | 93.1 | -        | 0.03 | 0.03 | -          | 1.15  | 1.15  |
| 蕨市    | -                      | 2.0  | 2.0 | -        | 82.4 | 82.4 | -        | 0.04 | 0.04 | -          | 1.96  | 1.96  |
| 戸田市   | -                      | 2.5  | 2.5 | -        | 67.7 | 67.7 | -        | 0    | 0    | -          | 0     | 0     |
| 入間市   | -                      | 2.1  | 2.1 | -        | 70.0 | 70.0 | -        | 0    | 0    | -          | 0     | 0     |
| 朝霞市   | 0.9                    | 1.0  | 1.0 | 50.0     | 79.2 | 73.3 | 0        | 0.19 | 0.15 | 0          | 18.75 | 15.00 |
| 志木市   | 1.7                    | 1.3  | 1.4 | 77.8     | 84.2 | 82.1 | 0        | 0.07 | 0.05 | 0          | 5.26  | 3.57  |
| 和光市   | 1.6                    | 1.2  | 1.5 | 88.2     | 87.5 | 88.0 | 0        | 0    | 0    | 0          | 0     | 0     |
| 新座市   | 0.9                    | 1.9  | 1.8 | 88.9     | 59.3 | 61.4 | 0.10     | 0.03 | 0.04 | 11.11      | 1.63  | 2.27  |
| 桶川市   | 1.1                    | 1.4  | 1.2 | 77.8     | 33.3 | 55.6 | 0.12     | 0    | 0.07 | 11.11      | 0     | 5.56  |
| 久喜市   | 1.1                    | 1.7  | 1.4 | 76.2     | 81.6 | 80.0 | 0        | 0.03 | 0.02 | 0          | 2.04  | 1.43  |
| 北本市   | 3.0                    | 1.4  | 2.1 | 81.5     | 0    | 53.7 | 0.45     | 0    | 0.21 | 14.81      | 0     | 9.76  |
| 八潮市   | -                      | 2.1  | 2.1 | -        | 54.7 | 54.7 | -        | 0    | 0    | -          | 0     | 0     |
| 富士見市  | 1.0                    | 2.5  | 2.4 | 0        | 77.1 | 75.0 | 0        | 0    | 0    | 0          | 0     | 0     |
| 二郷市   | 1.3                    | 1.8  | 1.7 | 63.6     | 42.6 | 46.2 | 0        | 0    | 0    | 0          | 0     | 0     |
| 蓮田市   | 0.4                    | 1.1  | 1.0 | 0        | 96.0 | 92.3 | 0        | 0.09 | 0.08 | 0          | 8.00  | 7.69  |
| 坂戸市   | -                      | 1.7  | 1.7 | -        | 81.5 | 81.5 | -        | 0    | 0    | -          | 0     | 0     |
| 幸手市   | 1.4                    | 0.9  | 1.2 | 72.7     | 100  | 81.3 | 0        | 0    | 0    | 0          | 0     | 0     |
| 鶴ヶ島市  | -                      | 2.3  | 2.3 | -        | 59.5 | 59.5 | -        | 0.12 | 0.12 | -          | 5.41  | 5.41  |
| 日高市   | 3.1                    | 2.7  | 2.8 | 0        | 6.7  | 5.0  | 0        | 0    | 0    | 0          | 0     | 0     |
| 吉川市   | 2.4                    | 2.3  | 2.3 | 57.1     | 87.0 | 80.0 | 0        | 0.10 | 0.08 | 0          | 4.35  | 3.33  |
| ふじみ野市 | 1.2                    | 2.7  | 2.7 | 100      | 59.7 | 60.0 | 0        | 0    | 0    | 0          | 0     | 0     |
| 白岡市   | 1.4                    | 1.1  | 1.2 | 87.5     | 77.8 | 82.4 | 0        | 0.12 | 0.07 | 0          | 11.11 | 5.88  |
| 伊奈町   | 1.1                    | 0.5  | 0.6 | 50.0     | 0    | 16.7 | 0        | 0    | 0    | 0          | 0     | 0     |
| 三芳町   | -                      | 1.6  | 1.6 | -        | 82.1 | 82.1 | -        | 0    | 0    | -          | 0     | 0     |
| 毛呂山町  | 0.7                    | 10.0 | 0.8 | 20.0     | 0    | 16.7 | 0        | 0    | 0    | 0          | 0     | 0     |
| 越生町   | 1.4                    | 0    | 1.2 | 100      | -    | 100  | 0        | -    | 0    | 0          | -     | 0     |
| 滑川町   | 0.8                    | 3.0  | 2.6 | 0        | 73.3 | 68.8 | 0        | 0    | 0    | 0          | 0     | 0     |
| 嵐山町   | 0.6                    | 3.0  | 1.9 | 50.0     | 63.6 | 61.5 | 0        | 0    | 0    | 0          | 0     | 0     |
| 小川町   | -                      | 3.9  | 3.9 | -        | 63.0 | 63.0 | -        | 0    | 0    | -          | 0     | 0     |
| 川島町   | 0.8                    | 1.5  | 1.0 | 100      | 100  | 100  | 0.26     | 0    | 0.17 | 33.33      | 0     | 16.67 |
| 吉見町   | -                      | 2.5  | 2.5 | -        | 92.9 | 92.9 | -        | 0.18 | 0.18 | -          | 7.14  | 7.14  |
| 鳩山町   | 0                      | 2.0  | 1.0 | -        | 100  | 100  | -        | 0.67 | 0.34 | -          | 33.33 | 33.33 |
| ときがわ町 | -                      | 3.1  | 3.1 | -        | 63.6 | 63.6 | -        | 0    | 0    | -          | 0     | 0     |
| 横瀬町   | 1.3                    | 0    | 1.1 | 50.0     | -    | 50.0 | 0        | -    | 0    | 0          | -     | 0     |
| 皆野町   | -                      | 1.1  | 1.1 | -        | 25.0 | 25.0 | -        | 0    | 0    | -          | 0     | 0     |
| 長瀬町   | 1.2                    | 1.7  | 1.3 | 50.0     | 0    | 33.3 | 0        | 0    | 0    | 0          | 0     | 0     |
| 小鹿野町  | 0                      | 0.4  | 0.2 | -        | 0    | 0    | -        | 0    | 0    | -          | 0     | 0     |
| 東秩父村  | -                      | 1.4  | 1.4 | -        | 0    | 0    | -        | 0    | 0    | -          | 0     | 0     |
| 美里町   | 0.6                    | 0.9  | 0.9 | 100      | 100  | 100  | 0        | 0    | 0    | 0          | 0     | 0     |
| 神川町   | 0.8                    | 2.1  | 1.2 | 100      | 25.0 | 57.1 | 0        | 0    | 0    | 0          | 0     | 0     |
| 上里町   | 3.1                    | 2.8  | 2.9 | 21.4     | 10.0 | 14.7 | 0        | 0    | 0    | 0          | 0     | 0     |
| 寄居町   | 1.1                    | 4.0  | 1.5 | 91.7     | 0    | 55.0 | 0.09     | 0    | 0.08 | 8.33       | 0     | 5.00  |
| 宮代町   | 0.8                    | 1.9  | 1.4 | 100      | 72.7 | 81.3 | 0        | 0    | 0    | 0          | 0     | 0     |
| 杉戸町   | 0.2                    | 3.7  | 1.8 | 100      | 93.8 | 94.1 | 0        | 0    | 0    | 0          | 0     | 0     |
| 松伏町   | 2.4                    | 1.4  | 2.1 | 33.3     | 100  | 46.7 | 0        | 0    | 0    | 0          | 0     | 0     |

# 【千葉県】都道府県別がん検診実施状況

## 1 指針に基づくがん検診実施状況(千葉県)

表1 指針に基づく検診実施状況

|                    | 実施したと回答した市区町村割合(%) |      |      |      |      |
|--------------------|--------------------|------|------|------|------|
|                    | 胃                  | 大腸   | 肺    | 乳    | 子宮頸  |
| 集計対象市区町村数          | 54                 | 54   | 54   | 54   | 54   |
| 集計対象市区町村割合(%)      | 100                | 100  | 100  | 100  | 100  |
| 指針に基づく対象年齢で検診を実施した | 74.1               | 98.1 | 98.1 | 5.6  | 98.1 |
| 指針に基づく受診間隔で検診を実施した | 1.9                | 100  | 100  | 11.1 | 22.2 |

表2 指針に基づかない検診実施状況

|                          | 実施したと回答した市区町村割合(%) |
|--------------------------|--------------------|
| 集計対象市区町村数                | 54                 |
| 集計対象市区町村割合(%)            | 100                |
| 指針以外の何らかの部位で検診を実施した      | 83.3               |
| 前立腺がん検診(PSA検査)を実施した      | 68.5               |
| 子宮体がん検診(細胞診)を実施した        | 44.4               |
| エコーによる検診(肝臓、卵巣、甲状腺)を実施した | 1.9                |
| その他の何らかの検診を実施した          | 18.5               |

## 2 市区町村用がん検診チェックリスト実施率(千葉県)

表3 チェックリスト実施率(全項目)

|                 | 実施したと回答した市区町村割合(%) |      |      |      |      |      |      |      |      |      |
|-----------------|--------------------|------|------|------|------|------|------|------|------|------|
|                 | 胃                  |      | 大腸   |      | 肺    |      | 乳    |      | 子宮頸  |      |
|                 | 集団                 | 個別   | 集団   | 個別   | 集団   | 個別   | 集団   | 個別   | 集団   | 個別   |
| 集計対象市区町村数       | 53                 | 14   | 45   | 21   | 50   | 14   | 48   | 35   | 48   | 45   |
| 集計対象市区町村割合(%)   | 98.1               | 25.9 | 83.3 | 38.9 | 92.6 | 25.9 | 88.9 | 64.8 | 88.9 | 83.3 |
| チェックリスト全項目の実施率* | 70.0               | 58.7 | 69.2 | 63.2 | 71.6 | 67.4 | 71.0 | 58.8 | 66.7 | 56.0 |

表4 チェックリスト実施率(平成28年度の検診体制整備に関する項目)

|  | 実施したと回答した市区町村割合(%) |      |      |      |      |      |      |      |      |      |
|--|--------------------|------|------|------|------|------|------|------|------|------|
|  | 胃                  |      | 大腸   |      | 肺    |      | 乳    |      | 子宮頸  |      |
|  | 集団                 | 個別   | 集団   | 個別   | 集団   | 個別   | 集団   | 個別   | 集団   | 個別   |
| 集計対象市区町村数  | 53                 | 15   | 45   | 22   | 50   | 15   | 49   | 38   | 49   | 47   |
| 集計対象市区町村割合(%)  | 98.1               | 27.8 | 83.3 | 40.7 | 92.6 | 27.8 | 90.7 | 70.4 | 90.7 | 87.0 |
| <b>【1】 検診対象者</b>   |                    |      |      |      |      |      |      |      |      |      |
| 1-1 対象者全員の氏名を記載した名簿を、住民台帳などに基づいて作成したか*   | 88.7               | 93.3 | 88.9 | 90.9 | 88.0 | 86.7 | 87.8 | 86.8 | 87.8 | 87.2 |
| 1-2 対象者全員に、個別に受診勧奨を行ったか*   | 15.1               | 6.7  | 13.3 | 27.3 | 14.0 | 26.7 | 12.2 | 23.7 | 12.2 | 19.1 |
| 1-3 受診勧奨を行った住民のうち未受診者全員に対し、再度の受診勧奨を個人毎(手紙・電話・訪問等)に行ったか                         | 0                  | 0    | 0    | 0    | 0    | 0    | 0    | 5.3  | 0    | 4.3  |
| 1-4 対象者数(推計でも可)を把握したか*   | 94.3               | 100  | 93.3 | 100  | 94.0 | 93.3 | 91.8 | 94.7 | 93.9 | 93.6 |
| <b>【2】 受診者の情報管理</b>  |                    |      |      |      |      |      |      |      |      |      |
| 2-1 個人別の受診(記録)台帳またはデータベースを作成したか*   | 100                | 100  | 100  | 95.5 | 100  | 100  | 100  | 100  | 100  | 100  |
| 2-2 過去5年間の受診歴を記録しているか*   | 100                | 93.3 | 97.8 | 95.5 | 100  | 100  | 100  | 97.4 | 100  | 100  |
| <b>【3】 受診者への説明、及び要精検者への説明</b>  |                    |      |      |      |      |      |      |      |      |      |
| 3-1 受診勧奨時に、「検診機関用チェックリスト 1.受診者への説明」が全項目記載された資料を、全員に個別配布したか*                    | 7.5                | 13.3 | 11.1 | 18.2 | 10.0 | 13.3 | 12.2 | 7.9  | 12.2 | 8.5  |
| 3-2 要精検者全員に対し、受診可能な精密検査機関名(医療機関名)の一覧を提示したか*                                    | 83.0               | 60.0 | 82.2 | 63.6 | 80.0 | 80.0 | 77.6 | 73.7 | 75.5 | 68.1 |
| 3-3 上記(3-2)の一覧に掲載したすべての精密検査機関には、あらかじめ精密検査結果の報告を依頼したか*                          | 75.5               | 40.0 | 73.3 | 54.5 | 74.0 | 73.3 | 71.4 | 68.4 | 69.4 | 63.8 |
| <b>【4】 精密検査結果の把握、精密検査未受診者の特定と受診勧奨</b>  |                    |      |      |      |      |      |      |      |      |      |
| 4-1 精密検査方法及び、精密検査(治療)結果を把握したか*   | 90.6               | 93.3 | 91.1 | 86.4 | 90.0 | 100  | 91.8 | 81.6 | 87.8 | 80.9 |
| 4-2 精密検査方法及び、精密検査(治療)結果が不明の者については、本人もしくは精密検査機関への照会等により、結果を確認したか*               | 73.6               | 66.7 | 77.8 | 68.2 | 76.0 | 86.7 | 79.6 | 65.8 | 75.5 | 66.0 |
| 4-3 個人毎の精密検査方法及び、精密検査(治療)結果を、市区町村、検診機関(医療機関)、精密検査機関が共有したか*                     | 50.9               | 46.7 | 42.2 | 36.4 | 52.0 | 53.3 | 63.3 | 39.5 | 65.3 | 36.2 |
| 4-4 過去5年間の精密検査方法及び、精密検査(治療)結果を記録しているか*   | 88.7               | 80.0 | 84.4 | 77.3 | 86.0 | 93.3 | 89.8 | 81.6 | 87.8 | 80.9 |
| 4-5 精密検査未受診と精密検査結果未把握を定義に従って区別し、精密検査未受診者を特定したか*                                | 75.5               | 80.0 | 75.6 | 68.2 | 78.0 | 80.0 | 81.6 | 73.7 | 77.6 | 70.2 |
| 4-6 精密検査未受診者に精密検査の受診勧奨を行ったか*   | 88.7               | 73.3 | 84.4 | 86.4 | 84.0 | 73.3 | 87.8 | 76.3 | 83.7 | 74.5 |
| <b>【5】 地域保健・健康増進事業報告</b>   |                    |      |      |      |      |      |      |      |      |      |
| 5-1 がん検診結果や精密検査結果の最終報告(平成27年度地域保健・健康増進事業報告)を行ったか*                              | 100                | 100  | 100  | 100  | 100  | 100  | 100  | 97.4 | 100  | 100  |
| 5-2 がん検診の結果について、地域保健・健康増進事業報告の全項目を計上できるよう、委託先(検診機関(医療機関)、医師会など)に報告を求めたか*       | 86.8               | 93.3 | 86.7 | 86.4 | 88.0 | 86.7 | 87.8 | 84.2 | 87.8 | 85.1 |
| 5-3 がん検診の結果について、委託先からの報告内容が地域保健・健康増進事業報告を網羅できていない場合、改善を求めたか*                   | 79.2               | 73.3 | 80.0 | 72.7 | 78.0 | 86.7 | 77.6 | 76.3 | 79.6 | 74.5 |
| 5-4 精密検査結果について、地域保健・健康増進事業報告の全項目を計上できるよう、委託先(検診機関(医療機関)、精密検査機関、医師会など)に報告を求めたか* | 79.2               | 73.3 | 80.0 | 72.7 | 80.0 | 73.3 | 75.5 | 73.7 | 77.6 | 70.2 |
| 5-5 精密検査結果について、委託先からの報告内容が地域保健・健康増進事業報告を網羅できていない場合、改善を求めたか*                    | 73.6               | 60.0 | 73.3 | 63.6 | 72.0 | 66.7 | 71.4 | 71.1 | 73.5 | 68.1 |
| <b>【6】 検診機関(医療機関)の質の担保</b>   |                    |      |      |      |      |      |      |      |      |      |
| 6-1 委託先検診機関(医療機関)を、仕様書の内容に基づいて選定したか*   | 49.1               | 60.0 | 46.7 | 54.5 | 48.0 | 60.0 | 49.0 | 42.1 | 44.9 | 36.2 |
| 6-2 仕様書(もしくは実施要綱)の内容は、「仕様書に明記すべき必要最低限の精度管理項目」を満たしたか*                           | 17.0               | 20.0 | 15.6 | 13.6 | 16.0 | 0    | 16.3 | 15.8 | 16.3 | 12.8 |
| 6-3 検診終了後に、委託先検診機関(医療機関)で仕様書(もしくは実施要綱)の内容が遵守されたことを確認したか*                       | 11.3               | 0    | 11.1 | 0    | 10.0 | 0    | 10.2 | 2.6  | 10.2 | 2.1  |
| 6-4 検診機関(医療機関)に精度管理評価を個別にフィードバックしたか*   | 15.1               | 6.7  | 11.1 | 4.5  | 14.0 | 6.7  | 12.2 | 10.5 | 12.2 | 6.4  |
| 6-5 「検診機関用チェックリスト」の遵守状況をフィードバックしたか*  | 5.7                | 0    | 4.4  | 0    | 6.0  | 0    | 4.1  | 0    | 4.1  | 0    |
| 6-6 検診機関(医療機関)毎のプロセス指標値を集計してフィードバックしたか*  | 7.5                | 0    | 4.4  | 0    | 8.0  | 0    | 6.1  | 5.3  | 6.1  | 2.1  |
| 6-7 上記の結果をふまえ、課題のある検診機関(医療機関)に改善策をフィードバックしたか*                                  | 5.7                | 0    | 4.4  | 0    | 6.0  | 0    | 4.1  | 2.6  | 4.1  | 2.1  |

表5 チェックリスト実施率（平成26年度の精度管理指標の把握に関する項目）

|  | 実施したと回答した市区町村割合(%) |      |      |      |      |      |      |      |      |      |
|--|--------------------|------|------|------|------|------|------|------|------|------|
|  | 胃                  |      | 大腸   |      | 肺    |      | 乳    |      | 子宮頸  |      |
|  | 集団                 | 個別   | 集団   | 個別   | 集団   | 個別   | 集団   | 個別   | 集団   | 個別   |
| 集計対象市区町村数                              | 53                 | 14   | 45   | 21   | 50   | 14   | 48   | 36   | 48   | 46   |
| 集計対象市区町村割合(%)                          | 98.1               | 25.9 | 83.3 | 38.9 | 92.6 | 25.9 | 88.9 | 66.7 | 88.9 | 85.2 |
| <b>【7】 受診率の集計</b>                      |                    |      |      |      |      |      |      |      |      |      |
| 7-1 受診率を集計したか*                         | 96.2               | 85.7 | 100  | 90.5 | 98.0 | 92.9 | 95.8 | 86.1 | 95.8 | 89.1 |
| 7-2 受診率を性別・年齢5歳階級別に集計したか*              | 84.9               | 71.4 | 88.9 | 76.2 | 88.0 | 78.6 | 87.5 | 75.0 | 85.4 | 78.3 |
| 7-3 受診率を検診機関別に集計したか*                   | 94.3               | 64.3 | 97.8 | 66.7 | 96.0 | 71.4 | 93.8 | 58.3 | 93.8 | 60.9 |
| 7-4 受診率を検診受診歴別に集計したか*                  | 81.1               | 64.3 | 88.9 | 71.4 | 88.0 | 71.4 | 81.3 | 69.4 | 81.3 | 69.6 |
| <b>【8】 要精検率の集計</b>                     |                    |      |      |      |      |      |      |      |      |      |
| 8-1 要精検率を集計したか*                        | 94.3               | 78.6 | 95.6 | 90.5 | 96.0 | 92.9 | 93.8 | 83.3 | 91.7 | 84.8 |
| 8-2 要精検率を性別・年齢5歳階級別に集計したか*             | 84.9               | 64.3 | 86.7 | 66.7 | 90.0 | 78.6 | 87.5 | 69.4 | 85.4 | 73.9 |
| 8-3 要精検率を検診機関別に集計したか*                  | 90.6               | 64.3 | 91.1 | 66.7 | 92.0 | 78.6 | 91.7 | 55.6 | 89.6 | 56.5 |
| 8-4 要精検率を検診受診歴別に集計したか*                 | 79.2               | 57.1 | 82.2 | 61.9 | 86.0 | 71.4 | 85.4 | 61.1 | 83.3 | 65.2 |
| <b>【9】 精検受診率の集計</b>                    |                    |      |      |      |      |      |      |      |      |      |
| 9-1 精検受診率を集計したか*                       | 94.3               | 78.6 | 95.6 | 90.5 | 96.0 | 92.9 | 95.8 | 75.0 | 93.8 | 78.3 |
| 9-2 精検受診率を性別・年齢5歳階級別に集計したか*            | 83.0               | 64.3 | 84.4 | 66.7 | 88.0 | 78.6 | 87.5 | 61.1 | 85.4 | 67.4 |
| 9-3 精検受診率を検診機関別に集計したか*                 | 81.1               | 64.3 | 77.8 | 61.9 | 84.0 | 78.6 | 85.4 | 55.6 | 83.3 | 50.0 |
| 9-4 精検受診率を検診受診歴別に集計したか*                | 75.5               | 57.1 | 77.8 | 57.1 | 82.0 | 71.4 | 81.3 | 58.3 | 79.2 | 60.9 |
| <b>【10】 精検未受診率の集計</b>                  |                    |      |      |      |      |      |      |      |      |      |
| 10-1 精検未受診率を集計したか*                     | 84.9               | 78.6 | 86.7 | 81.0 | 88.0 | 92.9 | 89.6 | 69.4 | 85.4 | 71.7 |
| <b>【11】 がん発見率の集計</b>                   |                    |      |      |      |      |      |      |      |      |      |
| 11-1 がん発見率を集計したか*                      | 90.6               | 78.6 | 88.9 | 85.7 | 94.0 | 92.9 | 93.8 | 77.8 | 91.7 | 80.4 |
| 11-2 がん発見率を性別・年齢5歳階級別に集計したか*           | 84.9               | 64.3 | 82.2 | 66.7 | 90.0 | 78.6 | 89.6 | 63.9 | 85.4 | 69.6 |
| 11-3 がん発見率を検診機関別に集計したか*                | 86.8               | 64.3 | 84.4 | 71.4 | 90.0 | 78.6 | 89.6 | 58.3 | 87.5 | 54.3 |
| 11-4 がん発見率を検診受診歴別に集計したか*               | 75.5               | 50.0 | 75.6 | 61.9 | 82.0 | 64.3 | 81.3 | 58.3 | 79.2 | 60.9 |
| 11-5 がん発見率を検査方法別に集計したか**               | .                  | .    | .    | .    | 78.0 | 78.6 | 77.1 | 63.9 | .    | .    |
| <b>【12】 陽性反応適中度の集計</b>                 |                    |      |      |      |      |      |      |      |      |      |
| 12-1 陽性反応適中度を集計したか*                    | 73.6               | 64.3 | 71.1 | 71.4 | 78.0 | 78.6 | 77.1 | 55.6 | 77.1 | 58.7 |
| 12-2 陽性反応適中度を性別・年齢5歳階級別に集計したか*         | 67.9               | 50.0 | 62.2 | 57.1 | 72.0 | 71.4 | 70.8 | 47.2 | 70.8 | 47.8 |
| 12-3 陽性反応適中度を検診機関別に集計したか*              | 71.7               | 50.0 | 68.9 | 61.9 | 76.0 | 71.4 | 70.8 | 41.7 | 72.9 | 41.3 |
| 12-4 陽性反応適中度を検診受診歴別に集計したか*             | 62.3               | 35.7 | 60.0 | 52.4 | 68.0 | 57.1 | 66.7 | 41.7 | 66.7 | 45.7 |
| 12-5 陽性反応適中度を検査方法別に集計したか**             | .                  | .    | .    | .    | 64.0 | 64.3 | 68.8 | 50.0 | .    | .    |
| <b>【13】 早期がん割合の集計</b>                  |                    |      |      |      |      |      |      |      |      |      |
| 13-1 早期がん割合を集計したか*                     | 75.5               | 64.3 | 71.1 | 76.2 | 74.0 | 71.4 | 75.0 | 58.3 | .    | .    |
| 13-2 早期がん割合を性別・年齢5歳階級別に集計したか*          | 67.9               | 57.1 | 64.4 | 66.7 | 68.0 | 64.3 | 68.8 | 50.0 | .    | .    |
| 13-3 早期がん割合を検診機関別に集計したか*               | 71.7               | 42.9 | 66.7 | 57.1 | 70.0 | 50.0 | 70.8 | 38.9 | .    | .    |
| 13-4 早期がん割合を検診受診歴別に集計したか*              | 66.0               | 50.0 | 64.4 | 61.9 | 68.0 | 57.1 | 68.8 | 50.0 | .    | .    |
| 13-5 早期がん割合を検査方法別に集計したか**              | .                  | .    | .    | .    | 64.0 | 64.3 | 62.5 | 47.2 | .    | .    |
| <b>【14】 粘膜内がん、非浸潤がんの集計</b>             |                    |      |      |      |      |      |      |      |      |      |
| 14-1 粘膜内がんを集計したか*                      | 58.5               | 35.7 | 51.1 | 57.1 | .    | .    | .    | .    | .    | .    |
| 非浸潤がんを集計したか*                           | .                  | .    | .    | .    | .    | .    | 62.5 | 50.0 | .    | .    |
| <b>【15】 上皮内病変（CINなど）数の集計</b>           |                    |      |      |      |      |      |      |      |      |      |
| 15-1 上皮内病変（CINなど）数を集計したか（区分毎）*         | .                  | .    | .    | .    | .    | .    | .    | .    | 52.1 | 43.5 |
| 15-2 上皮内病変（CINなど）数を年齢5歳階級別に集計したか（区分毎）* | .                  | .    | .    | .    | .    | .    | .    | .    | 47.9 | 37.0 |
| 15-3 上皮内病変（CINなど）数を検診機関別に集計したか（区分毎）*   | .                  | .    | .    | .    | .    | .    | .    | .    | 47.9 | 30.4 |
| 15-4 上皮内病変（CINなど）数を検診受診歴別に集計したか（区分毎）*  | .                  | .    | .    | .    | .    | .    | .    | .    | 47.9 | 34.8 |
| <b>【16】 微小浸潤がん割合の集計</b>                |                    |      |      |      |      |      |      |      |      |      |
| 16-1 微小浸潤がん割合を集計したか*                   | .                  | .    | .    | .    | .    | .    | .    | .    | 43.8 | 34.8 |
| 16-2 微小浸潤がん割合を年齢5歳階級別に集計したか*           | .                  | .    | .    | .    | .    | .    | .    | .    | 41.7 | 30.4 |
| 16-3 微小浸潤がん割合を検診機関別に集計したか*             | .                  | .    | .    | .    | .    | .    | .    | .    | 41.7 | 26.1 |
| 16-4 微小浸潤がん割合を検診受診歴別に集計したか*            | .                  | .    | .    | .    | .    | .    | .    | .    | 41.7 | 28.3 |

\* 「事業評価のためのチェックリスト（厚生労働省委員会報告書「今後の我が国におけるがん検診事業評価の在り方について・平成20年3月」）に記載されている項目

\*\* 肺がんは「事業評価のためのチェックリスト」には含まれない

### 3 プロセス指標値(千葉県)

表6 市区町村別のプロセス指標値

胃がん

| 自治体名  | 2014年プロセス指標値(男女計 40~74歳) |      |      |          |      |      |          |      |      |            |      |      |
|-------|--------------------------|------|------|----------|------|------|----------|------|------|------------|------|------|
|       | 要精検率(%)                  |      |      | 精検受診率(%) |      |      | がん発見率(%) |      |      | 陽性反応適中率(%) |      |      |
|       | 集団                       | 個別   | 計    | 集団       | 個別   | 計    | 集団       | 個別   | 計    | 集団         | 個別   | 計    |
| 全国    | 7.6                      | 8.7  | 7.9  | 83.6     | 74.7 | 80.9 | 0.12     | 0.13 | 0.12 | 1.60       | 1.46 | 1.56 |
| 千葉県   | 6.4                      | 12.7 | 8.1  | 87.2     | 74.3 | 81.9 | 0.07     | 0.13 | 0.09 | 1.16       | 1.03 | 1.11 |
| 千葉市   | 5.2                      | 13.0 | 11.6 | 77.1     | 73.5 | 73.8 | 0.09     | 0.13 | 0.12 | 1.79       | 1.01 | 1.07 |
| 銚子市   | 6.6                      | 10.5 | 6.8  | 96.6     | 63.6 | 94.7 | 0.04     | 0    | 0.04 | 0.56       | 0    | 0.53 |
| 市川市   | 4.8                      | -    | 4.8  | 94.9     | -    | 94.9 | 0.08     | -    | 0.08 | 1.71       | -    | 1.71 |
| 船橋市   | 17.8                     | 14.1 | 15.5 | 80.1     | 65.3 | 71.9 | 0.05     | 0.13 | 0.10 | 0.29       | 0.93 | 0.64 |
| 館山市   | 12.5                     | -    | 12.5 | 90.6     | -    | 90.6 | 0.05     | -    | 0.05 | 0.39       | -    | 0.39 |
| 木更津市  | 6.4                      | -    | 6.4  | 96.5     | -    | 96.5 | 0.15     | -    | 0.15 | 2.35       | -    | 2.35 |
| 松戸市   | 6.3                      | -    | 6.3  | 79.2     | -    | 79.2 | 0.01     | -    | 0.01 | 0.15       | -    | 0.15 |
| 野田市   | 3.7                      | -    | 3.7  | 96.0     | -    | 96.0 | 0.04     | -    | 0.04 | 1.19       | -    | 1.19 |
| 茂原市   | 6.7                      | -    | 6.7  | 93.7     | -    | 93.7 | 0.04     | -    | 0.04 | 0.57       | -    | 0.57 |
| 成田市   | 1.3                      | -    | 1.3  | 84.6     | -    | 84.6 | 0.02     | -    | 0.02 | 1.92       | -    | 1.92 |
| 佐倉市   | 1.5                      | 4.5  | 2.1  | 86.8     | 85.3 | 86.2 | 0.05     | 0.27 | 0.09 | 3.30       | 5.88 | 4.40 |
| 東金市   | 5.9                      | 0    | 5.9  | 81.5     | -    | 81.5 | 0        | -    | 0    | 0          | -    | 0    |
| 旭市    | 6.9                      | -    | 6.9  | 94.9     | -    | 94.9 | 0.08     | -    | 0.08 | 1.19       | -    | 1.19 |
| 習志野市  | 6.6                      | 0    | 6.6  | 87.6     | -    | 87.6 | 0.12     | -    | 0.12 | 1.82       | -    | 1.82 |
| 柏市    | 6.3                      | 0    | 6.3  | 92.0     | -    | 92.0 | 0.10     | -    | 0.10 | 1.64       | -    | 1.64 |
| 勝浦市   | 12.0                     | -    | 12.0 | 82.6     | -    | 82.6 | 0.87     | -    | 0.87 | 7.25       | -    | 7.25 |
| 市原市   | 7.7                      | 19.3 | 9.4  | 93.0     | 97.3 | 94.3 | 0.07     | 0    | 0.06 | 0.88       | 0    | 0.62 |
| 流山市   | 5.7                      | -    | 5.7  | 91.6     | -    | 91.6 | 0.13     | -    | 0.13 | 2.28       | -    | 2.28 |
| 八千代市  | 5.6                      | 9.8  | 9.1  | 79.5     | 85.6 | 85.0 | 0        | 0.12 | 0.10 | 0          | 1.21 | 1.09 |
| 我孫子市  | 6.4                      | -    | 6.4  | 90.2     | -    | 90.2 | 0.08     | -    | 0.08 | 1.22       | -    | 1.22 |
| 鴨川市   | 12.0                     | -    | 12.0 | 78.3     | -    | 78.3 | 0        | -    | 0    | 0          | -    | 0    |
| 鎌ヶ谷市  | 12.6                     | -    | 12.6 | 71.8     | -    | 71.8 | 0        | -    | 0    | 0          | -    | 0    |
| 君津市   | 7.0                      | -    | 7.0  | 96.0     | -    | 96.0 | 0.08     | -    | 0.08 | 1.14       | -    | 1.14 |
| 富津市   | 6.4                      | -    | 6.4  | 88.1     | -    | 88.1 | 0        | -    | 0    | 0          | -    | 0    |
| 浦安市   | 1.2                      | -    | 1.2  | 93.8     | -    | 93.8 | 0.07     | -    | 0.07 | 6.25       | -    | 6.25 |
| 四街道市  | 5.5                      | 8.6  | 5.5  | 92.8     | 90.0 | 92.6 | 0.10     | 0    | 0.10 | 1.81       | 0    | 1.73 |
| 袖ヶ浦市  | 7.2                      | -    | 7.2  | 86.9     | -    | 86.9 | 0.18     | -    | 0.18 | 2.43       | -    | 2.43 |
| 八街市   | 5.5                      | -    | 5.5  | 86.4     | -    | 86.4 | 0        | -    | 0    | 0          | -    | 0    |
| 印西市   | 7.0                      | 16.9 | 8.9  | 91.5     | 92.4 | 91.8 | 0.14     | 0    | 0.11 | 1.99       | 0    | 1.25 |
| 白井市   | 1.7                      | -    | 1.7  | 88.9     | -    | 88.9 | 0.06     | -    | 0.06 | 3.70       | -    | 3.70 |
| 富里市   | 1.8                      | -    | 1.8  | 78.8     | -    | 78.8 | 0        | -    | 0    | 0          | -    | 0    |
| 南房総市  | 10.8                     | -    | 10.8 | 87.0     | -    | 87.0 | 0.26     | -    | 0.26 | 2.40       | -    | 2.40 |
| 匝瑳市   | 7.8                      | -    | 7.8  | 98.3     | -    | 98.3 | 0.13     | -    | 0.13 | 1.68       | -    | 1.68 |
| 香取市   | 7.4                      | -    | 7.4  | 97.1     | -    | 97.1 | 0.06     | -    | 0.06 | 0.84       | -    | 0.84 |
| 山武市   | 6.6                      | -    | 6.6  | 96.2     | -    | 96.2 | 0.05     | -    | 0.05 | 0.76       | -    | 0.76 |
| いすみ市  | 6.4                      | -    | 6.4  | 93.5     | -    | 93.5 | 0.12     | -    | 0.12 | 1.95       | -    | 1.95 |
| 大網白里市 | 5.8                      | 42.9 | 6.0  | 87.7     | 0    | 83.3 | 0.10     | 0    | 0.10 | 1.75       | 0    | 1.67 |
| 酒々井町  | 5.0                      | -    | 5.0  | 84.2     | -    | 84.2 | 0        | -    | 0    | 0          | -    | 0    |
| 栄町    | 3.8                      | -    | 3.8  | 78.8     | -    | 78.8 | 0        | -    | 0    | 0          | -    | 0    |
| 神崎町   | 5.4                      | -    | 5.4  | 78.9     | -    | 78.9 | 0        | -    | 0    | 0          | -    | 0    |
| 多古町   | -                        | 13.2 | 13.2 | -        | 82.5 | 82.5 | -        | 0.19 | 0.19 | -          | 1.40 | 1.40 |
| 東庄町   | 3.5                      | -    | 3.5  | 86.7     | -    | 86.7 | 0.23     | -    | 0.23 | 6.67       | -    | 6.67 |
| 九十九里町 | 7.8                      | -    | 7.8  | 88.6     | -    | 88.6 | 0.22     | -    | 0.22 | 2.86       | -    | 2.86 |
| 芝山町   | 10.7                     | 11.5 | 10.9 | 100      | 71.4 | 94.4 | 0        | 0    | 0    | 0          | 0    | 0    |
| 横芝光町  | 11.3                     | -    | 11.3 | 95.6     | -    | 95.6 | 0.25     | -    | 0.25 | 2.20       | -    | 2.20 |
| 一宮町   | 8.8                      | -    | 8.8  | 85.0     | -    | 85.0 | 0        | -    | 0    | 0          | -    | 0    |
| 睦沢町   | 7.9                      | -    | 7.9  | 90.9     | -    | 90.9 | 0.18     | -    | 0.18 | 2.27       | -    | 2.27 |
| 長生村   | 10.2                     | -    | 10.2 | 99.1     | -    | 99.1 | 0.10     | -    | 0.10 | 0.94       | -    | 0.94 |
| 白子町   | 6.1                      | -    | 6.1  | 97.5     | -    | 97.5 | 0.31     | -    | 0.31 | 5.00       | -    | 5.00 |
| 長柄町   | 9.5                      | -    | 9.5  | 84.1     | -    | 84.1 | 0.22     | -    | 0.22 | 2.27       | -    | 2.27 |
| 長南町   | 5.7                      | -    | 5.7  | 96.8     | -    | 96.8 | 0        | -    | 0    | 0          | -    | 0    |
| 大多喜町  | 6.5                      | -    | 6.5  | 90.0     | -    | 90.0 | 0        | -    | 0    | 0          | -    | 0    |
| 御宿町   | 6.8                      | -    | 6.8  | 74.1     | -    | 74.1 | 0        | -    | 0    | 0          | -    | 0    |
| 鋸南町   | 16.3                     | -    | 16.3 | 63.3     | -    | 63.3 | 0        | -    | 0    | 0          | -    | 0    |



大腸がん

| 自治体名  | 2014年プロセス指標値(男女計 40~74歳) |      |      |          |      |      |          |      |      |            |      |      |
|-------|--------------------------|------|------|----------|------|------|----------|------|------|------------|------|------|
|       | 要精検率(%)                  |      |      | 精検受診率(%) |      |      | がん発見率(%) |      |      | 陽性反応適中度(%) |      |      |
|       | 集団                       | 個別   | 計    | 集団       | 個別   | 計    | 集団       | 個別   | 計    | 集団         | 個別   | 計    |
| 全国    | 6.3                      | 7.8  | 7.1  | 75.3     | 63.5 | 68.3 | 0.18     | 0.25 | 0.22 | 2.92       | 3.19 | 3.08 |
| 千葉県   | 6.4                      | 9.0  | 8.1  | 74.6     | 49.1 | 56.2 | 0.13     | 0.15 | 0.15 | 2.10       | 1.71 | 1.82 |
| 千葉市   | 6.9                      | 7.2  | 7.2  | 63.8     | 60.7 | 61.0 | 0.05     | 0.20 | 0.18 | 0.74       | 2.77 | 2.58 |
| 銚子市   | 6.2                      | -    | 6.2  | 90.9     | -    | 90.9 | 0.20     | -    | 0.20 | 3.16       | -    | 3.16 |
| 市川市   | -                        | 8.7  | 8.7  | -        | 45.8 | 45.8 | -        | 0.12 | 0.12 | -          | 1.32 | 1.32 |
| 船橋市   | -                        | 6.8  | 6.8  | -        | 51.4 | 51.4 | -        | 0.12 | 0.12 | -          | 1.83 | 1.83 |
| 龍山市   | 5.4                      | -    | 5.4  | 83.2     | -    | 83.2 | 0.18     | -    | 0.18 | 3.35       | -    | 3.35 |
| 木更津市  | 6.7                      | -    | 6.7  | 81.9     | -    | 81.9 | 0.06     | -    | 0.06 | 0.88       | -    | 0.88 |
| 松戸市   | 23.7                     | 23.9 | 23.9 | 36.4     | 13.1 | 16.4 | 0.22     | 0.14 | 0.15 | 0.93       | 0.57 | 0.62 |
| 野田市   | -                        | 12.1 | 12.1 | -        | 58.4 | 58.4 | -        | 0.30 | 0.30 | -          | 2.47 | 2.47 |
| 茂原市   | 1.3                      | -    | 1.3  | 37.7     | -    | 37.7 | 0.02     | -    | 0.02 | 1.64       | -    | 1.64 |
| 成田市   | 4.8                      | 6.0  | 5.1  | 70.6     | 40.1 | 59.7 | 0.13     | 0.12 | 0.13 | 2.67       | 2.04 | 2.44 |
| 佐倉市   | 4.8                      | 7.1  | 5.6  | 89.8     | 79.6 | 85.0 | 0.19     | 0.06 | 0.14 | 4.01       | 0.89 | 2.53 |
| 東金市   | 6.0                      | -    | 6.0  | 77.7     | -    | 77.7 | 0.02     | -    | 0.02 | 0.40       | -    | 0.40 |
| 旭市    | 7.7                      | 5.6  | 5.7  | 90.9     | 93.3 | 93.1 | 0.35     | 0.11 | 0.12 | 4.55       | 1.96 | 2.17 |
| 習志野市  | 6.3                      | 9.6  | 8.3  | 81.0     | 64.2 | 69.2 | 0.19     | 0.32 | 0.27 | 3.08       | 3.28 | 3.22 |
| 柏市    | 5.5                      | -    | 5.5  | 78.1     | -    | 78.1 | 0.13     | -    | 0.13 | 2.38       | -    | 2.38 |
| 勝浦市   | 6.6                      | -    | 6.6  | 79.7     | -    | 79.7 | 0        | -    | 0    | 0          | -    | 0    |
| 市原市   | -                        | 8.5  | 8.5  | -        | 74.5 | 74.5 | -        | 0.19 | 0.19 | -          | 2.29 | 2.29 |
| 流山市   | -                        | 9.9  | 9.9  | -        | 73.5 | 73.5 | -        | 0.14 | 0.14 | -          | 1.37 | 1.37 |
| 八千代市  | 6.0                      | 6.3  | 6.3  | 75.9     | 70.9 | 71.4 | 0        | 0.16 | 0.14 | 0          | 2.52 | 2.28 |
| 我孫子市  | -                        | 7.9  | 7.9  | -        | 80.4 | 80.4 | -        | 0.12 | 0.12 | -          | 1.51 | 1.51 |
| 鴨川市   | 6.2                      | -    | 6.2  | 68.8     | -    | 68.8 | 0.05     | -    | 0.05 | 0.72       | -    | 0.72 |
| 鎌ヶ谷市  | 4.8                      | -    | 4.8  | 81.5     | -    | 81.5 | 0.23     | -    | 0.23 | 4.94       | -    | 4.94 |
| 君津市   | 6.2                      | -    | 6.2  | 88.3     | -    | 88.3 | 0.10     | -    | 0.10 | 1.67       | -    | 1.67 |
| 富津市   | 6.8                      | -    | 6.8  | 70.2     | -    | 70.2 | 0.16     | -    | 0.16 | 2.38       | -    | 2.38 |
| 浦安市   | -                        | 4.4  | 4.4  | -        | 81.3 | 81.3 | -        | 0.11 | 0.11 | -          | 2.49 | 2.49 |
| 四街道市  | 6.3                      | 5.6  | 6.2  | 90.2     | 84.6 | 89.8 | 0.12     | 0    | 0.11 | 1.96       | 0    | 1.83 |
| 袖ヶ浦市  | 6.4                      | -    | 6.4  | 71.3     | -    | 71.3 | 0.15     | -    | 0.15 | 2.31       | -    | 2.31 |
| 八街市   | 6.2                      | -    | 6.2  | 80.3     | -    | 80.3 | 0.20     | -    | 0.20 | 3.19       | -    | 3.19 |
| 印西市   | 6.5                      | -    | 6.5  | 84.5     | -    | 84.5 | 0.17     | -    | 0.17 | 2.58       | -    | 2.58 |
| 白井市   | 5.8                      | -    | 5.8  | 81.9     | -    | 81.9 | 0.13     | -    | 0.13 | 2.22       | -    | 2.22 |
| 富里市   | -                        | 5.6  | 5.6  | -        | 82.4 | 82.4 | -        | 0.08 | 0.08 | -          | 1.47 | 1.47 |
| 南房総市  | 4.9                      | 3.0  | 4.8  | 84.6     | 83.3 | 84.5 | 0.12     | 0    | 0.12 | 2.47       | 0    | 2.38 |
| 匝瑳市   | 4.7                      | -    | 4.7  | 92.0     | -    | 92.0 | 0        | -    | 0    | 0          | -    | 0    |
| 香取市   | 5.4                      | -    | 5.4  | 88.0     | -    | 88.0 | 0.25     | -    | 0.25 | 4.68       | -    | 4.68 |
| 山武市   | 7.5                      | -    | 7.5  | 83.8     | -    | 83.8 | 0.12     | -    | 0.12 | 1.62       | -    | 1.62 |
| いすみ市  | 7.9                      | -    | 7.9  | 68.2     | -    | 68.2 | 0.11     | -    | 0.11 | 1.44       | -    | 1.44 |
| 大網白里市 | 6.0                      | 20.4 | 7.2  | 71.1     | 59.6 | 68.3 | 0.28     | 0    | 0.25 | 4.62       | 0    | 3.48 |
| 酒々井町  | 7.0                      | 3.9  | 6.9  | 73.8     | 100  | 74.2 | 0.06     | 0    | 0.06 | 0.82       | 0    | 0.81 |
| 栄町    | 5.6                      | -    | 5.6  | 63.9     | -    | 63.9 | 0        | -    | 0    | 0          | -    | 0    |
| 神崎町   | 6.2                      | -    | 6.2  | 73.3     | -    | 73.3 | 0        | -    | 0    | 0          | -    | 0    |
| 多古町   | -                        | 7.0  | 7.0  | -        | 62.0 | 62.0 | -        | 0    | 0    | -          | 0    | 0    |
| 東庄町   | 9.7                      | -    | 9.7  | 78.4     | -    | 78.4 | 0        | -    | 0    | 0          | -    | 0    |
| 九十九里町 | 7.6                      | -    | 7.6  | 70.8     | -    | 70.8 | 0.32     | -    | 0.32 | 4.17       | -    | 4.17 |
| 芝山町   | 7.0                      | 5.1  | 6.8  | 88.9     | 100  | 90.0 | 0.26     | 0    | 0.23 | 3.70       | 0    | 3.33 |
| 横芝光町  | 6.7                      | -    | 6.7  | 83.3     | -    | 83.3 | 0.19     | -    | 0.19 | 2.78       | -    | 2.78 |
| 一宮町   | 7.9                      | -    | 7.9  | 63.2     | -    | 63.2 | 0.07     | -    | 0.07 | 0.94       | -    | 0.94 |
| 睦沢町   | 8.7                      | -    | 8.7  | 80.8     | -    | 80.8 | 0.12     | -    | 0.12 | 1.37       | -    | 1.37 |
| 長生村   | 8.3                      | -    | 8.3  | 76.4     | -    | 76.4 | 0.11     | -    | 0.11 | 1.39       | -    | 1.39 |
| 白子町   | 8.4                      | -    | 8.4  | 71.7     | -    | 71.7 | 0.08     | -    | 0.08 | 0.94       | -    | 0.94 |
| 長柄町   | 6.2                      | -    | 6.2  | 67.3     | -    | 67.3 | 0.36     | -    | 0.36 | 5.77       | -    | 5.77 |
| 長南町   | 8.0                      | -    | 8.0  | 80.9     | -    | 80.9 | 0.12     | -    | 0.12 | 1.47       | -    | 1.47 |
| 大多喜町  | 7.3                      | -    | 7.3  | 67.7     | -    | 67.7 | 0        | -    | 0    | 0          | -    | 0    |
| 御宿町   | 6.9                      | -    | 6.9  | 47.5     | -    | 47.5 | 0        | -    | 0    | 0          | -    | 0    |
| 鋸南町   | 8.0                      | -    | 8.0  | 77.6     | -    | 77.6 | 0        | -    | 0    | 0          | -    | 0    |

肺がん

| 自治体名  | 2014年プロセス指標値(男女計 40~74歳) |      |      |          |      |      |          |      |      |            |       |       |
|-------|--------------------------|------|------|----------|------|------|----------|------|------|------------|-------|-------|
|       | 要精検率(%)                  |      |      | 精検受診率(%) |      |      | がん発見率(%) |      |      | 陽性反応適中度(%) |       |       |
|       | 集団                       | 個別   | 計    | 集団       | 個別   | 計    | 集団       | 個別   | 計    | 集団         | 個別    | 計     |
| 全国    | 2.0                      | 2.5  | 2.2  | 84.4     | 75.1 | 80.3 | 0.05     | 0.05 | 0.05 | 2.40       | 1.97  | 2.21  |
| 千葉県   | 1.3                      | 1.6  | 1.5  | 85.0     | 75.9 | 79.6 | 0.03     | 0.02 | 0.03 | 2.51       | 1.51  | 1.92  |
| 千葉市   | 0.7                      | 1.4  | 1.3  | 78.6     | 79.5 | 79.5 | 0        | 0.01 | 0.01 | 0          | 1.11  | 1.07  |
| 鎌子市   | 1.3                      | -    | 1.3  | 97.7     | -    | 97.7 | 0        | -    | 0    | 0          | -     | 0     |
| 市川市   | -                        | 0.4  | 0.4  | -        | 93.5 | 93.5 | -        | 0.04 | 0.04 | -          | 10.65 | 10.65 |
| 船橋市   | -                        | 1.3  | 1.3  | -        | 63.2 | 63.2 | -        | 0.01 | 0.01 | -          | 0.38  | 0.38  |
| 龍山市   | 1.3                      | -    | 1.3  | 91.1     | -    | 91.1 | 0        | -    | 0    | 0          | -     | 0     |
| 木更津市  | 2.5                      | -    | 2.5  | 98.1     | -    | 98.1 | 0.09     | -    | 0.09 | 3.70       | -     | 3.70  |
| 松戸市   | 2.9                      | 1.2  | 1.5  | 64.8     | 81.6 | 77.2 | 0        | 0.02 | 0.02 | 0          | 1.64  | 1.21  |
| 野田市   | 0.8                      | -    | 0.8  | 97.6     | -    | 97.6 | 0.08     | -    | 0.08 | 10.84      | -     | 10.84 |
| 茂原市   | 1.0                      | 6.5  | 2.9  | 54.2     | 81.9 | 75.7 | 0        | 0.16 | 0.05 | 0          | 2.41  | 1.87  |
| 成田市   | 0.7                      | 7.3  | 2.8  | 59.5     | 54.4 | 55.2 | 0        | 0.03 | 0.01 | 0          | 0.46  | 0.39  |
| 佐倉市   | 0.8                      | 2.4  | 1.3  | 89.1     | 77.2 | 81.5 | 0.05     | 0.02 | 0.04 | 6.25       | 0.88  | 2.81  |
| 東金市   | 2.4                      | -    | 2.4  | 89.3     | -    | 89.3 | 0.02     | -    | 0.02 | 0.83       | -     | 0.83  |
| 旭市    | 1.1                      | -    | 1.1  | 100      | -    | 100  | 0.06     | -    | 0.06 | 5.63       | -     | 5.63  |
| 習志野市  | 1.3                      | -    | 1.3  | 80.7     | -    | 80.7 | 0        | -    | 0    | 0          | -     | 0     |
| 柏市    | 1.5                      | -    | 1.5  | 92.7     | -    | 92.7 | 0.02     | -    | 0.02 | 1.12       | -     | 1.12  |
| 勝浦市   | 1.5                      | -    | 1.5  | 82.4     | -    | 82.4 | 0.17     | -    | 0.17 | 11.76      | -     | 11.76 |
| 市原市   | 2.6                      | 6.3  | 3.7  | 93.2     | 93.6 | 93.4 | 0        | 0.10 | 0.03 | 0          | 1.60  | 0.79  |
| 流山市   | 1.2                      | -    | 1.2  | 91.5     | -    | 91.5 | 0        | -    | 0    | 0          | -     | 0     |
| 八千代市  | 0.7                      | 4.5  | 4.1  | 60.0     | 89.8 | 89.2 | 0.07     | 0.07 | 0.07 | 10.00      | 1.49  | 1.65  |
| 我孫子市  | 1.1                      | -    | 1.1  | 92.2     | -    | 92.2 | 0.04     | -    | 0.04 | 3.13       | -     | 3.13  |
| 鴨川市   | 1.4                      | -    | 1.4  | 83.3     | -    | 83.3 | 0        | -    | 0    | 0          | -     | 0     |
| 鎌ヶ谷市  | 1.8                      | -    | 1.8  | 79.5     | -    | 79.5 | 0.08     | -    | 0.08 | 4.55       | -     | 4.55  |
| 君津市   | 1.2                      | -    | 1.2  | 92.5     | -    | 92.5 | 0.12     | -    | 0.12 | 10.00      | -     | 10.00 |
| 富津市   | 1.7                      | -    | 1.7  | 77.4     | -    | 77.4 | 0.03     | -    | 0.03 | 1.61       | -     | 1.61  |
| 浦安市   | -                        | 0.5  | 0.5  | -        | 58.3 | 58.3 | -        | 0.02 | 0.02 | -          | 3.33  | 3.33  |
| 四街道市  | 1.4                      | -    | 1.4  | 92.3     | -    | 92.3 | 0        | -    | 0    | 0          | -     | 0     |
| 袖ヶ浦市  | 1.1                      | 0    | 1.1  | 6.5      | -    | 6.5  | 0        | -    | 0    | 0          | -     | 0     |
| 八街市   | 1.4                      | -    | 1.4  | 81.8     | -    | 81.8 | 0.08     | -    | 0.08 | 5.45       | -     | 5.45  |
| 印西市   | 1.0                      | -    | 1.0  | 97.8     | -    | 97.8 | 0.04     | -    | 0.04 | 4.44       | -     | 4.44  |
| 白井市   | 1.5                      | -    | 1.5  | 74.4     | -    | 74.4 | 0.02     | -    | 0.02 | 1.28       | -     | 1.28  |
| 富里市   | 1.1                      | -    | 1.1  | 70.7     | -    | 70.7 | 0        | -    | 0    | 0          | -     | 0     |
| 南房総市  | 1.5                      | -    | 1.5  | 84.0     | -    | 84.0 | 0.11     | -    | 0.11 | 7.41       | -     | 7.41  |
| 匝瑳市   | 2.1                      | -    | 2.1  | 100      | -    | 100  | 0.09     | -    | 0.09 | 4.26       | -     | 4.26  |
| 香取市   | 0.6                      | -    | 0.6  | 89.3     | -    | 89.3 | 0.04     | -    | 0.04 | 7.14       | -     | 7.14  |
| 山武市   | 1.5                      | -    | 1.5  | 92.6     | -    | 92.6 | 0.05     | -    | 0.05 | 3.70       | -     | 3.70  |
| いすみ市  | 2.3                      | -    | 2.3  | 95.6     | -    | 95.6 | 0.05     | -    | 0.05 | 2.20       | -     | 2.20  |
| 大網白里市 | 1.6                      | 14.2 | 2.0  | 69.9     | 0    | 52.6 | 0.04     | 0    | 0.04 | 2.74       | 0     | 2.06  |
| 酒々井町  | 1.0                      | -    | 1.0  | 66.7     | -    | 66.7 | 0.07     | -    | 0.07 | 6.67       | -     | 6.67  |
| 栄町    | 0.8                      | -    | 0.8  | 100      | -    | 100  | 0        | -    | 0    | 0          | -     | 0     |
| 神崎町   | 0.6                      | -    | 0.6  | 50.0     | -    | 50.0 | 0        | -    | 0    | 0          | -     | 0     |
| 多古町   | -                        | 10.3 | 10.3 | -        | 68.0 | 68.0 | -        | 0.05 | 0.05 | -          | 0.49  | 0.49  |
| 東庄町   | 1.5                      | -    | 1.5  | 87.5     | -    | 87.5 | 0        | -    | 0    | 0          | -     | 0     |
| 九十九里町 | 0.5                      | -    | 0.5  | 100      | -    | 100  | 0        | -    | 0    | 0          | -     | 0     |
| 芝山町   | 1.6                      | 7.7  | 1.9  | 92.9     | 100  | 94.4 | 0        | 0    | 0    | 0          | 0     | 0     |
| 横芝光町  | 0.7                      | -    | 0.7  | 89.5     | -    | 89.5 | 0.04     | -    | 0.04 | 5.26       | -     | 5.26  |
| 一宮町   | 0.7                      | -    | 0.7  | 100      | -    | 100  | 0        | -    | 0    | 0          | -     | 0     |
| 睦沢町   | 1.3                      | -    | 1.3  | 91.7     | -    | 91.7 | 0        | -    | 0    | 0          | -     | 0     |
| 長生村   | 1.5                      | -    | 1.5  | 95.7     | -    | 95.7 | 0        | -    | 0    | 0          | -     | 0     |
| 白子町   | 1.9                      | -    | 1.9  | 65.0     | -    | 65.0 | 0        | -    | 0    | 0          | -     | 0     |
| 長柄町   | 1.3                      | 6.3  | 1.9  | 77.8     | 50.0 | 66.7 | 0        | 0    | 0    | 0          | 0     | 0     |
| 長南町   | 0.8                      | -    | 0.8  | 83.3     | -    | 83.3 | 0        | -    | 0    | 0          | -     | 0     |
| 大多喜町  | 0.4                      | -    | 0.4  | 75.0     | -    | 75.0 | 0        | -    | 0    | 0          | -     | 0     |
| 御宿町   | 0.3                      | -    | 0.3  | 100      | -    | 100  | 0        | -    | 0    | 0          | -     | 0     |
| 鋸南町   | 2.2                      | -    | 2.2  | 77.3     | -    | 77.3 | 0.10     | -    | 0.10 | 4.55       | -     | 4.55  |

## 乳がん

| 自治体名  | 2014年プロセス指標値(女 40~74歳) |      |      |          |      |      |          |      |      |            |       |       |
|-------|------------------------|------|------|----------|------|------|----------|------|------|------------|-------|-------|
|       | 要精検率(%)                |      |      | 精検受診率(%) |      |      | がん発見率(%) |      |      | 陽性反応適中度(%) |       |       |
|       | 集団                     | 個別   | 計    | 集団       | 個別   | 計    | 集団       | 個別   | 計    | 集団         | 個別    | 計     |
| 全国    | 5.9                    | 9.0  | 7.6  | 90.2     | 84.0 | 86.3 | 0.28     | 0.37 | 0.33 | 4.79       | 4.08  | 4.34  |
| 千葉県   | 4.6                    | 9.6  | 6.5  | 92.4     | 85.5 | 88.6 | 0.18     | 0.28 | 0.22 | 3.92       | 2.90  | 3.36  |
| 千葉市   | 10.6                   | 12.5 | 12.0 | 84.1     | 87.3 | 86.6 | 0.27     | 0.48 | 0.42 | 2.57       | 3.85  | 3.54  |
| 鎌子市   | 3.9                    | 20.3 | 5.6  | 99.3     | 95.0 | 97.7 | 0.06     | 0.76 | 0.13 | 1.44       | 3.75  | 2.28  |
| 市川市   | 4.9                    | 9.4  | 7.2  | 94.4     | 92.4 | 93.1 | 0.20     | 0.17 | 0.18 | 4.02       | 1.79  | 2.56  |
| 船橋市   | -                      | 10.3 | 10.3 | -        | 72.6 | 72.6 | -        | 0.18 | 0.18 | -          | 1.73  | 1.73  |
| 龍山市   | -                      | 8.3  | 8.3  | -        | 99.2 | 99.2 | -        | 0.14 | 0.14 | -          | 1.67  | 1.67  |
| 木更津市  | 3.0                    | 11.4 | 5.1  | 100      | 95.8 | 97.6 | 0.21     | 0.36 | 0.24 | 6.94       | 3.16  | 4.79  |
| 松戸市   | 4.6                    | -    | 4.6  | 79.5     | -    | 79.5 | 0.15     | -    | 0.15 | 3.13       | -     | 3.13  |
| 野田市   | 4.1                    | -    | 4.1  | 95.4     | -    | 95.4 | 0.17     | -    | 0.17 | 4.10       | -     | 4.10  |
| 茂原市   | 2.7                    | 13.4 | 3.4  | 96.3     | 57.1 | 86.6 | 0.10     | 0    | 0.10 | 3.74       | 0     | 2.82  |
| 成田市   | 7.3                    | -    | 7.3  | 94.5     | -    | 94.5 | 0.17     | -    | 0.17 | 2.34       | -     | 2.34  |
| 佐倉市   | 4.9                    | 9.5  | 5.7  | 96.5     | 90.0 | 94.6 | 0.38     | 0.32 | 0.37 | 7.69       | 3.33  | 6.40  |
| 東金市   | 4.3                    | 9.6  | 4.4  | 96.4     | 0    | 92.3 | 0.12     | 0    | 0.11 | 2.68       | 0     | 2.56  |
| 旭市    | 4.5                    | -    | 4.5  | 99.2     | -    | 99.2 | 0.24     | -    | 0.24 | 5.37       | -     | 5.37  |
| 習志野市  | -                      | 11.6 | 11.6 | -        | 91.6 | 91.6 | -        | 0.36 | 0.36 | -          | 3.15  | 3.15  |
| 柏市    | 3.7                    | 8.0  | 5.4  | 95.5     | 94.2 | 94.7 | 0.09     | 0.23 | 0.14 | 2.52       | 2.81  | 2.69  |
| 勝浦市   | 5.3                    | 6.3  | 5.4  | 97.2     | 100  | 97.5 | 0.15     | 0    | 0.14 | 2.78       | 0     | 2.50  |
| 市原市   | 4.7                    | 7.4  | 6.2  | 93.2     | 95.2 | 94.5 | 0.26     | 0.43 | 0.35 | 5.44       | 5.80  | 5.68  |
| 流山市   | 4.4                    | 4.8  | 4.6  | 97.4     | 92.1 | 95.0 | 0.17     | 0.27 | 0.21 | 3.85       | 5.56  | 4.61  |
| 八千代市  | 4.9                    | 7.8  | 6.6  | 96.3     | 91.2 | 92.7 | 0.41     | 0.06 | 0.20 | 8.41       | 0.80  | 3.09  |
| 我孫子市  | 3.1                    | 6.3  | 5.1  | 84.8     | 88.0 | 87.3 | 0.08     | 0.12 | 0.11 | 2.53       | 1.93  | 2.07  |
| 鴨川市   | 3.3                    | 2.7  | 2.9  | 81.8     | 45.0 | 58.1 | 0        | 0.27 | 0.19 | 0          | 10.00 | 6.45  |
| 鎌ヶ谷市  | 4.5                    | -    | 4.5  | 79.1     | -    | 79.1 | 0.14     | -    | 0.14 | 3.16       | -     | 3.16  |
| 君津市   | 3.6                    | 7.5  | 4.1  | 92.1     | 67.9 | 86.3 | 0.16     | 0    | 0.14 | 4.49       | 0     | 3.42  |
| 富津市   | 4.0                    | 10.0 | 4.2  | 86.5     | 100  | 87.2 | 0.22     | 0    | 0.21 | 5.41       | 0     | 5.13  |
| 浦安市   | 6.4                    | -    | 6.4  | 98.6     | -    | 98.6 | 0.33     | -    | 0.33 | 5.19       | -     | 5.19  |
| 四街道市  | 3.0                    | 9.4  | 3.5  | 99.2     | 100  | 99.4 | 0.14     | 0.85 | 0.19 | 4.62       | 9.09  | 5.52  |
| 袖ヶ浦市  | 4.8                    | 15.7 | 6.0  | 78.1     | 68.2 | 75.3 | 0.17     | 0    | 0.15 | 3.51       | 0     | 2.53  |
| 八街市   | 4.5                    | -    | 4.5  | 98.8     | -    | 98.8 | 0.24     | -    | 0.24 | 5.39       | -     | 5.39  |
| 印西市   | 3.5                    | 7.0  | 5.6  | 97.8     | 97.1 | 97.2 | 0.16     | 0.21 | 0.19 | 4.44       | 2.94  | 3.31  |
| 白井市   | 8.6                    | 7.9  | 8.5  | 87.4     | 84.6 | 86.7 | 0.23     | 0.41 | 0.28 | 2.70       | 5.13  | 3.33  |
| 富里市   | 4.9                    | 0    | 4.9  | 93.5     | -    | 93.5 | 0.32     | -    | 0.32 | 6.54       | -     | 6.54  |
| 南房総市  | -                      | 4.9  | 4.9  | -        | 97.9 | 97.9 | -        | 0.15 | 0.15 | -          | 3.09  | 3.09  |
| 匝瑳市   | 3.4                    | 5.2  | 4.3  | 100      | 100  | 100  | 0.20     | 0.10 | 0.15 | 6.06       | 1.92  | 3.53  |
| 香取市   | 3.3                    | 14.9 | 3.4  | 100      | 71.4 | 98.4 | 0.22     | 0    | 0.22 | 6.78       | 0     | 6.40  |
| 山武市   | 4.3                    | 42.9 | 5.8  | 97.8     | 66.7 | 89.0 | 0.05     | 1.19 | 0.09 | 1.10       | 2.78  | 1.57  |
| いすみ市  | 3.8                    | 12.5 | 3.8  | 95.6     | 100  | 95.6 | 0.17     | 0    | 0.17 | 4.44       | 0     | 4.40  |
| 大網白里市 | 5.2                    | 14.1 | 6.2  | 96.5     | 0    | 70.7 | 0.18     | 0    | 0.16 | 3.53       | 0     | 2.59  |
| 酒々井町  | 5.8                    | 7.3  | 5.9  | 94.9     | 100  | 95.2 | 0.60     | 0    | 0.56 | 10.26      | 0     | 9.52  |
| 栄町    | 3.3                    | 9.7  | 3.6  | 84.0     | 0    | 75.0 | 0        | 0    | 0    | 0          | 0     | 0     |
| 神崎町   | 4.1                    | -    | 4.1  | 94.4     | -    | 94.4 | 0        | -    | 0    | 0          | -     | 0     |
| 多古町   | 3.8                    | -    | 3.8  | 100      | -    | 100  | 0        | -    | 0    | 0          | -     | 0     |
| 東庄町   | 4.3                    | -    | 4.3  | 91.9     | -    | 91.9 | 0.12     | -    | 0.12 | 2.70       | -     | 2.70  |
| 九十九里町 | 6.4                    | 20.3 | 8.0  | 100      | 100  | 100  | 0.19     | 4.35 | 0.66 | 2.94       | 21.43 | 8.33  |
| 芝山町   | 5.7                    | -    | 5.7  | 100      | -    | 100  | 0.27     | -    | 0.27 | 4.76       | -     | 4.76  |
| 横芝光町  | 2.8                    | -    | 2.8  | 97.1     | -    | 97.1 | 0.24     | -    | 0.24 | 8.57       | -     | 8.57  |
| 一宮町   | 5.1                    | 20.0 | 5.3  | 100      | 100  | 100  | 0.24     | 0    | 0.24 | 4.76       | 0     | 4.44  |
| 睦沢町   | 3.9                    | 3.8  | 3.9  | 100      | 100  | 100  | 0.20     | 0    | 0.19 | 5.26       | 0     | 5.00  |
| 長生村   | 4.5                    | 66.7 | 4.7  | 97.7     | 100  | 97.8 | 0.21     | 0    | 0.21 | 4.55       | 0     | 4.35  |
| 白子町   | 3.1                    | 18.8 | 3.4  | 100      | 100  | 100  | 0        | 0    | 0    | 0          | 0     | 0     |
| 長柄町   | 2.9                    | 3.8  | 2.9  | 93.3     | 0    | 87.5 | 0.39     | 0    | 0.37 | 13.33      | 0     | 12.50 |
| 長南町   | 4.2                    | 0    | 4.2  | 90.0     | -    | 90.0 | 0.21     | -    | 0.21 | 5.00       | -     | 5.00  |
| 大多喜町  | 3.1                    | -    | 3.1  | 94.4     | -    | 94.4 | 0.17     | -    | 0.17 | 5.56       | -     | 5.56  |
| 御宿町   | 1.3                    | 0    | 1.2  | 100      | -    | 100  | 0        | -    | 0    | 0          | -     | 0     |
| 鋸南町   | -                      | 4.9  | 4.9  | -        | 100  | 100  | -        | 0    | 0    | -          | 0     | 0     |

子宮頸がん

| 自治体名  | 2014年プロセス指標値(女 20~74歳) |     |     |          |      |      |          |      |      |            |       |       |
|-------|------------------------|-----|-----|----------|------|------|----------|------|------|------------|-------|-------|
|       | 要精検率(%)                |     |     | 精検受診率(%) |      |      | がん発見率(%) |      |      | 陽性反応適中率(%) |       |       |
|       | 集団                     | 個別  | 計   | 集団       | 個別   | 計    | 集団       | 個別   | 計    | 集団         | 個別    | 計     |
| 全国    | 1.4                    | 2.5 | 2.2 | 82.3     | 70.6 | 72.5 | 0.03     | 0.05 | 0.04 | 2.12       | 1.87  | 1.91  |
| 千葉県   | 1.7                    | 1.8 | 1.8 | 79.9     | 62.9 | 68.0 | 0.03     | 0.02 | 0.03 | 1.97       | 1.29  | 1.49  |
| 千葉市   | 3.3                    | 2.0 | 2.2 | 80.6     | 54.4 | 62.2 | 0.02     | 0.01 | 0.01 | 0.46       | 0.39  | 0.41  |
| 銚子市   | 2.3                    | 4.1 | 2.6 | 95.2     | 95.8 | 95.3 | 0.11     | 0    | 0.09 | 4.84       | 0     | 3.49  |
| 市川市   | -                      | 1.6 | 1.6 | -        | 70.7 | 70.7 | -        | 0.04 | 0.04 | -          | 2.36  | 2.36  |
| 船橋市   | -                      | 1.4 | 1.4 | -        | 52.7 | 52.7 | -        | 0    | 0    | -          | 0     | 0     |
| 龍山市   | 0.7                    | 2.3 | 2.1 | 100      | 91.2 | 91.7 | 0        | 0.07 | 0.06 | 0          | 2.94  | 2.78  |
| 木更津市  | 1.6                    | 1.1 | 1.2 | 100      | 100  | 100  | 0        | 0.04 | 0.04 | 0          | 4.00  | 3.03  |
| 松戸市   | 0.9                    | 2.2 | 1.8 | 65.0     | 13.8 | 21.1 | 0.09     | 0.01 | 0.03 | 10.00      | 0.42  | 1.79  |
| 野田市   | 1.0                    | 2.0 | 1.7 | 100      | 93.7 | 94.7 | 0.04     | 0.02 | 0.03 | 3.57       | 1.26  | 1.60  |
| 茂原市   | 1.1                    | 3.4 | 1.3 | 88.5     | 44.4 | 77.1 | 0        | 0    | 0    | 0          | 0     | 0     |
| 成田市   | 1.4                    | 2.1 | 1.9 | 59.1     | 51.5 | 53.4 | 0.06     | 0    | 0.02 | 4.55       | 0     | 1.14  |
| 佐倉市   | 2.2                    | 1.8 | 1.9 | 87.5     | 77.8 | 81.8 | 0        | 0.04 | 0.03 | 0          | 2.22  | 1.30  |
| 東金市   | 1.9                    | 1.1 | 1.9 | 96.4     | 0    | 93.1 | 0        | 0    | 0    | 0          | 0     | 0     |
| 旭市    | 2.2                    | -   | 2.2 | 98.4     | -    | 98.4 | 0.14     | -    | 0.14 | 6.56       | -     | 6.56  |
| 習志野市  | 1.7                    | 2.9 | 2.6 | 84.2     | 48.6 | 54.0 | 0.09     | 0.08 | 0.08 | 5.26       | 2.80  | 3.17  |
| 柏市    | 3.4                    | 2.7 | 2.8 | 95.6     | 81.5 | 84.3 | 0        | 0.01 | 0.01 | 0          | 0.56  | 0.45  |
| 勝浦市   | 0.9                    | 0.5 | 0.8 | 83.3     | 100  | 85.7 | 0        | 0    | 0    | 0          | 0     | 0     |
| 市原市   | 1.6                    | 1.6 | 1.6 | 48.4     | 43.6 | 44.8 | 0        | 0.07 | 0.05 | 0          | 4.26  | 3.20  |
| 流山市   | 0.8                    | 3.2 | 2.4 | 82.6     | 72.3 | 73.4 | 0        | 0.03 | 0.02 | 0          | 1.09  | 0.97  |
| 八千代市  | 1.8                    | 1.9 | 1.9 | 87.1     | 81.6 | 82.9 | 0        | 0.15 | 0.12 | 0          | 8.16  | 6.20  |
| 我孫子市  | 1.2                    | 1.2 | 1.2 | 97.2     | 69.4 | 81.2 | 0.10     | 0    | 0.04 | 8.33       | 0     | 3.53  |
| 鴨川市   | 0.9                    | 1.4 | 1.3 | 75.0     | 61.1 | 63.6 | 0        | 0    | 0    | 0          | 0     | 0     |
| 鎌ヶ谷市  | -                      | 0.3 | 0.3 | -        | 0    | 0    | -        | 0    | 0    | -          | 0     | 0     |
| 君津市   | 1.0                    | 1.2 | 1.2 | 100      | 37.0 | 49.1 | 0        | 0    | 0    | 0          | 0     | 0     |
| 富津市   | 0.4                    | 0.6 | 0.6 | 0        | 80.0 | 66.7 | 0        | 0    | 0    | 0          | 0     | 0     |
| 浦安市   | -                      | 2.3 | 2.3 | -        | 89.9 | 89.9 | -        | 0.02 | 0.02 | -          | 0.84  | 0.84  |
| 四街道市  | 0.8                    | 2.1 | 1.1 | 94.4     | 80.0 | 89.3 | 0        | 0.21 | 0.04 | 0          | 10.00 | 3.57  |
| 袖ヶ浦市  | 0.6                    | 0.8 | 0.8 | 100      | 50.0 | 54.8 | 0        | 0    | 0    | 0          | 0     | 0     |
| 八街市   | 1.1                    | 1.9 | 1.3 | 84.6     | 100  | 89.5 | 0.09     | 0    | 0.07 | 7.69       | 0     | 5.26  |
| 印西市   | 1.2                    | 1.3 | 1.3 | 91.7     | 88.4 | 89.6 | 0        | 0    | 0    | 0          | 0     | 0     |
| 白井市   | 0.8                    | 0.8 | 0.8 | 50.0     | 60.0 | 53.8 | 0.09     | 0    | 0.06 | 12.50      | 0     | 7.69  |
| 富里市   | 4.6                    | 0   | 4.6 | 0        | -    | 0    | 0        | -    | 0    | 0          | -     | 0     |
| 南房総市  | 0                      | 2.0 | 1.7 | -        | 52.0 | 52.0 | -        | 0    | 0    | -          | 0     | 0     |
| 匝瑳市   | 0.7                    | 1.6 | 1.1 | 100      | 100  | 100  | 0        | 0.10 | 0.04 | 0          | 5.88  | 3.57  |
| 香取市   | 1.1                    | 0   | 1.1 | 95.7     | -    | 95.7 | 0.02     | -    | 0.02 | 2.13       | -     | 2.13  |
| 山武市   | 1.3                    | 1.3 | 1.3 | 97.1     | 25.0 | 89.5 | 0.08     | 0    | 0.07 | 5.88       | 0     | 5.26  |
| いすみ市  | 2.6                    | 0   | 2.5 | 95.4     | -    | 95.4 | 0        | -    | 0    | 0          | -     | 0     |
| 大網白里市 | 1.6                    | 1.7 | 1.6 | 96.7     | 0    | 76.3 | 0        | 0    | 0    | 0          | 0     | 0     |
| 酒々井町  | 1.2                    | 0   | 1.0 | 100      | -    | 100  | 0.34     | -    | 0.29 | 28.57      | -     | 28.57 |
| 栄町    | 1.1                    | 2.6 | 1.1 | 88.9     | 0    | 80.0 | 0        | 0    | 0    | 0          | 0     | 0     |
| 神崎町   | 2.4                    | -   | 2.4 | 100      | -    | 100  | 0        | -    | 0    | 0          | -     | 0     |
| 多古町   | 1.9                    | -   | 1.9 | 100      | -    | 100  | 0        | -    | 0    | 0          | -     | 0     |
| 東庄町   | 1.6                    | -   | 1.6 | 100      | -    | 100  | 0.10     | -    | 0.10 | 6.25       | -     | 6.25  |
| 九十九里町 | 1.3                    | 4.8 | 1.5 | 87.5     | 100  | 90.0 | 0        | 0    | 0    | 0          | 0     | 0     |
| 芝山町   | 0.6                    | 0   | 0.6 | 100      | -    | 100  | 0        | -    | 0    | 0          | -     | 0     |
| 横芝光町  | 2.2                    | 2.7 | 2.3 | 96.3     | 33.3 | 84.8 | 0        | 0    | 0    | 0          | 0     | 0     |
| 一宮町   | 1.2                    | 4.5 | 1.3 | 100      | 50.0 | 91.7 | 0        | 0    | 0    | 0          | 0     | 0     |
| 睦沢町   | 1.1                    | 0   | 1.1 | 100      | -    | 100  | 0        | -    | 0    | 0          | -     | 0     |
| 長生村   | 1.5                    | 0   | 1.5 | 88.9     | -    | 88.9 | 0        | -    | 0    | 0          | -     | 0     |
| 白子町   | 1.3                    | 0   | 1.3 | 100      | -    | 100  | 0        | -    | 0    | 0          | -     | 0     |
| 長柄町   | 0.8                    | 4.8 | 1.0 | 100      | 0    | 66.7 | 0        | 0    | 0    | 0          | 0     | 0     |
| 長南町   | 1.0                    | 0   | 1.0 | 83.3     | -    | 83.3 | 0        | -    | 0    | 0          | -     | 0     |
| 大多喜町  | 1.0                    | -   | 1.0 | 100      | -    | 100  | 0        | -    | 0    | 0          | -     | 0     |
| 御宿町   | 2.5                    | 0   | 2.5 | 87.5     | -    | 87.5 | 0        | -    | 0    | 0          | -     | 0     |
| 鋸南町   | -                      | 1.5 | 1.5 | -        | 85.7 | 85.7 | -        | 0    | 0    | -          | 0     | 0     |

# 【東京都】都道府県別がん検診実施状況

## 1 指針に基づくがん検診実施状況(東京都)

表1 指針に基づく検診実施状況

|                    | 実施したと回答した市区町村割合(%) |      |      |      |      |
|--------------------|--------------------|------|------|------|------|
|                    | 胃                  | 大腸   | 肺    | 乳    | 子宮頸  |
| 集計対象市区町村数          | 62                 | 62   | 58   | 62   | 62   |
| 集計対象市区町村割合(%)      | 100                | 100  | 93.5 | 100  | 100  |
| 指針に基づく対象年齢で検診を実施した | 40.3               | 66.1 | 79.3 | 77.4 | 100  |
| 指針に基づく受診間隔で検診を実施した | 8.1                | 100  | 100  | 54.8 | 53.2 |

表2 指針に基づかない検診実施状況

|                          | 実施したと回答した市区町村割合(%) |
|--------------------------|--------------------|
| 集計対象市区町村数                | 62                 |
| 集計対象市区町村割合(%)            | 100                |
| 指針以外の何らかの部位で検診を実施した      | 71.0               |
| 前立腺がん検診(PSA検査)を実施した      | 58.1               |
| 子宮体がん検診(細胞診)を実施した        | 41.9               |
| エコーによる検診(肝臓、卵巣、甲状腺)を実施した | 0                  |
| その他の何らかの検診を実施した          | 22.6               |

## 2 市区町村用がん検診チェックリスト実施率(東京都)

表3 チェックリスト実施率(全項目)

|                 | 実施したと回答した市区町村割合(%) |      |      |      |      |      |      |      |      |      |
|-----------------|--------------------|------|------|------|------|------|------|------|------|------|
|                 | 胃                  |      | 大腸   |      | 肺    |      | 乳    |      | 子宮頸  |      |
|                 | 集団                 | 個別   | 集団   | 個別   | 集団   | 個別   | 集団   | 個別   | 集団   | 個別   |
| 集計対象市区町村数       | 38                 | 16   | 24   | 39   | 29   | 19   | 26   | 38   | 11   | 44   |
| 集計対象市区町村割合(%)   | 61.3               | 25.8 | 38.7 | 62.9 | 46.8 | 30.6 | 41.9 | 61.3 | 17.7 | 71.0 |
| チェックリスト全項目の実施率* | 55.2               | 52.6 | 53.5 | 51.1 | 52.9 | 55.0 | 51.3 | 53.1 | 50.7 | 53.9 |

表4 チェックリスト実施率(平成28年度の検診体制整備に関する項目)

|  | 実施したと回答した市区町村割合(%) |      |      |      |      |      |      |      |      |      |
|--|--------------------|------|------|------|------|------|------|------|------|------|
|  | 胃                  |      | 大腸   |      | 肺    |      | 乳    |      | 子宮頸  |      |
|  | 集団                 | 個別   | 集団   | 個別   | 集団   | 個別   | 集団   | 個別   | 集団   | 個別   |
| 集計対象市区町村数  | 38                 | 16   | 24   | 39   | 29   | 19   | 26   | 39   | 11   | 44   |
| 集計対象市区町村割合(%)  | 61.3               | 25.8 | 38.7 | 62.9 | 46.8 | 30.6 | 41.9 | 62.9 | 17.7 | 71.0 |
| <b>【1】 検診対象者</b>   |                    |      |      |      |      |      |      |      |      |      |
| 1-1 対象者全員の氏名を記載した名簿を、住民台帳などに基づいて作成したか*   | 86.8               | 100  | 83.3 | 89.7 | 79.3 | 94.7 | 80.8 | 92.3 | 72.7 | 93.2 |
| 1-2 対象者全員に、個別に受診勧奨を行ったか*   | 10.5               | 31.3 | 16.7 | 28.2 | 13.8 | 31.6 | 15.4 | 25.6 | 18.2 | 29.5 |
| 1-3 受診勧奨を行った住民のうち未受診者全員に対し、再度の受診勧奨を個人毎(手紙・電話・訪問等)に行ったか                         | 0                  | 0    | 0    | 0    | 0    | 0    | 0    | 2.6  | 0    | 2.3  |
| 1-4 対象者数(推計でも可)を把握したか*   | 86.8               | 93.8 | 91.7 | 89.7 | 82.8 | 100  | 84.6 | 92.3 | 81.8 | 93.2 |
| <b>【2】 受診者の情報管理</b>  |                    |      |      |      |      |      |      |      |      |      |
| 2-1 個人別の受診(記録)台帳またはデータベースを作成したか*   | 84.2               | 100  | 87.5 | 89.7 | 82.8 | 100  | 84.6 | 92.3 | 72.7 | 93.2 |
| 2-2 過去5年間の受診歴を記録しているか*   | 78.9               | 81.3 | 66.7 | 79.5 | 72.4 | 78.9 | 73.1 | 87.2 | 63.6 | 86.4 |
| <b>【3】 受診者への説明、及び要精検者への説明</b>  |                    |      |      |      |      |      |      |      |      |      |
| 3-1 受診勧奨時に、「検診機関用チェックリスト 1.受診者への説明」が全項目記載された資料を、全員に個別配布したか*                    | 23.7               | 12.5 | 25.0 | 5.1  | 24.1 | 5.3  | 19.2 | 7.7  | 27.3 | 11.4 |
| 3-2 要精検者全員に対し、受診可能な精密検査機関名(医療機関名)の一覧を提示したか*                                    | 63.2               | 31.3 | 58.3 | 33.3 | 48.3 | 31.6 | 50.0 | 33.3 | 72.7 | 29.5 |
| 3-3 上記(3-2)の一覧に掲載したすべての精密検査機関には、あらかじめ精密検査結果の報告を依頼したか*                          | 39.5               | 25.0 | 45.8 | 20.5 | 31.0 | 31.6 | 26.9 | 20.5 | 45.5 | 18.2 |
| <b>【4】 精密検査結果の把握、精密検査未受診者の特定と受診勧奨</b>  |                    |      |      |      |      |      |      |      |      |      |
| 4-1 精密検査方法及び、精密検査(治療)結果を把握したか*   | 81.6               | 56.3 | 79.2 | 76.9 | 79.3 | 63.2 | 73.1 | 74.4 | 72.7 | 70.5 |
| 4-2 精密検査方法及び、精密検査(治療)結果が不明の者については、本人もしくは精密検査機関への照会等により、結果を確認したか*               | 68.4               | 50.0 | 70.8 | 56.4 | 69.0 | 52.6 | 69.2 | 61.5 | 72.7 | 59.1 |
| 4-3 個人毎の精密検査方法及び、精密検査(治療)結果を、市区町村、検診機関(医療機関)、精密検査機関が共有したか*                     | 34.2               | 25.0 | 33.3 | 41.0 | 37.9 | 36.8 | 26.9 | 41.0 | 18.2 | 34.1 |
| 4-4 過去5年間の精密検査方法及び、精密検査(治療)結果を記録しているか*   | 63.2               | 56.3 | 54.2 | 56.4 | 51.7 | 47.4 | 53.8 | 64.1 | 54.5 | 61.4 |
| 4-5 精密検査未受診と精密検査結果未把握を定義に従って区別し、精密検査未受診者を特定したか*                                | 68.4               | 68.8 | 62.5 | 69.2 | 65.5 | 63.2 | 69.2 | 66.7 | 54.5 | 65.9 |
| 4-6 精密検査未受診者に精密検査の受診勧奨を行ったか*   | 60.5               | 56.3 | 70.8 | 59.0 | 62.1 | 57.9 | 65.4 | 56.4 | 63.6 | 54.5 |
| <b>【5】 地域保健・健康増進事業報告</b>   |                    |      |      |      |      |      |      |      |      |      |
| 5-1 がん検診結果や精密検査結果の最終報告(平成27年度地域保健・健康増進事業報告)を行ったか*                              | 100                | 100  | 95.8 | 94.9 | 96.6 | 100  | 100  | 100  | 100  | 100  |
| 5-2 がん検診の結果について、地域保健・健康増進事業報告の全項目を計上できるよう、委託先(検診機関(医療機関)、医師会など)に報告を求めたか*       | 73.7               | 81.3 | 75.0 | 74.4 | 72.4 | 84.2 | 69.2 | 79.5 | 63.6 | 79.5 |
| 5-3 がん検診の結果について、委託先からの報告内容が地域保健・健康増進事業報告を網羅できていない場合、改善を求めたか*                   | 71.1               | 75.0 | 79.2 | 66.7 | 69.0 | 89.5 | 61.5 | 76.9 | 54.5 | 72.7 |
| 5-4 精密検査結果について、地域保健・健康増進事業報告の全項目を計上できるよう、委託先(検診機関(医療機関)、精密検査機関、医師会など)に報告を求めたか* | 65.8               | 81.3 | 62.5 | 69.2 | 58.6 | 89.5 | 65.4 | 71.8 | 45.5 | 70.5 |
| 5-5 精密検査結果について、委託先からの報告内容が地域保健・健康増進事業報告を網羅できていない場合、改善を求めたか*                    | 60.5               | 75.0 | 62.5 | 64.1 | 51.7 | 89.5 | 53.8 | 71.8 | 27.3 | 68.2 |
| <b>【6】 検診機関(医療機関)の質の担保</b>   |                    |      |      |      |      |      |      |      |      |      |
| 6-1 委託先検診機関(医療機関)を、仕様書の内容に基づいて選定したか*   | 65.8               | 68.8 | 75.0 | 53.8 | 65.5 | 73.7 | 73.1 | 61.5 | 81.8 | 61.4 |
| 6-2 仕様書(もしくは実施要綱)の内容は、「仕様書に明記すべき必要最低限の精度管理項目」を満たしたか*                           | 23.7               | 12.5 | 20.8 | 10.3 | 17.2 | 10.5 | 30.8 | 17.9 | 54.5 | 15.9 |
| 6-3 検診終了後に、委託先検診機関(医療機関)で仕様書(もしくは実施要綱)の内容が遵守されたことを確認したか*                       | 13.2               | 0    | 16.7 | 2.6  | 17.2 | 5.3  | 11.5 | 5.1  | 18.2 | 4.5  |
| 6-4 検診機関(医療機関)に精度管理評価を個別にフィードバックしたか*   | 10.5               | 0    | 12.5 | 5.1  | 17.2 | 10.5 | 15.4 | 20.5 | 9.1  | 6.8  |
| 6-5 「検診機関用チェックリスト」の遵守状況をフィードバックしたか*  | 5.3                | 0    | 4.2  | 2.6  | 3.4  | 5.3  | 3.8  | 5.1  | 0    | 4.5  |
| 6-6 検診機関(医療機関)毎のプロセス指標値を集計してフィードバックしたか*  | 7.9                | 0    | 8.3  | 2.6  | 10.3 | 5.3  | 7.7  | 10.3 | 9.1  | 0    |
| 6-7 上記の結果をふまえ、課題のある検診機関(医療機関)に改善策をフィードバックしたか*                                  | 2.6                | 0    | 4.2  | 0    | 6.9  | 0    | 7.7  | 7.7  | 9.1  | 2.3  |

表5 チェックリスト実施率（平成26年度の精度管理指標の把握に関する項目）

|  | 実施したと回答した市区町村割合(%) |      |      |      |      |      |      |      |      |      |
|--|--------------------|------|------|------|------|------|------|------|------|------|
|  | 胃                  |      | 大腸   |      | 肺    |      | 乳    |      | 子宮頸  |      |
|  | 集団                 | 個別   | 集団   | 個別   | 集団   | 個別   | 集団   | 個別   | 集団   | 個別   |
| 集計対象市区町村数                              | 38                 | 16   | 24   | 39   | 29   | 19   | 28   | 38   | 12   | 44   |
| 集計対象市区町村割合(%)                          | 61.3               | 25.8 | 38.7 | 62.9 | 46.8 | 30.6 | 45.2 | 61.3 | 19.4 | 71.0 |
| <b>【7】 受診率の集計</b>                      |                    |      |      |      |      |      |      |      |      |      |
| 7-1 受診率を集計したか*                         | 100                | 100  | 91.7 | 94.9 | 93.1 | 100  | 92.9 | 97.4 | 91.7 | 100  |
| 7-2 受診率を性別・年齢5歳階級別に集計したか*              | 92.1               | 87.5 | 87.5 | 87.2 | 89.7 | 84.2 | 78.6 | 86.8 | 83.3 | 90.9 |
| 7-3 受診率を検診機関別に集計したか*                   | 73.7               | 37.5 | 62.5 | 51.3 | 72.4 | 36.8 | 71.4 | 57.9 | 66.7 | 54.5 |
| 7-4 受診率を検診受診歴別に集計したか*                  | 42.1               | 25.0 | 37.5 | 41.0 | 37.9 | 42.1 | 39.3 | 47.4 | 33.3 | 45.5 |
| <b>【8】 要精検率の集計</b>                     |                    |      |      |      |      |      |      |      |      |      |
| 8-1 要精検率を集計したか*                        | 97.4               | 100  | 87.5 | 92.3 | 93.1 | 94.7 | 85.7 | 92.1 | 91.7 | 93.2 |
| 8-2 要精検率を性別・年齢5歳階級別に集計したか*             | 92.1               | 93.8 | 87.5 | 87.2 | 89.7 | 84.2 | 75.0 | 84.2 | 83.3 | 86.4 |
| 8-3 要精検率を検診機関別に集計したか*                  | 65.8               | 37.5 | 54.2 | 41.0 | 69.0 | 42.1 | 67.9 | 50.0 | 66.7 | 38.6 |
| 8-4 要精検率を検診受診歴別に集計したか*                 | 34.2               | 25.0 | 37.5 | 30.8 | 34.5 | 36.8 | 35.7 | 34.2 | 41.7 | 36.4 |
| <b>【9】 精検受診率の集計</b>                    |                    |      |      |      |      |      |      |      |      |      |
| 9-1 精検受診率を集計したか*                       | 86.8               | 100  | 75.0 | 92.3 | 79.3 | 94.7 | 85.7 | 86.8 | 75.0 | 88.6 |
| 9-2 精検受診率を性別・年齢5歳階級別に集計したか*            | 76.3               | 87.5 | 66.7 | 84.6 | 72.4 | 78.9 | 71.4 | 78.9 | 58.3 | 84.1 |
| 9-3 精検受診率を検診機関別に集計したか*                 | 60.5               | 37.5 | 45.8 | 35.9 | 58.6 | 42.1 | 60.7 | 50.0 | 41.7 | 40.9 |
| 9-4 精検受診率を検診受診歴別に集計したか*                | 34.2               | 25.0 | 37.5 | 28.2 | 31.0 | 31.6 | 35.7 | 31.6 | 33.3 | 36.4 |
| <b>【10】 精検未受診率の集計</b>                  |                    |      |      |      |      |      |      |      |      |      |
| 10-1 精検未受診率を集計したか*                     | 68.4               | 68.8 | 58.3 | 79.5 | 65.5 | 73.7 | 71.4 | 73.7 | 58.3 | 77.3 |
| <b>【11】 がん発見率の集計</b>                   |                    |      |      |      |      |      |      |      |      |      |
| 11-1 がん発見率を集計したか*                      | 84.2               | 100  | 75.0 | 89.7 | 75.9 | 94.7 | 78.6 | 84.2 | 75.0 | 86.4 |
| 11-2 がん発見率を性別・年齢5歳階級別に集計したか*           | 63.2               | 75.0 | 66.7 | 64.1 | 62.1 | 68.4 | 60.7 | 63.2 | 50.0 | 68.2 |
| 11-3 がん発見率を検診機関別に集計したか*                | 57.9               | 37.5 | 41.7 | 30.8 | 55.2 | 36.8 | 53.6 | 44.7 | 41.7 | 36.4 |
| 11-4 がん発見率を検診受診歴別に集計したか*               | 31.6               | 25.0 | 33.3 | 30.8 | 27.6 | 36.8 | 32.1 | 34.2 | 25.0 | 36.4 |
| 11-5 がん発見率を検査方法別に集計したか**               | .                  | .    | .    | .    | 37.9 | 47.4 | 46.4 | 47.4 | .    | .    |
| <b>【12】 陽性反応適中度の集計</b>                 |                    |      |      |      |      |      |      |      |      |      |
| 12-1 陽性反応適中度を集計したか*                    | 71.1               | 93.8 | 66.7 | 84.6 | 65.5 | 89.5 | 75.0 | 81.6 | 66.7 | 81.8 |
| 12-2 陽性反応適中度を性別・年齢5歳階級別に集計したか*         | 50.0               | 50.0 | 58.3 | 53.8 | 55.2 | 52.6 | 53.6 | 52.6 | 41.7 | 54.5 |
| 12-3 陽性反応適中度を検診機関別に集計したか*              | 50.0               | 37.5 | 41.7 | 30.8 | 48.3 | 36.8 | 50.0 | 44.7 | 41.7 | 31.8 |
| 12-4 陽性反応適中度を検診受診歴別に集計したか*             | 28.9               | 25.0 | 29.2 | 30.8 | 24.1 | 31.6 | 32.1 | 34.2 | 33.3 | 34.1 |
| 12-5 陽性反応適中度を検査方法別に集計したか**             | .                  | .    | .    | .    | 34.5 | 36.8 | 46.4 | 44.7 | .    | .    |
| <b>【13】 早期がん割合の集計</b>                  |                    |      |      |      |      |      |      |      |      |      |
| 13-1 早期がん割合を集計したか*                     | 39.5               | 56.3 | 45.8 | 46.2 | 34.5 | 63.2 | 32.1 | 36.8 | .    | .    |
| 13-2 早期がん割合を性別・年齢5歳階級別に集計したか*          | 34.2               | 50.0 | 41.7 | 35.9 | 34.5 | 52.6 | 32.1 | 34.2 | .    | .    |
| 13-3 早期がん割合を検診機関別に集計したか*               | 23.7               | 18.8 | 25.0 | 10.3 | 24.1 | 21.1 | 21.4 | 15.8 | .    | .    |
| 13-4 早期がん割合を検診受診歴別に集計したか*              | 21.1               | 12.5 | 29.2 | 15.4 | 20.7 | 21.1 | 17.9 | 15.8 | .    | .    |
| 13-5 早期がん割合を検査方法別に集計したか**              | .                  | .    | .    | .    | 27.6 | 31.6 | 25.0 | 21.1 | .    | .    |
| <b>【14】 粘膜内がん、非浸潤がんの集計</b>             |                    |      |      |      |      |      |      |      |      |      |
| 14-1 粘膜内がんを集計したか*                      | 42.1               | 50.0 | 37.5 | 46.2 | .    | .    | .    | .    | .    | .    |
| 非浸潤がんを集計したか*                           | .                  | .    | .    | .    | .    | .    | 21.4 | 39.5 | .    | .    |
| <b>【15】 上皮内病変（CINなど）数の集計</b>           |                    |      |      |      |      |      |      |      |      |      |
| 15-1 上皮内病変（CINなど）数を集計したか（区分毎）*         | .                  | .    | .    | .    | .    | .    | .    | .    | 50.0 | 75.0 |
| 15-2 上皮内病変（CINなど）数を年齢5歳階級別に集計したか（区分毎）* | .                  | .    | .    | .    | .    | .    | .    | .    | 50.0 | 61.4 |
| 15-3 上皮内病変（CINなど）数を検診機関別に集計したか（区分毎）*   | .                  | .    | .    | .    | .    | .    | .    | .    | 33.3 | 27.3 |
| 15-4 上皮内病変（CINなど）数を検診受診歴別に集計したか（区分毎）*  | .                  | .    | .    | .    | .    | .    | .    | .    | 33.3 | 40.9 |
| <b>【16】 微小浸潤がん割合の集計</b>                |                    |      |      |      |      |      |      |      |      |      |
| 16-1 微小浸潤がん割合を集計したか*                   | .                  | .    | .    | .    | .    | .    | .    | .    | 41.7 | 56.8 |
| 16-2 微小浸潤がん割合を年齢5歳階級別に集計したか*           | .                  | .    | .    | .    | .    | .    | .    | .    | 41.7 | 52.3 |
| 16-3 微小浸潤がん割合を検診機関別に集計したか*             | .                  | .    | .    | .    | .    | .    | .    | .    | 25.0 | 27.3 |
| 16-4 微小浸潤がん割合を検診受診歴別に集計したか*            | .                  | .    | .    | .    | .    | .    | .    | .    | 33.3 | 36.4 |

\* 「事業評価のためのチェックリスト（厚生労働省委員会報告書「今後の我が国におけるがん検診事業評価の在り方について・平成20年3月」）に記載されている項目

\*\* 肺がんは「事業評価のためのチェックリスト」には含まれない

### 3 プロセス指標値(東京都)

表6 市区町村別のプロセス指標値

胃がん

| 自治体名  | 2014年プロセス指標値(男女計 40~74歳) |      |      |          |      |      |          |      |      |            |      |      |
|-------|--------------------------|------|------|----------|------|------|----------|------|------|------------|------|------|
|       | 要精検率(%)                  |      |      | 精検受診率(%) |      |      | がん発見率(%) |      |      | 陽性反応適中度(%) |      |      |
|       | 集団                       | 個別   | 計    | 集団       | 個別   | 計    | 集団       | 個別   | 計    | 集団         | 個別   | 計    |
| 全国    | 7.6                      | 8.7  | 7.9  | 83.6     | 74.7 | 80.9 | 0.12     | 0.13 | 0.12 | 1.60       | 1.46 | 1.56 |
| 東京都   | 11.9                     | 8.2  | 10.2 | 72.1     | 63.1 | 68.8 | 0.13     | 0.08 | 0.11 | 1.08       | 1.03 | 1.06 |
| 千代田区  | -                        | 7.7  | 7.7  | -        | 37.1 | 37.1 | -        | 0.32 | 0.32 | -          | 4.12 | 4.12 |
| 中央区   | -                        | 5.7  | 5.7  | -        | 37.5 | 37.5 | -        | 0.08 | 0.08 | -          | 1.38 | 1.38 |
| 港区    | 2.9                      | 8.5  | 8.5  | 0        | 44.6 | 44.6 | 0        | 0.06 | 0.06 | 0          | 0.73 | 0.73 |
| 新宿区   | -                        | 13.0 | 13.0 | -        | 61.7 | 61.7 | -        | 0.09 | 0.09 | -          | 0.71 | 0.71 |
| 文京区   | -                        | 5.2  | 5.2  | -        | 40.9 | 40.9 | -        | 0.02 | 0.02 | -          | 0.31 | 0.31 |
| 台東区   | 18.4                     | 2.9  | 5.2  | 21.3     | 17.6 | 19.6 | 0.25     | 0    | 0.04 | 1.33       | 0    | 0.70 |
| 墨田区   | 7.8                      | 11.4 | 10.7 | 0        | 55.9 | 48.8 | 0        | 0.16 | 0.13 | 0          | 1.42 | 1.24 |
| 江東区   | 8.5                      | -    | 8.5  | 71.1     | -    | 71.1 | 0.13     | -    | 0.13 | 1.57       | -    | 1.57 |
| 品川区   | -                        | 6.7  | 6.7  | -        | 87.0 | 87.0 | -        | 0.16 | 0.16 | -          | 2.40 | 2.40 |
| 目黒区   | -                        | 9.4  | 9.4  | -        | 31.0 | 31.0 | -        | 0    | 0    | -          | 0    | 0    |
| 大田区   | -                        | 13.2 | 13.2 | -        | 90.7 | 90.7 | -        | 0.15 | 0.15 | -          | 1.10 | 1.10 |
| 世田谷区  | 16.5                     | 23.4 | 16.6 | 82.4     | 51.7 | 82.0 | 0.11     | 0    | 0.11 | 0.66       | 0    | 0.65 |
| 渋谷区   | -                        | 6.6  | 6.6  | -        | 80.0 | 80.0 | -        | 0.03 | 0.03 | -          | 0.50 | 0.50 |
| 中野区   | 6.6                      | -    | 6.6  | 78.6     | -    | 78.6 | 0.11     | -    | 0.11 | 1.65       | -    | 1.65 |
| 杉並区   | 7.5                      | 5.2  | 5.5  | 86.0     | 61.4 | 66.4 | 0.12     | 0.07 | 0.08 | 1.65       | 1.29 | 1.36 |
| 豊島区   | -                        | 1.5  | 1.5  | -        | 66.2 | 66.2 | -        | 0.05 | 0.05 | -          | 3.08 | 3.08 |
| 北区    | 7.9                      | 18.2 | 13.7 | 64.8     | 72.4 | 70.5 | 0.16     | 0.25 | 0.21 | 2.07       | 1.40 | 1.57 |
| 荒川区   | 6.8                      | -    | 6.8  | 81.2     | -    | 81.2 | 0.12     | -    | 0.12 | 1.72       | -    | 1.72 |
| 板橋区   | 13.6                     | -    | 13.6 | 90.7     | -    | 90.7 | 0.17     | -    | 0.17 | 1.22       | -    | 1.22 |
| 練馬区   | 11.9                     | -    | 11.9 | 87.0     | -    | 87.0 | 0.13     | -    | 0.13 | 1.08       | -    | 1.08 |
| 足立区   | -                        | -    | -    | -        | -    | -    | -        | -    | -    | -          | -    | -    |
| 葛飾区   | 5.4                      | -    | 5.4  | 88.4     | -    | 88.4 | 0.35     | -    | 0.35 | 6.61       | -    | 6.61 |
| 江戸川区  | 25.7                     | -    | 25.7 | 53.0     | -    | 53.0 | 0.10     | -    | 0.10 | 0.39       | -    | 0.39 |
| 八王子市  | 0.9                      | -    | 0.9  | 91.1     | -    | 91.1 | 0.06     | -    | 0.06 | 7.14       | -    | 7.14 |
| 立川市   | 5.9                      | -    | 5.9  | 78.6     | -    | 78.6 | 0.06     | -    | 0.06 | 1.02       | -    | 1.02 |
| 武蔵野市  | 17.0                     | 6.5  | 8.6  | 71.0     | 0    | 27.8 | 0        | 0    | 0    | 0          | 0    | 0    |
| 三鷹市   | 7.4                      | -    | 7.4  | 88.4     | -    | 88.4 | 0.34     | -    | 0.34 | 4.65       | -    | 4.65 |
| 青梅市   | 12.0                     | -    | 12.0 | 60.8     | -    | 60.8 | 0.24     | -    | 0.24 | 1.96       | -    | 1.96 |
| 府中市   | 6.9                      | -    | 6.9  | 82.8     | -    | 82.8 | 0.32     | -    | 0.32 | 4.65       | -    | 4.65 |
| 昭島市   | 11.5                     | -    | 11.5 | 77.8     | -    | 77.8 | 0.14     | -    | 0.14 | 1.19       | -    | 1.19 |
| 調布市   | 14.1                     | 6.3  | 7.5  | 85.7     | 78.5 | 80.6 | 0.18     | 0.10 | 0.11 | 1.30       | 1.62 | 1.52 |
| 町田市   | -                        | -    | -    | -        | -    | -    | -        | -    | -    | -          | -    | -    |
| 小金井市  | 15.2                     | -    | 15.2 | 89.9     | -    | 89.9 | 0.08     | -    | 0.08 | 0.53       | -    | 0.53 |
| 小平市   | 7.9                      | -    | 7.9  | 90.7     | -    | 90.7 | 0.17     | -    | 0.17 | 2.19       | -    | 2.19 |
| 日野市   | 10.8                     | -    | 10.8 | 89.1     | -    | 89.1 | 0.25     | -    | 0.25 | 2.27       | -    | 2.27 |
| 東村山市  | 8.0                      | -    | 8.0  | 90.8     | -    | 90.8 | 0.29     | -    | 0.29 | 3.67       | -    | 3.67 |
| 国分寺市  | 14.6                     | -    | 14.6 | 75.8     | -    | 75.8 | 0        | -    | 0    | 0          | -    | 0    |
| 国立市   | 7.6                      | -    | 7.6  | 95.5     | -    | 95.5 | 0.17     | -    | 0.17 | 2.27       | -    | 2.27 |
| 福生市   | 0.9                      | -    | 0.9  | 100      | -    | 100  | 0        | -    | 0    | 0          | -    | 0    |
| 狛江市   | 12.3                     | -    | 12.3 | 71.7     | -    | 71.7 | 0        | -    | 0    | 0          | -    | 0    |
| 東大和市  | 7.3                      | -    | 7.3  | 100      | -    | 100  | 0.23     | -    | 0.23 | 3.23       | -    | 3.23 |
| 清瀬市   | 6.6                      | -    | 6.6  | 81.0     | -    | 81.0 | 0.11     | -    | 0.11 | 1.72       | -    | 1.72 |
| 東久留米市 | 9.6                      | -    | 9.6  | 84.2     | -    | 84.2 | 0        | -    | 0    | 0          | -    | 0    |
| 武蔵村山市 | 7.7                      | -    | 7.7  | 86.7     | -    | 86.7 | 0.19     | -    | 0.19 | 2.41       | -    | 2.41 |
| 多摩市   | 7.9                      | -    | 7.9  | 90.0     | -    | 90.0 | 0.29     | -    | 0.29 | 3.64       | -    | 3.64 |
| 稲城市   | 11.1                     | 6.0  | 7.5  | 88.2     | 91.7 | 90.2 | 0        | 0    | 0    | 0          | 0    | 0    |
| 羽村市   | 1.2                      | -    | 1.2  | 78.6     | -    | 78.6 | 0.09     | -    | 0.09 | 7.14       | -    | 7.14 |
| あきる野市 | 7.5                      | -    | 7.5  | 74.7     | -    | 74.7 | 0.05     | -    | 0.05 | 0.70       | -    | 0.70 |
| 西東京市  | 6.2                      | -    | 6.2  | 84.7     | -    | 84.7 | 0.08     | -    | 0.08 | 1.23       | -    | 1.23 |
| 瑞穂町   | 9.5                      | -    | 9.5  | 83.3     | -    | 83.3 | 0.40     | -    | 0.40 | 4.17       | -    | 4.17 |
| 日の出町  | 4.3                      | -    | 4.3  | 100      | -    | 100  | 0        | -    | 0    | 0          | -    | 0    |
| 檜原村   | 7.7                      | 7.1  | 7.6  | 81.8     | 100  | 83.3 | 0        | 0    | 0    | 0          | 0    | 0    |
| 奥多摩町  | 6.1                      | -    | 6.1  | 64.3     | -    | 64.3 | 0        | -    | 0    | 0          | -    | 0    |
| 大島町   | 7.3                      | -    | 7.3  | 41.0     | -    | 41.0 | 0        | -    | 0    | 0          | -    | 0    |
| 利島村   | -                        | -    | -    | -        | -    | -    | -        | -    | -    | -          | -    | -    |
| 新島村   | 4.7                      | -    | 4.7  | 0        | -    | 0    | 0        | -    | 0    | 0          | -    | 0    |
| 神津島村  | -                        | -    | -    | -        | -    | -    | -        | -    | -    | -          | -    | -    |
| 三宅村   | 6.3                      | -    | 6.3  | 75.0     | -    | 75.0 | 0.52     | -    | 0.52 | 8.33       | -    | 8.33 |
| 御蔵島村  | 0                        | -    | 0    | -        | -    | -    | -        | -    | -    | -          | -    | -    |
| 八丈町   | 1.1                      | -    | 1.1  | 100      | -    | 100  | 0        | -    | 0    | 0          | -    | 0    |
| 青ヶ島村  | -                        | -    | -    | -        | -    | -    | -        | -    | -    | -          | -    | -    |
| 小笠原村  | 0                        | -    | 0    | -        | -    | -    | -        | -    | -    | -          | -    | -    |



大腸がん

| 自治体名  | 2014年プロセス指標値(男女計 40~74歳) |      |      |          |      |      |          |      |      |            |      |       |
|-------|--------------------------|------|------|----------|------|------|----------|------|------|------------|------|-------|
|       | 要精検率(%)                  |      |      | 精検受診率(%) |      |      | がん発見率(%) |      |      | 陽性反応適中度(%) |      |       |
|       | 集団                       | 個別   | 計    | 集団       | 個別   | 計    | 集団       | 個別   | 計    | 集団         | 個別   | 計     |
| 全国    | 6.3                      | 7.8  | 7.1  | 75.3     | 63.5 | 68.3 | 0.18     | 0.25 | 0.22 | 2.92       | 3.19 | 3.08  |
| 東京都   | 8.4                      | 6.8  | 7.0  | 63.1     | 55.7 | 56.8 | 0.21     | 0.22 | 0.22 | 2.49       | 3.25 | 3.14  |
| 千代田区  | -                        | 6.6  | 6.6  | -        | 54.2 | 54.2 | -        | 0.19 | 0.19 | -          | 2.91 | 2.91  |
| 中央区   | -                        | 6.4  | 6.4  | -        | 25.0 | 25.0 | -        | 0.09 | 0.09 | -          | 1.46 | 1.46  |
| 港区    | 4.9                      | 6.8  | 6.8  | 0        | 40.7 | 40.7 | 0        | 0.11 | 0.11 | 0          | 1.55 | 1.55  |
| 新宿区   | -                        | 5.6  | 5.6  | -        | 63.6 | 63.6 | -        | 0.17 | 0.17 | -          | 2.99 | 2.99  |
| 文京区   | -                        | 7.6  | 7.6  | -        | 39.7 | 39.7 | -        | 0.17 | 0.17 | -          | 2.25 | 2.25  |
| 台東区   | 4.3                      | 6.6  | 6.5  | 60.0     | 34.2 | 34.6 | 0.29     | 0.16 | 0.16 | 6.67       | 2.38 | 2.46  |
| 墨田区   | -                        | 10.0 | 10.0 | -        | 42.2 | 42.2 | -        | 0.21 | 0.21 | -          | 2.10 | 2.10  |
| 江東区   | -                        | 7.3  | 7.3  | -        | 67.4 | 67.4 | -        | 0.29 | 0.29 | -          | 3.95 | 3.95  |
| 品川区   | -                        | 8.3  | 8.3  | -        | 59.0 | 59.0 | -        | 0.33 | 0.33 | -          | 3.96 | 3.96  |
| 目黒区   | -                        | 6.0  | 6.0  | -        | 59.5 | 59.5 | -        | 0.19 | 0.19 | -          | 3.20 | 3.20  |
| 大田区   | -                        | 5.6  | 5.6  | -        | 78.2 | 78.2 | -        | 0.31 | 0.31 | -          | 5.54 | 5.54  |
| 世田谷区  | 7.1                      | 7.2  | 7.1  | 75.0     | 60.8 | 64.9 | 0.24     | 0.28 | 0.26 | 3.38       | 3.85 | 3.71  |
| 渋谷区   | -                        | 7.6  | 7.6  | -        | 67.8 | 67.8 | -        | 0.11 | 0.11 | -          | 1.50 | 1.50  |
| 中野区   | -                        | 6.8  | 6.8  | -        | 46.4 | 46.4 | -        | 0.17 | 0.17 | -          | 2.58 | 2.58  |
| 杉並区   | -                        | 7.1  | 7.1  | -        | 25.5 | 25.5 | -        | 0.08 | 0.08 | -          | 1.11 | 1.11  |
| 豊島区   | -                        | 7.8  | 7.8  | -        | 60.4 | 60.4 | -        | 0.33 | 0.33 | -          | 4.26 | 4.26  |
| 北区    | 6.9                      | -    | 6.9  | 52.0     | -    | 52.0 | 0.05     | -    | 0.05 | 0.69       | -    | 0.69  |
| 荒川区   | 5.7                      | -    | 5.7  | 74.0     | -    | 74.0 | 0.12     | -    | 0.12 | 2.12       | -    | 2.12  |
| 板橋区   | -                        | 7.8  | 7.8  | -        | 52.8 | 52.8 | -        | 0.22 | 0.22 | -          | 2.85 | 2.85  |
| 練馬区   | 5.1                      | 6.7  | 6.5  | 61.1     | 68.6 | 67.7 | 0.12     | 0.30 | 0.28 | 2.33       | 4.51 | 4.25  |
| 足立区   | -                        | 6.8  | 6.8  | -        | 50.6 | 50.6 | -        | 0.23 | 0.23 | -          | 3.40 | 3.40  |
| 葛飾区   | 6.7                      | 6.9  | 6.9  | 67.3     | 66.5 | 66.6 | 0.13     | 0.24 | 0.24 | 1.92       | 3.51 | 3.42  |
| 江戸川区  | 17.2                     | -    | 17.2 | 54.7     | -    | 54.7 | 0.35     | -    | 0.35 | 2.02       | -    | 2.02  |
| 八王子市  | -                        | 6.3  | 6.3  | -        | 78.8 | 78.8 | -        | 0.33 | 0.33 | -          | 5.26 | 5.26  |
| 立川市   | 5.8                      | 8.7  | 8.3  | 71.0     | 44.2 | 47.1 | 0.19     | 0.31 | 0.29 | 3.23       | 3.52 | 3.49  |
| 武蔵野市  | 6.3                      | 3.8  | 3.9  | 48.4     | 0    | 3.0  | 0        | 0    | 0    | 0          | 0    | 0     |
| 三鷹市   | -                        | 0.6  | 0.6  | -        | 45.6 | 45.6 | -        | 0.02 | 0.02 | -          | 3.88 | 3.88  |
| 青梅市   | -                        | 6.3  | 6.3  | -        | 28.4 | 28.4 | -        | 0.07 | 0.07 | -          | 1.13 | 1.13  |
| 府中市   | 5.9                      | -    | 5.9  | 78.9     | -    | 78.9 | 0.30     | -    | 0.30 | 5.15       | -    | 5.15  |
| 昭島市   | -                        | 8.0  | 8.0  | -        | 60.5 | 60.5 | -        | 0.16 | 0.16 | -          | 2.04 | 2.04  |
| 調布市   | -                        | 7.5  | 7.5  | -        | 68.3 | 68.3 | -        | 0.20 | 0.20 | -          | 2.64 | 2.64  |
| 町田市   | -                        | 7.8  | 7.8  | -        | 79.6 | 79.6 | -        | 0.48 | 0.48 | -          | 6.13 | 6.13  |
| 小金井市  | -                        | 7.2  | 7.2  | -        | 72.6 | 72.6 | -        | 0.40 | 0.40 | -          | 5.56 | 5.56  |
| 小平市   | 5.2                      | 8.1  | 7.6  | 83.0     | 78.6 | 79.2 | 0.09     | 0.32 | 0.28 | 1.79       | 3.99 | 3.72  |
| 日野市   | 4.9                      | 6.3  | 6.2  | 72.4     | 54.7 | 56.3 | 0.20     | 0.18 | 0.18 | 3.95       | 2.89 | 2.98  |
| 東村山市  | 6.5                      | -    | 6.5  | 76.4     | -    | 76.4 | 0.09     | -    | 0.09 | 1.43       | -    | 1.43  |
| 国分寺市  | 5.3                      | 7.0  | 6.2  | 55.2     | 44.3 | 48.5 | 0.05     | 0.25 | 0.16 | 0.95       | 3.57 | 2.56  |
| 国立市   | 7.4                      | -    | 7.4  | 77.3     | -    | 77.3 | 0.59     | -    | 0.59 | 8.00       | -    | 8.00  |
| 福生市   | -                        | 8.7  | 8.7  | -        | 62.4 | 62.4 | -        | 0.37 | 0.37 | -          | 4.24 | 4.24  |
| 狛江市   | 5.1                      | 5.7  | 5.3  | 56.6     | 28.6 | 45.5 | 0.48     | 0    | 0.30 | 9.43       | 0    | 5.68  |
| 東大和市  | -                        | 5.1  | 5.1  | -        | 88.6 | 88.6 | -        | 0.17 | 0.17 | -          | 3.41 | 3.41  |
| 清瀬市   | 6.1                      | -    | 6.1  | 69.7     | -    | 69.7 | 0.28     | -    | 0.28 | 4.59       | -    | 4.59  |
| 東久留米市 | -                        | 6.0  | 6.0  | -        | 72.4 | 72.4 | -        | 0.24 | 0.24 | -          | 4.00 | 4.00  |
| 武蔵村山市 | 7.2                      | 7.7  | 7.4  | 71.7     | 3.8  | 47.2 | 0.39     | 0    | 0.26 | 5.43       | 0    | 3.47  |
| 多摩市   | -                        | 7.4  | 7.4  | -        | 67.4 | 67.4 | -        | 0.28 | 0.28 | -          | 3.72 | 3.72  |
| 稲城市   | -                        | 7.5  | 7.5  | -        | 41.4 | 41.4 | -        | 0.12 | 0.12 | -          | 1.61 | 1.61  |
| 羽村市   | -                        | 5.9  | 5.9  | -        | 78.7 | 78.7 | -        | 0.21 | 0.21 | -          | 3.61 | 3.61  |
| あきる野市 | 5.6                      | 6.2  | 5.9  | 69.8     | 64.5 | 67.0 | 0.14     | 0.38 | 0.26 | 2.44       | 6.06 | 4.36  |
| 西東京市  | 6.4                      | 6.4  | 6.4  | 52.8     | 58.7 | 58.5 | 0.18     | 0.28 | 0.28 | 2.78       | 4.40 | 4.34  |
| 瑞穂町   | 6.1                      | 6.7  | 6.6  | 83.3     | 72.0 | 72.4 | 0        | 0.41 | 0.40 | 0          | 6.22 | 6.03  |
| 日の出町  | 4.4                      | -    | 4.4  | 82.5     | -    | 82.5 | 0.14     | -    | 0.14 | 3.17       | -    | 3.17  |
| 檜原村   | 5.6                      | 0    | 5.1  | 66.7     | -    | 66.7 | 0.62     | -    | 0.57 | 11.11      | -    | 11.11 |
| 奥多摩町  | 7.7                      | 6.6  | 7.0  | 78.9     | 0    | 34.9 | 0.40     | 0    | 0.16 | 5.26       | 0    | 2.33  |
| 大島町   | 8.0                      | -    | 8.0  | 51.0     | -    | 51.0 | 0.32     | -    | 0.32 | 3.92       | -    | 3.92  |
| 利島村   | 0                        | -    | 0    | -        | -    | -    | -        | -    | -    | -          | -    | -     |
| 新島村   | 6.3                      | -    | 6.3  | 0        | -    | 0    | 0        | -    | 0    | 0          | -    | 0     |
| 神津島村  | 13.8                     | -    | 13.8 | 58.3     | -    | 58.3 | 0        | -    | 0    | 0          | -    | 0     |
| 三宅村   | 9.9                      | -    | 9.9  | 5.0      | -    | 5.0  | 0        | -    | 0    | 0          | -    | 0     |
| 御蔵島村  | 0                        | -    | 0    | -        | -    | -    | -        | -    | -    | -          | -    | -     |
| 八丈町   | 14.8                     | -    | 14.8 | 84.5     | -    | 84.5 | 0.51     | -    | 0.51 | 3.45       | -    | 3.45  |
| 青ヶ島村  | 0                        | -    | 0    | -        | -    | -    | -        | -    | -    | -          | -    | -     |
| 小笠原村  | 0                        | -    | 0    | -        | -    | -    | -        | -    | -    | -          | -    | -     |

肺がん

| 自治体名  | 2014年プロセス指標値(男女計 40~74歳) |     |     |          |      |      |          |      |      |            |      |       |
|-------|--------------------------|-----|-----|----------|------|------|----------|------|------|------------|------|-------|
|       | 要精検率(%)                  |     |     | 精検受診率(%) |      |      | がん発見率(%) |      |      | 陽性反応適中度(%) |      |       |
|       | 集団                       | 個別  | 計   | 集団       | 個別   | 計    | 集団       | 個別   | 計    | 集団         | 個別   | 計     |
| 全国    | 2.0                      | 2.5 | 2.2 | 84.4     | 75.1 | 80.3 | 0.05     | 0.05 | 0.05 | 2.40       | 1.97 | 2.21  |
| 東京都   | 1.8                      | 2.2 | 2.1 | 78.1     | 64.3 | 67.7 | 0.03     | 0.04 | 0.04 | 1.76       | 2.00 | 1.94  |
| 千代田区  | -                        | 3.6 | 3.6 | -        | 71.1 | 71.1 | -        | 0    | 0    | -          | 0    | 0     |
| 中央区   | -                        | 2.6 | 2.6 | -        | 40.1 | 40.1 | -        | 0.02 | 0.02 | -          | 0.62 | 0.62  |
| 港区    | -                        | 2.5 | 2.5 | -        | 61.5 | 61.5 | -        | 0.04 | 0.04 | -          | 1.46 | 1.46  |
| 新宿区   | -                        | 3.0 | 3.0 | -        | 70.4 | 70.4 | -        | 0.02 | 0.02 | -          | 0.64 | 0.64  |
| 文京区   | -                        | -   | -   | -        | -    | -    | -        | -    | -    | -          | -    | -     |
| 台東区   | 7.4                      | 2.9 | 4.4 | 69.6     | 29.4 | 52.5 | 0        | 0    | 0    | 0          | 0    | 0     |
| 墨田区   | 1.0                      | -   | 1.0 | 88.9     | -    | 88.9 | 0        | -    | 0    | 0          | -    | 0     |
| 江東区   | 2.1                      | -   | 2.1 | 59.6     | -    | 59.6 | 0.02     | -    | 0.02 | 1.12       | -    | 1.12  |
| 品川区   | -                        | 4.3 | 4.3 | -        | 78.3 | 78.3 | -        | 0.05 | 0.05 | -          | 1.28 | 1.28  |
| 目黒区   | -                        | 2.2 | 2.2 | -        | 90.9 | 90.9 | -        | 0.20 | 0.20 | -          | 9.09 | 9.09  |
| 大田区   | -                        | 4.6 | 4.6 | -        | 88.5 | 88.5 | -        | 0.04 | 0.04 | -          | 0.79 | 0.79  |
| 世田谷区  | -                        | 2.3 | 2.3 | -        | 60.7 | 60.7 | -        | 0.05 | 0.05 | -          | 2.00 | 2.00  |
| 渋谷区   | -                        | 1.7 | 1.7 | -        | 58.9 | 58.9 | -        | 0.06 | 0.06 | -          | 3.57 | 3.57  |
| 中野区   | -                        | -   | -   | -        | -    | -    | -        | -    | -    | -          | -    | -     |
| 杉並区   | -                        | 1.8 | 1.8 | -        | 73.6 | 73.6 | -        | 0.04 | 0.04 | -          | 2.47 | 2.47  |
| 豊島区   | -                        | 3.3 | 3.3 | -        | 69.7 | 69.7 | -        | 0.08 | 0.08 | -          | 2.29 | 2.29  |
| 北区    | -                        | -   | -   | -        | -    | -    | -        | -    | -    | -          | -    | -     |
| 荒川区   | 1.3                      | -   | 1.3 | 79.7     | -    | 79.7 | 0.07     | -    | 0.07 | 5.06       | -    | 5.06  |
| 板橋区   | 5.5                      | -   | 5.5 | 81.7     | -    | 81.7 | 0.10     | -    | 0.10 | 1.74       | -    | 1.74  |
| 練馬区   | 2.6                      | 2.6 | 2.6 | 88.6     | 76.3 | 83.4 | 0.02     | 0.05 | 0.03 | 0.67       | 1.83 | 1.16  |
| 足立区   | -                        | 4.0 | 4.0 | -        | 43.9 | 43.9 | -        | 0    | 0    | -          | 0    | 0     |
| 葛飾区   | -                        | 2.0 | 2.0 | -        | 36.3 | 36.3 | -        | 0.05 | 0.05 | -          | 2.34 | 2.34  |
| 江戸川区  | 1.3                      | -   | 1.3 | 77.5     | -    | 77.5 | 0.01     | -    | 0.01 | 0.62       | -    | 0.62  |
| 八王子市  | -                        | 1.0 | 1.0 | -        | 95.7 | 95.7 | -        | 0.08 | 0.08 | -          | 8.11 | 8.11  |
| 立川市   | 1.4                      | -   | 1.4 | 58.3     | -    | 58.3 | 0        | -    | 0    | 0          | -    | 0     |
| 武蔵野市  | 7.8                      | -   | 7.8 | 45.5     | -    | 45.5 | 0        | -    | 0    | 0          | -    | 0     |
| 三鷹市   | -                        | 0.1 | 0.1 | -        | 83.3 | 83.3 | -        | 0    | 0    | -          | 0    | 0     |
| 青梅市   | 1.6                      | -   | 1.6 | 83.3     | -    | 83.3 | 0        | -    | 0    | 0          | -    | 0     |
| 府中市   | 1.8                      | -   | 1.8 | 83.3     | -    | 83.3 | 0        | -    | 0    | 0          | -    | 0     |
| 昭島市   | 2.2                      | -   | 2.2 | 56.3     | -    | 56.3 | 0        | -    | 0    | 0          | -    | 0     |
| 調布市   | 1.6                      | -   | 1.6 | 90.0     | -    | 90.0 | 0        | -    | 0    | 0          | -    | 0     |
| 町田市   | -                        | -   | -   | -        | -    | -    | -        | -    | -    | -          | -    | -     |
| 小金井市  | 2.4                      | -   | 2.4 | 50.0     | -    | 50.0 | 0        | -    | 0    | 0          | -    | 0     |
| 小平市   | 0.3                      | -   | 0.3 | 100      | -    | 100  | 0.08     | -    | 0.08 | 25.00      | -    | 25.00 |
| 日野市   | 1.7                      | -   | 1.7 | 85.2     | -    | 85.2 | 0        | -    | 0    | 0          | -    | 0     |
| 東村山市  | 2.0                      | 2.1 | 2.0 | 100      | 100  | 100  | 0        | 0    | 0    | 0          | 0    | 0     |
| 国分寺市  | 1.4                      | -   | 1.4 | 59.5     | -    | 59.5 | 0        | -    | 0    | 0          | -    | 0     |
| 国立市   | 2.6                      | -   | 2.6 | 92.9     | -    | 92.9 | 0        | -    | 0    | 0          | -    | 0     |
| 福生市   | 0.4                      | -   | 0.4 | 100      | -    | 100  | 0        | -    | 0    | 0          | -    | 0     |
| 狛江市   | 1.5                      | 5.6 | 2.0 | 28.6     | 75.0 | 45.5 | 0        | 0    | 0    | 0          | 0    | 0     |
| 東大和市  | 2.3                      | -   | 2.3 | 80.0     | -    | 80.0 | 0.31     | -    | 0.31 | 13.33      | -    | 13.33 |
| 清瀬市   | 2.6                      | -   | 2.6 | 76.9     | -    | 76.9 | 0.20     | -    | 0.20 | 7.69       | -    | 7.69  |
| 東久留米市 | -                        | 2.5 | 2.5 | -        | 66.7 | 66.7 | -        | 0    | 0    | -          | 0    | 0     |
| 武蔵村山市 | 2.8                      | -   | 2.8 | 90.6     | -    | 90.6 | 0.18     | -    | 0.18 | 6.25       | -    | 6.25  |
| 多摩市   | 2.1                      | -   | 2.1 | 94.7     | -    | 94.7 | 0        | -    | 0    | 0          | -    | 0     |
| 稲城市   | -                        | -   | -   | -        | -    | -    | -        | -    | -    | -          | -    | -     |
| 羽村市   | 0.4                      | -   | 0.4 | 80.0     | -    | 80.0 | 0.08     | -    | 0.08 | 20.00      | -    | 20.00 |
| あきる野市 | 1.2                      | -   | 1.2 | 70.8     | -    | 70.8 | 0.03     | -    | 0.03 | 2.08       | -    | 2.08  |
| 西東京市  | 0.3                      | -   | 0.3 | 80.0     | -    | 80.0 | 0        | -    | 0    | 0          | -    | 0     |
| 瑞穂町   | 3.0                      | -   | 3.0 | 71.4     | -    | 71.4 | 0.21     | -    | 0.21 | 7.14       | -    | 7.14  |
| 日の出町  | 5.2                      | -   | 5.2 | 93.3     | -    | 93.3 | 0.17     | -    | 0.17 | 3.33       | -    | 3.33  |
| 檜原村   | 3.0                      | 0   | 2.7 | 100      | -    | 100  | 0        | -    | 0    | 0          | -    | 0     |
| 奥多摩町  | 0.4                      | -   | 0.4 | 100      | -    | 100  | 0        | -    | 0    | 0          | -    | 0     |
| 大島町   | 7.5                      | -   | 7.5 | 60.7     | -    | 60.7 | 0        | -    | 0    | 0          | -    | 0     |
| 利島村   | 0                        | -   | 0   | -        | -    | -    | -        | -    | -    | -          | -    | -     |
| 新島村   | 1.4                      | -   | 1.4 | 0        | -    | 0    | 0        | -    | 0    | 0          | -    | 0     |
| 神津島村  | 1.2                      | -   | 1.2 | 0        | -    | 0    | 0        | -    | 0    | 0          | -    | 0     |
| 三宅村   | 4.6                      | -   | 4.6 | 20.0     | -    | 20.0 | 0        | -    | 0    | 0          | -    | 0     |
| 御蔵島村  | 0                        | -   | 0   | -        | -    | -    | -        | -    | -    | -          | -    | -     |
| 八丈町   | 3.6                      | -   | 3.6 | 87.0     | -    | 87.0 | 0        | -    | 0    | 0          | -    | 0     |
| 青ヶ島村  | 0                        | -   | 0   | -        | -    | -    | -        | -    | -    | -          | -    | -     |
| 小笠原村  | 0                        | -   | 0   | -        | -    | -    | -        | -    | -    | -          | -    | -     |

## 乳がん

| 自治体名  | 2014年プロセス指標値(女 40~74歳) |      |      |          |      |      |          |      |      |            |       |       |
|-------|------------------------|------|------|----------|------|------|----------|------|------|------------|-------|-------|
|       | 要精検率(%)                |      |      | 精検受診率(%) |      |      | がん発見率(%) |      |      | 陽性反応適中度(%) |       |       |
|       | 集団                     | 個別   | 計    | 集団       | 個別   | 計    | 集団       | 個別   | 計    | 集団         | 個別    | 計     |
| 全国    | 5.9                    | 9.0  | 7.6  | 90.2     | 84.0 | 86.3 | 0.28     | 0.37 | 0.33 | 4.79       | 4.08  | 4.34  |
| 東京都   | 8.8                    | 9.4  | 9.3  | 86.6     | 79.5 | 80.6 | 0.40     | 0.33 | 0.34 | 4.59       | 3.54  | 3.70  |
| 千代田区  | -                      | 8.7  | 8.7  | -        | 53.1 | 53.1 | -        | 0.06 | 0.06 | -          | 0.70  | 0.70  |
| 中央区   | 4.9                    | 5.7  | 5.6  | 0        | 55.1 | 53.5 | 0        | 0.22 | 0.21 | 0          | 3.81  | 3.70  |
| 港区    | -                      | 11.3 | 11.3 | -        | 66.8 | 66.8 | -        | 0.16 | 0.16 | -          | 1.44  | 1.44  |
| 新宿区   | -                      | 10.2 | 10.2 | -        | 68.6 | 68.6 | -        | 0.33 | 0.33 | -          | 3.23  | 3.23  |
| 文京区   | -                      | 10.7 | 10.7 | -        | 28.8 | 28.8 | -        | 0.15 | 0.15 | -          | 1.41  | 1.41  |
| 台東区   | 7.7                    | 1.4  | 2.0  | 78.9     | 0    | 29.4 | 0.40     | 0    | 0.04 | 5.26       | 0     | 1.96  |
| 墨田区   | 7.9                    | 18.8 | 17.2 | 86.0     | 56.1 | 58.1 | 0.32     | 0.28 | 0.28 | 4.00       | 1.46  | 1.63  |
| 江東区   | -                      | 10.4 | 10.4 | -        | 81.6 | 81.6 | -        | 0.37 | 0.37 | -          | 3.53  | 3.53  |
| 品川区   | -                      | 4.6  | 4.6  | -        | 91.4 | 91.4 | -        | 0.65 | 0.65 | -          | 13.99 | 13.99 |
| 目黒区   | -                      | 8.2  | 8.2  | -        | 79.6 | 79.6 | -        | 0.48 | 0.48 | -          | 5.85  | 5.85  |
| 大田区   | 14.9                   | 13.1 | 13.4 | 89.4     | 94.3 | 93.6 | 0.20     | 0.45 | 0.42 | 1.32       | 3.46  | 3.12  |
| 世田谷区  | 11.8                   | 5.1  | 5.4  | 63.3     | 58.3 | 58.7 | 0.22     | 0.16 | 0.16 | 1.83       | 3.17  | 3.06  |
| 渋谷区   | -                      | 9.3  | 9.3  | -        | 83.8 | 83.8 | -        | 0.44 | 0.44 | -          | 4.77  | 4.77  |
| 中野区   | -                      | 10.9 | 10.9 | -        | 77.2 | 77.2 | -        | 0.41 | 0.41 | -          | 3.74  | 3.74  |
| 杉並区   | -                      | 13.7 | 13.7 | -        | 88.5 | 88.5 | -        | 0.53 | 0.53 | -          | 3.89  | 3.89  |
| 豊島区   | -                      | 10.1 | 10.1 | -        | 69.4 | 69.4 | -        | 0.39 | 0.39 | -          | 3.84  | 3.84  |
| 北区    | -                      | 12.1 | 12.1 | -        | 87.4 | 87.4 | -        | 0.25 | 0.25 | -          | 2.03  | 2.03  |
| 荒川区   | 6.3                    | 24.4 | 7.2  | 93.2     | 0    | 77.7 | 0.53     | 0    | 0.51 | 8.47       | 0     | 7.07  |
| 板橋区   | -                      | 14.4 | 14.4 | -        | 76.9 | 76.9 | -        | 0.32 | 0.32 | -          | 2.21  | 2.21  |
| 練馬区   | 10.7                   | 9.4  | 9.6  | 93.5     | 95.1 | 94.8 | 0.51     | 0.33 | 0.36 | 4.76       | 3.47  | 3.72  |
| 足立区   | -                      | 5.2  | 5.2  | -        | 85.3 | 85.3 | -        | 0.28 | 0.28 | -          | 5.38  | 5.38  |
| 葛飾区   | -                      | 6.0  | 6.0  | -        | 96.2 | 96.2 | -        | 0.29 | 0.29 | -          | 4.93  | 4.93  |
| 江戸川区  | 10.8                   | 16.1 | 10.9 | 87.6     | 84.6 | 87.5 | 0.59     | 0.83 | 0.60 | 5.47       | 5.13  | 5.46  |
| 八王子市  | -                      | 6.3  | 6.3  | -        | 96.7 | 96.7 | -        | 0.47 | 0.47 | -          | 7.45  | 7.45  |
| 立川市   | -                      | 11.9 | 11.9 | -        | 86.8 | 86.8 | -        | 0.23 | 0.23 | -          | 1.96  | 1.96  |
| 武蔵野市  | -                      | 10.5 | 10.5 | -        | 77.7 | 77.7 | -        | 0.44 | 0.44 | -          | 4.22  | 4.22  |
| 三鷹市   | -                      | 14.2 | 14.2 | -        | 89.7 | 89.7 | -        | 0.22 | 0.22 | -          | 1.56  | 1.56  |
| 青梅市   | 4.9                    | 11.2 | 8.8  | 93.2     | 65.1 | 71.1 | 0.25     | 0    | 0.10 | 5.08       | 0     | 1.08  |
| 府中市   | 9.3                    | -    | 9.3  | 93.4     | -    | 93.4 | 0.31     | -    | 0.31 | 3.30       | -     | 3.30  |
| 昭島市   | -                      | 8.1  | 8.1  | -        | 61.4 | 61.4 | -        | 0.16 | 0.16 | -          | 1.98  | 1.98  |
| 調布市   | -                      | 12.1 | 12.1 | -        | 87.4 | 87.4 | -        | 0.32 | 0.32 | -          | 2.69  | 2.69  |
| 町田市   | -                      | 12.2 | 12.2 | -        | 94.2 | 94.2 | -        | 0.39 | 0.39 | -          | 3.21  | 3.21  |
| 小金井市  | 4.7                    | 15.4 | 12.4 | 82.9     | 73.7 | 74.6 | 0.27     | 0.26 | 0.26 | 5.71       | 1.67  | 2.09  |
| 小平市   | 6.2                    | 16.5 | 11.8 | 86.2     | 85.3 | 85.5 | 0.34     | 0.51 | 0.44 | 5.52       | 3.11  | 3.70  |
| 日野市   | 8.1                    | 7.5  | 7.5  | 92.9     | 96.2 | 96.1 | 0.58     | 0.54 | 0.54 | 7.14       | 7.19  | 7.19  |
| 東村山市  | 7.7                    | 14.7 | 13.4 | 90.0     | 94.9 | 94.4 | 0.19     | 0.59 | 0.52 | 2.50       | 4.00  | 3.85  |
| 国分寺市  | 8.4                    | -    | 8.4  | 90.1     | -    | 90.1 | 0.15     | -    | 0.15 | 1.75       | -     | 1.75  |
| 国立市   | 10.1                   | 7.6  | 8.9  | 95.9     | 88.6 | 92.9 | 1.45     | 0    | 0.74 | 14.29      | 0     | 8.33  |
| 福生市   | 4.1                    | 10.0 | 9.4  | 100      | 47.8 | 50.0 | 0        | 0.45 | 0.40 | 0          | 4.44  | 4.26  |
| 狛江市   | -                      | 3.4  | 3.4  | -        | 43.2 | 43.2 | -        | 0    | 0    | -          | 0     | 0     |
| 東大和市  | 0                      | 10.4 | 8.7  | -        | 93.6 | 93.6 | -        | 0.27 | 0.22 | -          | 2.56  | 2.56  |
| 清瀬市   | -                      | 11.8 | 11.8 | -        | 70.3 | 70.3 | -        | 0.39 | 0.39 | -          | 3.30  | 3.30  |
| 東久留米市 | 6.6                    | 9.8  | 8.6  | 62.3     | 83.9 | 77.8 | 0.19     | 0.34 | 0.28 | 2.90       | 3.45  | 3.29  |
| 武蔵村山市 | 8.1                    | -    | 8.1  | 83.3     | -    | 83.3 | 0.38     | -    | 0.38 | 4.76       | -     | 4.76  |
| 多摩市   | 4.7                    | 6.3  | 6.1  | 87.5     | 82.6 | 83.0 | 0        | 0.37 | 0.32 | 0          | 5.81  | 5.26  |
| 稲城市   | 5.0                    | 8.5  | 7.9  | 85.7     | 69.8 | 71.7 | 0        | 0.65 | 0.53 | 0          | 7.55  | 6.67  |
| 羽村市   | 11.4                   | 15.2 | 14.9 | 23.1     | 46.4 | 44.8 | 0        | 0.63 | 0.57 | 0          | 4.17  | 3.87  |
| あきる野市 | 7.8                    | -    | 7.8  | 65.0     | -    | 65.0 | 0.32     | -    | 0.32 | 4.15       | -     | 4.15  |
| 西東京市  | -                      | 12.1 | 12.1 | -        | 84.2 | 84.2 | -        | 0.11 | 0.11 | -          | 0.88  | 0.88  |
| 瑞穂町   | 4.9                    | 0    | 0.7  | 75.0     | -    | 75.0 | 0        | -    | 0    | 0          | -     | 0     |
| 日の出町  | -                      | 5.4  | 5.4  | -        | 88.0 | 88.0 | -        | 0.22 | 0.22 | -          | 4.00  | 4.00  |
| 檜原村   | 4.6                    | 0    | 4.2  | 100      | -    | 100  | 0        | -    | 0    | 0          | -     | 0     |
| 奥多摩町  | 1.3                    | 6.3  | 1.8  | 0        | 0    | 0    | 0        | 0    | 0    | 0          | 0     | 0     |
| 大島町   | 4.9                    | -    | 4.9  | 90.9     | -    | 90.9 | 0        | -    | 0    | 0          | -     | 0     |
| 利島村   | -                      | -    | -    | -        | -    | -    | -        | -    | -    | -          | -     | -     |
| 新島村   | 2.6                    | -    | 2.6  | 87.5     | -    | 87.5 | 0        | -    | 0    | 0          | -     | 0     |
| 神津島村  | 12.3                   | -    | 12.3 | 82.4     | -    | 82.4 | 0        | -    | 0    | 0          | -     | 0     |
| 三宅村   | -                      | -    | -    | -        | -    | -    | -        | -    | -    | -          | -     | -     |
| 御蔵島村  | -                      | -    | -    | -        | -    | -    | -        | -    | -    | -          | -     | -     |
| 八丈町   | 3.4                    | -    | 3.4  | 83.3     | -    | 83.3 | 0        | -    | 0    | 0          | -     | 0     |
| 青ヶ島村  | -                      | -    | -    | -        | -    | -    | -        | -    | -    | -          | -     | -     |
| 小笠原村  | -                      | 18.2 | 18.2 | -        | 0    | 0    | -        | 0    | 0    | -          | 0     | 0     |

子宮頸がん

| 自治体名  | 2014年プロセス指標値(女 20~74歳) |     |     |          |      |      |          |      |      |            |       |       |
|-------|------------------------|-----|-----|----------|------|------|----------|------|------|------------|-------|-------|
|       | 要精検率(%)                |     |     | 精検受診率(%) |      |      | がん発見率(%) |      |      | 陽性反応適中度(%) |       |       |
|       | 集団                     | 個別  | 計   | 集団       | 個別   | 計    | 集団       | 個別   | 計    | 集団         | 個別    | 計     |
| 全国    | 1.4                    | 2.5 | 2.2 | 82.3     | 70.6 | 72.5 | 0.03     | 0.05 | 0.04 | 2.12       | 1.87  | 1.91  |
| 東京都   | 1.9                    | 2.8 | 2.8 | 68.1     | 68.3 | 68.3 | 0.03     | 0.04 | 0.04 | 1.34       | 1.43  | 1.43  |
| 千代田区  | -                      | 2.6 | 2.6 | -        | 57.1 | 57.1 | -        | 0.09 | 0.09 | -          | 3.57  | 3.57  |
| 中央区   | -                      | 3.8 | 3.8 | -        | 72.1 | 72.1 | -        | 0.05 | 0.05 | -          | 1.43  | 1.43  |
| 港区    | -                      | 3.1 | 3.1 | -        | 49.1 | 49.1 | -        | 0.07 | 0.07 | -          | 2.34  | 2.34  |
| 新宿区   | -                      | 2.8 | 2.8 | -        | 50.4 | 50.4 | -        | 0.02 | 0.02 | -          | 0.72  | 0.72  |
| 文京区   | -                      | 2.8 | 2.8 | -        | 72.9 | 72.9 | -        | 0    | 0    | -          | 0     | 0     |
| 台東区   | -                      | 2.9 | 2.9 | -        | 56.8 | 56.8 | -        | 0.05 | 0.05 | -          | 1.58  | 1.58  |
| 墨田区   | 1.4                    | 1.4 | 1.4 | 77.8     | 56.3 | 58.8 | 0.16     | 0.04 | 0.05 | 11.11      | 2.82  | 3.75  |
| 江東区   | -                      | 2.6 | 2.6 | -        | 68.6 | 68.6 | -        | 0.02 | 0.02 | -          | 0.87  | 0.87  |
| 品川区   | -                      | 2.5 | 2.5 | -        | 92.9 | 92.9 | -        | 0.12 | 0.12 | -          | 4.72  | 4.72  |
| 目黒区   | -                      | 3.3 | 3.3 | -        | 87.5 | 87.5 | -        | 0.05 | 0.05 | -          | 1.57  | 1.57  |
| 大田区   | 0.3                    | 3.1 | 2.9 | 60.0     | 70.1 | 70.0 | 0        | 0.02 | 0.02 | 0          | 0.55  | 0.55  |
| 世田谷区  | -                      | 2.4 | 2.4 | -        | 72.9 | 72.9 | -        | 0.07 | 0.07 | -          | 3.03  | 3.03  |
| 渋谷区   | -                      | 3.1 | 3.1 | -        | 67.6 | 67.6 | -        | 0.05 | 0.05 | -          | 1.65  | 1.65  |
| 中野区   | -                      | 4.1 | 4.1 | -        | 56.3 | 56.3 | -        | 0.02 | 0.02 | -          | 0.59  | 0.59  |
| 杉並区   | -                      | 2.8 | 2.8 | -        | 78.6 | 78.6 | -        | 0.09 | 0.09 | -          | 3.21  | 3.21  |
| 豊島区   | -                      | 8.1 | 8.1 | -        | 56.4 | 56.4 | -        | 0.05 | 0.05 | -          | 0.67  | 0.67  |
| 北区    | 1.8                    | 3.4 | 3.2 | 72.7     | 81.1 | 80.4 | 0.08     | 0.03 | 0.04 | 4.55       | 0.82  | 1.13  |
| 荒川区   | 2.8                    | 3.2 | 2.9 | 73.0     | 10.2 | 58.2 | 0.02     | 0    | 0.01 | 0.63       | 0     | 0.48  |
| 板橋区   | -                      | 1.5 | 1.5 | -        | 50.0 | 50.0 | -        | 0.02 | 0.02 | -          | 1.47  | 1.47  |
| 練馬区   | -                      | 2.1 | 2.1 | -        | 76.3 | 76.3 | -        | 0.05 | 0.05 | -          | 2.11  | 2.11  |
| 足立区   | -                      | 2.7 | 2.7 | -        | 64.6 | 64.6 | -        | 0.01 | 0.01 | -          | 0.20  | 0.20  |
| 葛飾区   | -                      | 2.7 | 2.7 | -        | 83.3 | 83.3 | -        | 0.02 | 0.02 | -          | 0.80  | 0.80  |
| 江戸川区  | -                      | 3.0 | 3.0 | -        | 49.9 | 49.9 | -        | 0.02 | 0.02 | -          | 0.58  | 0.58  |
| 八王子市  | -                      | 3.3 | 3.3 | -        | 94.4 | 94.4 | -        | 0.02 | 0.02 | -          | 0.52  | 0.52  |
| 立川市   | -                      | 2.8 | 2.8 | -        | 42.9 | 42.9 | -        | 0.03 | 0.03 | -          | 1.02  | 1.02  |
| 武蔵野市  | -                      | 2.2 | 2.2 | -        | 36.3 | 36.3 | -        | 0    | 0    | -          | 0     | 0     |
| 三鷹市   | -                      | 2.4 | 2.4 | -        | 74.1 | 74.1 | -        | 0.03 | 0.03 | -          | 1.44  | 1.44  |
| 青梅市   | -                      | 2.0 | 2.0 | -        | 50.0 | 50.0 | -        | 0.03 | 0.03 | -          | 1.56  | 1.56  |
| 府中市   | -                      | 2.5 | 2.5 | -        | 80.5 | 80.5 | -        | 0.06 | 0.06 | -          | 2.52  | 2.52  |
| 昭島市   | -                      | 0.8 | 0.8 | -        | 28.6 | 28.6 | -        | 0    | 0    | -          | 0     | 0     |
| 調布市   | -                      | 2.8 | 2.8 | -        | 51.0 | 51.0 | -        | 0.05 | 0.05 | -          | 1.96  | 1.96  |
| 町田市   | -                      | 2.1 | 2.1 | -        | 75.6 | 75.6 | -        | 0.03 | 0.03 | -          | 1.33  | 1.33  |
| 小金井市  | -                      | 2.6 | 2.6 | -        | 30.4 | 30.4 | -        | 0    | 0    | -          | 0     | 0     |
| 小平市   | 4.4                    | 2.0 | 2.1 | 16.7     | 65.3 | 60.0 | 0        | 0.02 | 0.02 | 0          | 1.02  | 0.91  |
| 日野市   | -                      | 2.8 | 2.8 | -        | 89.4 | 89.4 | -        | 0.02 | 0.02 | -          | 0.70  | 0.70  |
| 東村山市  | 2.9                    | 2.5 | 2.6 | 90.9     | 85.1 | 85.9 | 0        | 0.03 | 0.03 | 0          | 1.35  | 1.18  |
| 国分寺市  | -                      | 1.5 | 1.5 | -        | 34.1 | 34.1 | -        | 0    | 0    | -          | 0     | 0     |
| 国立市   | -                      | 3.0 | 3.0 | -        | 83.0 | 83.0 | -        | 0    | 0    | -          | 0     | 0     |
| 福生市   | 0                      | 1.9 | 1.7 | -        | 15.8 | 15.8 | -        | 0    | 0    | -          | 0     | 0     |
| 狛江市   | -                      | 5.3 | 5.3 | -        | 17.6 | 17.6 | -        | 0.10 | 0.10 | -          | 1.96  | 1.96  |
| 東大和市  | -                      | 2.2 | 2.2 | -        | 71.4 | 71.4 | -        | 0    | 0    | -          | 0     | 0     |
| 清瀬市   | -                      | 2.2 | 2.2 | -        | 69.7 | 69.7 | -        | 0.07 | 0.07 | -          | 3.03  | 3.03  |
| 東久留米市 | -                      | 2.4 | 2.4 | -        | 35.2 | 35.2 | -        | 0.03 | 0.03 | -          | 1.41  | 1.41  |
| 武蔵村山市 | 1.6                    | 1.9 | 1.7 | 87.5     | 71.4 | 80.0 | 0.20     | 0.55 | 0.34 | 12.50      | 28.57 | 20.00 |
| 多摩市   | -                      | 2.3 | 2.3 | -        | 80.9 | 80.9 | -        | 0.11 | 0.11 | -          | 4.55  | 4.55  |
| 稲城市   | -                      | 0.8 | 0.8 | -        | 100  | 100  | -        | 0    | 0    | -          | 0     | 0     |
| 羽村市   | -                      | 2.9 | 2.9 | -        | 31.8 | 31.8 | -        | 0    | 0    | -          | 0     | 0     |
| あきる野市 | 0.9                    | -   | 0.9 | 54.8     | -    | 54.8 | 0        | -    | 0    | 0          | -     | 0     |
| 西東京市  | -                      | 2.2 | 2.2 | -        | 79.5 | 79.5 | -        | 0.02 | 0.02 | -          | 0.76  | 0.76  |
| 瑞穂町   | -                      | 0.5 | 0.5 | -        | 33.3 | 33.3 | -        | 0    | 0    | -          | 0     | 0     |
| 日の出町  | -                      | 2.7 | 2.7 | -        | 100  | 100  | -        | 0    | 0    | -          | 0     | 0     |
| 檜原村   | 0.8                    | 0   | 0.7 | 100      | -    | 100  | 0        | -    | 0    | 0          | -     | 0     |
| 奥多摩町  | -                      | 0   | 0   | -        | -    | -    | -        | -    | -    | -          | -     | -     |
| 大島町   | 0                      | -   | 0   | -        | -    | -    | -        | -    | -    | -          | -     | -     |
| 利島村   | 0                      | -   | 0   | -        | -    | -    | -        | -    | -    | -          | -     | -     |
| 新島村   | 3.6                    | -   | 3.6 | 76.9     | -    | 76.9 | 0        | -    | 0    | 0          | -     | 0     |
| 神津島村  | 4.7                    | -   | 4.7 | 100      | -    | 100  | 0        | -    | 0    | 0          | -     | 0     |
| 三宅村   | 0                      | -   | 0   | -        | -    | -    | -        | -    | -    | -          | -     | -     |
| 御蔵島村  | 0                      | -   | 0   | -        | -    | -    | -        | -    | -    | -          | -     | -     |
| 八丈町   | 4.7                    | -   | 4.7 | 77.8     | -    | 77.8 | 0        | -    | 0    | 0          | -     | 0     |
| 青ヶ島村  | 0                      | -   | 0   | -        | -    | -    | -        | -    | -    | -          | -     | -     |
| 小笠原村  | 3.5                    | 0   | 3.3 | 0        | -    | 0    | 0        | -    | 0    | 0          | -     | 0     |

# 【神奈川県】都道府県別がん検診実施状況

## 1 指針に基づくがん検診実施状況（神奈川県）

表1 指針に基づく検診実施状況

|                    | 実施したと回答した市区町村割合(%) |     |     |      |      |
|--------------------|--------------------|-----|-----|------|------|
|                    | 胃                  | 大腸  | 肺   | 乳    | 子宮頸  |
| 集計対象市区町村数          | 33                 | 33  | 33  | 33   | 33   |
| 集計対象市区町村割合(%)      | 100                | 100 | 100 | 100  | 100  |
| 指針に基づく対象年齢で検診を実施した | 69.7               | 100 | 100 | 75.8 | 100  |
| 指針に基づく受診間隔で検診を実施した | 0                  | 100 | 100 | 30.3 | 18.2 |

表2 指針に基づかない検診実施状況

|                          | 実施したと回答した市区町村割合(%) |
|--------------------------|--------------------|
| 集計対象市区町村数                | 33                 |
| 集計対象市区町村割合(%)            | 100                |
| 指針以外の何らかの部位で検診を実施した      | 84.8               |
| 前立腺がん検診(PSA検査)を実施した      | 69.7               |
| 子宮体がん検診(細胞診)を実施した        | 45.5               |
| エコーによる検診(肝臓、卵巣、甲状腺)を実施した | 0                  |
| その他の何らかの検診を実施した          | 33.3               |

## 2 市区町村用がん検診チェックリスト実施率(神奈川県)

表3 チェックリスト実施率(全項目)

|                 | 実施したと回答した市区町村割合(%) |      |      |      |      |      |      |      |      |      |
|-----------------|--------------------|------|------|------|------|------|------|------|------|------|
|                 | 胃                  |      | 大腸   |      | 肺    |      | 乳    |      | 子宮頸  |      |
|                 | 集団                 | 個別   | 集団   | 個別   | 集団   | 個別   | 集団   | 個別   | 集団   | 個別   |
| 集計対象市区町村数       | 27                 | 14   | 26   | 22   | 24   | 24   | 29   | 31   | 28   | 33   |
| 集計対象市区町村割合(%)   | 81.8               | 42.4 | 78.8 | 66.7 | 72.7 | 72.7 | 87.9 | 93.9 | 84.8 | 100  |
| チェックリスト全項目の実施率* | 52.4               | 47.7 | 51.6 | 49.2 | 52.3 | 46.7 | 50.2 | 47.3 | 49.5 | 46.9 |

表4 チェックリスト実施率(平成28年度の検診体制整備に関する項目)

|  | 実施したと回答した市区町村割合(%) |      |      |      |      |      |      |      |      |      |
|--|--------------------|------|------|------|------|------|------|------|------|------|
|  | 胃                  |      | 大腸   |      | 肺    |      | 乳    |      | 子宮頸  |      |
|  | 集団                 | 個別   | 集団   | 個別   | 集団   | 個別   | 集団   | 個別   | 集団   | 個別   |
| 集計対象市区町村数  | 27                 | 14   | 26   | 24   | 24   | 25   | 29   | 31   | 28   | 33   |
| 集計対象市区町村割合(%)  | 81.8               | 42.4 | 78.8 | 72.7 | 72.7 | 75.8 | 87.9 | 93.9 | 84.8 | 100  |
| <b>【1】 検診対象者</b>   |                    |      |      |      |      |      |      |      |      |      |
| 1-1 対象者全員の氏名を記載した名簿を、住民台帳などに基づいて作成したか*   | 70.4               | 78.6 | 69.2 | 79.2 | 70.8 | 84.0 | 72.4 | 74.2 | 71.4 | 75.8 |
| 1-2 対象者全員に、個別に受診勧奨を行ったか*   | 33.3               | 42.9 | 26.9 | 41.7 | 20.8 | 44.0 | 31.0 | 35.5 | 32.1 | 39.4 |
| 1-3 受診勧奨を行った住民のうち未受診者全員に対し、再度の受診勧奨を個人毎(手紙・電話・訪問等)に行ったか                         | 0                  | 0    | 0    | 0    | 0    | 0    | 0    | 0    | 0    | 0    |
| 1-4 対象者数(推計でも可)を把握したか*   | 92.6               | 85.7 | 96.2 | 87.5 | 95.8 | 92.0 | 93.1 | 96.8 | 92.9 | 93.9 |
| <b>【2】 受診者の情報管理</b>  |                    |      |      |      |      |      |      |      |      |      |
| 2-1 個人別の受診(記録)台帳またはデータベースを作成したか*   | 92.6               | 92.9 | 92.3 | 91.7 | 91.7 | 92.0 | 96.6 | 90.3 | 96.4 | 90.9 |
| 2-2 過去5年間の受診歴を記録しているか*   | 74.1               | 71.4 | 76.9 | 70.8 | 75.0 | 80.0 | 79.3 | 74.2 | 82.1 | 75.8 |
| <b>【3】 受診者への説明、及び要精検者への説明</b>  |                    |      |      |      |      |      |      |      |      |      |
| 3-1 受診勧奨時に、「検診機関用チェックリスト 1.受診者への説明」が全項目記載された資料を、全員に個別配布したか*                    | 7.4                | 7.1  | 7.7  | 8.3  | 8.3  | 8.0  | 6.9  | 6.5  | 7.1  | 6.1  |
| 3-2 要精検者全員に対し、受診可能な精密検査機関名(医療機関名)の一覧を提示したか*                                    | 51.9               | 14.3 | 57.7 | 25.0 | 54.2 | 24.0 | 62.1 | 32.3 | 50.0 | 24.2 |
| 3-3 上記(3-2)の一覧に掲載したすべての精密検査機関には、あらかじめ精密検査結果の報告を依頼したか*                          | 33.3               | 0    | 34.6 | 16.7 | 33.3 | 16.0 | 34.5 | 16.1 | 35.7 | 15.2 |
| <b>【4】 精密検査結果の把握、精密検査未受診者の特定と受診勧奨</b>  |                    |      |      |      |      |      |      |      |      |      |
| 4-1 精密検査方法及び、精密検査(治療)結果を把握したか*   | 92.6               | 92.9 | 92.3 | 87.5 | 91.7 | 84.0 | 89.7 | 87.1 | 92.9 | 87.9 |
| 4-2 精密検査方法及び、精密検査(治療)結果が不明の者については、本人もしくは精密検査機関への照会等により、結果を確認したか*               | 81.5               | 57.1 | 84.6 | 75.0 | 87.5 | 72.0 | 79.3 | 77.4 | 78.6 | 75.8 |
| 4-3 個人毎の精密検査方法及び、精密検査(治療)結果を、市区町村、検診機関(医療機関)、精密検査機関が共有したか*                     | 74.1               | 50.0 | 69.2 | 58.3 | 70.8 | 60.0 | 75.9 | 54.8 | 75.0 | 57.6 |
| 4-4 過去5年間の精密検査方法及び、精密検査(治療)結果を記録しているか*   | 55.6               | 64.3 | 53.8 | 54.2 | 54.2 | 60.0 | 62.1 | 58.1 | 60.7 | 57.6 |
| 4-5 精密検査未受診と精密検査結果未把握を定義に従って区別し、精密検査未受診者を特定したか*                                | 77.8               | 64.3 | 76.9 | 66.7 | 75.0 | 72.0 | 69.0 | 71.0 | 71.4 | 69.7 |
| 4-6 精密検査未受診者に精密検査の受診勧奨を行ったか*   | 77.8               | 42.9 | 84.6 | 62.5 | 79.2 | 60.0 | 75.9 | 67.7 | 78.6 | 66.7 |
| <b>【5】 地域保健・健康増進事業報告</b>   |                    |      |      |      |      |      |      |      |      |      |
| 5-1 がん検診結果や精密検査結果の最終報告(平成27年度地域保健・健康増進事業報告)を行ったか*                              | 100                | 100  | 100  | 91.7 | 100  | 96.0 | 100  | 100  | 100  | 100  |
| 5-2 がん検診の結果について、地域保健・健康増進事業報告の全項目を計上できるよう、委託先(検診機関(医療機関)、医師会など)に報告を求めたか*       | 85.2               | 92.9 | 84.6 | 91.7 | 83.3 | 88.0 | 82.8 | 83.9 | 82.1 | 84.8 |
| 5-3 がん検診の結果について、委託先からの報告内容が地域保健・健康増進事業報告を網羅できていない場合、改善を求めたか*                   | 70.4               | 71.4 | 69.2 | 75.0 | 75.0 | 68.0 | 69.0 | 64.5 | 71.4 | 72.7 |
| 5-4 精密検査結果について、地域保健・健康増進事業報告の全項目を計上できるよう、委託先(検診機関(医療機関)、精密検査機関、医師会など)に報告を求めたか* | 74.1               | 64.3 | 73.1 | 75.0 | 70.8 | 76.0 | 75.9 | 71.0 | 75.0 | 72.7 |
| 5-5 精密検査結果について、委託先からの報告内容が地域保健・健康増進事業報告を網羅できていない場合、改善を求めたか*                    | 59.3               | 57.1 | 57.7 | 62.5 | 62.5 | 64.0 | 62.1 | 58.1 | 60.7 | 60.6 |
| <b>【6】 検診機関(医療機関)の質の担保</b>   |                    |      |      |      |      |      |      |      |      |      |
| 6-1 委託先検診機関(医療機関)を、仕様書の内容に基づいて選定したか*   | 44.4               | 35.7 | 38.5 | 45.8 | 41.7 | 44.0 | 51.7 | 45.2 | 46.4 | 45.5 |
| 6-2 仕様書(もしくは実施要綱)の内容は、「仕様書に明記すべき必要最低限の精度管理項目」を満たしたか*                           | 22.2               | 14.3 | 19.2 | 16.7 | 20.8 | 12.0 | 20.7 | 16.1 | 21.4 | 15.2 |
| 6-3 検診終了後に、委託先検診機関(医療機関)で仕様書(もしくは実施要綱)の内容が遵守されたことを確認したか*                       | 25.9               | 7.1  | 23.1 | 16.7 | 16.7 | 16.0 | 27.6 | 19.4 | 28.6 | 18.2 |
| 6-4 検診機関(医療機関)に精度管理評価を個別にフィードバックしたか*   | 0                  | 0    | 0    | 4.2  | 0    | 4.0  | 0    | 3.2  | 0    | 6.1  |
| 6-5 「検診機関用チェックリスト」の遵守状況をフィードバックしたか*  | 0                  | 0    | 0    | 0    | 0    | 0    | 0    | 0    | 0    | 0    |
| 6-6 検診機関(医療機関)毎のプロセス指標値を集計してフィードバックしたか*  | 0                  | 0    | 0    | 0    | 0    | 0    | 0    | 0    | 0    | 0    |
| 6-7 上記の結果をふまえ、課題のある検診機関(医療機関)に改善策をフィードバックしたか*                                  | 0                  | 0    | 0    | 0    | 0    | 0    | 0    | 0    | 0    | 0    |

表5 チェックリスト実施率（平成26年度の精度管理指標の把握に関する項目）

|  | 実施したと回答した市区町村割合(%) |      |      |      |      |      |      |      |      |      |
|--|--------------------|------|------|------|------|------|------|------|------|------|
|  | 胃                  |      | 大腸   |      | 肺    |      | 乳    |      | 子宮頸  |      |
|  | 集団                 | 個別   | 集団   | 個別   | 集団   | 個別   | 集団   | 個別   | 集団   | 個別   |
| 集計対象市区町村数                              | 29                 | 14   | 27   | 22   | 24   | 24   | 32   | 31   | 29   | 33   |
| 集計対象市区町村割合(%)                          | 87.9               | 42.4 | 81.8 | 66.7 | 72.7 | 72.7 | 97.0 | 93.9 | 87.9 | 100  |
| <b>【7】 受診率の集計</b>                      |                    |      |      |      |      |      |      |      |      |      |
| 7-1 受診率を集計したか*                         | 96.6               | 92.9 | 96.3 | 95.5 | 100  | 95.8 | 93.8 | 93.5 | 93.1 | 93.9 |
| 7-2 受診率を性別・年齢5歳階級別に集計したか*              | 79.3               | 78.6 | 77.8 | 81.8 | 79.2 | 83.3 | 81.3 | 80.6 | 79.3 | 81.8 |
| 7-3 受診率を検診機関別に集計したか*                   | 62.1               | 21.4 | 63.0 | 40.9 | 62.5 | 41.7 | 68.8 | 51.6 | 69.0 | 51.5 |
| 7-4 受診率を検診受診歴別に集計したか*                  | 58.6               | 64.3 | 55.6 | 68.2 | 62.5 | 62.5 | 62.5 | 61.3 | 58.6 | 60.6 |
| <b>【8】 要精検率の集計</b>                     |                    |      |      |      |      |      |      |      |      |      |
| 8-1 要精検率を集計したか*                        | 89.7               | 78.6 | 88.9 | 86.4 | 91.7 | 87.5 | 87.5 | 87.1 | 86.2 | 87.9 |
| 8-2 要精検率を性別・年齢5歳階級別に集計したか*             | 69.0               | 71.4 | 63.0 | 72.7 | 62.5 | 70.8 | 71.9 | 64.5 | 69.0 | 69.7 |
| 8-3 要精検率を検診機関別に集計したか*                  | 62.1               | 21.4 | 55.6 | 18.2 | 58.3 | 12.5 | 59.4 | 32.3 | 58.6 | 24.2 |
| 8-4 要精検率を検診受診歴別に集計したか*                 | 41.4               | 50.0 | 44.4 | 54.5 | 45.8 | 37.5 | 40.6 | 38.7 | 37.9 | 39.4 |
| <b>【9】 精検受診率の集計</b>                    |                    |      |      |      |      |      |      |      |      |      |
| 9-1 精検受診率を集計したか*                       | 82.8               | 78.6 | 81.5 | 81.8 | 87.5 | 75.0 | 81.3 | 80.6 | 79.3 | 81.8 |
| 9-2 精検受診率を性別・年齢5歳階級別に集計したか*            | 58.6               | 71.4 | 51.9 | 63.6 | 54.2 | 54.2 | 59.4 | 58.1 | 55.2 | 60.6 |
| 9-3 精検受診率を検診機関別に集計したか*                 | 51.7               | 14.3 | 51.9 | 18.2 | 54.2 | 16.7 | 56.3 | 32.3 | 51.7 | 27.3 |
| 9-4 精検受診率を検診受診歴別に集計したか*                | 37.9               | 50.0 | 40.7 | 50.0 | 41.7 | 33.3 | 37.5 | 35.5 | 34.5 | 36.4 |
| <b>【10】 精検未受診率の集計</b>                  |                    |      |      |      |      |      |      |      |      |      |
| 10-1 精検未受診率を集計したか*                     | 58.6               | 50.0 | 59.3 | 45.5 | 58.3 | 45.8 | 53.1 | 54.8 | 55.2 | 51.5 |
| <b>【11】 がん発見率の集計</b>                   |                    |      |      |      |      |      |      |      |      |      |
| 11-1 がん発見率を集計したか*                      | 72.4               | 71.4 | 70.4 | 72.7 | 75.0 | 70.8 | 68.8 | 71.0 | 65.5 | 69.7 |
| 11-2 がん発見率を性別・年齢5歳階級別に集計したか*           | 48.3               | 64.3 | 40.7 | 54.5 | 41.7 | 50.0 | 46.9 | 48.4 | 41.4 | 48.5 |
| 11-3 がん発見率を検診機関別に集計したか*                | 41.4               | 21.4 | 37.0 | 18.2 | 41.7 | 12.5 | 40.6 | 22.6 | 34.5 | 21.2 |
| 11-4 がん発見率を検診受診歴別に集計したか*               | 37.9               | 50.0 | 40.7 | 40.9 | 41.7 | 29.2 | 37.5 | 32.3 | 34.5 | 33.3 |
| 11-5 がん発見率を検査方法別に集計したか**               | .                  | .    | .    | .    | 41.7 | 37.5 | 43.8 | 45.2 | .    | .    |
| <b>【12】 陽性反応適中度の集計</b>                 |                    |      |      |      |      |      |      |      |      |      |
| 12-1 陽性反応適中度を集計したか*                    | 51.7               | 50.0 | 44.4 | 50.0 | 45.8 | 50.0 | 46.9 | 48.4 | 41.4 | 48.5 |
| 12-2 陽性反応適中度を性別・年齢5歳階級別に集計したか*         | 27.6               | 35.7 | 22.2 | 27.3 | 25.0 | 25.0 | 25.0 | 25.8 | 20.7 | 30.3 |
| 12-3 陽性反応適中度を検診機関別に集計したか*              | 31.0               | 21.4 | 25.9 | 13.6 | 29.2 | 8.3  | 31.3 | 16.1 | 24.1 | 18.2 |
| 12-4 陽性反応適中度を検診受診歴別に集計したか*             | 24.1               | 21.4 | 18.5 | 18.2 | 25.0 | 12.5 | 21.9 | 16.1 | 17.2 | 21.2 |
| 12-5 陽性反応適中度を検査方法別に集計したか**             | .                  | .    | .    | .    | 20.8 | 20.8 | 31.3 | 35.5 | .    | .    |
| <b>【13】 早期がん割合の集計</b>                  |                    |      |      |      |      |      |      |      |      |      |
| 13-1 早期がん割合を集計したか*                     | 41.4               | 50.0 | 29.6 | 45.5 | 29.2 | 33.3 | 34.4 | 35.5 | .    | .    |
| 13-2 早期がん割合を性別・年齢5歳階級別に集計したか*          | 31.0               | 42.9 | 25.9 | 36.4 | 25.0 | 25.0 | 28.1 | 29.0 | .    | .    |
| 13-3 早期がん割合を検診機関別に集計したか*               | 27.6               | 21.4 | 22.2 | 18.2 | 25.0 | 12.5 | 21.9 | 16.1 | .    | .    |
| 13-4 早期がん割合を検診受診歴別に集計したか*              | 24.1               | 35.7 | 22.2 | 27.3 | 25.0 | 20.8 | 25.0 | 22.6 | .    | .    |
| 13-5 早期がん割合を検査方法別に集計したか**              | .                  | .    | .    | .    | 20.8 | 20.8 | 25.0 | 25.8 | .    | .    |
| <b>【14】 粘膜内がん、非浸潤がんの集計</b>             |                    |      |      |      |      |      |      |      |      |      |
| 14-1 粘膜内がんを集計したか*                      | 31.0               | 42.9 | 33.3 | 40.9 | .    | .    | .    | .    | .    | .    |
| 非浸潤がんを集計したか*                           | .                  | .    | .    | .    | .    | .    | 37.5 | 35.5 | .    | .    |
| <b>【15】 上皮内病変（CINなど）数の集計</b>           |                    |      |      |      |      |      |      |      |      |      |
| 15-1 上皮内病変（CINなど）数を集計したか（区分毎）*         | .                  | .    | .    | .    | .    | .    | .    | .    | 37.9 | 42.4 |
| 15-2 上皮内病変（CINなど）数を年齢5歳階級別に集計したか（区分毎）* | .                  | .    | .    | .    | .    | .    | .    | .    | 31.0 | 36.4 |
| 15-3 上皮内病変（CINなど）数を検診機関別に集計したか（区分毎）*   | .                  | .    | .    | .    | .    | .    | .    | .    | 20.7 | 15.2 |
| 15-4 上皮内病変（CINなど）数を検診受診歴別に集計したか（区分毎）*  | .                  | .    | .    | .    | .    | .    | .    | .    | 24.1 | 27.3 |
| <b>【16】 微小浸潤がん割合の集計</b>                |                    |      |      |      |      |      |      |      |      |      |
| 16-1 微小浸潤がん割合を集計したか*                   | .                  | .    | .    | .    | .    | .    | .    | .    | 20.7 | 27.3 |
| 16-2 微小浸潤がん割合を年齢5歳階級別に集計したか*           | .                  | .    | .    | .    | .    | .    | .    | .    | 20.7 | 27.3 |
| 16-3 微小浸潤がん割合を検診機関別に集計したか*             | .                  | .    | .    | .    | .    | .    | .    | .    | 17.2 | 12.1 |
| 16-4 微小浸潤がん割合を検診受診歴別に集計したか*            | .                  | .    | .    | .    | .    | .    | .    | .    | 17.2 | 21.2 |

\* 「事業評価のためのチェックリスト（厚生労働省委員会報告書「今後の我が国におけるがん検診事業評価の在り方について・平成20年3月」）に記載されている項目

\*\* 肺がんは「事業評価のためのチェックリスト」には含まれない

### 3 プロセス指標値(神奈川県)

表6 市区町村別のプロセス指標値

胃がん

| 自治体名 | 2014年プロセス指標値(男女計 40~74歳) |      |      |          |      |      |          |      |      |            |      |       |
|------|--------------------------|------|------|----------|------|------|----------|------|------|------------|------|-------|
|      | 要精検率(%)                  |      |      | 精検受診率(%) |      |      | がん発見率(%) |      |      | 陽性反応適中度(%) |      |       |
|      | 集団                       | 個別   | 計    | 集団       | 個別   | 計    | 集団       | 個別   | 計    | 集団         | 個別   | 計     |
| 全国   | 7.6                      | 8.7  | 7.9  | 83.6     | 74.7 | 80.9 | 0.12     | 0.13 | 0.12 | 1.60       | 1.46 | 1.56  |
| 神奈川県 | 7.5                      | 10.5 | 9.5  | 82.4     | 71.4 | 74.4 | 0.17     | 0.13 | 0.14 | 2.21       | 1.22 | 1.48  |
| 横浜市  | 8.3                      | 9.5  | 9.4  | 100      | 74.3 | 76.2 | 0.13     | 0.10 | 0.11 | 1.53       | 1.11 | 1.14  |
| 川崎市  | -                        | 11.7 | 11.7 | -        | 59.4 | 59.4 | -        | 0.14 | 0.14 | -          | 1.16 | 1.16  |
| 相模原市 | 10.3                     | 14.7 | 13.5 | 90.3     | 77.8 | 80.3 | 0.22     | 0.19 | 0.20 | 2.13       | 1.30 | 1.47  |
| 横須賀市 | -                        | -    | -    | -        | -    | -    | -        | -    | -    | -          | -    | -     |
| 平塚市  | 5.5                      | -    | 5.5  | 86.0     | -    | 86.0 | 0.12     | -    | 0.12 | 2.23       | -    | 2.23  |
| 鎌倉市  | 7.4                      | -    | 7.4  | 74.8     | -    | 74.8 | 0.45     | -    | 0.45 | 6.12       | -    | 6.12  |
| 藤沢市  | -                        | 10.7 | 10.7 | -        | 67.5 | 67.5 | -        | 0.17 | 0.17 | -          | 1.60 | 1.60  |
| 小田原市 | 6.5                      | -    | 6.5  | 93.3     | -    | 93.3 | 0.13     | -    | 0.13 | 1.92       | -    | 1.92  |
| 茅ヶ崎市 | 4.8                      | 8.8  | 8.1  | 89.7     | 70.0 | 72.3 | 0        | 0.10 | 0.08 | 0          | 1.13 | 1.00  |
| 逗子市  | 8.4                      | 12.0 | 9.0  | 90.2     | 40.0 | 79.5 | 0.09     | 0    | 0.08 | 1.09       | 0    | 0.85  |
| 三浦市  | -                        | -    | -    | -        | -    | -    | -        | -    | -    | -          | -    | -     |
| 秦野市  | 6.6                      | -    | 6.6  | 92.8     | -    | 92.8 | 0.10     | -    | 0.10 | 1.52       | -    | 1.52  |
| 厚木市  | 6.0                      | 13.5 | 6.6  | 57.1     | 44.1 | 54.7 | 0.04     | 0.40 | 0.07 | 0.64       | 2.94 | 1.05  |
| 大和市  | 6.7                      | 7.5  | 6.8  | 82.5     | 52.0 | 78.6 | 0.35     | 0.30 | 0.35 | 5.26       | 4.00 | 5.10  |
| 伊勢原市 | 5.4                      | -    | 5.4  | 95.2     | -    | 95.2 | 0.09     | -    | 0.09 | 1.61       | -    | 1.61  |
| 海老名市 | 4.2                      | 0    | 4.2  | 88.7     | -    | 88.7 | 0        | -    | 0    | 0          | -    | 0     |
| 座間市  | 27.2                     | -    | 27.2 | 71.6     | -    | 71.6 | 0.20     | -    | 0.20 | 0.75       | -    | 0.75  |
| 南足柄市 | 1.0                      | 9.7  | 2.8  | 42.9     | 88.2 | 75.0 | 0        | 0.57 | 0.12 | 0          | 5.88 | 4.17  |
| 綾瀬市  | 5.4                      | 36.0 | 14.3 | 67.3     | 70.9 | 69.9 | 0.22     | 0.54 | 0.31 | 4.08       | 1.49 | 2.19  |
| 葉山町  | 7.0                      | 5.7  | 6.8  | 73.6     | 60.0 | 71.4 | 0.13     | 0    | 0.11 | 1.89       | 0    | 1.59  |
| 寒川町  | 0.5                      | 3.1  | 2.2  | 100      | 41.7 | 46.2 | 0        | 0    | 0    | 0          | 0    | 0     |
| 大磯町  | 7.2                      | -    | 7.2  | 38.8     | -    | 38.8 | 0        | -    | 0    | 0          | -    | 0     |
| 二宮町  | 5.4                      | -    | 5.4  | 91.7     | -    | 91.7 | 0        | -    | 0    | 0          | -    | 0     |
| 中井町  | 6.0                      | -    | 6.0  | 95.7     | -    | 95.7 | 0.26     | -    | 0.26 | 4.35       | -    | 4.35  |
| 大井町  | 4.7                      | -    | 4.7  | 88.9     | -    | 88.9 | 0.26     | -    | 0.26 | 5.56       | -    | 5.56  |
| 松田町  | 12.4                     | -    | 12.4 | 65.2     | -    | 65.2 | 0        | -    | 0    | 0          | -    | 0     |
| 山北町  | 2.5                      | -    | 2.5  | 100      | -    | 100  | 0        | -    | 0    | 0          | -    | 0     |
| 開成町  | 5.2                      | 20.0 | 5.5  | 53.3     | 100  | 56.3 | 0.35     | 0    | 0.34 | 6.67       | 0    | 6.25  |
| 箱根町  | 2.6                      | -    | 2.6  | 66.7     | -    | 66.7 | 0        | -    | 0    | 0          | -    | 0     |
| 真鶴町  | 6.3                      | -    | 6.3  | 100      | -    | 100  | 0.70     | -    | 0.70 | 11.11      | -    | 11.11 |
| 湯河原町 | 3.9                      | -    | 3.9  | 94.7     | -    | 94.7 | 0.41     | -    | 0.41 | 10.53      | -    | 10.53 |
| 愛川町  | 6.8                      | -    | 6.8  | 75.6     | -    | 75.6 | 0.05     | -    | 0.05 | 0.76       | -    | 0.76  |
| 清川村  | 4.1                      | 0    | 4.0  | 88.9     | -    | 88.9 | 0        | -    | 0    | 0          | -    | 0     |

大腸がん

| 自治体名 | 2014年プロセス指標値(男女計 40~74歳) |      |      |          |      |      |          |      |      |            |      |       |
|------|--------------------------|------|------|----------|------|------|----------|------|------|------------|------|-------|
|      | 要精検率(%)                  |      |      | 精検受診率(%) |      |      | がん発見率(%) |      |      | 陽性反応適中度(%) |      |       |
|      | 集団                       | 個別   | 計    | 集団       | 個別   | 計    | 集団       | 個別   | 計    | 集団         | 個別   | 計     |
| 全国   | 6.3                      | 7.8  | 7.1  | 75.3     | 63.5 | 68.3 | 0.18     | 0.25 | 0.22 | 2.92       | 3.19 | 3.08  |
| 神奈川県 | 5.8                      | 8.6  | 8.2  | 76.2     | 63.1 | 64.2 | 0.19     | 0.31 | 0.29 | 3.27       | 3.57 | 3.54  |
| 横浜市  | -                        | 7.2  | 7.2  | -        | 71.1 | 71.1 | -        | 0.37 | 0.37 | -          | 5.22 | 5.22  |
| 川崎市  | -                        | 9.8  | 9.8  | -        | 52.6 | 52.6 | -        | 0.23 | 0.23 | -          | 2.31 | 2.31  |
| 相模原市 | 5.0                      | 9.4  | 8.9  | 78.2     | 79.9 | 79.8 | 0.17     | 0.37 | 0.35 | 3.35       | 3.97 | 3.93  |
| 横須賀市 | 7.0                      | 7.8  | 7.6  | 81.3     | 75.8 | 76.8 | 0.22     | 0.29 | 0.28 | 3.16       | 3.73 | 3.63  |
| 平塚市  | 6.2                      | -    | 6.2  | 76.5     | -    | 76.5 | 0.22     | -    | 0.22 | 3.46       | -    | 3.46  |
| 鎌倉市  | -                        | 6.6  | 6.6  | -        | 63.2 | 63.2 | -        | 0.24 | 0.24 | -          | 3.57 | 3.57  |
| 藤沢市  | -                        | 11.0 | 11.0 | -        | 42.4 | 42.4 | -        | 0.21 | 0.21 | -          | 1.89 | 1.89  |
| 小田原市 | -                        | 10.4 | 10.4 | -        | 76.0 | 76.0 | -        | 0.37 | 0.37 | -          | 3.57 | 3.57  |
| 茅ヶ崎市 | 4.1                      | 8.3  | 8.0  | 76.7     | 74.7 | 74.7 | 0.29     | 0.28 | 0.28 | 6.98       | 3.36 | 3.47  |
| 逗子市  | 5.8                      | 7.5  | 6.7  | 78.8     | 45.7 | 59.7 | 0.27     | 0.39 | 0.33 | 4.71       | 5.17 | 4.98  |
| 三浦市  | 4.4                      | 9.4  | 7.3  | 77.8     | 58.1 | 63.1 | 0.25     | 0.45 | 0.36 | 5.56       | 4.76 | 4.96  |
| 秦野市  | 4.8                      | -    | 4.8  | 80.8     | -    | 80.8 | 0.14     | -    | 0.14 | 3.00       | -    | 3.00  |
| 厚木市  | -                        | 9.8  | 9.8  | -        | 24.2 | 24.2 | -        | 0.12 | 0.12 | -          | 1.19 | 1.19  |
| 大和市  | 5.7                      | 13.0 | 11.0 | 79.5     | 68.7 | 70.2 | 0.18     | 0.50 | 0.41 | 3.11       | 3.86 | 3.76  |
| 伊勢原市 | 5.3                      | -    | 5.3  | 74.5     | -    | 74.5 | 0.16     | -    | 0.16 | 3.11       | -    | 3.11  |
| 海老名市 | 5.2                      | 9.6  | 6.8  | 79.6     | 80.0 | 79.8 | 0.23     | 0.24 | 0.23 | 4.42       | 2.50 | 3.43  |
| 座間市  | 8.3                      | -    | 8.3  | 71.1     | -    | 71.1 | 0.33     | -    | 0.33 | 4.00       | -    | 4.00  |
| 南足柄市 | 5.1                      | 12.6 | 8.5  | 44.0     | 70.6 | 61.8 | 0        | 0.25 | 0.11 | 0          | 1.96 | 1.32  |
| 綾瀬市  | 5.7                      | 8.2  | 6.9  | 79.5     | 52.6 | 64.3 | 0.16     | 0.17 | 0.16 | 2.74       | 2.11 | 2.38  |
| 葉山町  | 6.7                      | 7.0  | 6.9  | 78.5     | 50.9 | 65.8 | 0        | 0    | 0    | 0          | 0    | 0     |
| 寒川町  | 5.8                      | 7.0  | 6.9  | 53.3     | 58.4 | 58.0 | 0        | 0.04 | 0.04 | 0          | 0.58 | 0.53  |
| 大磯町  | 4.7                      | 4.7  | 4.7  | 47.1     | 64.4 | 56.4 | 0.09     | 0.16 | 0.13 | 1.96       | 3.39 | 2.73  |
| 二宮町  | 6.8                      | 7.7  | 7.6  | 76.2     | 80.0 | 79.4 | 0.32     | 0.14 | 0.17 | 4.76       | 1.82 | 2.29  |
| 中井町  | 5.7                      | -    | 5.7  | 92.1     | -    | 92.1 | 0        | -    | 0    | 0          | -    | 0     |
| 大井町  | 6.5                      | -    | 6.5  | 62.5     | -    | 62.5 | 0.16     | -    | 0.16 | 2.50       | -    | 2.50  |
| 松田町  | 6.0                      | -    | 6.0  | 55.3     | -    | 55.3 | 0        | -    | 0    | 0          | -    | 0     |
| 山北町  | 7.1                      | -    | 7.1  | 54.3     | -    | 54.3 | 0.20     | -    | 0.20 | 2.86       | -    | 2.86  |
| 開成町  | 5.6                      | 7.1  | 5.7  | 73.0     | 100  | 75.0 | 0.45     | 0    | 0.42 | 8.11       | 0    | 7.50  |
| 箱根町  | 4.4                      | 9.7  | 8.0  | 84.6     | 53.1 | 58.4 | 0.67     | 0.45 | 0.52 | 15.38      | 4.69 | 6.49  |
| 真鶴町  | 7.3                      | -    | 7.3  | 78.9     | -    | 78.9 | 0.77     | -    | 0.77 | 10.53      | -    | 10.53 |
| 湯河原町 | 7.2                      | 12.8 | 9.4  | 80.4     | 79.4 | 79.8 | 0.13     | 0.81 | 0.39 | 1.79       | 6.35 | 4.20  |
| 愛川町  | 5.9                      | -    | 5.9  | 81.5     | -    | 81.5 | 0.15     | -    | 0.15 | 2.55       | -    | 2.55  |
| 清川村  | 4.1                      | -    | 4.1  | 91.7     | -    | 91.7 | 0        | -    | 0    | 0          | -    | 0     |



肺がん

| 自治体名 | 2014年プロセス指標値(男女計 40~74歳) |     |     |          |      |      |          |      |      |            |       |       |       |
|------|--------------------------|-----|-----|----------|------|------|----------|------|------|------------|-------|-------|-------|
|      | 要精検率(%)                  |     |     | 精検受診率(%) |      |      | がん発見率(%) |      |      | 陽性反応適中度(%) |       |       |       |
|      | 集団                       | 個別  | 計   | 集団       | 個別   | 計    | 集団       | 個別   | 計    | 集団         | 個別    | 計     |       |
| 全国   | 2.0                      | 2.5 | 2.2 | 84.4     | 75.1 | 80.3 | 0.05     | 0.05 | 0.05 | 2.40       | 1.97  | 2.21  |       |
| 神奈川県 | 3.5                      | 3.4 | 3.4 | 89.0     | 78.4 | 79.5 | 0.06     | 0.06 | 0.06 | 1.57       | 1.88  | 1.85  |       |
| 横浜市  | 12.3                     | 6.5 | 7.0 | 96.9     | 87.2 | 88.7 | 0.14     | 0.07 | 0.08 | 1.17       | 1.14  | 1.15  |       |
| 川崎市  | -                        | 2.4 | 2.4 | -        | 68.6 | 68.6 | -        | 0.06 | 0.06 | -          | -     | 2.52  | 2.52  |
| 相模原市 | 1.7                      | 2.9 | 2.8 | 94.9     | 91.9 | 92.1 | 0.06     | 0.02 | 0.02 | 3.39       | 0.63  | 0.82  |       |
| 横須賀市 | 4.2                      | 6.0 | 5.7 | 85.3     | 73.4 | 75.1 | 0.15     | 0.08 | 0.09 | 3.53       | 1.32  | 1.62  |       |
| 平塚市  | -                        | 3.0 | 3.0 | -        | 75.7 | 75.7 | -        | 0.05 | 0.05 | -          | -     | 1.66  | 1.66  |
| 鎌倉市  | -                        | 1.0 | 1.0 | -        | 84.2 | 84.2 | -        | 0.04 | 0.04 | -          | -     | 3.76  | 3.76  |
| 藤沢市  | -                        | 3.0 | 3.0 | -        | 70.7 | 70.7 | -        | 0.06 | 0.06 | -          | -     | 1.96  | 1.96  |
| 小田原市 | -                        | 4.0 | 4.0 | -        | 89.5 | 89.5 | -        | 0.06 | 0.06 | -          | -     | 1.50  | 1.50  |
| 茅ヶ崎市 | -                        | 1.3 | 1.3 | -        | 90.5 | 90.5 | -        | 0.06 | 0.06 | -          | -     | 4.98  | 4.98  |
| 逗子市  | 3.1                      | 3.1 | 3.1 | 97.6     | 53.3 | 85.7 | 0.07     | 0    | 0.05 | 2.44       | 0     | 1.79  |       |
| 三浦市  | 2.9                      | 8.9 | 6.5 | 90.9     | 72.2 | 75.6 | 0        | 0    | 0    | 0          | 0     | 0     |       |
| 秦野市  | 0.7                      | 0.6 | 0.7 | 78.9     | 33.3 | 53.5 | 0        | 0.05 | 0.03 | 0          | 8.33  | 4.65  |       |
| 厚木市  | -                        | 0.9 | 0.9 | -        | 19.3 | 19.3 | -        | 0.03 | 0.03 | -          | -     | 3.36  | 3.36  |
| 大和市  | 0.9                      | 4.4 | 3.2 | 54.2     | 56.0 | 55.9 | 0        | 0.07 | 0.05 | 0          | 1.56  | 1.42  |       |
| 伊勢原市 | 5.7                      | -   | 5.7 | 82.9     | -    | 82.9 | 0        | -    | 0    | 0          | -     | 0     | 0     |
| 海老名市 | 2.0                      | -   | 2.0 | 75.0     | -    | 75.0 | 0        | -    | 0    | 0          | -     | 0     | 0     |
| 座間市  | -                        | 4.1 | 4.1 | -        | 88.4 | 88.4 | -        | 0.74 | 0.74 | -          | 17.83 | 17.83 | 17.83 |
| 南足柄市 | 0.6                      | 2.5 | 1.8 | 20.0     | 85.7 | 75.8 | 0        | 0.09 | 0.05 | 0          | 3.57  | 3.03  |       |
| 綾瀬市  | 2.5                      | 8.7 | 5.8 | 69.6     | 52.2 | 55.8 | 0.11     | 0    | 0.05 | 4.35       | 0     | 0.88  |       |
| 葉山町  | 1.7                      | 2.5 | 1.8 | 86.7     | 66.7 | 83.3 | 0.11     | 0    | 0.10 | 6.67       | 0     | 5.56  |       |
| 寒川町  | 0                        | 0.9 | 0.9 | -        | 79.2 | 79.2 | -        | 0.08 | 0.07 | -          | -     | 8.33  | 8.33  |
| 大磯町  | 1.4                      | 4.5 | 3.3 | 75.0     | 48.1 | 53.0 | 0        | 0    | 0    | 0          | 0     | 0     | 0     |
| 二宮町  | 2.6                      | 2.7 | 2.7 | 100      | 81.8 | 82.1 | 0        | 0.10 | 0.10 | 0          | 3.64  | 3.57  |       |
| 中井町  | 2.1                      | -   | 2.1 | 90.9     | -    | 90.9 | 0        | -    | 0    | 0          | -     | 0     | 0     |
| 大井町  | -                        | 2.5 | 2.5 | -        | 0    | 0    | -        | 0    | 0    | -          | -     | 0     | 0     |
| 松田町  | 3.1                      | -   | 3.1 | 81.3     | -    | 81.3 | 0        | -    | 0    | 0          | -     | 0     | 0     |
| 山北町  | 0                        | -   | 0   | -        | -    | -    | -        | -    | -    | -          | -     | -     | -     |
| 開成町  | 1.7                      | -   | 1.7 | 75.0     | -    | 75.0 | 0        | -    | 0    | 0          | -     | 0     | 0     |
| 箱根町  | 4.1                      | 2.6 | 3.1 | 81.8     | 73.3 | 76.9 | 0        | 0.17 | 0.12 | 0          | 6.67  | 3.85  |       |
| 真鶴町  | 2.2                      | -   | 2.2 | 40.0     | -    | 40.0 | 0        | -    | 0    | 0          | -     | 0     | 0     |
| 湯河原町 | 1.0                      | 0   | 1.0 | 100      | -    | 100  | 0        | -    | 0    | 0          | -     | 0     | 0     |
| 粟川町  | 2.2                      | -   | 2.2 | 76.6     | -    | 76.6 | 0        | -    | 0    | 0          | -     | 0     | 0     |
| 清川村  | 1.4                      | -   | 1.4 | 75.0     | -    | 75.0 | 0        | -    | 0    | 0          | -     | 0     | 0     |

乳がん

| 自治体名 | 2014年プロセス指標値(女 40~74歳) |      |      |          |      |      |          |      |      |            |       |       |      |
|------|------------------------|------|------|----------|------|------|----------|------|------|------------|-------|-------|------|
|      | 要精検率(%)                |      |      | 精検受診率(%) |      |      | がん発見率(%) |      |      | 陽性反応適中度(%) |       |       |      |
|      | 集団                     | 個別   | 計    | 集団       | 個別   | 計    | 集団       | 個別   | 計    | 集団         | 個別    | 計     |      |
| 全国   | 5.9                    | 9.0  | 7.6  | 90.2     | 84.0 | 86.3 | 0.28     | 0.37 | 0.33 | 4.79       | 4.08  | 4.34  |      |
| 神奈川県 | 7.7                    | 8.0  | 7.9  | 87.0     | 84.3 | 84.7 | 0.33     | 0.36 | 0.36 | 4.33       | 4.56  | 4.53  |      |
| 横浜市  | 4.6                    | 6.0  | 5.9  | 80.0     | 87.1 | 87.1 | 0.74     | 0.37 | 0.37 | 16.00      | 6.15  | 6.28  |      |
| 川崎市  | -                      | 11.1 | 11.1 | -        | 81.8 | 81.8 | -        | 0.32 | 0.32 | -          | 2.91  | 2.91  | 2.91 |
| 相模原市 | 8.3                    | 10.7 | 10.4 | 93.6     | 94.9 | 94.8 | 0.18     | 0.40 | 0.37 | 2.14       | 3.78  | 3.62  |      |
| 横須賀市 | 1.8                    | 5.2  | 4.1  | 95.8     | 88.0 | 89.1 | 0.19     | 0.36 | 0.30 | 10.42      | 6.87  | 7.37  |      |
| 平塚市  | 11.2                   | 6.3  | 7.9  | 93.3     | 49.4 | 70.5 | 0.15     | 0.46 | 0.36 | 1.33       | 7.41  | 4.49  |      |
| 鎌倉市  | 9.5                    | 6.0  | 6.1  | 70.6     | 81.9 | 81.2 | 0.56     | 0.18 | 0.19 | 5.88       | 2.94  | 3.14  |      |
| 藤沢市  | 1.6                    | 7.2  | 7.2  | 100      | 81.7 | 81.8 | 0        | 0.32 | 0.32 | 0          | 4.44  | 4.44  |      |
| 小田原市 | 7.2                    | 11.0 | 9.5  | 85.7     | 92.3 | 90.4 | 0.41     | 0.58 | 0.52 | 5.71       | 5.33  | 5.44  |      |
| 茅ヶ崎市 | 10.3                   | 10.9 | 10.7 | 92.4     | 78.6 | 83.5 | 0.68     | 0.23 | 0.40 | 6.67       | 2.08  | 3.70  |      |
| 逗子市  | 2.2                    | 2.7  | 2.4  | 54.5     | 100  | 77.3 | 0.59     | 0.49 | 0.55 | 27.27      | 18.18 | 22.73 |      |
| 三浦市  | 2.5                    | 14.0 | 7.1  | 100      | 76.7 | 81.6 | 0.47     | 0.70 | 0.56 | 18.75      | 5.00  | 7.89  |      |
| 秦野市  | 10.1                   | 9.2  | 9.5  | 85.3     | 95.7 | 92.4 | 0.17     | 0.55 | 0.44 | 1.72       | 5.93  | 4.61  |      |
| 厚木市  | 9.4                    | -    | 9.4  | 84.5     | -    | 84.5 | 0.24     | -    | 0.24 | 2.53       | -     | 2.53  |      |
| 大和市  | 7.3                    | 13.4 | 11.3 | 88.8     | 57.8 | 64.7 | 0.66     | 0.59 | 0.62 | 9.09       | 4.44  | 5.49  |      |
| 伊勢原市 | 7.9                    | 6.8  | 7.4  | 88.5     | 65.0 | 79.9 | 0.23     | 0.11 | 0.18 | 2.88       | 1.67  | 2.44  |      |
| 海老名市 | 11.6                   | 16.9 | 12.2 | 95.2     | 82.0 | 92.9 | 0.35     | 1.01 | 0.44 | 3.03       | 6.00  | 3.56  |      |
| 座間市  | 11.3                   | 29.3 | 15.8 | 78.7     | 81.3 | 79.9 | 0.46     | 0.27 | 0.41 | 4.10       | 0.93  | 2.62  |      |
| 南足柄市 | 7.1                    | 19.1 | 10.6 | 77.4     | 91.5 | 85.0 | 0.11     | 0.27 | 0.16 | 1.61       | 1.41  | 1.50  |      |
| 綾瀬市  | 8.3                    | 16.0 | 9.2  | 64.1     | 16.0 | 53.8 | 0.09     | 0    | 0.08 | 1.09       | 0     | 0.85  |      |
| 葉山町  | 1.6                    | 4.2  | 2.5  | 100      | 57.1 | 75.0 | 0.31     | 0    | 0.21 | 20.00      | 0     | 8.33  |      |
| 寒川町  | 7.7                    | 6.7  | 7.5  | 82.4     | 66.7 | 80.0 | 0        | 0    | 0    | 0          | 0     | 0     |      |
| 大磯町  | 10.1                   | 4.9  | 9.5  | 89.7     | 50.0 | 87.1 | 0        | 0    | 0    | 0          | 0     | 0     |      |
| 二宮町  | 11.0                   | 6.7  | 10.6 | 94.4     | 100  | 94.7 | 0.91     | 3.33 | 1.12 | 8.33       | 50.00 | 10.53 |      |
| 中井町  | 8.8                    | 11.4 | 9.1  | 87.5     | 75.0 | 85.7 | 0        | 0    | 0    | 0          | 0     | 0     |      |
| 大井町  | 5.3                    | 7.9  | 5.6  | 71.4     | 100  | 76.5 | 0.76     | 0    | 0.66 | 14.29      | 0     | 11.76 |      |
| 松田町  | 6.4                    | 13.0 | 8.9  | 84.6     | 68.8 | 75.9 | 0.49     | 0.81 | 0.61 | 7.69       | 6.25  | 6.90  |      |
| 山北町  | 9.1                    | 11.8 | 9.6  | 87.0     | 83.3 | 86.2 | 0.40     | 0    | 0.33 | 4.35       | 0     | 3.45  |      |
| 開成町  | 3.7                    | 10.2 | 5.6  | 100      | 100  | 100  | 0        | 0    | 0    | 0          | 0     | 0     |      |
| 箱根町  | 8.4                    | 21.1 | 10.0 | 95.5     | 100  | 96.7 | 0        | 0    | 0    | 0          | 0     | 0     |      |
| 真鶴町  | 4.6                    | 18.8 | 6.4  | 100      | 100  | 100  | 0.92     | 0    | 0.80 | 20.00      | 0     | 12.50 |      |
| 湯河原町 | 7.2                    | 23.3 | 10.2 | 91.3     | 100  | 95.0 | 0.31     | 0    | 0.25 | 4.35       | 0     | 2.50  |      |
| 粟川町  | 9.9                    | -    | 9.9  | 90.6     | -    | 90.6 | 0.31     | -    | 0.31 | 3.13       | -     | 3.13  |      |
| 清川村  | 13.4                   | 0    | 12.8 | 72.7     | -    | 72.7 | 0        | -    | 0    | 0          | -     | 0     | 0    |

## 子宮頸がん

| 自治体名 | 2014年プロセス指標値(女 20~74歳) |     |     |          |      |      |          |      |      |            |       |       |
|------|------------------------|-----|-----|----------|------|------|----------|------|------|------------|-------|-------|
|      | 要精検率(%)                |     |     | 精検受診率(%) |      |      | がん発見率(%) |      |      | 陽性反応適中度(%) |       |       |
|      | 集団                     | 個別  | 計   | 集団       | 個別   | 計    | 集団       | 個別   | 計    | 集団         | 個別    | 計     |
| 全国   | 1.4                    | 2.5 | 2.2 | 82.3     | 70.6 | 72.5 | 0.03     | 0.05 | 0.04 | 2.12       | 1.87  | 1.91  |
| 神奈川県 | 1.3                    | 2.6 | 2.4 | 59.9     | 69.5 | 69.0 | 0.03     | 0.06 | 0.06 | 2.07       | 2.45  | 2.43  |
| 横浜市  | -                      | 2.5 | 2.5 | -        | 75.1 | 75.1 | -        | 0.05 | 0.05 | -          | 1.97  | 1.97  |
| 川崎市  | -                      | 2.5 | 2.5 | -        | 71.5 | 71.5 | -        | 0.04 | 0.04 | -          | 1.58  | 1.58  |
| 相模原市 | 1.8                    | 3.0 | 2.8 | 52.7     | 73.4 | 71.9 | 0        | 0.04 | 0.04 | 0          | 1.48  | 1.38  |
| 横須賀市 | 0.8                    | 2.7 | 2.3 | 91.7     | 77.2 | 78.2 | 0        | 0.04 | 0.03 | 0          | 1.50  | 1.40  |
| 平塚市  | 1.8                    | 3.4 | 3.0 | 33.3     | 7.4  | 11.4 | 0        | 0.06 | 0.05 | 0          | 1.86  | 1.57  |
| 鎌倉市  | -                      | 1.2 | 1.2 | -        | 33.3 | 33.3 | -        | 0    | 0    | -          | 0     | 0     |
| 藤沢市  | -                      | 3.4 | 3.4 | -        | 55.9 | 55.9 | -        | 0.33 | 0.33 | -          | 9.92  | 9.92  |
| 小田原市 | 1.6                    | 1.7 | 1.7 | 72.2     | 83.8 | 81.5 | 0        | 0.05 | 0.04 | 0          | 2.70  | 2.17  |
| 茅ヶ崎市 | 1.8                    | 2.0 | 1.9 | 92.0     | 86.2 | 87.3 | 0.07     | 0.07 | 0.07 | 4.00       | 3.67  | 3.73  |
| 逗子市  | 2.0                    | 1.7 | 1.7 | 16.7     | 61.5 | 47.4 | 0.33     | 0.13 | 0.18 | 16.67      | 7.69  | 10.53 |
| 三浦市  | 0.9                    | 3.2 | 2.3 | 100      | 73.3 | 77.1 | 0        | 0.11 | 0.07 | 0          | 3.33  | 2.86  |
| 秦野市  | 0.3                    | 2.5 | 1.8 | 100      | 89.4 | 89.9 | 0        | 0    | 0    | 0          | 0     | 0     |
| 厚木市  | 1.3                    | 1.3 | 1.3 | 57.8     | 32.8 | 42.9 | 0        | 0.06 | 0.04 | 0          | 4.48  | 2.68  |
| 大和市  | 0.4                    | 3.4 | 2.7 | 77.8     | 61.9 | 62.4 | 0        | 0.08 | 0.06 | 0          | 2.22  | 2.15  |
| 伊勢原市 | 1.6                    | 2.0 | 1.8 | 22.2     | 30.0 | 27.1 | 0.09     | 0    | 0.04 | 5.56       | 0     | 2.08  |
| 海老名市 | 2.7                    | 2.0 | 2.3 | 21.4     | 63.6 | 43.0 | 0        | 0    | 0    | 0          | 0     | 0     |
| 座間市  | 1.6                    | 4.4 | 3.4 | 70.0     | 57.5 | 59.5 | 0.08     | 0.08 | 0.08 | 5.00       | 1.89  | 2.38  |
| 南足柄市 | 0.5                    | 1.1 | 0.8 | 75.0     | 62.5 | 66.7 | 0        | 0    | 0    | 0          | 0     | 0     |
| 綾瀬市  | 1.2                    | 2.7 | 1.7 | 46.2     | 16.7 | 29.0 | 0        | 0    | 0    | 0          | 0     | 0     |
| 葉山町  | 2.1                    | 1.2 | 1.5 | 75.0     | 57.1 | 66.7 | 0        | 0.17 | 0.10 | 0          | 14.29 | 6.67  |
| 寒川町  | 0                      | 1.1 | 0.4 | -        | 100  | 100  | -        | 0    | 0    | -          | 0     | 0     |
| 大磯町  | 2.0                    | 4.1 | 2.8 | 100      | 20.0 | 55.6 | 0.50     | 0    | 0.31 | 25.00      | 0     | 11.11 |
| 二宮町  | 1.4                    | 0   | 1.4 | 100      | -    | 100  | 0        | -    | 0    | 0          | -     | 0     |
| 中井町  | 1.2                    | 2.6 | 1.4 | 60.0     | 0    | 42.9 | 0        | 0    | 0    | 0          | 0     | 0     |
| 大井町  | 2.0                    | 0   | 1.8 | 75.0     | -    | 75.0 | 0.25     | -    | 0.22 | 12.50      | -     | 12.50 |
| 松田町  | 0                      | 0   | 0   | -        | -    | -    | -        | -    | -    | -          | -     | -     |
| 山北町  | 0.5                    | 0   | 0.3 | 100      | -    | 100  | 0        | -    | 0    | 0          | -     | 0     |
| 開成町  | 1.0                    | 0   | 0.7 | 100      | -    | 100  | 0.32     | -    | 0.24 | 33.33      | -     | 33.33 |
| 箱根町  | 0.6                    | 2.9 | 1.3 | 100      | 75.0 | 83.3 | 0        | 0.74 | 0.22 | 0          | 25.00 | 16.67 |
| 真鶴町  | 1.4                    | 0   | 1.1 | 100      | -    | 100  | 0        | -    | 0    | 0          | -     | 0     |
| 湯河原町 | 2.1                    | 2.6 | 2.2 | 100      | 83.3 | 93.8 | 0        | 0    | 0    | 0          | 0     | 0     |
| 粟川町  | 0.8                    | 1.3 | 1.0 | 90.0     | 54.5 | 71.4 | 0.08     | 0.12 | 0.09 | 10.00      | 9.09  | 9.52  |
| 清川村  | 0.6                    | 2.4 | 0.9 | 100      | 100  | 100  | 0        | 0    | 0    | 0          | 0     | 0     |

# 【新潟県】都道府県別がん検診実施状況

## 1 指針に基づくがん検診実施状況(新潟県)

表1 指針に基づく検診実施状況

|                    | 実施したと回答した市区町村割合(%) |      |     |      |      |
|--------------------|--------------------|------|-----|------|------|
|                    | 胃                  | 大腸   | 肺   | 乳    | 子宮頸  |
| 集計対象市区町村数          | 30                 | 30   | 30  | 30   | 30   |
| 集計対象市区町村割合(%)      | 100                | 100  | 100 | 100  | 100  |
| 指針に基づく対象年齢で検診を実施した | 66.7               | 76.7 | 100 | 96.7 | 96.7 |
| 指針に基づく受診間隔で検診を実施した | 26.7               | 100  | 100 | 73.3 | 66.7 |

表2 指針に基づかない検診実施状況

|                          | 実施したと回答した市区町村割合(%) |
|--------------------------|--------------------|
| 集計対象市区町村数                | 30                 |
| 集計対象市区町村割合(%)            | 100                |
| 指針以外の何らかの部位で検診を実施した      | 86.7               |
| 前立腺がん検診(PSA検査)を実施した      | 86.7               |
| 子宮体がん検診(細胞診)を実施した        | 13.3               |
| エコーによる検診(肝臓、卵巣、甲状腺)を実施した | 3.3                |
| その他の何らかの検診を実施した          | 6.7                |

## 2 市区町村用がん検診チェックリスト実施率(新潟県)

表3 チェックリスト実施率(全項目)

|                 | 実施したと回答した市区町村割合(%) |      |      |      |      |    |      |      |      |      |
|-----------------|--------------------|------|------|------|------|----|------|------|------|------|
|                 | 胃                  |      | 大腸   |      | 肺    |    | 乳    |      | 子宮頸  |      |
|                 | 集団                 | 個別   | 集団   | 個別   | 集団   | 個別 | 集団   | 個別   | 集団   | 個別   |
| 集計対象市区町村数       | 30                 | 1    | 29   | 4    | 30   | 0  | 29   | 13   | 27   | 24   |
| 集計対象市区町村割合(%)   | 100                | 3.3  | 96.7 | 13.3 | 100  | 0  | 96.7 | 43.3 | 90.0 | 80.0 |
| チェックリスト全項目の実施率* | 87.6               | 78.8 | 88.2 | 85.1 | 88.5 | -  | 85.9 | 77.5 | 85.9 | 80.8 |

表4 チェックリスト実施率(平成28年度の検診体制整備に関する項目)

|  | 実施したと回答した市区町村割合(%) |     |      |      |      |    |      |      |      |      |
|--|--------------------|-----|------|------|------|----|------|------|------|------|
|  | 胃                  |     | 大腸   |      | 肺    |    | 乳    |      | 子宮頸  |      |
|  | 集団                 | 個別  | 集団   | 個別   | 集団   | 個別 | 集団   | 個別   | 集団   | 個別   |
| 集計対象市区町村数  | 30                 | 1   | 29   | 4    | 30   | 0  | 29   | 13   | 27   | 24   |
| 集計対象市区町村割合(%)  | 100                | 3.3 | 96.7 | 13.3 | 100  | 0  | 96.7 | 43.3 | 90.0 | 80.0 |
| <b>【1】 検診対象者</b>   |                    |     |      |      |      |    |      |      |      |      |
| 1-1 対象者全員の氏名を記載した名簿を、住民台帳などに基づいて作成したか*   | 96.7               | 100 | 96.6 | 100  | 96.7 | -  | 96.6 | 100  | 96.3 | 91.7 |
| 1-2 対象者全員に、個別に受診勧奨を行ったか*   | 76.7               | 100 | 75.9 | 75.0 | 76.7 | -  | 75.9 | 76.9 | 74.1 | 70.8 |
| 1-3 受診勧奨を行った住民のうち未受診者全員に対し、再度の受診勧奨を個人毎(手紙・電話・訪問等)に行ったか                         | 43.3               | 100 | 41.4 | 25.0 | 46.7 | -  | 41.4 | 53.8 | 40.7 | 29.2 |
| 1-4 対象者数(推計でも可)を把握したか*   | 100                | 100 | 100  | 100  | 100  | -  | 100  | 100  | 100  | 100  |
| <b>【2】 受診者の情報管理</b>  |                    |     |      |      |      |    |      |      |      |      |
| 2-1 個人別の受診(記録)台帳またはデータベースを作成したか*   | 100                | 100 | 100  | 100  | 100  | -  | 100  | 100  | 100  | 100  |
| 2-2 過去5年間の受診歴を記録しているか*   | 100                | 100 | 100  | 100  | 100  | -  | 100  | 100  | 100  | 100  |
| <b>【3】 受診者への説明、及び要精検者への説明</b>  |                    |     |      |      |      |    |      |      |      |      |
| 3-1 受診勧奨時に、「検診機関用チェックリスト 1.受診者への説明」が全項目記載された資料を、全員に個別配布したか*                    | 30.0               | 100 | 31.0 | 50.0 | 30.0 | -  | 31.0 | 38.5 | 25.9 | 33.3 |
| 3-2 要精検者全員に対し、受診可能な精密検査機関名(医療機関名)の一覧を提示したか*                                    | 76.7               | 100 | 82.8 | 100  | 80.0 | -  | 82.8 | 69.2 | 74.1 | 75.0 |
| 3-3 上記(3-2)の一覧に掲載したすべての精密検査機関には、あらかじめ精密検査結果の報告を依頼したか*                          | 66.7               | 100 | 79.3 | 100  | 66.7 | -  | 72.4 | 61.5 | 63.0 | 62.5 |
| <b>【4】 精密検査結果の把握、精密検査未受診者の特定と受診勧奨</b>  |                    |     |      |      |      |    |      |      |      |      |
| 4-1 精密検査方法及び、精密検査(治療)結果を把握したか*   | 100                | 100 | 100  | 100  | 100  | -  | 100  | 100  | 100  | 100  |
| 4-2 精密検査方法及び、精密検査(治療)結果が不明の者については、本人もしくは精密検査機関への照会等により、結果を確認したか*               | 93.3               | 100 | 93.1 | 100  | 93.3 | -  | 93.1 | 92.3 | 92.6 | 91.7 |
| 4-3 個人毎の精密検査方法及び、精密検査(治療)結果を、市区町村、検診機関(医療機関)、精密検査機関が共有したか*                     | 96.7               | 100 | 96.6 | 75.0 | 96.7 | -  | 96.6 | 84.6 | 96.3 | 91.7 |
| 4-4 過去5年間の精密検査方法及び、精密検査(治療)結果を記録しているか*   | 96.7               | 100 | 96.6 | 100  | 96.7 | -  | 96.6 | 92.3 | 96.3 | 95.8 |
| 4-5 精密検査未受診と精密検査結果未把握を定義に従って区別し、精密検査未受診者を特定したか*                                | 93.3               | 100 | 93.1 | 100  | 93.3 | -  | 93.1 | 84.6 | 92.6 | 91.7 |
| 4-6 精密検査未受診者に精密検査の受診勧奨を行ったか*   | 100                | 100 | 100  | 100  | 100  | -  | 100  | 100  | 100  | 100  |
| <b>【5】 地域保健・健康増進事業報告</b>   |                    |     |      |      |      |    |      |      |      |      |
| 5-1 がん検診結果や精密検査結果の最終報告(平成27年度地域保健・健康増進事業報告)を行ったか*                              | 100                | 100 | 100  | 100  | 100  | -  | 100  | 100  | 100  | 100  |
| 5-2 がん検診の結果について、地域保健・健康増進事業報告の全項目を計上できるよう、委託先(検診機関(医療機関)、医師会など)に報告を求めたか*       | 96.7               | 100 | 96.6 | 100  | 96.7 | -  | 96.6 | 100  | 96.3 | 95.8 |
| 5-3 がん検診の結果について、委託先からの報告内容が地域保健・健康増進事業報告を網羅できていない場合、改善を求めたか*                   | 93.3               | 100 | 93.1 | 100  | 93.3 | -  | 93.1 | 92.3 | 92.6 | 91.7 |
| 5-4 精密検査結果について、地域保健・健康増進事業報告の全項目を計上できるよう、委託先(検診機関(医療機関)、精密検査機関、医師会など)に報告を求めたか* | 96.7               | 100 | 96.6 | 100  | 96.7 | -  | 96.6 | 100  | 96.3 | 95.8 |
| 5-5 精密検査結果について、委託先からの報告内容が地域保健・健康増進事業報告を網羅できていない場合、改善を求めたか*                    | 93.3               | 100 | 93.1 | 100  | 93.3 | -  | 93.1 | 92.3 | 92.6 | 91.7 |
| <b>【6】 検診機関(医療機関)の質の担保</b>   |                    |     |      |      |      |    |      |      |      |      |
| 6-1 委託先検診機関(医療機関)を、仕様書の内容に基づいて選定したか*   | 83.3               | 100 | 79.3 | 100  | 80.0 | -  | 82.8 | 76.9 | 81.5 | 75.0 |
| 6-2 仕様書(もしくは実施要綱)の内容は、「仕様書に明記すべき必要最低限の精度管理項目」を満たしたか*                           | 56.7               | 100 | 51.7 | 25.0 | 56.7 | -  | 55.2 | 38.5 | 55.6 | 45.8 |
| 6-3 検診終了後に、委託先検診機関(医療機関)で仕様書(もしくは実施要綱)の内容が遵守されたことを確認したか*                       | 43.3               | 0   | 44.8 | 25.0 | 46.7 | -  | 44.8 | 23.1 | 48.1 | 37.5 |
| 6-4 検診機関(医療機関)に精度管理評価を個別にフィードバックしたか*   | 53.3               | 0   | 55.2 | 50.0 | 53.3 | -  | 55.2 | 38.5 | 51.9 | 33.3 |
| 6-5 「検診機関用チェックリスト」の遵守状況をフィードバックしたか*  | 50.0               | 0   | 51.7 | 50.0 | 50.0 | -  | 51.7 | 38.5 | 51.9 | 33.3 |
| 6-6 検診機関(医療機関)毎のプロセス指標値を集計してフィードバックしたか*  | 50.0               | 0   | 51.7 | 50.0 | 50.0 | -  | 51.7 | 38.5 | 51.9 | 33.3 |
| 6-7 上記の結果をふまえ、課題のある検診機関(医療機関)に改善策をフィードバックしたか*                                  | 46.7               | 0   | 48.3 | 50.0 | 50.0 | -  | 48.3 | 38.5 | 48.1 | 33.3 |

表5 チェックリスト実施率（平成26年度の精度管理指標の把握に関する項目）

|  | 実施したと回答した市区町村割合(%) |      |      |      |      |    |      |      |      |      |
|--|--------------------|------|------|------|------|----|------|------|------|------|
|  | 胃                  |      | 大腸   |      | 肺    |    | 乳    |      | 子宮頸  |      |
|  | 集団                 | 個別   | 集団   | 個別   | 集団   | 個別 | 集団   | 個別   | 集団   | 個別   |
| 集計対象市区町村数                              | 30                 | 2    | 29   | 5    | 30   | 0  | 29   | 14   | 27   | 26   |
| 集計対象市区町村割合(%)                          | 100                | 6.7  | 96.7 | 16.7 | 100  | 0  | 96.7 | 46.7 | 90.0 | 86.7 |
| <b>【7】 受診率の集計</b>                      |                    |      |      |      |      |    |      |      |      |      |
| 7-1 受診率を集計したか*                         | 100                | 100  | 100  | 100  | 100  | -  | 96.6 | 92.9 | 96.3 | 96.2 |
| 7-2 受診率を性別・年齢5歳階級別に集計したか*              | 100                | 100  | 100  | 100  | 100  | -  | 96.6 | 92.9 | 96.3 | 96.2 |
| 7-3 受診率を検診機関別に集計したか*                   | 96.7               | 0    | 96.6 | 40.0 | 96.7 | -  | 93.1 | 57.1 | 92.6 | 73.1 |
| 7-4 受診率を検診受診歴別に集計したか*                  | 96.7               | 100  | 100  | 100  | 100  | -  | 93.1 | 85.7 | 92.6 | 92.3 |
| <b>【8】 要精検率の集計</b>                     |                    |      |      |      |      |    |      |      |      |      |
| 8-1 要精検率を集計したか*                        | 100                | 100  | 100  | 100  | 100  | -  | 96.6 | 92.9 | 96.3 | 96.2 |
| 8-2 要精検率を性別・年齢5歳階級別に集計したか*             | 100                | 100  | 100  | 100  | 100  | -  | 96.6 | 92.9 | 96.3 | 96.2 |
| 8-3 要精検率を検診機関別に集計したか*                  | 96.7               | 0    | 96.6 | 60.0 | 96.7 | -  | 93.1 | 64.3 | 92.6 | 73.1 |
| 8-4 要精検率を検診受診歴別に集計したか*                 | 96.7               | 100  | 100  | 100  | 100  | -  | 93.1 | 85.7 | 92.6 | 92.3 |
| <b>【9】 精検受診率の集計</b>                    |                    |      |      |      |      |    |      |      |      |      |
| 9-1 精検受診率を集計したか*                       | 100                | 100  | 100  | 100  | 100  | -  | 96.6 | 92.9 | 96.3 | 96.2 |
| 9-2 精検受診率を性別・年齢5歳階級別に集計したか*            | 100                | 100  | 100  | 100  | 100  | -  | 96.6 | 92.9 | 96.3 | 96.2 |
| 9-3 精検受診率を検診機関別に集計したか*                 | 96.7               | 0    | 96.6 | 60.0 | 96.7 | -  | 93.1 | 64.3 | 92.6 | 73.1 |
| 9-4 精検受診率を検診受診歴別に集計したか*                | 96.7               | 100  | 100  | 100  | 100  | -  | 93.1 | 85.7 | 92.6 | 92.3 |
| <b>【10】 精検未受診率の集計</b>                  |                    |      |      |      |      |    |      |      |      |      |
| 10-1 精検未受診率を集計したか*                     | 100                | 100  | 100  | 100  | 100  | -  | 96.6 | 92.9 | 96.3 | 96.2 |
| <b>【11】 がん発見率の集計</b>                   |                    |      |      |      |      |    |      |      |      |      |
| 11-1 がん発見率を集計したか*                      | 96.7               | 50.0 | 96.6 | 80.0 | 100  | -  | 93.1 | 85.7 | 92.6 | 92.3 |
| 11-2 がん発見率を性別・年齢5歳階級別に集計したか*           | 96.7               | 50.0 | 96.6 | 80.0 | 100  | -  | 93.1 | 85.7 | 92.6 | 92.3 |
| 11-3 がん発見率を検診機関別に集計したか*                | 96.7               | 0    | 96.6 | 40.0 | 96.7 | -  | 93.1 | 64.3 | 92.6 | 73.1 |
| 11-4 がん発見率を検診受診歴別に集計したか*               | 93.3               | 50.0 | 96.6 | 80.0 | 100  | -  | 89.7 | 78.6 | 88.9 | 88.5 |
| 11-5 がん発見率を検査方法別に集計したか**               | .                  | .    | .    | .    | 96.7 | -  | 93.1 | 85.7 | .    | .    |
| <b>【12】 陽性反応適中度の集計</b>                 |                    |      |      |      |      |    |      |      |      |      |
| 12-1 陽性反応適中度を集計したか*                    | 86.7               | 50.0 | 86.2 | 80.0 | 83.3 | -  | 86.2 | 78.6 | 85.2 | 88.5 |
| 12-2 陽性反応適中度を性別・年齢5歳階級別に集計したか*         | 83.3               | 50.0 | 82.8 | 80.0 | 83.3 | -  | 86.2 | 78.6 | 85.2 | 88.5 |
| 12-3 陽性反応適中度を検診機関別に集計したか*              | 86.7               | 0    | 86.2 | 40.0 | 83.3 | -  | 86.2 | 64.3 | 85.2 | 73.1 |
| 12-4 陽性反応適中度を検診受診歴別に集計したか*             | 80.0               | 50.0 | 82.8 | 80.0 | 83.3 | -  | 82.8 | 71.4 | 81.5 | 84.6 |
| 12-5 陽性反応適中度を検査方法別に集計したか**             | .                  | .    | .    | .    | 83.3 | -  | 86.2 | 78.6 | .    | .    |
| <b>【13】 早期がん割合の集計</b>                  |                    |      |      |      |      |    |      |      |      |      |
| 13-1 早期がん割合を集計したか*                     | 100                | 100  | 100  | 100  | 100  | -  | 86.2 | 85.7 | .    | .    |
| 13-2 早期がん割合を性別・年齢5歳階級別に集計したか*          | 100                | 100  | 100  | 100  | 100  | -  | 86.2 | 85.7 | .    | .    |
| 13-3 早期がん割合を検診機関別に集計したか*               | 96.7               | 0    | 96.6 | 40.0 | 96.7 | -  | 82.8 | 64.3 | .    | .    |
| 13-4 早期がん割合を検診受診歴別に集計したか*              | 96.7               | 100  | 100  | 100  | 100  | -  | 82.8 | 78.6 | .    | .    |
| 13-5 早期がん割合を検査方法別に集計したか**              | .                  | .    | .    | .    | 96.7 | -  | 82.8 | 78.6 | .    | .    |
| <b>【14】 粘膜内がん、非浸潤がんの集計</b>             |                    |      |      |      |      |    |      |      |      |      |
| 14-1 粘膜内がんを集計したか*                      | 70.0               | 100  | 69.0 | 40.0 | .    | .  | .    | .    | .    | .    |
| 非浸潤がんを集計したか*                           | .                  | .    | .    | .    | .    | .  | 72.4 | 64.3 | .    | .    |
| <b>【15】 上皮内病変（CINなど）数の集計</b>           |                    |      |      |      |      |    |      |      |      |      |
| 15-1 上皮内病変（CINなど）数を集計したか（区分毎）*         | .                  | .    | .    | .    | .    | .  | .    | .    | 92.6 | 88.5 |
| 15-2 上皮内病変（CINなど）数を年齢5歳階級別に集計したか（区分毎）* | .                  | .    | .    | .    | .    | .  | .    | .    | 92.6 | 88.5 |
| 15-3 上皮内病変（CINなど）数を検診機関別に集計したか（区分毎）*   | .                  | .    | .    | .    | .    | .  | .    | .    | 88.9 | 73.1 |
| 15-4 上皮内病変（CINなど）数を検診受診歴別に集計したか（区分毎）*  | .                  | .    | .    | .    | .    | .  | .    | .    | 88.9 | 84.6 |
| <b>【16】 微小浸潤がん割合の集計</b>                |                    |      |      |      |      |    |      |      |      |      |
| 16-1 微小浸潤がん割合を集計したか*                   | .                  | .    | .    | .    | .    | .  | .    | .    | 88.9 | 84.6 |
| 16-2 微小浸潤がん割合を年齢5歳階級別に集計したか*           | .                  | .    | .    | .    | .    | .  | .    | .    | 88.9 | 84.6 |
| 16-3 微小浸潤がん割合を検診機関別に集計したか*             | .                  | .    | .    | .    | .    | .  | .    | .    | 85.2 | 65.4 |
| 16-4 微小浸潤がん割合を検診受診歴別に集計したか*            | .                  | .    | .    | .    | .    | .  | .    | .    | 88.9 | 84.6 |

\* 「事業評価のためのチェックリスト（厚生労働省委員会報告書「今後の我が国におけるがん検診事業評価の在り方について・平成20年3月」）に記載されている項目

\*\* 肺がんは「事業評価のためのチェックリスト」には含まれない

### 3 プロセス指標値(新潟県)

表6 市区町村別のプロセス指標値

胃がん

| 自治体名 | 2014年プロセス指標値(男女計 40~74歳) |     |      |          |      |      |          |      |      |            |      |      |
|------|--------------------------|-----|------|----------|------|------|----------|------|------|------------|------|------|
|      | 要精検率(%)                  |     |      | 精検受診率(%) |      |      | がん発見率(%) |      |      | 陽性反応適中度(%) |      |      |
|      | 集団                       | 個別  | 計    | 集団       | 個別   | 計    | 集団       | 個別   | 計    | 集団         | 個別   | 計    |
| 全国   | 7.6                      | 8.7 | 7.9  | 83.6     | 74.7 | 80.9 | 0.12     | 0.13 | 0.12 | 1.60       | 1.46 | 1.56 |
| 新潟県  | 6.3                      | 5.3 | 6.2  | 90.8     | 86.3 | 90.3 | 0.17     | 0.18 | 0.17 | 2.69       | 3.47 | 2.77 |
| 新潟市  | 5.1                      | 5.3 | 5.2  | 91.1     | 86.3 | 88.6 | 0.13     | 0.18 | 0.16 | 2.58       | 3.47 | 3.03 |
| 長岡市  | 2.8                      | -   | 2.8  | 92.6     | -    | 92.6 | 0.18     | -    | 0.18 | 6.23       | -    | 6.23 |
| 三条市  | 6.2                      | -   | 6.2  | 95.4     | -    | 95.4 | 0.13     | -    | 0.13 | 2.07       | -    | 2.07 |
| 柏崎市  | 3.4                      | -   | 3.4  | 94.9     | -    | 94.9 | 0.17     | -    | 0.17 | 5.05       | -    | 5.05 |
| 新発田市 | 6.9                      | -   | 6.9  | 92.9     | -    | 92.9 | 0.29     | -    | 0.29 | 4.17       | -    | 4.17 |
| 小千谷市 | 7.4                      | -   | 7.4  | 92.5     | -    | 92.5 | 0.28     | -    | 0.28 | 3.73       | -    | 3.73 |
| 加茂市  | 2.7                      | -   | 2.7  | 91.5     | -    | 91.5 | 0.12     | -    | 0.12 | 4.26       | -    | 4.26 |
| 十日町市 | 8.3                      | -   | 8.3  | 90.9     | -    | 90.9 | 0.14     | -    | 0.14 | 1.65       | -    | 1.65 |
| 見附市  | 4.8                      | -   | 4.8  | 92.9     | -    | 92.9 | 0.34     | -    | 0.34 | 7.14       | -    | 7.14 |
| 村上市  | 3.6                      | -   | 3.6  | 95.2     | -    | 95.2 | 0.02     | -    | 0.02 | 0.69       | -    | 0.69 |
| 燕市   | 2.1                      | -   | 2.1  | 93.8     | -    | 93.8 | 0.20     | -    | 0.20 | 9.23       | -    | 9.23 |
| 糸魚川市 | 10.3                     | -   | 10.3 | 90.2     | -    | 90.2 | 0.33     | -    | 0.33 | 3.26       | -    | 3.26 |
| 妙高市  | 16.8                     | -   | 16.8 | 87.3     | -    | 87.3 | 0.12     | -    | 0.12 | 0.72       | -    | 0.72 |
| 五泉市  | 3.8                      | -   | 3.8  | 85.9     | -    | 85.9 | 0.21     | -    | 0.21 | 5.43       | -    | 5.43 |
| 上越市  | 14.7                     | -   | 14.7 | 88.3     | -    | 88.3 | 0.18     | -    | 0.18 | 1.24       | -    | 1.24 |
| 阿賀野市 | 7.7                      | -   | 7.7  | 87.4     | -    | 87.4 | 0.26     | -    | 0.26 | 3.36       | -    | 3.36 |
| 佐渡市  | 3.9                      | -   | 3.9  | 88.6     | -    | 88.6 | 0.13     | -    | 0.13 | 3.25       | -    | 3.25 |
| 魚沼市  | 5.9                      | -   | 5.9  | 93.4     | -    | 93.4 | 0.08     | -    | 0.08 | 1.32       | -    | 1.32 |
| 南魚沼市 | 7.6                      | -   | 7.6  | 92.3     | -    | 92.3 | 0.10     | -    | 0.10 | 1.28       | -    | 1.28 |
| 胎内市  | 7.3                      | -   | 7.3  | 95.9     | -    | 95.9 | 0.20     | -    | 0.20 | 2.70       | -    | 2.70 |
| 聖籠町  | 7.7                      | -   | 7.7  | 90.2     | -    | 90.2 | 0.61     | -    | 0.61 | 7.84       | -    | 7.84 |
| 弥彦村  | 4.2                      | -   | 4.2  | 100      | -    | 100  | 0.30     | -    | 0.30 | 7.14       | -    | 7.14 |
| 田上町  | 8.1                      | -   | 8.1  | 90.0     | -    | 90.0 | 0.33     | -    | 0.33 | 4.00       | -    | 4.00 |
| 阿賀町  | 2.8                      | -   | 2.8  | 100      | -    | 100  | 0.16     | -    | 0.16 | 5.56       | -    | 5.56 |
| 出雲崎町 | 2.9                      | -   | 2.9  | 100      | -    | 100  | 0        | -    | 0    | 0          | -    | 0    |
| 湯沢町  | 7.2                      | -   | 7.2  | 76.0     | -    | 76.0 | 0        | -    | 0    | 0          | -    | 0    |
| 津南町  | 8.0                      | -   | 8.0  | 81.6     | -    | 81.6 | 0        | -    | 0    | 0          | -    | 0    |
| 刈羽村  | 4.8                      | -   | 4.8  | 71.4     | -    | 71.4 | 0        | -    | 0    | 0          | -    | 0    |
| 関川村  | 3.8                      | -   | 3.8  | 94.4     | -    | 94.4 | 0.21     | -    | 0.21 | 5.56       | -    | 5.56 |
| 粟島浦村 | 0                        | -   | 0    | -        | -    | -    | -        | -    | -    | -          | -    | -    |

大腸がん

| 自治体名 | 2014年プロセス指標値(男女計 40~74歳) |     |     |          |      |      |          |      |      |            |       |      |
|------|--------------------------|-----|-----|----------|------|------|----------|------|------|------------|-------|------|
|      | 要精検率(%)                  |     |     | 精検受診率(%) |      |      | がん発見率(%) |      |      | 陽性反応適中度(%) |       |      |
|      | 集団                       | 個別  | 計   | 集団       | 個別   | 計    | 集団       | 個別   | 計    | 集団         | 個別    | 計    |
| 全国   | 6.3                      | 7.8 | 7.1 | 75.3     | 63.5 | 68.3 | 0.18     | 0.25 | 0.22 | 2.92       | 3.19  | 3.08 |
| 新潟県  | 5.4                      | 6.8 | 5.9 | 84.0     | 82.4 | 83.3 | 0.24     | 0.44 | 0.31 | 4.44       | 6.54  | 5.33 |
| 新潟市  | -                        | 6.7 | 6.7 | -        | 82.7 | 82.7 | -        | 0.45 | 0.45 | -          | 6.70  | 6.70 |
| 長岡市  | 4.8                      | 7.8 | 5.4 | 84.2     | 74.8 | 81.7 | 0.16     | 0.39 | 0.20 | 3.38       | 4.95  | 3.80 |
| 三条市  | 4.4                      | -   | 4.4 | 84.5     | -    | 84.5 | 0.38     | -    | 0.38 | 8.48       | -     | 8.48 |
| 柏崎市  | 5.2                      | 6.4 | 5.6 | 89.9     | 85.6 | 88.3 | 0.29     | 0.25 | 0.28 | 5.59       | 3.85  | 4.95 |
| 新発田市 | 5.8                      | -   | 5.8 | 86.9     | -    | 86.9 | 0.19     | -    | 0.19 | 3.21       | -     | 3.21 |
| 小千谷市 | 5.5                      | -   | 5.5 | 77.9     | -    | 77.9 | 0.29     | -    | 0.29 | 5.19       | -     | 5.19 |
| 加茂市  | 4.7                      | -   | 4.7 | 73.6     | -    | 73.6 | 0.26     | -    | 0.26 | 5.60       | -     | 5.60 |
| 十日町市 | 5.5                      | -   | 5.5 | 83.6     | -    | 83.6 | 0.34     | -    | 0.34 | 6.18       | -     | 6.18 |
| 見附市  | 4.5                      | -   | 4.5 | 85.6     | -    | 85.6 | 0.25     | -    | 0.25 | 5.60       | -     | 5.60 |
| 村上市  | 7.3                      | -   | 7.3 | 87.7     | -    | 87.7 | 0.25     | -    | 0.25 | 3.38       | -     | 3.38 |
| 燕市   | 5.6                      | -   | 5.6 | 85.5     | -    | 85.5 | 0.37     | -    | 0.37 | 6.60       | -     | 6.60 |
| 糸魚川市 | 5.8                      | -   | 5.8 | 80.9     | -    | 80.9 | 0.32     | -    | 0.32 | 5.56       | -     | 5.56 |
| 妙高市  | 4.6                      | -   | 4.6 | 89.4     | -    | 89.4 | 0.22     | -    | 0.22 | 4.81       | -     | 4.81 |
| 五泉市  | 6.5                      | -   | 6.5 | 80.8     | -    | 80.8 | 0.12     | -    | 0.12 | 1.83       | -     | 1.83 |
| 上越市  | 4.5                      | -   | 4.5 | 80.6     | -    | 80.6 | 0.28     | -    | 0.28 | 6.18       | -     | 6.18 |
| 阿賀野市 | 4.7                      | -   | 4.7 | 86.2     | -    | 86.2 | 0.18     | -    | 0.18 | 3.85       | -     | 3.85 |
| 佐渡市  | 5.9                      | -   | 5.9 | 81.2     | -    | 81.2 | 0.26     | -    | 0.26 | 4.40       | -     | 4.40 |
| 魚沼市  | 5.0                      | -   | 5.0 | 89.0     | -    | 89.0 | 0.30     | -    | 0.30 | 6.08       | -     | 6.08 |
| 南魚沼市 | 5.9                      | -   | 5.9 | 85.7     | -    | 85.7 | 0.10     | -    | 0.10 | 1.67       | -     | 1.67 |
| 胎内市  | 6.7                      | -   | 6.7 | 82.8     | -    | 82.8 | 0.22     | -    | 0.22 | 3.28       | -     | 3.28 |
| 聖籠町  | 4.8                      | -   | 4.8 | 83.0     | -    | 83.0 | 0.09     | -    | 0.09 | 1.89       | -     | 1.89 |
| 弥彦村  | 5.9                      | -   | 5.9 | 81.0     | -    | 81.0 | 0        | -    | 0    | 0          | -     | 0    |
| 田上町  | 5.1                      | -   | 5.1 | 74.5     | -    | 74.5 | 0        | -    | 0    | 0          | -     | 0    |
| 阿賀町  | 8.3                      | -   | 8.3 | 89.9     | -    | 89.9 | 0.09     | -    | 0.09 | 1.12       | -     | 1.12 |
| 出雲崎町 | 6.9                      | -   | 6.9 | 87.5     | -    | 87.5 | 0        | -    | 0    | 0          | -     | 0    |
| 湯沢町  | 6.0                      | -   | 6.0 | 82.8     | -    | 82.8 | 0        | -    | 0    | 0          | -     | 0    |
| 津南町  | 7.4                      | -   | 7.4 | 81.5     | -    | 81.5 | 0.27     | -    | 0.27 | 3.70       | -     | 3.70 |
| 刈羽村  | 6.4                      | 7.2 | 6.7 | 60.0     | 100  | 77.8 | 0        | 0.90 | 0.37 | 0          | 12.50 | 5.56 |
| 関川村  | 4.2                      | -   | 4.2 | 91.7     | -    | 91.7 | 0.18     | -    | 0.18 | 4.17       | -     | 4.17 |
| 粟島浦村 | 9.0                      | -   | 9.0 | 85.7     | -    | 85.7 | 0        | -    | 0    | 0          | -     | 0    |







# 【富山県】都道府県別がん検診実施状況

## 1 指針に基づくがん検診実施状況(富山県)

表1 指針に基づく検診実施状況

|                    | 実施したと回答した市区町村割合(%) |      |      |      |      |
|--------------------|--------------------|------|------|------|------|
|                    | 胃                  | 大腸   | 肺    | 乳    | 子宮頸  |
| 集計対象市区町村数          | 15                 | 15   | 15   | 15   | 15   |
| 集計対象市区町村割合(%)      | 100                | 100  | 100  | 100  | 100  |
| 指針に基づく対象年齢で検診を実施した | 20.0               | 86.7 | 93.3 | 66.7 | 86.7 |
| 指針に基づく受診間隔で検診を実施した | 13.3               | 100  | 100  | 33.3 | 33.3 |

表2 指針に基づかない検診実施状況

|                          | 実施したと回答した市区町村割合(%) |
|--------------------------|--------------------|
| 集計対象市区町村数                | 15                 |
| 集計対象市区町村割合(%)            | 100                |
| 指針以外の何らかの部位で検診を実施した      | 100                |
| 前立腺がん検診(PSA検査)を実施した      | 93.3               |
| 子宮体がん検診(細胞診)を実施した        | 86.7               |
| エコーによる検診(肝臓、卵巣、甲状腺)を実施した | 0                  |
| その他の何らかの検診を実施した          | 6.7                |

## 2 市区町村用がん検診チェックリスト実施率(富山県)

表3 チェックリスト実施率(全項目)

|                 | 実施したと回答した市区町村割合(%) |      |      |      |      |      |      |      |      |      |
|-----------------|--------------------|------|------|------|------|------|------|------|------|------|
|                 | 胃                  |      | 大腸   |      | 肺    |      | 乳    |      | 子宮頸  |      |
|                 | 集団                 | 個別   | 集団   | 個別   | 集団   | 個別   | 集団   | 個別   | 集団   | 個別   |
| 集計対象市区町村数       | 15                 | 12   | 15   | 12   | 15   | 9    | 15   | 14   | 15   | 15   |
| 集計対象市区町村割合(%)   | 100                | 80.0 | 100  | 80.0 | 100  | 60.0 | 100  | 93.3 | 100  | 100  |
| チェックリスト全項目の実施率* | 61.7               | 52.6 | 62.3 | 49.0 | 57.6 | 46.8 | 60.7 | 46.8 | 61.0 | 50.7 |

表4 チェックリスト実施率(平成28年度の検診体制整備に関する項目)

|  | 実施したと回答した市区町村割合(%) |      |      |      |      |      |      |      |      |      |
|--|--------------------|------|------|------|------|------|------|------|------|------|
|  | 胃                  |      | 大腸   |      | 肺    |      | 乳    |      | 子宮頸  |      |
|  | 集団                 | 個別   | 集団   | 個別   | 集団   | 個別   | 集団   | 個別   | 集団   | 個別   |
| 集計対象市区町村数  | 15                 | 12   | 15   | 12   | 15   | 9    | 15   | 14   | 15   | 15   |
| 集計対象市区町村割合(%)  | 100                | 80.0 | 100  | 80.0 | 100  | 60.0 | 100  | 93.3 | 100  | 100  |
| <b>【1】 検診対象者</b>   |                    |      |      |      |      |      |      |      |      |      |
| 1-1 対象者全員の氏名を記載した名簿を、住民台帳などに基づいて作成したか*   | 100                | 100  | 100  | 100  | 100  | 100  | 100  | 100  | 100  | 100  |
| 1-2 対象者全員に、個別に受診勧奨を行ったか*   | 93.3               | 91.7 | 93.3 | 100  | 100  | 100  | 93.3 | 92.9 | 93.3 | 93.3 |
| 1-3 受診勧奨を行った住民のうち未受診者全員に対し、再度の受診勧奨を個人毎(手紙・電話・訪問等)に行ったか                         | 20.0               | 16.7 | 13.3 | 25.0 | 33.3 | 44.4 | 26.7 | 21.4 | 20.0 | 20.0 |
| 1-4 対象者数(推計でも可)を把握したか*   | 100                | 100  | 100  | 100  | 100  | 100  | 100  | 100  | 100  | 100  |
| <b>【2】 受診者の情報管理</b>  |                    |      |      |      |      |      |      |      |      |      |
| 2-1 個人別の受診(記録)台帳またはデータベースを作成したか*   | 100                | 100  | 100  | 100  | 100  | 100  | 100  | 100  | 100  | 100  |
| 2-2 過去5年間の受診歴を記録しているか*   | 93.3               | 100  | 93.3 | 91.7 | 93.3 | 88.9 | 93.3 | 92.9 | 93.3 | 93.3 |
| <b>【3】 受診者への説明、及び要精検者への説明</b>  |                    |      |      |      |      |      |      |      |      |      |
| 3-1 受診勧奨時に、「検診機関用チェックリスト 1.受診者への説明」が全項目記載された資料を、全員に個別配布したか*                    | 6.7                | 8.3  | 6.7  | 8.3  | 0    | 11.1 | 6.7  | 7.1  | 6.7  | 6.7  |
| 3-2 要精検者全員に対し、受診可能な精密検査機関名(医療機関名)の一覧を提示したか*                                    | 6.7                | 8.3  | 6.7  | 0    | 6.7  | 11.1 | 0    | 7.1  | 6.7  | 13.3 |
| 3-3 上記(3-2)の一覧に掲載したすべての精密検査機関には、あらかじめ精密検査結果の報告を依頼したか*                          | 6.7                | 8.3  | 6.7  | 0    | 6.7  | 11.1 | 0    | 7.1  | 6.7  | 13.3 |
| <b>【4】 精密検査結果の把握、精密検査未受診者の特定と受診勧奨</b>  |                    |      |      |      |      |      |      |      |      |      |
| 4-1 精密検査方法及び、精密検査(治療)結果を把握したか*   | 93.3               | 100  | 93.3 | 91.7 | 80.0 | 100  | 93.3 | 85.7 | 93.3 | 86.7 |
| 4-2 精密検査方法及び、精密検査(治療)結果が不明の者については、本人もしくは精密検査機関への照会等により、結果を確認したか*               | 80.0               | 91.7 | 80.0 | 91.7 | 80.0 | 88.9 | 80.0 | 85.7 | 80.0 | 86.7 |
| 4-3 個人毎の精密検査方法及び、精密検査(治療)結果を、市区町村、検診機関(医療機関)、精密検査機関が共有したか*                     | 86.7               | 100  | 86.7 | 83.3 | 80.0 | 100  | 86.7 | 78.6 | 86.7 | 80.0 |
| 4-4 過去5年間の精密検査方法及び、精密検査(治療)結果を記録しているか*   | 86.7               | 100  | 86.7 | 91.7 | 80.0 | 77.8 | 86.7 | 85.7 | 86.7 | 86.7 |
| 4-5 精密検査未受診と精密検査結果未把握を定義に従って区別し、精密検査未受診者を特定したか*                                | 66.7               | 58.3 | 73.3 | 66.7 | 60.0 | 77.8 | 66.7 | 57.1 | 66.7 | 60.0 |
| 4-6 精密検査未受診者に精密検査の受診勧奨を行ったか*   | 80.0               | 83.3 | 86.7 | 91.7 | 93.3 | 88.9 | 80.0 | 78.6 | 80.0 | 80.0 |
| <b>【5】 地域保健・健康増進事業報告</b>   |                    |      |      |      |      |      |      |      |      |      |
| 5-1 がん検診結果や精密検査結果の最終報告(平成27年度地域保健・健康増進事業報告)を行ったか*                              | 100                | 100  | 100  | 100  | 100  | 100  | 100  | 100  | 100  | 100  |
| 5-2 がん検診の結果について、地域保健・健康増進事業報告の全項目を計上できるよう、委託先(検診機関(医療機関)、医師会など)に報告を求めたか*       | 93.3               | 83.3 | 93.3 | 83.3 | 93.3 | 88.9 | 93.3 | 78.6 | 93.3 | 80.0 |
| 5-3 がん検診の結果について、委託先からの報告内容が地域保健・健康増進事業報告を網羅できていない場合、改善を求めたか*                   | 86.7               | 75.0 | 86.7 | 75.0 | 86.7 | 77.8 | 86.7 | 71.4 | 86.7 | 73.3 |
| 5-4 精密検査結果について、地域保健・健康増進事業報告の全項目を計上できるよう、委託先(検診機関(医療機関)、精密検査機関、医師会など)に報告を求めたか* | 86.7               | 75.0 | 86.7 | 75.0 | 86.7 | 77.8 | 86.7 | 71.4 | 86.7 | 73.3 |
| 5-5 精密検査結果について、委託先からの報告内容が地域保健・健康増進事業報告を網羅できていない場合、改善を求めたか*                    | 80.0               | 66.7 | 80.0 | 66.7 | 80.0 | 66.7 | 80.0 | 64.3 | 80.0 | 66.7 |
| <b>【6】 検診機関(医療機関)の質の担保</b>   |                    |      |      |      |      |      |      |      |      |      |
| 6-1 委託先検診機関(医療機関)を、仕様書の内容に基づいて選定したか*   | 46.7               | 58.3 | 53.3 | 50.0 | 40.0 | 55.6 | 46.7 | 50.0 | 46.7 | 46.7 |
| 6-2 仕様書(もしくは実施要綱)の内容は、「仕様書に明記すべき必要最低限の精度管理項目」を満たしたか*                           | 13.3               | 8.3  | 13.3 | 8.3  | 13.3 | 11.1 | 13.3 | 7.1  | 13.3 | 13.3 |
| 6-3 検診終了後に、委託先検診機関(医療機関)で仕様書(もしくは実施要綱)の内容が遵守されたことを確認したか*                       | 20.0               | 16.7 | 20.0 | 16.7 | 20.0 | 22.2 | 20.0 | 14.3 | 20.0 | 20.0 |
| 6-4 検診機関(医療機関)に精度管理評価を個別にフィードバックしたか*   | 13.3               | 8.3  | 13.3 | 8.3  | 13.3 | 11.1 | 13.3 | 0    | 13.3 | 6.7  |
| 6-5 「検診機関用チェックリスト」の遵守状況をフィードバックしたか*  | 13.3               | 0    | 13.3 | 0    | 13.3 | 0    | 13.3 | 0    | 13.3 | 6.7  |
| 6-6 検診機関(医療機関)毎のプロセス指標値を集計してフィードバックしたか*  | 13.3               | 0    | 13.3 | 0    | 13.3 | 0    | 13.3 | 0    | 13.3 | 6.7  |
| 6-7 上記の結果をふまえ、課題のある検診機関(医療機関)に改善策をフィードバックしたか*                                  | 6.7                | 0    | 6.7  | 0    | 6.7  | 0    | 6.7  | 0    | 6.7  | 6.7  |

表5 チェックリスト実施率（平成26年度の精度管理指標の把握に関する項目）

|  | 実施したと回答した市区町村割合(%) |      |      |      |      |      |      |      |      |      |
|--|--------------------|------|------|------|------|------|------|------|------|------|
|  | 胃                  |      | 大腸   |      | 肺    |      | 乳    |      | 子宮頸  |      |
|  | 集団                 | 個別   | 集団   | 個別   | 集団   | 個別   | 集団   | 個別   | 集団   | 個別   |
| 集計対象市区町村数                              | 15                 | 13   | 15   | 12   | 15   | 9    | 15   | 14   | 15   | 15   |
| 集計対象市区町村割合(%)                          | 100                | 86.7 | 100  | 80.0 | 100  | 60.0 | 100  | 93.3 | 100  | 100  |
| <b>【7】 受診率の集計</b>                      |                    |      |      |      |      |      |      |      |      |      |
| 7-1 受診率を集計したか*                         | 93.3               | 76.9 | 93.3 | 75.0 | 93.3 | 66.7 | 93.3 | 78.6 | 93.3 | 80.0 |
| 7-2 受診率を性別・年齢5歳階級別に集計したか*              | 86.7               | 69.2 | 86.7 | 66.7 | 86.7 | 66.7 | 86.7 | 71.4 | 86.7 | 73.3 |
| 7-3 受診率を検診機関別に集計したか*                   | 60.0               | 30.8 | 60.0 | 25.0 | 60.0 | 22.2 | 60.0 | 35.7 | 60.0 | 33.3 |
| 7-4 受診率を検診受診歴別に集計したか*                  | 46.7               | 30.8 | 46.7 | 25.0 | 46.7 | 22.2 | 53.3 | 35.7 | 53.3 | 40.0 |
| <b>【8】 要精検率の集計</b>                     |                    |      |      |      |      |      |      |      |      |      |
| 8-1 要精検率を集計したか*                        | 93.3               | 76.9 | 93.3 | 75.0 | 86.7 | 55.6 | 93.3 | 78.6 | 93.3 | 80.0 |
| 8-2 要精検率を性別・年齢5歳階級別に集計したか*             | 86.7               | 69.2 | 86.7 | 66.7 | 80.0 | 55.6 | 86.7 | 71.4 | 86.7 | 73.3 |
| 8-3 要精検率を検診機関別に集計したか*                  | 60.0               | 38.5 | 60.0 | 33.3 | 53.3 | 22.2 | 60.0 | 35.7 | 60.0 | 40.0 |
| 8-4 要精検率を検診受診歴別に集計したか*                 | 46.7               | 38.5 | 46.7 | 33.3 | 46.7 | 22.2 | 46.7 | 35.7 | 46.7 | 40.0 |
| <b>【9】 精検受診率の集計</b>                    |                    |      |      |      |      |      |      |      |      |      |
| 9-1 精検受診率を集計したか*                       | 86.7               | 76.9 | 93.3 | 75.0 | 80.0 | 66.7 | 86.7 | 64.3 | 86.7 | 66.7 |
| 9-2 精検受診率を性別・年齢5歳階級別に集計したか*            | 73.3               | 61.5 | 73.3 | 58.3 | 66.7 | 44.4 | 73.3 | 50.0 | 73.3 | 53.3 |
| 9-3 精検受診率を検診機関別に集計したか*                 | 53.3               | 30.8 | 60.0 | 25.0 | 46.7 | 22.2 | 53.3 | 28.6 | 53.3 | 33.3 |
| 9-4 精検受診率を検診受診歴別に集計したか*                | 46.7               | 38.5 | 46.7 | 33.3 | 46.7 | 22.2 | 46.7 | 28.6 | 46.7 | 33.3 |
| <b>【10】 精検未受診率の集計</b>                  |                    |      |      |      |      |      |      |      |      |      |
| 10-1 精検未受診率を集計したか*                     | 80.0               | 61.5 | 80.0 | 58.3 | 73.3 | 55.6 | 80.0 | 57.1 | 80.0 | 60.0 |
| <b>【11】 がん発見率の集計</b>                   |                    |      |      |      |      |      |      |      |      |      |
| 11-1 がん発見率を集計したか*                      | 80.0               | 53.8 | 80.0 | 50.0 | 66.7 | 44.4 | 80.0 | 50.0 | 80.0 | 60.0 |
| 11-2 がん発見率を性別・年齢5歳階級別に集計したか*           | 73.3               | 46.2 | 73.3 | 41.7 | 60.0 | 44.4 | 73.3 | 42.9 | 73.3 | 53.3 |
| 11-3 がん発見率を検診機関別に集計したか*                | 53.3               | 23.1 | 53.3 | 16.7 | 40.0 | 11.1 | 53.3 | 28.6 | 53.3 | 26.7 |
| 11-4 がん発見率を検診受診歴別に集計したか*               | 40.0               | 23.1 | 40.0 | 16.7 | 40.0 | 22.2 | 40.0 | 21.4 | 40.0 | 20.0 |
| 11-5 がん発見率を検査方法別に集計したか**               | .                  | .    | .    | .    | 46.7 | 44.4 | 53.3 | 35.7 | .    | .    |
| <b>【12】 陽性反応適中度の集計</b>                 |                    |      |      |      |      |      |      |      |      |      |
| 12-1 陽性反応適中度を集計したか*                    | 53.3               | 23.1 | 53.3 | 25.0 | 40.0 | 11.1 | 53.3 | 21.4 | 53.3 | 26.7 |
| 12-2 陽性反応適中度を性別・年齢5歳階級別に集計したか*         | 53.3               | 23.1 | 53.3 | 25.0 | 40.0 | 11.1 | 53.3 | 21.4 | 53.3 | 26.7 |
| 12-3 陽性反応適中度を検診機関別に集計したか*              | 46.7               | 15.4 | 46.7 | 16.7 | 33.3 | 0    | 46.7 | 14.3 | 46.7 | 20.0 |
| 12-4 陽性反応適中度を検診受診歴別に集計したか*             | 33.3               | 15.4 | 33.3 | 16.7 | 33.3 | 11.1 | 33.3 | 14.3 | 40.0 | 20.0 |
| 12-5 陽性反応適中度を検査方法別に集計したか**             | .                  | .    | .    | .    | 33.3 | 11.1 | 46.7 | 21.4 | .    | .    |
| <b>【13】 早期がん割合の集計</b>                  |                    |      |      |      |      |      |      |      |      |      |
| 13-1 早期がん割合を集計したか*                     | 73.3               | 61.5 | 73.3 | 58.3 | 53.3 | 44.4 | 66.7 | 42.9 | .    | .    |
| 13-2 早期がん割合を性別・年齢5歳階級別に集計したか*          | 73.3               | 61.5 | 73.3 | 58.3 | 53.3 | 44.4 | 66.7 | 42.9 | .    | .    |
| 13-3 早期がん割合を検診機関別に集計したか*               | 46.7               | 23.1 | 46.7 | 16.7 | 33.3 | 11.1 | 46.7 | 14.3 | .    | .    |
| 13-4 早期がん割合を検診受診歴別に集計したか*              | 40.0               | 30.8 | 40.0 | 25.0 | 33.3 | 22.2 | 40.0 | 21.4 | .    | .    |
| 13-5 早期がん割合を検査方法別に集計したか**              | .                  | .    | .    | .    | 40.0 | 33.3 | 53.3 | 35.7 | .    | .    |
| <b>【14】 粘膜内がん、非浸潤がんの集計</b>             |                    |      |      |      |      |      |      |      |      |      |
| 14-1 粘膜内がんを集計したか*                      | 53.3               | 38.5 | 53.3 | 33.3 | .    | .    | .    | .    | .    | .    |
| 非浸潤がんを集計したか*                           | .                  | .    | .    | .    | .    | .    | 53.3 | 35.7 | .    | .    |
| <b>【15】 上皮内病変（CINなど）数の集計</b>           |                    |      |      |      |      |      |      |      |      |      |
| 15-1 上皮内病変（CINなど）数を集計したか（区分毎）*         | .                  | .    | .    | .    | .    | .    | .    | .    | 73.3 | 60.0 |
| 15-2 上皮内病変（CINなど）数を年齢5歳階級別に集計したか（区分毎）* | .                  | .    | .    | .    | .    | .    | .    | .    | 73.3 | 60.0 |
| 15-3 上皮内病変（CINなど）数を検診機関別に集計したか（区分毎）*   | .                  | .    | .    | .    | .    | .    | .    | .    | 53.3 | 26.7 |
| 15-4 上皮内病変（CINなど）数を検診受診歴別に集計したか（区分毎）*  | .                  | .    | .    | .    | .    | .    | .    | .    | 40.0 | 33.3 |
| <b>【16】 微小浸潤がん割合の集計</b>                |                    |      |      |      |      |      |      |      |      |      |
| 16-1 微小浸潤がん割合を集計したか*                   | .                  | .    | .    | .    | .    | .    | .    | .    | 53.3 | 46.7 |
| 16-2 微小浸潤がん割合を年齢5歳階級別に集計したか*           | .                  | .    | .    | .    | .    | .    | .    | .    | 53.3 | 46.7 |
| 16-3 微小浸潤がん割合を検診機関別に集計したか*             | .                  | .    | .    | .    | .    | .    | .    | .    | 40.0 | 26.7 |
| 16-4 微小浸潤がん割合を検診受診歴別に集計したか*            | .                  | .    | .    | .    | .    | .    | .    | .    | 33.3 | 26.7 |

\* 「事業評価のためのチェックリスト（厚生労働省委員会報告書「今後の我が国におけるがん検診事業評価の在り方について・平成20年3月」）に記載されている項目

\*\* 肺がんは「事業評価のためのチェックリスト」には含まれない

### 3 プロセス指標値(富山県)

表6 市区町村別のプロセス指標値

胃がん

| 自治体名 | 2014年プロセス指標値(男女計 40~74歳) |      |      |          |      |      |          |      |      |            |      |      |
|------|--------------------------|------|------|----------|------|------|----------|------|------|------------|------|------|
|      | 要精検率(%)                  |      |      | 精検受診率(%) |      |      | がん発見率(%) |      |      | 陽性反応適中度(%) |      |      |
|      | 集団                       | 個別   | 計    | 集団       | 個別   | 計    | 集団       | 個別   | 計    | 集団         | 個別   | 計    |
| 全国   | 7.6                      | 8.7  | 7.9  | 83.6     | 74.7 | 80.9 | 0.12     | 0.13 | 0.12 | 1.60       | 1.46 | 1.56 |
| 富山県  | 7.2                      | 7.8  | 7.5  | 85.6     | 89.9 | 87.5 | 0.10     | 0.21 | 0.14 | 1.36       | 2.69 | 1.93 |
| 富山市  | 5.4                      | 6.3  | 5.9  | 86.2     | 95.3 | 91.6 | 0.09     | 0.20 | 0.15 | 1.63       | 3.25 | 2.59 |
| 高岡市  | 8.3                      | 12.2 | 9.2  | 83.1     | 85.9 | 84.0 | 0.11     | 0.37 | 0.17 | 1.33       | 3.03 | 1.85 |
| 魚津市  | 9.1                      | 11.3 | 9.3  | 68.5     | 92.3 | 72.1 | 0        | 0    | 0    | 0          | 0    | 0    |
| 氷見市  | 8.9                      | 10.5 | 9.7  | 73.1     | 70.7 | 71.8 | 0.27     | 0.26 | 0.26 | 2.99       | 2.44 | 2.68 |
| 滑川市  | 8.9                      | 6.8  | 8.0  | 95.7     | 89.3 | 93.3 | 0        | 0    | 0    | 0          | 0    | 0    |
| 黒部市  | 8.0                      | 17.9 | 8.4  | 82.5     | 57.1 | 80.0 | 0        | 0    | 0    | 0          | 0    | 0    |
| 礪波市  | 9.7                      | -    | 9.7  | 90.5     | -    | 90.5 | 0.17     | -    | 0.17 | 1.73       | -    | 1.73 |
| 小矢部市 | 6.0                      | 14.0 | 6.9  | 84.4     | 46.2 | 75.9 | 0.13     | 0    | 0.12 | 2.22       | 0    | 1.72 |
| 南礪波市 | 9.0                      | 0    | 9.0  | 87.5     | -    | 87.5 | 0.14     | -    | 0.14 | 1.56       | -    | 1.56 |
| 射水市  | 7.3                      | 13.4 | 10.8 | 88.9     | 87.4 | 87.8 | 0.12     | 0.23 | 0.19 | 1.71       | 1.75 | 1.74 |
| 舟橋村  | 4.5                      | 14.3 | 5.9  | 100      | 100  | 100  | 0        | 0    | 0    | 0          | 0    | 0    |
| 上市町  | 9.5                      | 14.3 | 10.0 | 88.4     | 85.7 | 88.0 | 0.22     | 0    | 0.20 | 2.33       | 0    | 2.00 |
| 立山町  | 5.0                      | 0.6  | 4.3  | 92.7     | 100  | 92.9 | 0        | 0.59 | 0.10 | 0          | 100  | 2.38 |
| 入善町  | 9.6                      | 6.1  | 8.7  | 87.4     | 66.7 | 83.8 | 0        | 0    | 0    | 0          | 0    | 0    |
| 朝日町  | 12.1                     | 14.3 | 12.2 | 78.3     | 100  | 79.2 | 0        | 0    | 0    | 0          | 0    | 0    |

大腸がん

| 自治体名 | 2014年プロセス指標値(男女計 40~74歳) |      |      |          |      |      |          |      |      |            |      |      |
|------|--------------------------|------|------|----------|------|------|----------|------|------|------------|------|------|
|      | 要精検率(%)                  |      |      | 精検受診率(%) |      |      | がん発見率(%) |      |      | 陽性反応適中度(%) |      |      |
|      | 集団                       | 個別   | 計    | 集団       | 個別   | 計    | 集団       | 個別   | 計    | 集団         | 個別   | 計    |
| 全国   | 6.3                      | 7.8  | 7.1  | 75.3     | 63.5 | 68.3 | 0.18     | 0.25 | 0.22 | 2.92       | 3.19 | 3.08 |
| 富山県  | 6.1                      | 6.7  | 6.5  | 77.6     | 76.3 | 76.7 | 0.20     | 0.30 | 0.27 | 3.19       | 4.54 | 4.12 |
| 富山市  | 5.9                      | 6.3  | 6.3  | 77.6     | 78.4 | 78.3 | 0.09     | 0.32 | 0.28 | 1.49       | 5.07 | 4.53 |
| 高岡市  | 7.4                      | 5.7  | 6.3  | 83.0     | 83.1 | 83.0 | 0.22     | 0.27 | 0.25 | 2.90       | 4.75 | 3.98 |
| 魚津市  | 3.7                      | 12.1 | 8.2  | 75.0     | 74.1 | 74.3 | 0.10     | 0.25 | 0.18 | 2.78       | 2.10 | 2.23 |
| 氷見市  | 8.8                      | 6.4  | 6.9  | 70.0     | 73.9 | 72.7 | 0.13     | 0.43 | 0.36 | 1.43       | 6.83 | 5.19 |
| 滑川市  | 6.0                      | 5.0  | 5.2  | 72.7     | 72.3 | 72.4 | 0.36     | 0.30 | 0.31 | 6.06       | 5.94 | 5.97 |
| 黒部市  | 3.3                      | 15.5 | 10.4 | 67.7     | 73.2 | 72.5 | 0        | 0.23 | 0.13 | 0          | 1.46 | 1.27 |
| 礪波市  | 5.1                      | -    | 5.1  | 80.0     | -    | 80.0 | 0.40     | -    | 0.40 | 7.86       | -    | 7.86 |
| 小矢部市 | 6.9                      | 7.2  | 7.1  | 88.9     | 90.4 | 90.0 | 0.77     | 0.53 | 0.60 | 11.11      | 7.45 | 8.46 |
| 南礪波市 | 6.0                      | 6.1  | 6.1  | 81.4     | 71.3 | 73.1 | 0.42     | 0.34 | 0.36 | 6.98       | 5.64 | 5.88 |
| 射水市  | 7.0                      | 6.3  | 6.5  | 81.4     | 77.2 | 78.7 | 0.15     | 0.22 | 0.20 | 2.14       | 3.54 | 3.05 |
| 舟橋村  | 4.8                      | 26.1 | 8.2  | 66.7     | 50.0 | 58.3 | 0        | 0    | 0    | 0          | 0    | 0    |
| 上市町  | 5.3                      | 7.9  | 6.3  | 79.3     | 78.6 | 78.9 | 0        | 0.28 | 0.11 | 0          | 3.57 | 1.75 |
| 立山町  | 5.4                      | 11.0 | 6.6  | 70.2     | 0    | 46.1 | 0.06     | 0    | 0.05 | 1.19       | 0    | 0.78 |
| 入善町  | 6.4                      | 5.7  | 6.0  | 79.5     | 75.0 | 77.5 | 0.16     | 0.09 | 0.13 | 2.56       | 1.56 | 2.11 |
| 朝日町  | 8.7                      | -    | 8.7  | 56.4     | -    | 56.4 | 0.16     | -    | 0.16 | 1.82       | -    | 1.82 |

肺がん

| 自治体名 | 2014年プロセス指標値(男女計 40~74歳) |      |     |          |      |      |          |      |      |            |       |       |
|------|--------------------------|------|-----|----------|------|------|----------|------|------|------------|-------|-------|
|      | 要精検率(%)                  |      |     | 精検受診率(%) |      |      | がん発見率(%) |      |      | 陽性反応適中度(%) |       |       |
|      | 集団                       | 個別   | 計   | 集団       | 個別   | 計    | 集団       | 個別   | 計    | 集団         | 個別    | 計     |
| 全国   | 2.0                      | 2.5  | 2.2 | 84.4     | 75.1 | 80.3 | 0.05     | 0.05 | 0.05 | 2.40       | 1.97  | 2.21  |
| 富山県  | 1.3                      | 3.0  | 2.0 | 91.5     | 89.1 | 90.0 | 0.06     | 0.09 | 0.07 | 4.51       | 3.09  | 3.63  |
| 富山市  | 1.2                      | 3.0  | 2.2 | 91.4     | 88.1 | 88.8 | 0.05     | 0.10 | 0.08 | 3.91       | 3.43  | 3.54  |
| 高岡市  | 0.9                      | 3.5  | 2.5 | 96.7     | 91.8 | 92.5 | 0        | 0.04 | 0.02 | 0          | 1.10  | 0.94  |
| 魚津市  | 1.5                      | -    | 1.5 | 84.1     | -    | 84.1 | 0.03     | -    | 0.03 | 2.27       | -     | 2.27  |
| 氷見市  | 0.5                      | 2.3  | 1.9 | 75.0     | 87.2 | 86.6 | 0        | 0.03 | 0.02 | 0          | 1.28  | 1.22  |
| 滑川市  | 2.3                      | 1.5  | 1.7 | 80.0     | 93.9 | 89.6 | 0        | 0.05 | 0.04 | 0          | 3.03  | 2.08  |
| 黒部市  | 0.5                      | -    | 0.5 | 100      | -    | 100  | 0.08     | -    | 0.08 | 15.79      | -     | 15.79 |
| 礪波市  | 1.2                      | -    | 1.2 | 94.3     | -    | 94.3 | 0        | -    | 0    | 0          | -     | 0     |
| 小矢部市 | 1.5                      | -    | 1.5 | 92.3     | -    | 92.3 | 0.11     | -    | 0.11 | 7.69       | -     | 7.69  |
| 南礪波市 | 1.2                      | 2.0  | 1.2 | 82.2     | 100  | 82.9 | 0.05     | 0.66 | 0.06 | 4.11       | 33.33 | 5.26  |
| 射水市  | 2.8                      | 4.5  | 3.8 | 98.7     | 89.7 | 92.3 | 0.04     | 0.17 | 0.12 | 1.33       | 3.80  | 3.09  |
| 舟橋村  | 0                        | 0    | 0   | -        | -    | -    | -        | -    | -    | -          | -     | -     |
| 上市町  | 1.7                      | 10.0 | 1.7 | 97.2     | 100  | 97.3 | 0.09     | 0    | 0.09 | 5.56       | 0     | 5.41  |
| 立山町  | 1.3                      | -    | 1.3 | 87.5     | -    | 87.5 | 0.05     | -    | 0.05 | 4.17       | -     | 4.17  |
| 入善町  | 1.2                      | 1.9  | 1.4 | 93.1     | 81.0 | 88.0 | 0.21     | 0.18 | 0.20 | 17.24      | 9.52  | 14.00 |
| 朝日町  | 0.6                      | 0.6  | 0.6 | 100      | 100  | 100  | 0.16     | 0    | 0.14 | 25.00      | 0     | 22.22 |

乳がん

| 自治体名 | 2014年プロセス指標値(女 40~74歳) |      |     |          |      |      |          |      |      |            |      |      |
|------|------------------------|------|-----|----------|------|------|----------|------|------|------------|------|------|
|      | 要精検率(%)                |      |     | 精検受診率(%) |      |      | がん発見率(%) |      |      | 陽性反応適中度(%) |      |      |
|      | 集団                     | 個別   | 計   | 集団       | 個別   | 計    | 集団       | 個別   | 計    | 集団         | 個別   | 計    |
| 全国   | 5.9                    | 9.0  | 7.6 | 90.2     | 84.0 | 86.3 | 0.28     | 0.37 | 0.33 | 4.79       | 4.08 | 4.34 |
| 富山県  | 6.3                    | 8.9  | 7.3 | 93.0     | 90.6 | 91.9 | 0.27     | 0.36 | 0.30 | 4.20       | 4.02 | 4.12 |
| 富山市  | 6.1                    | 11.3 | 8.5 | 93.7     | 93.2 | 93.4 | 0.29     | 0.42 | 0.35 | 4.73       | 3.71 | 4.10 |
| 高岡市  | 5.4                    | 6.7  | 6.2 | 96.9     | 90.4 | 92.5 | 0.17     | 0.49 | 0.37 | 3.13       | 7.35 | 6.00 |
| 魚津市  | 5.6                    | 14.5 | 8.2 | 77.8     | 88.2 | 83.2 | 0.18     | 0.21 | 0.19 | 3.17       | 1.47 | 2.29 |
| 氷見市  | 7.0                    | 10.1 | 8.4 | 92.6     | 80.5 | 86.2 | 0.21     | 0.13 | 0.17 | 2.94       | 1.30 | 2.07 |
| 滑川市  | 6.6                    | 8.5  | 7.7 | 97.2     | 100  | 98.9 | 0.18     | 0.14 | 0.16 | 2.78       | 1.69 | 2.11 |
| 黒部市  | 5.7                    | 0    | 3.7 | 88.2     | -    | 88.2 | 0.44     | -    | 0.29 | 7.84       | -    | 7.84 |
| 礪波市  | 6.5                    | -    | 6.5 | 96.0     | -    | 96.0 | 0.38     | -    | 0.38 | 5.94       | -    | 5.94 |
| 小矢部市 | 6.7                    | 2.9  | 5.9 | 96.2     | 83.3 | 94.9 | 0.13     | 0    | 0.10 | 1.89       | 0    | 1.69 |
| 南礪波市 | 5.6                    | 14.3 | 6.9 | 96.3     | 51.4 | 82.9 | 0.34     | 0    | 0.29 | 6.10       | 0    | 4.27 |
| 射水市  | 7.0                    | 8.9  | 7.4 | 93.7     | 96.9 | 94.6 | 0.16     | 0.83 | 0.32 | 2.37       | 9.28 | 4.29 |
| 舟橋村  | 11.3                   | 4.0  | 8.8 | 100      | 100  | 100  | 0        | 0    | 0    | 0          | 0    | 0    |
| 上市町  | 6.8                    | 7.1  | 6.9 | 87.5     | 86.4 | 87.0 | 0.43     | 0    | 0.26 | 6.25       | 0    | 3.70 |
| 立山町  | 8.2                    | 11.5 | 8.5 | 92.6     | 88.9 | 92.2 | 0.51     | 0    | 0.47 | 6.17       | 0    | 5.56 |
| 入善町  | 9.5                    | 4.6  | 5.2 | 92.6     | 93.3 | 92.9 | 0.31     | 0.15 | 0.25 | 5.56       | 3.33 | 4.76 |
| 朝日町  | 4.9                    | 4.4  | 4.6 | 84.2     | 82.4 | 83.3 | 0        | 0.26 | 0.13 | 0          | 5.88 | 2.78 |

## 子宮頸がん

| 自治体名 | 2014年プロセス指標値(女 20~74歳) |     |     |          |      |      |          |      |      |            |       |       |
|------|------------------------|-----|-----|----------|------|------|----------|------|------|------------|-------|-------|
|      | 要精検率(%)                |     |     | 精検受診率(%) |      |      | がん発見率(%) |      |      | 陽性反応適中度(%) |       |       |
|      | 集団                     | 個別  | 計   | 集団       | 個別   | 計    | 集団       | 個別   | 計    | 集団         | 個別    | 計     |
| 全国   | 1.4                    | 2.5 | 2.2 | 82.3     | 70.6 | 72.5 | 0.03     | 0.05 | 0.04 | 2.12       | 1.87  | 1.91  |
| 富山県  | 0.7                    | 1.4 | 1.1 | 87.0     | 79.2 | 81.4 | 0        | 0.03 | 0.02 | 0          | 1.92  | 1.38  |
| 富山市  | 0.8                    | 2.0 | 1.6 | 79.4     | 75.5 | 76.2 | 0        | 0.01 | 0.01 | 0          | 0.66  | 0.54  |
| 高岡市  | 0.5                    | 1.0 | 0.9 | 60.0     | 97.4 | 93.0 | 0        | 0.03 | 0.02 | 0          | 2.63  | 2.33  |
| 魚津市  | 0.6                    | 0.4 | 0.6 | 100      | 100  | 100  | 0        | 0    | 0    | 0          | 0     | 0     |
| 氷見市  | 0.5                    | 1.3 | 0.9 | 100      | 100  | 100  | 0        | 0.10 | 0.05 | 0          | 7.69  | 5.88  |
| 滑川市  | 0.8                    | 1.0 | 0.9 | 75.0     | 100  | 92.9 | 0        | 0    | 0    | 0          | 0     | 0     |
| 黒部市  | 1.1                    | 0.9 | 1.0 | 100      | 100  | 100  | 0        | 0.12 | 0.06 | 0          | 14.29 | 6.25  |
| 礪波市  | 0.9                    | 1.2 | 1.0 | 83.3     | 45.5 | 65.2 | 0        | 0    | 0    | 0          | 0     | 0     |
| 小矢部市 | 0.7                    | 0.7 | 0.7 | 66.7     | 66.7 | 66.7 | 0        | 0.22 | 0.08 | 0          | 33.33 | 11.11 |
| 南礪波市 | 0.6                    | 1.4 | 0.9 | 100      | 30.0 | 61.1 | 0        | 0    | 0    | 0          | 0     | 0     |
| 射水市  | 0.8                    | 1.1 | 0.9 | 90.9     | 76.3 | 81.7 | 0        | 0.03 | 0.02 | 0          | 2.63  | 1.67  |
| 舟橋村  | 0                      | 1.3 | 0.6 | -        | 100  | 100  | -        | 0    | 0    | -          | 0     | 0     |
| 上市町  | 0.9                    | 1.1 | 1.0 | 100      | 100  | 100  | 0        | 0    | 0    | 0          | 0     | 0     |
| 立山町  | 0.1                    | 3.1 | 1.0 | 100      | 100  | 100  | 0        | 0    | 0    | 0          | 0     | 0     |
| 入善町  | 0.8                    | 0.8 | 0.8 | 100      | 88.9 | 93.8 | 0        | 0    | 0    | 0          | 0     | 0     |
| 朝日町  | 0                      | 1.2 | 0.7 | -        | 50.0 | 50.0 | -        | 0    | 0    | -          | 0     | 0     |



# 【石川県】都道府県別がん検診実施状況

## 1 指針に基づくがん検診実施状況(石川県)

表1 指針に基づく検診実施状況

|                    | 実施したと回答した市区町村割合(%) |      |      |      |      |
|--------------------|--------------------|------|------|------|------|
|                    | 胃                  | 大腸   | 肺    | 乳    | 子宮頸  |
| 集計対象市区町村数          | 19                 | 19   | 19   | 19   | 19   |
| 集計対象市区町村割合(%)      | 100                | 100  | 100  | 100  | 100  |
| 指針に基づく対象年齢で検診を実施した | 68.4               | 84.2 | 78.9 | 84.2 | 89.5 |
| 指針に基づく受診間隔で検診を実施した | 10.5               | 94.7 | 94.7 | 26.3 | 26.3 |

表2 指針に基づかない検診実施状況

|                          | 実施したと回答した市区町村割合(%) |
|--------------------------|--------------------|
| 集計対象市区町村数                | 19                 |
| 集計対象市区町村割合(%)            | 100                |
| 指針以外の何らかの部位で検診を実施した      | 94.7               |
| 前立腺がん検診(PSA検査)を実施した      | 94.7               |
| 子宮体がん検診(細胞診)を実施した        | 5.3                |
| エコーによる検診(肝臓、卵巣、甲状腺)を実施した | 0                  |
| その他の何らかの検診を実施した          | 15.8               |

## 2 市区町村用がん検診チェックリスト実施率(石川県)

表3 チェックリスト実施率(全項目)

|                 | 実施したと回答した市区町村割合(%) |      |      |      |      |      |      |      |      |      |
|-----------------|--------------------|------|------|------|------|------|------|------|------|------|
|                 | 胃                  |      | 大腸   |      | 肺    |      | 乳    |      | 子宮頸  |      |
|                 | 集団                 | 個別   | 集団   | 個別   | 集団   | 個別   | 集団   | 個別   | 集団   | 個別   |
| 集計対象市区町村数       | 18                 | 4    | 19   | 8    | 19   | 6    | 19   | 16   | 19   | 19   |
| 集計対象市区町村割合(%)   | 94.7               | 21.1 | 100  | 42.1 | 100  | 31.6 | 100  | 84.2 | 100  | 100  |
| チェックリスト全項目の実施率* | 88.2               | 85.1 | 88.2 | 80.5 | 88.2 | 80.7 | 90.1 | 78.5 | 88.3 | 77.8 |

表4 チェックリスト実施率(平成28年度の検診体制整備に関する項目)

|  | 実施したと回答した市区町村割合(%) |      |      |      |      |      |      |      |      |      |
|--|--------------------|------|------|------|------|------|------|------|------|------|
|  | 胃                  |      | 大腸   |      | 肺    |      | 乳    |      | 子宮頸  |      |
|  | 集団                 | 個別   | 集団   | 個別   | 集団   | 個別   | 集団   | 個別   | 集団   | 個別   |
| 集計対象市区町村数  | 18                 | 4    | 19   | 8    | 19   | 6    | 19   | 18   | 19   | 19   |
| 集計対象市区町村割合(%)  | 94.7               | 21.1 | 100  | 42.1 | 100  | 31.6 | 100  | 94.7 | 100  | 100  |
| <b>【1】 検診対象者</b>   |                    |      |      |      |      |      |      |      |      |      |
| 1-1 対象者全員の氏名を記載した名簿を、住民台帳などに基づいて作成したか*   | 94.4               | 100  | 94.7 | 100  | 94.7 | 100  | 94.7 | 100  | 94.7 | 100  |
| 1-2 対象者全員に、個別に受診勧奨を行ったか*   | 61.1               | 100  | 63.2 | 75.0 | 63.2 | 83.3 | 73.7 | 77.8 | 68.4 | 73.7 |
| 1-3 受診勧奨を行った住民のうち未受診者全員に対し、再度の受診勧奨を個人毎(手紙・電話・訪問等)に行ったか                         | 5.6                | 0    | 10.5 | 0    | 5.3  | 0    | 5.3  | 5.6  | 5.3  | 5.3  |
| 1-4 対象者数(推計でも可)を把握したか*   | 100                | 100  | 100  | 100  | 100  | 100  | 100  | 94.4 | 100  | 94.7 |
| <b>【2】 受診者の情報管理</b>  |                    |      |      |      |      |      |      |      |      |      |
| 2-1 個人別の受診(記録)台帳またはデータベースを作成したか*   | 83.3               | 100  | 84.2 | 87.5 | 84.2 | 100  | 84.2 | 83.3 | 84.2 | 84.2 |
| 2-2 過去5年間の受診歴を記録しているか*   | 94.4               | 100  | 94.7 | 100  | 94.7 | 100  | 94.7 | 88.9 | 94.7 | 94.7 |
| <b>【3】 受診者への説明、及び要精検者への説明</b>  |                    |      |      |      |      |      |      |      |      |      |
| 3-1 受診勧奨時に、「検診機関用チェックリスト 1.受診者への説明」が全項目記載された資料を、全員に個別配布したか*                    | 44.4               | 50.0 | 42.1 | 62.5 | 47.4 | 66.7 | 42.1 | 27.8 | 42.1 | 21.1 |
| 3-2 要精検者全員に対し、受診可能な精密検査機関名(医療機関名)の一覧を提示したか*                                    | 11.1               | 0    | 10.5 | 12.5 | 15.8 | 0    | 68.4 | 16.7 | 15.8 | 10.5 |
| 3-3 上記(3-2)の一覧に掲載したすべての精密検査機関には、あらかじめ精密検査結果の報告を依頼したか*                          | 11.1               | 0    | 10.5 | 12.5 | 10.5 | 0    | 31.6 | 16.7 | 10.5 | 10.5 |
| <b>【4】 精密検査結果の把握、精密検査未受診者の特定と受診勧奨</b>  |                    |      |      |      |      |      |      |      |      |      |
| 4-1 精密検査方法及び、精密検査(治療)結果を把握したか*   | 100                | 100  | 100  | 100  | 100  | 100  | 100  | 100  | 100  | 100  |
| 4-2 精密検査方法及び、精密検査(治療)結果が不明の者については、本人もしくは精密検査機関への照会等により、結果を確認したか*               | 94.4               | 100  | 94.7 | 100  | 94.7 | 100  | 94.7 | 100  | 94.7 | 94.7 |
| 4-3 個人毎の精密検査方法及び、精密検査(治療)結果を、市区町村、検診機関(医療機関)、精密検査機関が共有したか*                     | 100                | 100  | 100  | 87.5 | 100  | 83.3 | 100  | 88.9 | 100  | 89.5 |
| 4-4 過去5年間の精密検査方法及び、精密検査(治療)結果を記録しているか*   | 94.4               | 75.0 | 94.7 | 87.5 | 94.7 | 83.3 | 94.7 | 94.4 | 94.7 | 89.5 |
| 4-5 精密検査未受診と精密検査結果未把握を定義に従って区別し、精密検査未受診者を特定したか*                                | 77.8               | 100  | 78.9 | 87.5 | 78.9 | 100  | 78.9 | 88.9 | 78.9 | 84.2 |
| 4-6 精密検査未受診者に精密検査の受診勧奨を行ったか*   | 100                | 100  | 100  | 100  | 100  | 100  | 100  | 100  | 100  | 94.7 |
| <b>【5】 地域保健・健康増進事業報告</b>   |                    |      |      |      |      |      |      |      |      |      |
| 5-1 がん検診結果や精密検査結果の最終報告(平成27年度地域保健・健康増進事業報告)を行ったか*                              | 100                | 100  | 100  | 100  | 100  | 100  | 100  | 100  | 100  | 100  |
| 5-2 がん検診の結果について、地域保健・健康増進事業報告の全項目を計上できるよう、委託先(検診機関(医療機関)、医師会など)に報告を求めたか*       | 100                | 100  | 100  | 100  | 100  | 100  | 100  | 100  | 100  | 100  |
| 5-3 がん検診の結果について、委託先からの報告内容が地域保健・健康増進事業報告を網羅できていない場合、改善を求めたか*                   | 100                | 100  | 100  | 100  | 100  | 100  | 100  | 100  | 100  | 100  |
| 5-4 精密検査結果について、地域保健・健康増進事業報告の全項目を計上できるよう、委託先(検診機関(医療機関)、精密検査機関、医師会など)に報告を求めたか* | 100                | 100  | 100  | 100  | 100  | 100  | 100  | 100  | 100  | 100  |
| 5-5 精密検査結果について、委託先からの報告内容が地域保健・健康増進事業報告を網羅できていない場合、改善を求めたか*                    | 100                | 100  | 100  | 100  | 100  | 100  | 100  | 100  | 100  | 100  |
| <b>【6】 検診機関(医療機関)の質の担保</b>   |                    |      |      |      |      |      |      |      |      |      |
| 6-1 委託先検診機関(医療機関)を、仕様書の内容に基づいて選定したか*   | 94.4               | 50.0 | 94.7 | 75.0 | 94.7 | 50.0 | 94.7 | 72.2 | 94.7 | 68.4 |
| 6-2 仕様書(もしくは実施要綱)の内容は、「仕様書に明記すべき必要最低限の精度管理項目」を満たしたか*                           | 72.2               | 50.0 | 73.7 | 62.5 | 78.9 | 50.0 | 73.7 | 50.0 | 73.7 | 47.4 |
| 6-3 検診終了後に、委託先検診機関(医療機関)で仕様書(もしくは実施要綱)の内容が遵守されたことを確認したか*                       | 44.4               | 25.0 | 47.4 | 25.0 | 47.4 | 16.7 | 47.4 | 27.8 | 47.4 | 26.3 |
| 6-4 検診機関(医療機関)に精度管理評価を個別にフィードバックしたか*   | 66.7               | 50.0 | 63.2 | 25.0 | 63.2 | 50.0 | 63.2 | 22.2 | 63.2 | 21.1 |
| 6-5 「検診機関用チェックリスト」の遵守状況をフィードバックしたか*  | 66.7               | 25.0 | 63.2 | 12.5 | 63.2 | 33.3 | 63.2 | 16.7 | 63.2 | 10.5 |
| 6-6 検診機関(医療機関)毎のプロセス指標値を集計してフィードバックしたか*  | 27.8               | 25.0 | 26.3 | 12.5 | 26.3 | 16.7 | 21.1 | 11.1 | 21.1 | 5.3  |
| 6-7 上記の結果をふまえ、課題のある検診機関(医療機関)に改善策をフィードバックしたか*                                  | 55.6               | 50.0 | 52.6 | 25.0 | 52.6 | 33.3 | 47.4 | 16.7 | 47.4 | 10.5 |



表5 チェックリスト実施率（平成26年度の精度管理指標の把握に関する項目）

|  | 実施したと回答した市区町村割合(%) |      |      |      |      |      |      |      |      |      |
|--|--------------------|------|------|------|------|------|------|------|------|------|
|  | 胃                  |      | 大腸   |      | 肺    |      | 乳    |      | 子宮頸  |      |
|  | 集団                 | 個別   | 集団   | 個別   | 集団   | 個別   | 集団   | 個別   | 集団   | 個別   |
| 集計対象市区町村数                              | 19                 | 5    | 19   | 8    | 19   | 7    | 19   | 16   | 19   | 19   |
| 集計対象市区町村割合(%)                          | 100                | 26.3 | 100  | 42.1 | 100  | 36.8 | 100  | 84.2 | 100  | 100  |
| <b>【7】 受診率の集計</b>                      |                    |      |      |      |      |      |      |      |      |      |
| 7-1 受診率を集計したか*                         | 100                | 100  | 100  | 100  | 100  | 100  | 100  | 93.8 | 100  | 94.7 |
| 7-2 受診率を性別・年齢5歳階級別に集計したか*              | 100                | 100  | 100  | 100  | 100  | 100  | 100  | 93.8 | 100  | 94.7 |
| 7-3 受診率を検診機関別に集計したか*                   | 100                | 100  | 100  | 100  | 100  | 100  | 100  | 81.3 | 100  | 84.2 |
| 7-4 受診率を検診受診歴別に集計したか*                  | 100                | 100  | 100  | 100  | 100  | 100  | 100  | 93.8 | 100  | 94.7 |
| <b>【8】 要精検率の集計</b>                     |                    |      |      |      |      |      |      |      |      |      |
| 8-1 要精検率を集計したか*                        | 100                | 100  | 100  | 100  | 100  | 100  | 100  | 87.5 | 100  | 89.5 |
| 8-2 要精検率を性別・年齢5歳階級別に集計したか*             | 100                | 100  | 100  | 100  | 100  | 100  | 100  | 87.5 | 100  | 89.5 |
| 8-3 要精検率を検診機関別に集計したか*                  | 100                | 100  | 100  | 87.5 | 100  | 100  | 100  | 68.8 | 100  | 73.7 |
| 8-4 要精検率を検診受診歴別に集計したか*                 | 100                | 100  | 100  | 100  | 100  | 100  | 100  | 87.5 | 100  | 89.5 |
| <b>【9】 精検受診率の集計</b>                    |                    |      |      |      |      |      |      |      |      |      |
| 9-1 精検受診率を集計したか*                       | 100                | 100  | 100  | 100  | 100  | 100  | 100  | 93.8 | 100  | 94.7 |
| 9-2 精検受診率を性別・年齢5歳階級別に集計したか*            | 100                | 100  | 100  | 100  | 100  | 100  | 100  | 93.8 | 100  | 94.7 |
| 9-3 精検受診率を検診機関別に集計したか*                 | 100                | 100  | 100  | 87.5 | 100  | 100  | 100  | 75.0 | 100  | 78.9 |
| 9-4 精検受診率を検診受診歴別に集計したか*                | 100                | 100  | 100  | 100  | 100  | 100  | 100  | 93.8 | 100  | 94.7 |
| <b>【10】 精検未受診率の集計</b>                  |                    |      |      |      |      |      |      |      |      |      |
| 10-1 精検未受診率を集計したか*                     | 94.7               | 100  | 94.7 | 100  | 94.7 | 100  | 94.7 | 93.8 | 94.7 | 94.7 |
| <b>【11】 がん発見率の集計</b>                   |                    |      |      |      |      |      |      |      |      |      |
| 11-1 がん発見率を集計したか*                      | 100                | 100  | 100  | 87.5 | 100  | 85.7 | 100  | 87.5 | 100  | 89.5 |
| 11-2 がん発見率を性別・年齢5歳階級別に集計したか*           | 100                | 100  | 100  | 87.5 | 100  | 85.7 | 100  | 87.5 | 100  | 89.5 |
| 11-3 がん発見率を検診機関別に集計したか*                | 100                | 80.0 | 100  | 62.5 | 100  | 71.4 | 100  | 68.8 | 100  | 73.7 |
| 11-4 がん発見率を検診受診歴別に集計したか*               | 100                | 100  | 100  | 87.5 | 100  | 85.7 | 100  | 81.3 | 100  | 84.2 |
| 11-5 がん発見率を検査方法別に集計したか**               | .                  | .    | .    | .    | 100  | 85.7 | 100  | 81.3 | .    | .    |
| <b>【12】 陽性反応適中度の集計</b>                 |                    |      |      |      |      |      |      |      |      |      |
| 12-1 陽性反応適中度を集計したか*                    | 100                | 100  | 100  | 87.5 | 100  | 85.7 | 100  | 87.5 | 100  | 89.5 |
| 12-2 陽性反応適中度を性別・年齢5歳階級別に集計したか*         | 100                | 100  | 100  | 87.5 | 100  | 85.7 | 100  | 87.5 | 100  | 89.5 |
| 12-3 陽性反応適中度を検診機関別に集計したか*              | 100                | 80.0 | 100  | 62.5 | 100  | 71.4 | 100  | 75.0 | 100  | 78.9 |
| 12-4 陽性反応適中度を検診受診歴別に集計したか*             | 100                | 100  | 100  | 87.5 | 100  | 85.7 | 100  | 87.5 | 100  | 89.5 |
| 12-5 陽性反応適中度を検査方法別に集計したか**             | .                  | .    | .    | .    | 100  | 85.7 | 100  | 87.5 | .    | .    |
| <b>【13】 早期がん割合の集計</b>                  |                    |      |      |      |      |      |      |      |      |      |
| 13-1 早期がん割合を集計したか*                     | 100                | 80.0 | 100  | 87.5 | 100  | 85.7 | 100  | 87.5 | .    | .    |
| 13-2 早期がん割合を性別・年齢5歳階級別に集計したか*          | 100                | 80.0 | 100  | 87.5 | 100  | 85.7 | 100  | 87.5 | .    | .    |
| 13-3 早期がん割合を検診機関別に集計したか*               | 100                | 60.0 | 100  | 50.0 | 100  | 71.4 | 100  | 75.0 | .    | .    |
| 13-4 早期がん割合を検診受診歴別に集計したか*              | 100                | 80.0 | 100  | 87.5 | 100  | 85.7 | 100  | 87.5 | .    | .    |
| 13-5 早期がん割合を検査方法別に集計したか**              | .                  | .    | .    | .    | 100  | 85.7 | 100  | 87.5 | .    | .    |
| <b>【14】 粘膜内がん、非浸潤がんの集計</b>             |                    |      |      |      |      |      |      |      |      |      |
| 14-1 粘膜内がんを集計したか*                      | 100                | 100  | 100  | 100  | .    | .    | .    | .    | .    | .    |
| 非浸潤がんを集計したか*                           | .                  | .    | .    | .    | .    | .    | 94.7 | 87.5 | .    | .    |
| <b>【15】 上皮内病変（CINなど）数の集計</b>           |                    |      |      |      |      |      |      |      |      |      |
| 15-1 上皮内病変（CINなど）数を集計したか（区分毎）*         | .                  | .    | .    | .    | .    | .    | .    | .    | 94.7 | 89.5 |
| 15-2 上皮内病変（CINなど）数を年齢5歳階級別に集計したか（区分毎）* | .                  | .    | .    | .    | .    | .    | .    | .    | 94.7 | 89.5 |
| 15-3 上皮内病変（CINなど）数を検診機関別に集計したか（区分毎）*   | .                  | .    | .    | .    | .    | .    | .    | .    | 94.7 | 73.7 |
| 15-4 上皮内病変（CINなど）数を検診受診歴別に集計したか（区分毎）*  | .                  | .    | .    | .    | .    | .    | .    | .    | 89.5 | 84.2 |
| <b>【16】 微小浸潤がん割合の集計</b>                |                    |      |      |      |      |      |      |      |      |      |
| 16-1 微小浸潤がん割合を集計したか*                   | .                  | .    | .    | .    | .    | .    | .    | .    | 100  | 94.7 |
| 16-2 微小浸潤がん割合を年齢5歳階級別に集計したか*           | .                  | .    | .    | .    | .    | .    | .    | .    | 100  | 94.7 |
| 16-3 微小浸潤がん割合を検診機関別に集計したか*             | .                  | .    | .    | .    | .    | .    | .    | .    | 100  | 73.7 |
| 16-4 微小浸潤がん割合を検診受診歴別に集計したか*            | .                  | .    | .    | .    | .    | .    | .    | .    | 100  | 94.7 |

\* 「事業評価のためのチェックリスト（厚生労働省委員会報告書「今後の我が国におけるがん検診事業評価の在り方について・平成20年3月」）に記載されている項目

\*\* 肺がんは「事業評価のためのチェックリスト」には含まれない



## 子宮頸がん

| 自治体名  | 2014年プロセス指標値(女 20~74歳) |      |     |          |      |      |          |      |      |            |       |       |
|-------|------------------------|------|-----|----------|------|------|----------|------|------|------------|-------|-------|
|       | 要精検率(%)                |      |     | 精検受診率(%) |      |      | がん発見率(%) |      |      | 陽性反応適中度(%) |       |       |
|       | 集団                     | 個別   | 計   | 集団       | 個別   | 計    | 集団       | 個別   | 計    | 集団         | 個別    | 計     |
| 全国    | 1.4                    | 2.5  | 2.2 | 82.3     | 70.6 | 72.5 | 0.03     | 0.05 | 0.04 | 2.12       | 1.87  | 1.91  |
| 石川県   | 1.3                    | 5.1  | 3.4 | 88.9     | 88.9 | 88.9 | 0.07     | 0.07 | 0.07 | 4.89       | 1.39  | 2.02  |
| 金沢市   | 1.7                    | 4.2  | 3.8 | 81.6     | 90.3 | 89.5 | 0.05     | 0.10 | 0.09 | 2.63       | 2.30  | 2.33  |
| 七尾市   | 0.9                    | 5.8  | 2.4 | 100      | 87.5 | 90.9 | 0        | 0    | 0    | 0          | 0     | 0     |
| 小松市   | 0.7                    | 5.0  | 3.6 | 100      | 93.0 | 93.5 | 0.07     | 0.10 | 0.09 | 9.09       | 1.90  | 2.37  |
| 輪島市   | 0.7                    | 3.5  | 1.8 | 100      | 54.5 | 64.3 | 0        | 0    | 0    | 0          | 0     | 0     |
| 珠洲市   | 0.7                    | 3.5  | 2.0 | 100      | 100  | 100  | 0        | 0    | 0    | 0          | 0     | 0     |
| 加賀市   | 1.0                    | 6.0  | 3.3 | 95.0     | 89.6 | 90.5 | 0.05     | 0.06 | 0.06 | 5.00       | 1.04  | 1.72  |
| 羽咋市   | 1.3                    | 3.4  | 1.8 | 57.1     | 66.7 | 61.5 | 0.37     | 0    | 0.28 | 28.57      | 0     | 15.38 |
| かほく市  | 1.6                    | 10.9 | 2.9 | 100      | 100  | 100  | 0        | 0    | 0    | 0          | 0     | 0     |
| 白山市   | 1.6                    | 6.9  | 4.9 | 77.8     | 83.2 | 82.5 | 0        | 0    | 0    | 0          | 0     | 0     |
| 能美市   | 1.5                    | 7.7  | 2.8 | 93.8     | 81.8 | 86.8 | 0.05     | 0    | 0.04 | 3.13       | 0     | 1.32  |
| 野々市市  | 2.2                    | 7.6  | 4.9 | 100      | 89.4 | 91.8 | 0        | 0    | 0    | 0          | 0     | 0     |
| 川北町   | 1.5                    | 7.1  | 4.0 | 50.0     | 86.7 | 78.9 | 0        | 0    | 0    | 0          | 0     | 0     |
| 津幡町   | 1.3                    | 5.1  | 2.7 | 100      | 87.5 | 91.3 | 0        | 0    | 0    | 0          | 0     | 0     |
| 内灘町   | 1.9                    | 7.0  | 3.4 | 78.9     | 96.3 | 89.1 | 0.10     | 0    | 0.07 | 5.26       | 0     | 2.17  |
| 志賀町   | 1.1                    | 5.6  | 1.9 | 90.0     | 80.0 | 85.0 | 0.23     | 0    | 0.19 | 20.00      | 0     | 10.00 |
| 宝達志水町 | 1.5                    | 0    | 1.3 | 100      | -    | 100  | 0.30     | -    | 0.25 | 20.00      | -     | 20.00 |
| 中能登町  | 0.8                    | 2.4  | 0.9 | 100      | 100  | 100  | 0        | 1.18 | 0.12 | 0          | 50.00 | 12.50 |
| 穴水町   | 1.2                    | 5.4  | 1.8 | 100      | 100  | 100  | 0.41     | 0    | 0.36 | 33.33      | 0     | 20.00 |
| 能登町   | 0.8                    | 1.9  | 1.1 | 66.7     | 50.0 | 60.0 | 0        | 0    | 0    | 0          | 0     | 0     |



# 【福井県】都道府県別がん検診実施状況

## 1 指針に基づくがん検診実施状況(福井県)

表1 指針に基づく検診実施状況

|                    | 実施したと回答した市区町村割合(%) |      |      |      |      |
|--------------------|--------------------|------|------|------|------|
|                    | 胃                  | 大腸   | 肺    | 乳    | 子宮頸  |
| 集計対象市区町村数          | 17                 | 17   | 17   | 17   | 17   |
| 集計対象市区町村割合(%)      | 100                | 100  | 100  | 100  | 100  |
| 指針に基づく対象年齢で検診を実施した | 88.2               | 70.6 | 70.6 | 100  | 100  |
| 指針に基づく受診間隔で検診を実施した | 35.3               | 100  | 100  | 47.1 | 47.1 |

表2 指針に基づかない検診実施状況

|                          | 実施したと回答した市区町村割合(%) |
|--------------------------|--------------------|
| 集計対象市区町村数                | 17                 |
| 集計対象市区町村割合(%)            | 100                |
| 指針以外の何らかの部位で検診を実施した      | 70.6               |
| 前立腺がん検診(PSA検査)を実施した      | 70.6               |
| 子宮体がん検診(細胞診)を実施した        | 0                  |
| エコーによる検診(肝臓、卵巣、甲状腺)を実施した | 0                  |
| その他の何らかの検診を実施した          | 0                  |

## 2 市区町村用がん検診チェックリスト実施率(福井県)

表3 チェックリスト実施率(全項目)

|                 | 実施したと回答した市区町村割合(%) |      |      |      |      |      |      |      |      |      |
|-----------------|--------------------|------|------|------|------|------|------|------|------|------|
|                 | 胃                  |      | 大腸   |      | 肺    |      | 乳    |      | 子宮頸  |      |
|                 | 集団                 | 個別   | 集団   | 個別   | 集団   | 個別   | 集団   | 個別   | 集団   | 個別   |
| 集計対象市区町村数       | 17                 | 17   | 17   | 17   | 17   | 17   | 17   | 17   | 17   | 17   |
| 集計対象市区町村割合(%)   | 100                | 100  | 100  | 100  | 100  | 100  | 100  | 100  | 100  | 100  |
| チェックリスト全項目の実施率* | 97.7               | 94.5 | 97.7 | 94.5 | 97.7 | 94.3 | 98.0 | 94.9 | 97.8 | 94.7 |

表4 チェックリスト実施率(平成28年度の検診体制整備に関する項目)

|  | 実施したと回答した市区町村割合(%) |      |      |      |      |      |      |      |      |      |
|--|--------------------|------|------|------|------|------|------|------|------|------|
|  | 胃                  |      | 大腸   |      | 肺    |      | 乳    |      | 子宮頸  |      |
|  | 集団                 | 個別   | 集団   | 個別   | 集団   | 個別   | 集団   | 個別   | 集団   | 個別   |
| 集計対象市区町村数  | 17                 | 17   | 17   | 17   | 17   | 17   | 17   | 17   | 17   | 17   |
| 集計対象市区町村割合(%)  | 100                | 100  | 100  | 100  | 100  | 100  | 100  | 100  | 100  | 100  |
| <b>【1】 検診対象者</b>   |                    |      |      |      |      |      |      |      |      |      |
| 1-1 対象者全員の氏名を記載した名簿を、住民台帳などに基づいて作成したか*   | 100                | 100  | 100  | 100  | 100  | 100  | 100  | 100  | 100  | 100  |
| 1-2 対象者全員に、個別に受診勧奨を行ったか*   | 76.5               | 76.5 | 76.5 | 76.5 | 76.5 | 76.5 | 82.4 | 82.4 | 70.6 | 70.6 |
| 1-3 受診勧奨を行った住民のうち未受診者全員に対し、再度の受診勧奨を個人毎(手紙・電話・訪問等)に行ったか                         | 0                  | 0    | 5.9  | 5.9  | 5.9  | 5.9  | 0    | 0    | 0    | 0    |
| 1-4 対象者数(推計でも可)を把握したか*   | 100                | 100  | 100  | 100  | 100  | 100  | 100  | 100  | 100  | 100  |
| <b>【2】 受診者の情報管理</b>  |                    |      |      |      |      |      |      |      |      |      |
| 2-1 個人別の受診(記録)台帳またはデータベースを作成したか*   | 100                | 100  | 100  | 100  | 100  | 100  | 100  | 100  | 100  | 100  |
| 2-2 過去5年間の受診歴を記録しているか*   | 100                | 100  | 100  | 100  | 100  | 100  | 100  | 100  | 100  | 100  |
| <b>【3】 受診者への説明、及び要精検者への説明</b>  |                    |      |      |      |      |      |      |      |      |      |
| 3-1 受診勧奨時に、「検診機関用チェックリスト 1.受診者への説明」が全項目記載された資料を、全員に個別配布したか*                    | 94.1               | 94.1 | 94.1 | 94.1 | 94.1 | 94.1 | 94.1 | 94.1 | 94.1 | 94.1 |
| 3-2 要精検者全員に対し、受診可能な精密検査機関名(医療機関名)の一覧を提示したか*                                    | 100                | 100  | 100  | 100  | 100  | 100  | 100  | 100  | 100  | 100  |
| 3-3 上記(3-2)の一覧に掲載したすべての精密検査機関には、あらかじめ精密検査結果の報告を依頼したか*                          | 100                | 100  | 100  | 100  | 100  | 100  | 100  | 100  | 100  | 100  |
| <b>【4】 精密検査結果の把握、精密検査未受診者の特定と受診勧奨</b>  |                    |      |      |      |      |      |      |      |      |      |
| 4-1 精密検査方法及び、精密検査(治療)結果を把握したか*   | 100                | 100  | 100  | 100  | 100  | 100  | 100  | 100  | 100  | 100  |
| 4-2 精密検査方法及び、精密検査(治療)結果が不明の者については、本人もしくは精密検査機関への照会等により、結果を確認したか*               | 94.1               | 94.1 | 94.1 | 94.1 | 94.1 | 94.1 | 94.1 | 94.1 | 94.1 | 94.1 |
| 4-3 個人毎の精密検査方法及び、精密検査(治療)結果を、市区町村、検診機関(医療機関)、精密検査機関が共有したか*                     | 100                | 100  | 100  | 100  | 100  | 100  | 100  | 100  | 100  | 100  |
| 4-4 過去5年間の精密検査方法及び、精密検査(治療)結果を記録しているか*   | 100                | 100  | 100  | 100  | 100  | 100  | 100  | 100  | 100  | 100  |
| 4-5 精密検査未受診と精密検査結果未把握を定義に従って区別し、精密検査未受診者を特定したか*                                | 94.1               | 94.1 | 94.1 | 94.1 | 94.1 | 94.1 | 94.1 | 94.1 | 94.1 | 94.1 |
| 4-6 精密検査未受診者に精密検査の受診勧奨を行ったか*   | 94.1               | 94.1 | 94.1 | 94.1 | 94.1 | 94.1 | 94.1 | 94.1 | 94.1 | 94.1 |
| <b>【5】 地域保健・健康増進事業報告</b>   |                    |      |      |      |      |      |      |      |      |      |
| 5-1 がん検診結果や精密検査結果の最終報告(平成27年度地域保健・健康増進事業報告)を行ったか*                              | 100                | 100  | 100  | 100  | 100  | 100  | 100  | 100  | 100  | 100  |
| 5-2 がん検診の結果について、地域保健・健康増進事業報告の全項目を計上できるよう、委託先(検診機関(医療機関)、医師会など)に報告を求めたか*       | 100                | 100  | 100  | 100  | 100  | 100  | 100  | 100  | 100  | 100  |
| 5-3 がん検診の結果について、委託先からの報告内容が地域保健・健康増進事業報告を網羅できていない場合、改善を求めたか*                   | 100                | 100  | 100  | 100  | 100  | 100  | 100  | 100  | 100  | 100  |
| 5-4 精密検査結果について、地域保健・健康増進事業報告の全項目を計上できるよう、委託先(検診機関(医療機関)、精密検査機関、医師会など)に報告を求めたか* | 100                | 100  | 100  | 100  | 100  | 100  | 100  | 100  | 100  | 100  |
| 5-5 精密検査結果について、委託先からの報告内容が地域保健・健康増進事業報告を網羅できていない場合、改善を求めたか*                    | 100                | 100  | 100  | 100  | 100  | 100  | 100  | 100  | 100  | 100  |
| <b>【6】 検診機関(医療機関)の質の担保</b>   |                    |      |      |      |      |      |      |      |      |      |
| 6-1 委託先検診機関(医療機関)を、仕様書の内容に基づいて選定したか*   | 100                | 100  | 100  | 100  | 100  | 100  | 100  | 100  | 100  | 100  |
| 6-2 仕様書(もしくは実施要綱)の内容は、「仕様書に明記すべき必要最低限の精度管理項目」を満たしたか*                           | 100                | 100  | 100  | 100  | 100  | 100  | 100  | 100  | 100  | 100  |
| 6-3 検診終了後に、委託先検診機関(医療機関)で仕様書(もしくは実施要綱)の内容が遵守されたことを確認したか*                       | 52.9               | 47.1 | 52.9 | 47.1 | 52.9 | 47.1 | 52.9 | 47.1 | 52.9 | 47.1 |
| 6-4 検診機関(医療機関)に精度管理評価を個別にフィードバックしたか*   | 94.1               | 94.1 | 94.1 | 94.1 | 94.1 | 94.1 | 94.1 | 94.1 | 94.1 | 94.1 |
| 6-5 「検診機関用チェックリスト」の遵守状況をフィードバックしたか*  | 94.1               | 11.8 | 94.1 | 11.8 | 94.1 | 11.8 | 94.1 | 11.8 | 94.1 | 11.8 |
| 6-6 検診機関(医療機関)毎のプロセス指標値を集計してフィードバックしたか*  | 94.1               | 17.6 | 94.1 | 17.6 | 94.1 | 17.6 | 94.1 | 17.6 | 94.1 | 17.6 |
| 6-7 上記の結果をふまえ、課題のある検診機関(医療機関)に改善策をフィードバックしたか*                                  | 94.1               | 88.2 | 94.1 | 88.2 | 94.1 | 88.2 | 94.1 | 88.2 | 94.1 | 88.2 |

表5 チェックリスト実施率（平成26年度の精度管理指標の把握に関する項目）

|  | 実施したと回答した市区町村割合(%) |     |     |     |     |     |     |     |     |     |
|--|--------------------|-----|-----|-----|-----|-----|-----|-----|-----|-----|
|  | 胃                  |     | 大腸  |     | 肺   |     | 乳   |     | 子宮頸 |     |
|  | 集団                 | 個別  | 集団  | 個別  | 集団  | 個別  | 集団  | 個別  | 集団  | 個別  |
| 集計対象市区町村数                              | 17                 | 17  | 17  | 17  | 17  | 17  | 17  | 17  | 17  | 17  |
| 集計対象市区町村割合(%)                          | 100                | 100 | 100 | 100 | 100 | 100 | 100 | 100 | 100 | 100 |
| <b>【7】 受診率の集計</b>                      |                    |     |     |     |     |     |     |     |     |     |
| 7-1 受診率を集計したか*                         | 100                | 100 | 100 | 100 | 100 | 100 | 100 | 100 | 100 | 100 |
| 7-2 受診率を性別・年齢5歳階級別に集計したか*              | 100                | 100 | 100 | 100 | 100 | 100 | 100 | 100 | 100 | 100 |
| 7-3 受診率を検診機関別に集計したか*                   | 100                | 100 | 100 | 100 | 100 | 100 | 100 | 100 | 100 | 100 |
| 7-4 受診率を検診受診歴別に集計したか*                  | 100                | 100 | 100 | 100 | 100 | 100 | 100 | 100 | 100 | 100 |
| <b>【8】 要精検率の集計</b>                     |                    |     |     |     |     |     |     |     |     |     |
| 8-1 要精検率を集計したか*                        | 100                | 100 | 100 | 100 | 100 | 100 | 100 | 100 | 100 | 100 |
| 8-2 要精検率を性別・年齢5歳階級別に集計したか*             | 100                | 100 | 100 | 100 | 100 | 100 | 100 | 100 | 100 | 100 |
| 8-3 要精検率を検診機関別に集計したか*                  | 100                | 100 | 100 | 100 | 100 | 100 | 100 | 100 | 100 | 100 |
| 8-4 要精検率を検診受診歴別に集計したか*                 | 100                | 100 | 100 | 100 | 100 | 100 | 100 | 100 | 100 | 100 |
| <b>【9】 精検受診率の集計</b>                    |                    |     |     |     |     |     |     |     |     |     |
| 9-1 精検受診率を集計したか*                       | 100                | 100 | 100 | 100 | 100 | 100 | 100 | 100 | 100 | 100 |
| 9-2 精検受診率を性別・年齢5歳階級別に集計したか*            | 100                | 100 | 100 | 100 | 100 | 100 | 100 | 100 | 100 | 100 |
| 9-3 精検受診率を検診機関別に集計したか*                 | 100                | 100 | 100 | 100 | 100 | 100 | 100 | 100 | 100 | 100 |
| 9-4 精検受診率を検診受診歴別に集計したか*                | 100                | 100 | 100 | 100 | 100 | 100 | 100 | 100 | 100 | 100 |
| <b>【10】 精検未受診率の集計</b>                  |                    |     |     |     |     |     |     |     |     |     |
| 10-1 精検未受診率を集計したか*                     | 100                | 100 | 100 | 100 | 100 | 100 | 100 | 100 | 100 | 100 |
| <b>【11】 がん発見率の集計</b>                   |                    |     |     |     |     |     |     |     |     |     |
| 11-1 がん発見率を集計したか*                      | 100                | 100 | 100 | 100 | 100 | 100 | 100 | 100 | 100 | 100 |
| 11-2 がん発見率を性別・年齢5歳階級別に集計したか*           | 100                | 100 | 100 | 100 | 100 | 100 | 100 | 100 | 100 | 100 |
| 11-3 がん発見率を検診機関別に集計したか*                | 100                | 100 | 100 | 100 | 100 | 100 | 100 | 100 | 100 | 100 |
| 11-4 がん発見率を検診受診歴別に集計したか*               | 100                | 100 | 100 | 100 | 100 | 100 | 100 | 100 | 100 | 100 |
| 11-5 がん発見率を検査方法別に集計したか**               | .                  | .   | .   | .   | 100 | 100 | 100 | 100 | .   | .   |
| <b>【12】 陽性反応適中度の集計</b>                 |                    |     |     |     |     |     |     |     |     |     |
| 12-1 陽性反応適中度を集計したか*                    | 100                | 100 | 100 | 100 | 100 | 100 | 100 | 100 | 100 | 100 |
| 12-2 陽性反応適中度を性別・年齢5歳階級別に集計したか*         | 100                | 100 | 100 | 100 | 100 | 100 | 100 | 100 | 100 | 100 |
| 12-3 陽性反応適中度を検診機関別に集計したか*              | 100                | 100 | 100 | 100 | 100 | 100 | 100 | 100 | 100 | 100 |
| 12-4 陽性反応適中度を検診受診歴別に集計したか*             | 100                | 100 | 100 | 100 | 100 | 100 | 100 | 100 | 100 | 100 |
| 12-5 陽性反応適中度を検査方法別に集計したか**             | .                  | .   | .   | .   | 100 | 100 | 100 | 100 | .   | .   |
| <b>【13】 早期がん割合の集計</b>                  |                    |     |     |     |     |     |     |     |     |     |
| 13-1 早期がん割合を集計したか*                     | 100                | 100 | 100 | 100 | 100 | 100 | 100 | 100 | .   | .   |
| 13-2 早期がん割合を性別・年齢5歳階級別に集計したか*          | 100                | 100 | 100 | 100 | 100 | 100 | 100 | 100 | .   | .   |
| 13-3 早期がん割合を検診機関別に集計したか*               | 100                | 100 | 100 | 100 | 100 | 100 | 100 | 100 | .   | .   |
| 13-4 早期がん割合を検診受診歴別に集計したか*              | 100                | 100 | 100 | 100 | 100 | 100 | 100 | 100 | .   | .   |
| 13-5 早期がん割合を検査方法別に集計したか**              | .                  | .   | .   | .   | 100 | 100 | 100 | 100 | .   | .   |
| <b>【14】 粘膜内がん、非浸潤がんの集計</b>             |                    |     |     |     |     |     |     |     |     |     |
| 14-1 粘膜内がんを集計したか*                      | 100                | 100 | 100 | 100 | .   | .   | .   | .   | .   | .   |
| 非浸潤がんを集計したか*                           | .                  | .   | .   | .   | .   | .   | 100 | 100 | .   | .   |
| <b>【15】 上皮内病変（CINなど）数の集計</b>           |                    |     |     |     |     |     |     |     |     |     |
| 15-1 上皮内病変（CINなど）数を集計したか（区分毎）*         | .                  | .   | .   | .   | .   | .   | .   | .   | 100 | 100 |
| 15-2 上皮内病変（CINなど）数を年齢5歳階級別に集計したか（区分毎）* | .                  | .   | .   | .   | .   | .   | .   | .   | 100 | 100 |
| 15-3 上皮内病変（CINなど）数を検診機関別に集計したか（区分毎）*   | .                  | .   | .   | .   | .   | .   | .   | .   | 100 | 100 |
| 15-4 上皮内病変（CINなど）数を検診受診歴別に集計したか（区分毎）*  | .                  | .   | .   | .   | .   | .   | .   | .   | 100 | 100 |
| <b>【16】 微小浸潤がん割合の集計</b>                |                    |     |     |     |     |     |     |     |     |     |
| 16-1 微小浸潤がん割合を集計したか*                   | .                  | .   | .   | .   | .   | .   | .   | .   | 100 | 100 |
| 16-2 微小浸潤がん割合を年齢5歳階級別に集計したか*           | .                  | .   | .   | .   | .   | .   | .   | .   | 100 | 100 |
| 16-3 微小浸潤がん割合を検診機関別に集計したか*             | .                  | .   | .   | .   | .   | .   | .   | .   | 100 | 100 |
| 16-4 微小浸潤がん割合を検診受診歴別に集計したか*            | .                  | .   | .   | .   | .   | .   | .   | .   | 100 | 100 |

\* 「事業評価のためのチェックリスト（厚生労働省委員会報告書「今後の我が国におけるがん検診事業評価の在り方について・平成20年3月」）に記載されている項目

\*\* 肺がんは「事業評価のためのチェックリスト」には含まれない

### 3 プロセス指標値(福井県)

表6 市区町村別のプロセス指標値

胃がん

| 自治体名 | 2014年プロセス指標値(男女計 40~74歳) |      |      |          |      |      |          |      |      |            |      |      |
|------|--------------------------|------|------|----------|------|------|----------|------|------|------------|------|------|
|      | 要精検率(%)                  |      |      | 精検受診率(%) |      |      | がん発見率(%) |      |      | 陽性反応適中度(%) |      |      |
|      | 集団                       | 個別   | 計    | 集団       | 個別   | 計    | 集団       | 個別   | 計    | 集団         | 個別   | 計    |
| 全国   | 7.6                      | 8.7  | 7.9  | 83.6     | 74.7 | 80.9 | 0.12     | 0.13 | 0.12 | 1.60       | 1.46 | 1.56 |
| 福井県  | 7.4                      | 10.8 | 7.9  | 81.1     | 81.8 | 81.2 | 0.13     | 0.09 | 0.12 | 1.75       | 0.88 | 1.57 |
| 福井市  | 6.5                      | 13.7 | 7.4  | 84.2     | 83.5 | 84.0 | 0.15     | 0.14 | 0.15 | 2.36       | 1.03 | 2.03 |
| 敦賀市  | 7.0                      | 10.1 | 7.8  | 82.5     | 64.0 | 76.8 | 0.37     | 0.40 | 0.38 | 5.26       | 4.00 | 4.88 |
| 小浜市  | 6.9                      | 4.0  | 6.8  | 72.4     | 100  | 72.9 | 0.12     | 0    | 0.12 | 1.72       | 0    | 1.69 |
| 大野市  | 6.8                      | 11.9 | 7.3  | 75.0     | 80.0 | 75.8 | 0        | 0    | 0    | 0          | 0    | 0    |
| 勝山市  | 9.6                      | 12.1 | 10.0 | 65.9     | 79.2 | 68.8 | 0.11     | 0    | 0.09 | 1.18       | 0    | 0.92 |
| 鯖江市  | 9.5                      | 11.1 | 9.7  | 79.5     | 67.7 | 77.3 | 0.07     | 0    | 0.06 | 0.76       | 0    | 0.61 |
| あわら市 | 8.7                      | 11.4 | 9.3  | 75.8     | 95.2 | 80.7 | 0        | 0    | 0    | 0          | 0    | 0    |
| 越前市  | 5.8                      | 7.0  | 6.2  | 83.8     | 91.9 | 86.8 | 0.11     | 0    | 0.07 | 1.90       | 0    | 1.20 |
| 坂井市  | 8.7                      | 12.1 | 9.2  | 88.6     | 82.8 | 87.4 | 0.08     | 0    | 0.06 | 0.88       | 0    | 0.70 |
| 永平寺町 | 7.7                      | 16.3 | 8.6  | 86.9     | 66.7 | 82.9 | 0.13     | 0    | 0.11 | 1.64       | 0    | 1.32 |
| 池田町  | 8.2                      | 33.3 | 8.6  | 88.9     | 100  | 89.5 | 0        | 0    | 0    | 0          | 0    | 0    |
| 南越前町 | 9.2                      | 3.8  | 8.9  | 97.0     | 100  | 97.1 | 0.56     | 3.85 | 0.78 | 6.06       | 100  | 8.82 |
| 越前町  | 8.4                      | 15.5 | 8.9  | 69.4     | 88.9 | 71.8 | 0.14     | 0    | 0.13 | 1.61       | 0    | 1.41 |
| 美浜町  | 9.1                      | 50.0 | 9.2  | 89.5     | 100  | 89.7 | 0        | 0    | 0    | 0          | 0    | 0    |
| 高浜町  | 5.6                      | 4.6  | 5.5  | 81.1     | 100  | 82.5 | 0.45     | 0    | 0.41 | 8.11       | 0    | 7.50 |
| おおい町 | 7.4                      | 19.2 | 9.2  | 81.8     | 60.0 | 75.0 | 0        | 0    | 0    | 0          | 0    | 0    |
| 若狭町  | 6.8                      | 0    | 6.7  | 78.3     | -    | 78.3 | 0        | -    | 0    | 0          | -    | 0    |

大腸がん

| 自治体名 | 2014年プロセス指標値(男女計 40~74歳) |     |     |          |      |      |          |      |      |            |       |      |
|------|--------------------------|-----|-----|----------|------|------|----------|------|------|------------|-------|------|
|      | 要精検率(%)                  |     |     | 精検受診率(%) |      |      | がん発見率(%) |      |      | 陽性反応適中度(%) |       |      |
|      | 集団                       | 個別  | 計   | 集団       | 個別   | 計    | 集団       | 個別   | 計    | 集団         | 個別    | 計    |
| 全国   | 6.3                      | 7.8 | 7.1 | 75.3     | 63.5 | 68.3 | 0.18     | 0.25 | 0.22 | 2.92       | 3.19  | 3.08 |
| 福井県  | 4.6                      | 5.4 | 4.7 | 71.3     | 73.4 | 71.8 | 0.14     | 0.20 | 0.15 | 3.14       | 3.70  | 3.26 |
| 福井市  | 4.5                      | 5.2 | 4.6 | 74.3     | 77.8 | 75.0 | 0.12     | 0.08 | 0.11 | 2.69       | 1.59  | 2.46 |
| 敦賀市  | 4.2                      | 5.5 | 4.7 | 67.6     | 63.5 | 65.9 | 0.18     | 0    | 0.11 | 4.23       | 0     | 2.44 |
| 小浜市  | 5.0                      | 7.1 | 5.1 | 57.6     | 25.0 | 56.2 | 0.12     | 1.79 | 0.17 | 2.35       | 25.00 | 3.37 |
| 大野市  | 4.1                      | 4.8 | 4.2 | 63.3     | 68.8 | 64.5 | 0.07     | 0.30 | 0.11 | 1.67       | 6.25  | 2.63 |
| 勝山市  | 4.9                      | 4.2 | 4.8 | 60.3     | 77.8 | 62.3 | 0.14     | 0    | 0.12 | 2.94       | 0     | 2.60 |
| 鯖江市  | 5.4                      | 5.5 | 5.4 | 72.3     | 74.0 | 72.8 | 0.18     | 0.33 | 0.22 | 3.36       | 6.00  | 4.14 |
| あわら市 | 5.1                      | 5.9 | 5.3 | 67.9     | 77.8 | 70.4 | 0.38     | 0    | 0.30 | 7.55       | 0     | 5.63 |
| 越前市  | 3.7                      | 5.4 | 4.5 | 83.9     | 74.3 | 78.7 | 0.09     | 0.37 | 0.21 | 2.30       | 6.93  | 4.79 |
| 坂井市  | 4.9                      | 5.6 | 5.0 | 77.2     | 76.0 | 77.0 | 0.25     | 0.45 | 0.28 | 5.15       | 8.00  | 5.59 |
| 永平寺町 | 4.6                      | 7.2 | 5.0 | 72.9     | 60.0 | 69.8 | 0.10     | 0    | 0.08 | 2.08       | 0     | 1.59 |
| 池田町  | 4.6                      | 8.6 | 5.0 | 85.7     | 66.7 | 82.4 | 0.33     | 0    | 0.30 | 7.14       | 0     | 5.88 |
| 南越前町 | 2.9                      | 8.5 | 3.3 | 75.0     | 100  | 79.2 | 0        | 0    | 0    | 0          | 0     | 0    |
| 越前町  | 4.9                      | 2.6 | 4.8 | 63.9     | 100  | 65.1 | 0.08     | 0    | 0.08 | 1.64       | 0     | 1.59 |
| 美浜町  | 4.9                      | 0   | 4.8 | 60.7     | -    | 60.7 | 0.09     | -    | 0.09 | 1.79       | -     | 1.79 |
| 高浜町  | 4.1                      | 4.9 | 4.1 | 64.7     | 75.0 | 65.5 | 0.16     | 0    | 0.15 | 3.92       | 0     | 3.64 |
| おおい町 | 4.5                      | 5.6 | 4.6 | 64.0     | 75.0 | 65.5 | 0        | 0    | 0    | 0          | 0     | 0    |
| 若狭町  | 4.5                      | 0   | 4.5 | 80.3     | -    | 80.3 | 0.22     | -    | 0.22 | 4.92       | -     | 4.92 |

肺がん

| 自治体名 | 2014年プロセス指標値(男女計 40~74歳) |      |     |          |      |      |          |      |      |            |       |       |
|------|--------------------------|------|-----|----------|------|------|----------|------|------|------------|-------|-------|
|      | 要精検率(%)                  |      |     | 精検受診率(%) |      |      | がん発見率(%) |      |      | 陽性反応適中度(%) |       |       |
|      | 集団                       | 個別   | 計   | 集団       | 個別   | 計    | 集団       | 個別   | 計    | 集団         | 個別    | 計     |
| 全国   | 2.0                      | 2.5  | 2.2 | 84.4     | 75.1 | 80.3 | 0.05     | 0.05 | 0.05 | 2.40       | 1.97  | 2.21  |
| 福井県  | 4.5                      | 4.1  | 4.4 | 78.1     | 76.3 | 77.7 | 0.09     | 0.07 | 0.09 | 2.00       | 1.78  | 1.95  |
| 福井市  | 4.2                      | 2.8  | 3.9 | 85.5     | 76.6 | 83.9 | 0.10     | 0.09 | 0.10 | 2.36       | 3.13  | 2.49  |
| 敦賀市  | 7.8                      | 5.9  | 7.0 | 73.5     | 87.0 | 78.2 | 0.15     | 0    | 0.09 | 1.96       | 0     | 1.28  |
| 小浜市  | 5.5                      | 0    | 5.4 | 90.1     | -    | 90.1 | 0.08     | -    | 0.08 | 1.41       | -     | 1.41  |
| 大野市  | 2.4                      | 7.4  | 3.1 | 62.2     | 79.2 | 68.1 | 0        | 0    | 0    | 0          | 0     | 0     |
| 勝山市  | 3.5                      | 5.2  | 3.9 | 80.0     | 75.0 | 78.5 | 0.08     | 0    | 0.06 | 2.22       | 0     | 1.54  |
| 鯖江市  | 4.8                      | 4.8  | 4.8 | 81.9     | 64.9 | 75.9 | 0        | 0    | 0    | 0          | 0     | 0     |
| あわら市 | 5.7                      | 3.5  | 5.2 | 81.4     | 66.7 | 78.9 | 0.10     | 0.29 | 0.15 | 1.69       | 8.33  | 2.82  |
| 越前市  | 2.4                      | 3.6  | 2.9 | 80.3     | 77.8 | 79.0 | 0.16     | 0.11 | 0.14 | 6.56       | 3.17  | 4.84  |
| 坂井市  | 5.2                      | 4.1  | 5.0 | 85.9     | 90.0 | 86.3 | 0.11     | 0    | 0.10 | 2.17       | 0     | 1.96  |
| 永平寺町 | 4.6                      | 3.0  | 4.4 | 36.2     | 20.0 | 34.6 | 0.10     | 0    | 0.08 | 2.13       | 0     | 1.92  |
| 池田町  | 3.8                      | 2.3  | 3.7 | 40.0     | 100  | 43.8 | 0        | 0    | 0    | 0          | 0     | 0     |
| 南越前町 | 3.8                      | 1.6  | 3.5 | 84.2     | 100  | 85.0 | 0.20     | 0    | 0.18 | 5.26       | 0     | 5.00  |
| 越前町  | 3.9                      | 6.3  | 4.1 | 59.6     | 60.0 | 59.6 | 0        | 0    | 0    | 0          | 0     | 0     |
| 美浜町  | 6.0                      | 18.2 | 6.1 | 74.6     | 100  | 75.4 | 0.20     | 0    | 0.20 | 3.39       | 0     | 3.28  |
| 高浜町  | 1.9                      | 2.6  | 1.9 | 66.7     | 100  | 70.0 | 0.10     | 1.32 | 0.19 | 5.56       | 50.00 | 10.00 |
| おおい町 | 6.2                      | 7.9  | 6.4 | 81.3     | 66.7 | 78.9 | 0        | 0    | 0    | 0          | 0     | 0     |
| 若狭町  | 7.1                      | 12.5 | 7.2 | 73.0     | 100  | 73.3 | 0.08     | 0    | 0.08 | 1.12       | 0     | 1.11  |

乳がん

| 自治体名 | 2014年プロセス指標値(女 40~74歳) |      |      |          |      |      |          |      |      |            |       |       |
|------|------------------------|------|------|----------|------|------|----------|------|------|------------|-------|-------|
|      | 要精検率(%)                |      |      | 精検受診率(%) |      |      | がん発見率(%) |      |      | 陽性反応適中度(%) |       |       |
|      | 集団                     | 個別   | 計    | 集団       | 個別   | 計    | 集団       | 個別   | 計    | 集団         | 個別    | 計     |
| 全国   | 5.9                    | 9.0  | 7.6  | 90.2     | 84.0 | 86.3 | 0.28     | 0.37 | 0.33 | 4.79       | 4.08  | 4.34  |
| 福井県  | 7.5                    | 9.5  | 8.3  | 93.4     | 87.1 | 90.6 | 0.50     | 0.50 | 0.50 | 6.73       | 5.26  | 6.09  |
| 福井市  | 7.0                    | 8.1  | 7.6  | 93.9     | 89.6 | 91.5 | 0.49     | 0.55 | 0.52 | 7.01       | 6.72  | 6.85  |
| 敦賀市  | 9.2                    | 20.3 | 13.4 | 91.5     | 83.0 | 86.6 | 0.34     | 0.18 | 0.28 | 3.66       | 0.89  | 2.06  |
| 小浜市  | 6.8                    | 7.9  | 6.9  | 91.3     | 40.0 | 86.3 | 0.74     | 0    | 0.67 | 10.87      | 0     | 9.80  |
| 大野市  | 8.5                    | 4.2  | 7.8  | 97.9     | 100  | 98.1 | 0.35     | 0    | 0.29 | 4.17       | 0     | 3.77  |
| 勝山市  | 8.2                    | 3.4  | 7.4  | 97.1     | 100  | 97.4 | 0        | 1.15 | 0.19 | 0          | 33.33 | 2.63  |
| 鯖江市  | 8.4                    | 10.3 | 9.0  | 94.3     | 84.8 | 91.0 | 0.67     | 0.45 | 0.60 | 7.95       | 4.35  | 6.72  |
| あわら市 | 6.0                    | 8.9  | 7.2  | 100      | 96.3 | 98.0 | 0.50     | 0.98 | 0.71 | 8.33       | 11.11 | 9.80  |
| 越前市  | 7.8                    | 9.7  | 8.7  | 94.3     | 84.9 | 89.5 | 0.89     | 0.40 | 0.67 | 11.43      | 4.11  | 7.69  |
| 坂井市  | 8.0                    | 9.2  | 8.6  | 92.1     | 91.9 | 92.0 | 0.54     | 0.65 | 0.59 | 6.74       | 7.07  | 6.91  |
| 永平寺町 | 7.6                    | 7.9  | 7.7  | 93.3     | 66.7 | 84.4 | 0.51     | 0.53 | 0.51 | 6.67       | 6.67  | 6.67  |
| 池田町  | 7.8                    | 0    | 7.1  | 77.8     | -    | 77.8 | 0.86     | -    | 0.79 | 11.11      | -     | 11.11 |
| 南越前町 | 6.3                    | 10.8 | 6.9  | 93.3     | 25.0 | 78.9 | 0        | 0    | 0    | 0          | 0     | 0     |
| 越前町  | 6.1                    | 3.4  | 5.7  | 80.8     | 100  | 82.8 | 0.24     | 0    | 0.20 | 3.85       | 0     | 3.45  |
| 美浜町  | 7.8                    | 34.4 | 9.7  | 96.8     | 90.9 | 95.2 | 0.75     | 0    | 0.70 | 9.68       | 0     | 7.14  |
| 高浜町  | 8.0                    | 18.9 | 9.1  | 89.3     | 85.7 | 88.6 | 0.57     | 0    | 0.52 | 7.14       | 0     | 5.71  |
| おおい町 | 4.7                    | 7.8  | 5.3  | 88.9     | 75.0 | 84.6 | 0.52     | 0    | 0.41 | 11.11      | 0     | 7.69  |
| 若狭町  | 6.7                    | 6.1  | 6.7  | 97.0     | 100  | 97.1 | 0.20     | 0    | 0.19 | 3.03       | 0     | 2.86  |



## 子宮頸がん

| 自治体名 | 2014年プロセス指標値(女 20~74歳) |     |     |          |      |      |          |      |      |            |      |      |
|------|------------------------|-----|-----|----------|------|------|----------|------|------|------------|------|------|
|      | 要精検率(%)                |     |     | 精検受診率(%) |      |      | がん発見率(%) |      |      | 陽性反応適中度(%) |      |      |
|      | 集団                     | 個別  | 計   | 集団       | 個別   | 計    | 集団       | 個別   | 計    | 集団         | 個別   | 計    |
| 全国   | 1.4                    | 2.5 | 2.2 | 82.3     | 70.6 | 72.5 | 0.03     | 0.05 | 0.04 | 2.12       | 1.87 | 1.91 |
| 福井県  | 1.2                    | 2.2 | 1.8 | 75.2     | 76.5 | 76.2 | 0.01     | 0.04 | 0.03 | 0.75       | 1.88 | 1.61 |
| 福井市  | 0.9                    | 2.1 | 1.8 | 70.8     | 77.2 | 76.3 | 0        | 0.08 | 0.06 | 0          | 3.70 | 3.23 |
| 敦賀市  | 1.2                    | 1.4 | 1.3 | 81.8     | 68.8 | 72.1 | 0        | 0.04 | 0.03 | 0          | 3.13 | 2.33 |
| 小浜市  | 1.6                    | 0.7 | 1.2 | 70.0     | 100  | 76.9 | 0        | 0    | 0    | 0          | 0    | 0    |
| 大野市  | 1.5                    | 2.6 | 1.9 | 53.8     | 93.3 | 75.0 | 0.12     | 0    | 0.07 | 7.69       | 0    | 3.57 |
| 勝山市  | 0.9                    | 1.1 | 1.0 | 100      | 66.7 | 85.7 | 0        | 0    | 0    | 0          | 0    | 0    |
| 鯖江市  | 1.8                    | 2.7 | 2.3 | 88.2     | 87.2 | 87.5 | 0        | 0.07 | 0.04 | 0          | 2.56 | 1.79 |
| あわら市 | 1.2                    | 2.3 | 2.0 | 50.0     | 76.2 | 72.0 | 0        | 0    | 0    | 0          | 0    | 0    |
| 越前市  | 1.2                    | 2.7 | 2.3 | 100      | 91.1 | 92.4 | 0        | 0    | 0    | 0          | 0    | 0    |
| 坂井市  | 1.0                    | 2.5 | 2.0 | 27.3     | 50.0 | 46.6 | 0        | 0    | 0    | 0          | 0    | 0    |
| 永平寺町 | 1.4                    | 1.9 | 1.6 | 100      | 87.5 | 92.3 | 0        | 0    | 0    | 0          | 0    | 0    |
| 池田町  | 0.9                    | 3.3 | 1.4 | 100      | 100  | 100  | 0        | 0    | 0    | 0          | 0    | 0    |
| 南越前町 | 1.4                    | 3.5 | 2.3 | 100      | 100  | 100  | 0        | 0    | 0    | 0          | 0    | 0    |
| 越前町  | 1.1                    | 1.7 | 1.3 | 100      | 60.0 | 77.8 | 0        | 0    | 0    | 0          | 0    | 0    |
| 美浜町  | 0.5                    | 3.8 | 1.5 | 100      | 66.7 | 75.0 | 0        | 0    | 0    | 0          | 0    | 0    |
| 高浜町  | 0.7                    | 1.6 | 1.0 | 66.7     | 100  | 83.3 | 0        | 0    | 0    | 0          | 0    | 0    |
| おおい町 | 2.6                    | 1.1 | 1.9 | 60.0     | 100  | 71.4 | 0        | 0    | 0    | 0          | 0    | 0    |
| 若狭町  | 1.4                    | 2.3 | 1.5 | 100      | 100  | 100  | 0        | 0    | 0    | 0          | 0    | 0    |



# 【山梨県】都道府県別がん検診実施状況

## 1 指針に基づくがん検診実施状況(山梨県)

表1 指針に基づく検診実施状況

|                    | 実施したと回答した市区町村割合(%) |      |      |      |      |
|--------------------|--------------------|------|------|------|------|
|                    | 胃                  | 大腸   | 肺    | 乳    | 子宮頸  |
| 集計対象市区町村数          | 27                 | 27   | 27   | 27   | 27   |
| 集計対象市区町村割合(%)      | 100                | 100  | 100  | 100  | 100  |
| 指針に基づく対象年齢で検診を実施した | 18.5               | 22.2 | 25.9 | 7.4  | 96.3 |
| 指針に基づく受診間隔で検診を実施した | 0                  | 96.3 | 92.6 | 25.9 | 11.1 |

表2 指針に基づかない検診実施状況

|                          | 実施したと回答した市区町村割合(%) |
|--------------------------|--------------------|
| 集計対象市区町村数                | 27                 |
| 集計対象市区町村割合(%)            | 100                |
| 指針以外の何らかの部位で検診を実施した      | 100                |
| 前立腺がん検診(PSA検査)を実施した      | 77.8               |
| 子宮体がん検診(細胞診)を実施した        | 74.1               |
| エコーによる検診(肝臓、卵巣、甲状腺)を実施した | 100                |
| その他の何らかの検診を実施した          | 7.4                |

## 2 市区町村用がん検診チェックリスト実施率(山梨県)

表3 チェックリスト実施率(全項目)

|                 | 実施したと回答した市区町村割合(%) |      |      |      |      |      |      |      |      |      |
|-----------------|--------------------|------|------|------|------|------|------|------|------|------|
|                 | 胃                  |      | 大腸   |      | 肺    |      | 乳    |      | 子宮頸  |      |
|                 | 集団                 | 個別   | 集団   | 個別   | 集団   | 個別   | 集団   | 個別   | 集団   | 個別   |
| 集計対象市区町村数       | 27                 | 11   | 27   | 14   | 27   | 13   | 26   | 20   | 14   | 26   |
| 集計対象市区町村割合(%)   | 100                | 40.7 | 100  | 51.9 | 100  | 48.1 | 96.3 | 74.1 | 51.9 | 96.3 |
| チェックリスト全項目の実施率* | 58.5               | 53.3 | 58.2 | 47.5 | 58.2 | 49.8 | 57.8 | 50.5 | 49.2 | 51.3 |

表4 チェックリスト実施率(平成28年度の検診体制整備に関する項目)

|  | 実施したと回答した市区町村割合(%) |      |      |      |      |      |      |      |      |      |
|--|--------------------|------|------|------|------|------|------|------|------|------|
|  | 胃                  |      | 大腸   |      | 肺    |      | 乳    |      | 子宮頸  |      |
|  | 集団                 | 個別   | 集団   | 個別   | 集団   | 個別   | 集団   | 個別   | 集団   | 個別   |
| 集計対象市区町村数  | 27                 | 13   | 27   | 17   | 27   | 15   | 26   | 22   | 14   | 27   |
| 集計対象市区町村割合(%)  | 100                | 48.1 | 100  | 63.0 | 100  | 55.6 | 96.3 | 81.5 | 51.9 | 100  |
| <b>【1】 検診対象者</b>   |                    |      |      |      |      |      |      |      |      |      |
| 1-1 対象者全員の氏名を記載した名簿を、住民台帳などに基づいて作成したか*   | 92.6               | 84.6 | 92.6 | 88.2 | 92.6 | 93.3 | 92.3 | 90.9 | 85.7 | 88.9 |
| 1-2 対象者全員に、個別に受診勧奨を行ったか*   | 55.6               | 69.2 | 55.6 | 58.8 | 55.6 | 66.7 | 53.8 | 40.9 | 50.0 | 44.4 |
| 1-3 受診勧奨を行った住民のうち未受診者全員に対し、再度の受診勧奨を個人毎(手紙・電話・訪問等)に行ったか                         | 3.7                | 0    | 3.7  | 0    | 7.4  | 0    | 3.8  | 4.5  | 7.1  | 0    |
| 1-4 対象者数(推計でも可)を把握したか*   | 92.6               | 84.6 | 92.6 | 82.4 | 92.6 | 86.7 | 88.5 | 77.3 | 92.9 | 81.5 |
| <b>【2】 受診者の情報管理</b>  |                    |      |      |      |      |      |      |      |      |      |
| 2-1 個人別の受診(記録)台帳またはデータベースを作成したか*   | 81.5               | 84.6 | 85.2 | 76.5 | 85.2 | 80.0 | 88.5 | 81.8 | 71.4 | 77.8 |
| 2-2 過去5年間の受診歴を記録しているか*   | 77.8               | 69.2 | 81.5 | 58.8 | 81.5 | 66.7 | 84.6 | 77.3 | 71.4 | 74.1 |
| <b>【3】 受診者への説明、及び要精検者への説明</b>  |                    |      |      |      |      |      |      |      |      |      |
| 3-1 受診勧奨時に、「検診機関用チェックリスト 1.受診者への説明」が全項目記載された資料を、全員に個別配布したか*                    | 11.1               | 0    | 11.1 | 0    | 11.1 | 0    | 11.5 | 9.1  | 21.4 | 14.8 |
| 3-2 要精検者全員に対し、受診可能な精密検査機関名(医療機関名)の一覧を提示したか*                                    | 33.3               | 7.7  | 29.6 | 5.9  | 29.6 | 6.7  | 30.8 | 36.4 | 28.6 | 25.9 |
| 3-3 上記(3-2)の一覧に掲載したすべての精密検査機関には、あらかじめ精密検査結果の報告を依頼したか*                          | 22.2               | 0    | 18.5 | 0    | 18.5 | 0    | 19.2 | 18.2 | 14.3 | 14.8 |
| <b>【4】 精密検査結果の把握、精密検査未受診者の特定と受診勧奨</b>  |                    |      |      |      |      |      |      |      |      |      |
| 4-1 精密検査方法及び、精密検査(治療)結果を把握したか*   | 96.3               | 84.6 | 96.3 | 70.6 | 96.3 | 73.3 | 96.2 | 77.3 | 92.9 | 85.2 |
| 4-2 精密検査方法及び、精密検査(治療)結果が不明の者については、本人もしくは精密検査機関への照会等により、結果を確認したか*               | 85.2               | 69.2 | 81.5 | 64.7 | 85.2 | 60.0 | 84.6 | 77.3 | 85.7 | 74.1 |
| 4-3 個人毎の精密検査方法及び、精密検査(治療)結果を、市区町村、検診機関(医療機関)、精密検査機関が共有したか*                     | 63.0               | 69.2 | 63.0 | 52.9 | 63.0 | 60.0 | 61.5 | 59.1 | 28.6 | 48.1 |
| 4-4 過去5年間の精密検査方法及び、精密検査(治療)結果を記録しているか*   | 59.3               | 46.2 | 59.3 | 35.3 | 63.0 | 40.0 | 61.5 | 50.0 | 50.0 | 48.1 |
| 4-5 精密検査未受診と精密検査結果未把握を定義に従って区別し、精密検査未受診者を特定したか*                                | 70.4               | 61.5 | 70.4 | 52.9 | 70.4 | 53.3 | 69.2 | 68.2 | 64.3 | 66.7 |
| 4-6 精密検査未受診者に精密検査の受診勧奨を行ったか*   | 88.9               | 53.8 | 85.2 | 52.9 | 85.2 | 46.7 | 84.6 | 59.1 | 85.7 | 70.4 |
| <b>【5】 地域保健・健康増進事業報告</b>   |                    |      |      |      |      |      |      |      |      |      |
| 5-1 がん検診結果や精密検査結果の最終報告(平成27年度地域保健・健康増進事業報告)を行ったか*                              | 100                | 100  | 100  | 100  | 100  | 100  | 100  | 100  | 100  | 100  |
| 5-2 がん検診の結果について、地域保健・健康増進事業報告の全項目を計上できるよう、委託先(検診機関(医療機関)、医師会など)に報告を求めたか*       | 88.9               | 100  | 85.2 | 88.2 | 85.2 | 86.7 | 92.3 | 77.3 | 92.9 | 77.8 |
| 5-3 がん検診の結果について、委託先からの報告内容が地域保健・健康増進事業報告を網羅できていない場合、改善を求めたか*                   | 85.2               | 92.3 | 81.5 | 82.4 | 81.5 | 86.7 | 84.6 | 72.7 | 85.7 | 74.1 |
| 5-4 精密検査結果について、地域保健・健康増進事業報告の全項目を計上できるよう、委託先(検診機関(医療機関)、精密検査機関、医師会など)に報告を求めたか* | 85.2               | 92.3 | 81.5 | 76.5 | 81.5 | 86.7 | 84.6 | 72.7 | 71.4 | 74.1 |
| 5-5 精密検査結果について、委託先からの報告内容が地域保健・健康増進事業報告を網羅できていない場合、改善を求めたか*                    | 81.5               | 84.6 | 77.8 | 70.6 | 77.8 | 80.0 | 80.8 | 63.6 | 71.4 | 70.4 |
| <b>【6】 検診機関(医療機関)の質の担保</b>   |                    |      |      |      |      |      |      |      |      |      |
| 6-1 委託先検診機関(医療機関)を、仕様書の内容に基づいて選定したか*   | 48.1               | 46.2 | 44.4 | 41.2 | 44.4 | 46.7 | 50.0 | 40.9 | 50.0 | 40.7 |
| 6-2 仕様書(もしくは実施要綱)の内容は、「仕様書に明記すべき必要最低限の精度管理項目」を満たしたか*                           | 37.0               | 30.8 | 33.3 | 29.4 | 33.3 | 33.3 | 38.5 | 31.8 | 50.0 | 33.3 |
| 6-3 検診終了後に、委託先検診機関(医療機関)で仕様書(もしくは実施要綱)の内容が遵守されたことを確認したか*                       | 11.1               | 7.7  | 7.4  | 11.8 | 7.4  | 13.3 | 11.5 | 9.1  | 14.3 | 7.4  |
| 6-4 検診機関(医療機関)に精度管理評価を個別にフィードバックしたか*   | 0                  | 0    | 0    | 0    | 0    | 0    | 0    | 0    | 0    | 0    |
| 6-5 「検診機関用チェックリスト」の遵守状況をフィードバックしたか*  | 0                  | 0    | 0    | 0    | 0    | 0    | 0    | 0    | 0    | 0    |
| 6-6 検診機関(医療機関)毎のプロセス指標値を集計してフィードバックしたか*  | 0                  | 0    | 0    | 0    | 0    | 0    | 0    | 0    | 0    | 0    |
| 6-7 上記の結果をふまえ、課題のある検診機関(医療機関)に改善策をフィードバックしたか*                                  | 0                  | 0    | 0    | 0    | 0    | 0    | 0    | 0    | 0    | 0    |

表5 チェックリスト実施率（平成26年度の精度管理指標の把握に関する項目）

|  | 実施したと回答した市区町村割合(%) |      |      |      |      |      |      |      |      |      |
|--|--------------------|------|------|------|------|------|------|------|------|------|
|  | 胃                  |      | 大腸   |      | 肺    |      | 乳    |      | 子宮頸  |      |
|  | 集団                 | 個別   | 集団   | 個別   | 集団   | 個別   | 集団   | 個別   | 集団   | 個別   |
| 集計対象市区町村数                              | 27                 | 11   | 27   | 14   | 27   | 13   | 26   | 21   | 14   | 26   |
| 集計対象市区町村割合(%)                          | 100                | 40.7 | 100  | 51.9 | 100  | 48.1 | 96.3 | 77.8 | 51.9 | 96.3 |
| <b>【7】 受診率の集計</b>                      |                    |      |      |      |      |      |      |      |      |      |
| 7-1 受診率を集計したか*                         | 92.6               | 100  | 92.6 | 92.9 | 92.6 | 92.3 | 92.3 | 85.7 | 78.6 | 88.5 |
| 7-2 受診率を性別・年齢5歳階級別に集計したか*              | 92.6               | 100  | 92.6 | 85.7 | 92.6 | 92.3 | 92.3 | 81.0 | 78.6 | 84.6 |
| 7-3 受診率を検診機関別に集計したか*                   | 85.2               | 81.8 | 85.2 | 78.6 | 85.2 | 76.9 | 84.6 | 57.1 | 57.1 | 57.7 |
| 7-4 受診率を検診受診歴別に集計したか*                  | 55.6               | 45.5 | 55.6 | 35.7 | 55.6 | 38.5 | 61.5 | 52.4 | 42.9 | 53.8 |
| <b>【8】 要精検率の集計</b>                     |                    |      |      |      |      |      |      |      |      |      |
| 8-1 要精検率を集計したか*                        | 92.6               | 90.9 | 92.6 | 78.6 | 92.6 | 84.6 | 92.3 | 81.0 | 78.6 | 88.5 |
| 8-2 要精検率を性別・年齢5歳階級別に集計したか*             | 92.6               | 90.9 | 92.6 | 78.6 | 92.6 | 84.6 | 92.3 | 81.0 | 78.6 | 88.5 |
| 8-3 要精検率を検診機関別に集計したか*                  | 81.5               | 81.8 | 85.2 | 71.4 | 85.2 | 76.9 | 84.6 | 57.1 | 64.3 | 61.5 |
| 8-4 要精検率を検診受診歴別に集計したか*                 | 55.6               | 45.5 | 55.6 | 35.7 | 55.6 | 38.5 | 61.5 | 57.1 | 42.9 | 57.7 |
| <b>【9】 精検受診率の集計</b>                    |                    |      |      |      |      |      |      |      |      |      |
| 9-1 精検受診率を集計したか*                       | 96.3               | 90.9 | 96.3 | 78.6 | 96.3 | 84.6 | 96.2 | 85.7 | 78.6 | 92.3 |
| 9-2 精検受診率を性別・年齢5歳階級別に集計したか*            | 96.3               | 90.9 | 96.3 | 78.6 | 96.3 | 84.6 | 96.2 | 85.7 | 78.6 | 92.3 |
| 9-3 精検受診率を検診機関別に集計したか*                 | 85.2               | 81.8 | 88.9 | 71.4 | 88.9 | 76.9 | 84.6 | 57.1 | 64.3 | 61.5 |
| 9-4 精検受診率を検診受診歴別に集計したか*                | 51.9               | 36.4 | 51.9 | 28.6 | 51.9 | 30.8 | 57.7 | 47.6 | 35.7 | 50.0 |
| <b>【10】 精検未受診率の集計</b>                  |                    |      |      |      |      |      |      |      |      |      |
| 10-1 精検未受診率を集計したか*                     | 77.8               | 72.7 | 77.8 | 64.3 | 77.8 | 69.2 | 76.9 | 61.9 | 64.3 | 65.4 |
| <b>【11】 がん発見率の集計</b>                   |                    |      |      |      |      |      |      |      |      |      |
| 11-1 がん発見率を集計したか*                      | 55.6               | 45.5 | 59.3 | 35.7 | 59.3 | 38.5 | 61.5 | 57.1 | 57.1 | 57.7 |
| 11-2 がん発見率を性別・年齢5歳階級別に集計したか*           | 51.9               | 45.5 | 55.6 | 35.7 | 55.6 | 38.5 | 57.7 | 52.4 | 57.1 | 57.7 |
| 11-3 がん発見率を検診機関別に集計したか*                | 48.1               | 36.4 | 51.9 | 28.6 | 51.9 | 30.8 | 53.8 | 33.3 | 50.0 | 38.5 |
| 11-4 がん発見率を検診受診歴別に集計したか*               | 25.9               | 27.3 | 25.9 | 21.4 | 25.9 | 23.1 | 30.8 | 28.6 | 21.4 | 34.6 |
| 11-5 がん発見率を検査方法別に集計したか**               | .                  | .    | .    | .    | 44.4 | 23.1 | 42.3 | 38.1 | .    | .    |
| <b>【12】 陽性反応適中度の集計</b>                 |                    |      |      |      |      |      |      |      |      |      |
| 12-1 陽性反応適中度を集計したか*                    | 29.6               | 36.4 | 29.6 | 28.6 | 29.6 | 30.8 | 30.8 | 33.3 | 7.1  | 26.9 |
| 12-2 陽性反応適中度を性別・年齢5歳階級別に集計したか*         | 25.9               | 36.4 | 25.9 | 28.6 | 25.9 | 30.8 | 26.9 | 28.6 | 7.1  | 26.9 |
| 12-3 陽性反応適中度を検診機関別に集計したか*              | 25.9               | 36.4 | 25.9 | 28.6 | 25.9 | 30.8 | 26.9 | 19.0 | 7.1  | 19.2 |
| 12-4 陽性反応適中度を検診受診歴別に集計したか*             | 18.5               | 27.3 | 18.5 | 21.4 | 18.5 | 23.1 | 23.1 | 23.8 | 0    | 23.1 |
| 12-5 陽性反応適中度を検査方法別に集計したか**             | .                  | .    | .    | .    | 22.2 | 23.1 | 23.1 | 23.8 | .    | .    |
| <b>【13】 早期がん割合の集計</b>                  |                    |      |      |      |      |      |      |      |      |      |
| 13-1 早期がん割合を集計したか*                     | 59.3               | 36.4 | 59.3 | 35.7 | 51.9 | 38.5 | 53.8 | 42.9 | .    | .    |
| 13-2 早期がん割合を性別・年齢5歳階級別に集計したか*          | 55.6               | 27.3 | 55.6 | 28.6 | 48.1 | 30.8 | 50.0 | 38.1 | .    | .    |
| 13-3 早期がん割合を検診機関別に集計したか*               | 51.9               | 27.3 | 51.9 | 28.6 | 44.4 | 30.8 | 46.2 | 23.8 | .    | .    |
| 13-4 早期がん割合を検診受診歴別に集計したか*              | 37.0               | 18.2 | 37.0 | 14.3 | 29.6 | 15.4 | 38.5 | 28.6 | .    | .    |
| 13-5 早期がん割合を検査方法別に集計したか**              | .                  | .    | .    | .    | 37.0 | 23.1 | 38.5 | 33.3 | .    | .    |
| <b>【14】 粘膜内がん、非浸潤がんの集計</b>             |                    |      |      |      |      |      |      |      |      |      |
| 14-1 粘膜内がんを集計したか*                      | 37.0               | 36.4 | 33.3 | 35.7 | .    | .    | .    | .    | .    | .    |
| 非浸潤がんを集計したか*                           | .                  | .    | .    | .    | .    | .    | 34.6 | 42.9 | .    | .    |
| <b>【15】 上皮内病変（CINなど）数の集計</b>           |                    |      |      |      |      |      |      |      |      |      |
| 15-1 上皮内病変（CINなど）数を集計したか（区分毎）*         | .                  | .    | .    | .    | .    | .    | .    | .    | 57.1 | 61.5 |
| 15-2 上皮内病変（CINなど）数を年齢5歳階級別に集計したか（区分毎）* | .                  | .    | .    | .    | .    | .    | .    | .    | 50.0 | 57.7 |
| 15-3 上皮内病変（CINなど）数を検診機関別に集計したか（区分毎）*   | .                  | .    | .    | .    | .    | .    | .    | .    | 28.6 | 34.6 |
| 15-4 上皮内病変（CINなど）数を検診受診歴別に集計したか（区分毎）*  | .                  | .    | .    | .    | .    | .    | .    | .    | 28.6 | 38.5 |
| <b>【16】 微小浸潤がん割合の集計</b>                |                    |      |      |      |      |      |      |      |      |      |
| 16-1 微小浸潤がん割合を集計したか*                   | .                  | .    | .    | .    | .    | .    | .    | .    | 42.9 | 34.6 |
| 16-2 微小浸潤がん割合を年齢5歳階級別に集計したか*           | .                  | .    | .    | .    | .    | .    | .    | .    | 35.7 | 30.8 |
| 16-3 微小浸潤がん割合を検診機関別に集計したか*             | .                  | .    | .    | .    | .    | .    | .    | .    | 14.3 | 11.5 |
| 16-4 微小浸潤がん割合を検診受診歴別に集計したか*            | .                  | .    | .    | .    | .    | .    | .    | .    | 21.4 | 15.4 |

\* 「事業評価のためのチェックリスト（厚生労働省委員会報告書「今後の我が国におけるがん検診事業評価の在り方について・平成20年3月」）に記載されている項目

\*\* 肺がんは「事業評価のためのチェックリスト」には含まれない

### 3 プロセス指標値(山梨県)

表6 市区町村別のプロセス指標値

胃がん

| 自治体名   | 2014年プロセス指標値(男女計 40~74歳) |      |      |          |      |      |          |      |      |            |       |      |
|--------|--------------------------|------|------|----------|------|------|----------|------|------|------------|-------|------|
|        | 要精検率(%)                  |      |      | 精検受診率(%) |      |      | がん発見率(%) |      |      | 陽性反応適中度(%) |       |      |
|        | 集団                       | 個別   | 計    | 集団       | 個別   | 計    | 集団       | 個別   | 計    | 集団         | 個別    | 計    |
| 全国     | 7.6                      | 8.7  | 7.9  | 83.6     | 74.7 | 80.9 | 0.12     | 0.13 | 0.12 | 1.60       | 1.46  | 1.56 |
| 山梨県    | 9.1                      | 4.9  | 8.4  | 78.7     | 67.9 | 77.6 | 0.10     | 0.14 | 0.11 | 1.10       | 2.95  | 1.29 |
| 甲府市    | 10.4                     | 10.1 | 10.3 | 92.2     | 80.7 | 87.5 | 0.19     | 0    | 0.11 | 1.84       | 0     | 1.09 |
| 富士吉田市  | 10.9                     | -    | 10.9 | 72.5     | -    | 72.5 | 0.06     | -    | 0.06 | 0.53       | -     | 0.53 |
| 都留市    | 11.9                     | 24.4 | 12.7 | 78.0     | 0    | 68.5 | 0        | 0    | 0    | 0          | 0     | 0    |
| 山梨市    | 11.5                     | 3.1  | 6.5  | 73.8     | 87.9 | 77.8 | 0        | 0.37 | 0.22 | 0          | 12.12 | 3.42 |
| 大月市    | 8.6                      | -    | 8.6  | 75.0     | -    | 75.0 | 0.18     | -    | 0.18 | 2.08       | -     | 2.08 |
| 韮崎市    | 8.1                      | 20.6 | 8.5  | 56.4     | 42.9 | 55.3 | 0.10     | 0    | 0.10 | 1.28       | 0     | 1.18 |
| 南アルプス市 | 8.9                      | -    | 8.9  | 84.9     | -    | 84.9 | 0.12     | -    | 0.12 | 1.33       | -     | 1.33 |
| 北杜市    | 8.6                      | 9.1  | 8.6  | 75.8     | 77.8 | 75.9 | 0        | 0    | 0    | 0          | 0     | 0    |
| 甲斐市    | 9.0                      | 1.5  | 5.0  | 65.3     | 51.2 | 63.0 | 0.08     | 0.18 | 0.14 | 0.93       | 12.20 | 2.72 |
| 笛吹市    | 9.2                      | 14.3 | 9.2  | 85.8     | 50.0 | 85.5 | 0.11     | 0    | 0.11 | 1.18       | 0     | 1.17 |
| 上野原市   | 7.9                      | 4.0  | 7.8  | 81.1     | 50.0 | 80.5 | 0.07     | 0    | 0.07 | 0.90       | 0     | 0.88 |
| 甲州市    | 11.6                     | -    | 11.6 | 83.9     | -    | 83.9 | 0.10     | -    | 0.10 | 0.89       | -     | 0.89 |
| 中央市    | 3.8                      | -    | 3.8  | 86.5     | -    | 86.5 | 0.07     | -    | 0.07 | 1.92       | -     | 1.92 |
| 市川三郷町  | 10.2                     | 1.7  | 9.3  | 77.8     | 50.0 | 77.2 | 0.31     | 0    | 0.28 | 3.03       | 0     | 2.97 |
| 早川町    | 4.5                      | -    | 4.5  | 100      | -    | 100  | 0        | -    | 0    | 0          | -     | 0    |
| 身延町    | 6.8                      | -    | 6.8  | 64.5     | -    | 64.5 | 0.22     | -    | 0.22 | 3.23       | -     | 3.23 |
| 南部町    | 9.8                      | 14.0 | 10.8 | 80.0     | 63.2 | 74.6 | 0        | 0    | 0    | 0          | 0     | 0    |
| 富士川町   | 9.6                      | -    | 9.6  | 93.1     | -    | 93.1 | 0.27     | -    | 0.27 | 2.78       | -     | 2.78 |
| 昭和町    | 8.2                      | 5.8  | 7.9  | 63.9     | 57.1 | 63.3 | 0        | 0    | 0    | 0          | 0     | 0    |
| 道志村    | 11.0                     | 0    | 10.0 | 76.9     | -    | 76.9 | 0        | -    | 0    | 0          | -     | 0    |
| 西桂町    | 14.1                     | 0    | 8.4  | 70.0     | -    | 70.0 | 0.70     | -    | 0.42 | 5.00       | -     | 5.00 |
| 忍野村    | 14.4                     | 10.0 | 14.3 | 85.1     | 0    | 82.9 | 0        | 0    | 0    | 0          | 0     | 0    |
| 山中湖村   | 14.5                     | -    | 14.5 | 62.0     | -    | 62.0 | 0        | -    | 0    | 0          | -     | 0    |
| 鳴沢村    | 15.6                     | -    | 15.6 | 64.3     | -    | 64.3 | 1.11     | -    | 1.11 | 7.14       | -     | 7.14 |
| 富士河口湖町 | 11.3                     | -    | 11.3 | 89.8     | -    | 89.8 | 0.10     | -    | 0.10 | 0.93       | -     | 0.93 |
| 小菅村    | 8.0                      | 0    | 7.1  | 75.0     | -    | 75.0 | 0        | -    | 0    | 0          | -     | 0    |
| 丹波山村   | 0                        | -    | 0    | -        | -    | -    | -        | -    | -    | -          | -     | -    |

大腸がん

| 自治体名   | 2014年プロセス指標値(男女計 40~74歳) |      |      |          |      |      |          |      |      |            |      |      |
|--------|--------------------------|------|------|----------|------|------|----------|------|------|------------|------|------|
|        | 要精検率(%)                  |      |      | 精検受診率(%) |      |      | がん発見率(%) |      |      | 陽性反応適中度(%) |      |      |
|        | 集団                       | 個別   | 計    | 集団       | 個別   | 計    | 集団       | 個別   | 計    | 集団         | 個別   | 計    |
| 全国     | 6.3                      | 7.8  | 7.1  | 75.3     | 63.5 | 68.3 | 0.18     | 0.25 | 0.22 | 2.92       | 3.19 | 3.08 |
| 山梨県    | 6.0                      | 6.2  | 6.0  | 65.5     | 67.0 | 65.8 | 0.12     | 0.10 | 0.11 | 1.96       | 1.66 | 1.90 |
| 甲府市    | 5.7                      | 6.4  | 6.2  | 79.9     | 80.3 | 80.2 | 0.29     | 0.12 | 0.17 | 5.03       | 1.90 | 2.75 |
| 富士吉田市  | 7.0                      | -    | 7.0  | 59.5     | -    | 59.5 | 0.04     | -    | 0.04 | 0.53       | -    | 0.53 |
| 都留市    | 5.7                      | 5.4  | 5.7  | 50.6     | 0    | 49.1 | 0.11     | 0    | 0.10 | 1.85       | 0    | 1.80 |
| 山梨市    | 4.9                      | 4.9  | 4.9  | 56.7     | 61.5 | 58.9 | 0        | 0.09 | 0.04 | 0          | 1.92 | 0.89 |
| 大月市    | 13.1                     | -    | 13.1 | 67.4     | -    | 67.4 | 0.38     | -    | 0.38 | 2.89       | -    | 2.89 |
| 韮崎市    | 5.8                      | 5.0  | 5.7  | 55.2     | 27.8 | 52.0 | 0.04     | 0    | 0.04 | 0.75       | 0    | 0.66 |
| 南アルプス市 | 6.0                      | -    | 6.0  | 55.6     | -    | 55.6 | 0.12     | -    | 0.12 | 1.98       | -    | 1.98 |
| 北杜市    | 5.3                      | 6.1  | 5.5  | 72.7     | 59.8 | 68.7 | 0.18     | 0.06 | 0.14 | 3.36       | 0.93 | 2.61 |
| 甲斐市    | 5.6                      | 6.0  | 5.7  | 54.2     | 58.2 | 55.9 | 0.11     | 0.16 | 0.13 | 1.92       | 2.72 | 2.25 |
| 笛吹市    | 6.2                      | 7.6  | 6.2  | 71.6     | 44.4 | 71.0 | 0.11     | 0    | 0.11 | 1.74       | 0    | 1.70 |
| 上野原市   | 4.4                      | 8.9  | 5.0  | 66.0     | 31.3 | 57.1 | 0        | 0    | 0    | 0          | 0    | 0    |
| 甲州市    | 4.8                      | -    | 4.8  | 73.6     | -    | 73.6 | 0.17     | -    | 0.17 | 3.57       | -    | 3.57 |
| 中央市    | 5.4                      | -    | 5.4  | 74.6     | -    | 74.6 | 0.08     | -    | 0.08 | 1.55       | -    | 1.55 |
| 市川三郷町  | 5.7                      | 6.1  | 5.7  | 66.7     | 28.6 | 64.4 | 0.10     | 0    | 0.10 | 1.80       | 0    | 1.69 |
| 早川町    | 9.8                      | 27.3 | 11.5 | 40.0     | 33.3 | 38.5 | 0        | 0    | 0    | 0          | 0    | 0    |
| 身延町    | 6.2                      | -    | 6.2  | 72.6     | -    | 72.6 | 0.06     | -    | 0.06 | 0.94       | -    | 0.94 |
| 南部町    | 5.6                      | 4.5  | 5.3  | 73.6     | 53.3 | 69.1 | 0.10     | 0    | 0.08 | 1.89       | 0    | 1.47 |
| 富士川町   | 5.1                      | -    | 5.1  | 72.3     | -    | 72.3 | 0.06     | -    | 0.06 | 1.20       | -    | 1.20 |
| 昭和町    | 5.0                      | 6.7  | 5.5  | 61.7     | 70.5 | 64.8 | 0.12     | 0    | 0.09 | 2.47       | 0    | 1.60 |
| 道志村    | 7.0                      | 7.7  | 7.0  | 62.5     | 100  | 64.7 | 0        | 0    | 0    | 0          | 0    | 0    |
| 西桂町    | 5.5                      | 1.0  | 4.3  | 57.1     | 100  | 60.0 | 0        | 0    | 0    | 0          | 0    | 0    |
| 忍野村    | 7.0                      | 10.0 | 7.1  | 86.4     | 0    | 82.6 | 0        | 0    | 0    | 0          | 0    | 0    |
| 山中湖村   | 6.4                      | -    | 6.4  | 46.9     | -    | 46.9 | 0        | -    | 0    | 0          | -    | 0    |
| 鳴沢村    | 5.7                      | 0    | 5.6  | 73.9     | -    | 73.9 | 0.49     | -    | 0.49 | 8.70       | -    | 8.70 |
| 富士河口湖町 | 6.3                      | -    | 6.3  | 77.3     | -    | 77.3 | 0.05     | -    | 0.05 | 0.84       | -    | 0.84 |
| 小菅村    | 1.8                      | 3.8  | 2.4  | 100      | 0    | 50.0 | 0        | 0    | 0    | 0          | 0    | 0    |
| 丹波山村   | 3.7                      | -    | 3.7  | 50.0     | -    | 50.0 | 0        | -    | 0    | 0          | -    | 0    |

肺がん

| 自治体名   | 2014年プロセス指標値(男女計 40~74歳) |     |     |          |      |      |          |      |      |            |       |      |
|--------|--------------------------|-----|-----|----------|------|------|----------|------|------|------------|-------|------|
|        | 要精検率(%)                  |     |     | 精検受診率(%) |      |      | がん発見率(%) |      |      | 陽性反応適中度(%) |       |      |
|        | 集団                       | 個別  | 計   | 集団       | 個別   | 計    | 集団       | 個別   | 計    | 集団         | 個別    | 計    |
| 全国     | 2.0                      | 2.5 | 2.2 | 84.4     | 75.1 | 80.3 | 0.05     | 0.05 | 0.05 | 2.40       | 1.97  | 2.21 |
| 山梨県    | 2.4                      | 2.8 | 2.5 | 75.8     | 76.2 | 75.9 | 0.05     | 0.05 | 0.05 | 2.00       | 1.68  | 1.93 |
| 甲府市    | 1.3                      | 3.2 | 2.5 | 78.2     | 84.1 | 82.9 | 0.05     | 0.03 | 0.04 | 3.64       | 0.91  | 1.45 |
| 富士吉田市  | 4.2                      | -   | 4.2 | 40.5     | -    | 40.5 | 0        | -    | 0    | 0          | -     | 0    |
| 都留市    | 4.3                      | 7.7 | 4.5 | 82.9     | 0    | 78.5 | 0        | 0    | 0    | 0          | 0     | 0    |
| 山梨市    | 1.7                      | 2.4 | 1.9 | 66.7     | 69.2 | 67.9 | 0        | 0    | 0    | 0          | 0     | 0    |
| 大月市    | 4.0                      | -   | 4.0 | 85.1     | -    | 85.1 | 0        | -    | 0    | 0          | -     | 0    |
| 韮崎市    | 1.0                      | 2.2 | 1.2 | 75.0     | 87.5 | 79.2 | 0.06     | 0    | 0.05 | 6.25       | 0     | 4.17 |
| 南アルプス市 | 2.2                      | -   | 2.2 | 73.7     | -    | 73.7 | 0.06     | -    | 0.06 | 2.76       | -     | 2.76 |
| 北社市    | 1.3                      | 2.2 | 1.6 | 76.8     | 69.2 | 73.7 | 0        | 0.06 | 0.02 | 0          | 2.56  | 1.05 |
| 甲斐市    | 2.1                      | 2.9 | 2.4 | 66.0     | 64.8 | 65.5 | 0.08     | 0.10 | 0.09 | 3.77       | 3.41  | 3.61 |
| 笛吹市    | 0.8                      | 0   | 0.7 | 91.8     | -    | 91.8 | 0.05     | -    | 0.05 | 6.56       | -     | 6.56 |
| 上野原市   | 4.8                      | 1.9 | 4.4 | 74.7     | 50.0 | 73.3 | 0        | 0    | 0    | 0          | 0     | 0    |
| 甲州市    | 2.1                      | -   | 2.1 | 85.3     | -    | 85.3 | 0.14     | -    | 0.14 | 6.67       | -     | 6.67 |
| 中央市    | 2.0                      | -   | 2.0 | 92.1     | -    | 92.1 | 0.05     | -    | 0.05 | 2.63       | -     | 2.63 |
| 市川三郷町  | 1.1                      | 4.1 | 1.2 | 53.8     | 100  | 61.3 | 0        | 0    | 0    | 0          | 0     | 0    |
| 早川町    | 3.3                      | -   | 3.3 | 75.0     | -    | 75.0 | 0        | -    | 0    | 0          | -     | 0    |
| 身延町    | 3.6                      | -   | 3.6 | 75.3     | -    | 75.3 | 0.05     | -    | 0.05 | 1.30       | -     | 1.30 |
| 南部町    | 6.3                      | 1.9 | 5.5 | 83.2     | 100  | 84.3 | 0.12     | 0.28 | 0.15 | 1.98       | 14.29 | 2.78 |
| 富士川町   | 5.6                      | -   | 5.6 | 76.6     | -    | 76.6 | 0.18     | -    | 0.18 | 3.23       | -     | 3.23 |
| 昭和町    | 1.0                      | 1.5 | 1.1 | 65.0     | 80.0 | 70.0 | 0        | 0    | 0    | 0          | 0     | 0    |
| 道志村    | 3.2                      | 0   | 3.0 | 85.7     | -    | 85.7 | 0        | -    | 0    | 0          | -     | 0    |
| 西桂町    | 0.7                      | 0   | 0.4 | 100      | -    | 100  | 0        | -    | 0    | 0          | -     | 0    |
| 忍野村    | 3.2                      | 0   | 3.1 | 81.8     | -    | 81.8 | 0        | -    | 0    | 0          | -     | 0    |
| 山中湖村   | 7.3                      | -   | 7.3 | 72.2     | -    | 72.2 | 0        | -    | 0    | 0          | -     | 0    |
| 鳴沢村    | 3.3                      | -   | 3.3 | 69.2     | -    | 69.2 | 0        | -    | 0    | 0          | -     | 0    |
| 富士河口湖町 | 5.0                      | -   | 5.0 | 87.1     | -    | 87.1 | 0.05     | -    | 0.05 | 1.08       | -     | 1.08 |
| 小菅村    | 1.0                      | -   | 1.0 | 0        | -    | 0    | 0        | -    | 0    | 0          | -     | 0    |
| 丹波山村   | 1.7                      | -   | 1.7 | 100      | -    | 100  | 0        | -    | 0    | 0          | -     | 0    |

乳がん

| 自治体名   | 2014年プロセス指標値(女 40~74歳) |      |      |          |      |      |          |       |      |            |       |       |
|--------|------------------------|------|------|----------|------|------|----------|-------|------|------------|-------|-------|
|        | 要精検率(%)                |      |      | 精検受診率(%) |      |      | がん発見率(%) |       |      | 陽性反応適中度(%) |       |       |
|        | 集団                     | 個別   | 計    | 集団       | 個別   | 計    | 集団       | 個別    | 計    | 集団         | 個別    | 計     |
| 全国     | 5.9                    | 9.0  | 7.6  | 90.2     | 84.0 | 86.3 | 0.28     | 0.37  | 0.33 | 4.79       | 4.08  | 4.34  |
| 山梨県    | 4.0                    | 6.0  | 4.6  | 85.5     | 80.5 | 83.7 | 0.15     | 0.22  | 0.17 | 3.69       | 3.58  | 3.65  |
| 甲府市    | 3.8                    | 3.2  | 3.5  | 97.3     | 84.8 | 91.6 | 0.14     | 0.28  | 0.21 | 3.64       | 8.70  | 5.94  |
| 富士吉田市  | 10.9                   | 18.8 | 14.5 | 86.3     | 70.9 | 77.1 | 0        | 0     | 0    | 0          | 0     | 0     |
| 都留市    | 5.9                    | 7.8  | 6.0  | 74.5     | 0    | 71.6 | 0.18     | 0     | 0.18 | 3.06       | 0     | 2.94  |
| 山梨市    | -                      | 6.7  | 6.7  | -        | 86.8 | 86.8 | -        | 0.07  | 0.07 | -          | 1.10  | 1.10  |
| 大月市    | 9.3                    | -    | 9.3  | 80.5     | -    | 80.5 | 0.46     | -     | 0.46 | 4.88       | -     | 4.88  |
| 韮崎市    | 4.7                    | 2.7  | 3.6  | 84.0     | 68.8 | 78.0 | 0.19     | 0.33  | 0.27 | 4.00       | 12.50 | 7.32  |
| 南アルプス市 | 2.9                    | 10.4 | 3.1  | 88.1     | 100  | 88.9 | 0.04     | 4.17  | 0.13 | 1.49       | 40.00 | 4.17  |
| 北社市    | 4.2                    | 4.8  | 4.3  | 88.7     | 100  | 90.0 | 0.27     | 0     | 0.25 | 6.45       | 0     | 5.71  |
| 甲斐市    | 4.0                    | 2.4  | 3.4  | 76.5     | 65.9 | 73.8 | 0.07     | 0.12  | 0.08 | 1.68       | 4.88  | 2.50  |
| 笛吹市    | 3.0                    | 9.0  | 3.4  | 88.9     | 95.2 | 89.9 | 0.28     | 0     | 0.26 | 9.26       | 0     | 7.75  |
| 上野原市   | 3.7                    | 11.6 | 4.6  | 75.9     | 59.1 | 71.1 | 0.07     | 0     | 0.06 | 1.85       | 0     | 1.32  |
| 甲州市    | 3.8                    | 7.5  | 5.9  | 93.1     | 96.2 | 95.3 | 0.52     | 0.19  | 0.33 | 13.79      | 2.56  | 5.61  |
| 中央市    | 1.8                    | -    | 1.8  | 88.9     | -    | 88.9 | 0.13     | -     | 0.13 | 7.41       | -     | 7.41  |
| 市川三郷町  | 3.5                    | 8.4  | 4.1  | 84.6     | 37.5 | 73.5 | 0        | 1.05  | 0.12 | 0          | 12.50 | 2.94  |
| 早川町    | 0                      | 0    | 0    | -        | -    | -    | -        | -     | -    | -          | -     | -     |
| 身延町    | 3.8                    | 0    | 3.6  | 96.3     | -    | 96.3 | 0        | -     | 0    | 0          | -     | 0     |
| 南部町    | 6.2                    | 6.6  | 6.3  | 95.2     | 83.3 | 92.6 | 0.15     | 0     | 0.12 | 2.38       | 0     | 1.85  |
| 富士川町   | 3.0                    | 0    | 2.9  | 76.0     | -    | 76.0 | 0.12     | -     | 0.12 | 4.00       | -     | 4.00  |
| 昭和町    | 3.9                    | 6.7  | 4.4  | 87.5     | 100  | 90.9 | 0.49     | 2.22  | 0.81 | 12.50      | 33.33 | 18.18 |
| 道志村    | 0.9                    | 0    | 0.9  | 100      | -    | 100  | 0        | -     | 0    | 0          | -     | 0     |
| 西桂町    | 7.2                    | 7.7  | 7.3  | 90.0     | 66.7 | 84.6 | 0        | 0     | 0    | 0          | 0     | 0     |
| 忍野村    | 2.9                    | 12.8 | 4.9  | 90.0     | 100  | 95.2 | 0        | 0     | 0    | 0          | 0     | 0     |
| 山中湖村   | 5.0                    | 18.3 | 9.4  | 100      | 100  | 100  | 0        | 1.67  | 0.55 | 0          | 9.09  | 5.88  |
| 鳴沢村    | 2.4                    | 33.3 | 2.8  | 100      | 100  | 100  | 0.48     | 33.33 | 0.95 | 20.00      | 100   | 33.33 |
| 富士河口湖町 | 3.8                    | 24.0 | 5.5  | 84.4     | 83.3 | 84.0 | 0        | 0     | 0    | 0          | 0     | 0     |
| 小菅村    | 10.0                   | 0    | 8.8  | 33.3     | -    | 33.3 | 0        | -     | 0    | 0          | -     | 0     |
| 丹波山村   | 0                      | -    | 0    | -        | -    | -    | -        | -     | -    | -          | -     | -     |

子宮頸がん

| 自治体名   | 2014年プロセス指標値(女 20~74歳) |     |     |          |      |      |          |      |      |            |       |       |
|--------|------------------------|-----|-----|----------|------|------|----------|------|------|------------|-------|-------|
|        | 要精検率(%)                |     |     | 精検受診率(%) |      |      | がん発見率(%) |      |      | 陽性反応適中度(%) |       |       |
|        | 集団                     | 個別  | 計   | 集団       | 個別   | 計    | 集団       | 個別   | 計    | 集団         | 個別    | 計     |
| 全国     | 1.4                    | 2.5 | 2.2 | 82.3     | 70.6 | 72.5 | 0.03     | 0.05 | 0.04 | 2.12       | 1.87  | 1.91  |
| 山梨県    | 0.8                    | 1.9 | 1.8 | 65.9     | 57.7 | 58.2 | 0.02     | 0.04 | 0.04 | 2.27       | 2.09  | 2.10  |
| 甲府市    | -                      | 2.7 | 2.7 | -        | 50.5 | 50.5 | -        | 0.04 | 0.04 | -          | 1.55  | 1.55  |
| 富士吉田市  | 1.6                    | 2.1 | 2.1 | 50.0     | 10.8 | 14.6 | 0        | 0    | 0    | 0          | 0     | 0     |
| 都留市    | -                      | 2.2 | 2.2 | -        | 35.0 | 35.0 | -        | 0    | 0    | -          | 0     | 0     |
| 山梨市    | -                      | 1.1 | 1.1 | -        | 58.8 | 58.8 | -        | 0.07 | 0.07 | -          | 5.88  | 5.88  |
| 大月市    | 0.6                    | 1.4 | 1.2 | 100      | 71.4 | 75.0 | 0        | 0    | 0    | 0          | 0     | 0     |
| 韮崎市    | -                      | 1.7 | 1.7 | -        | 29.6 | 29.6 | -        | 0    | 0    | -          | 0     | 0     |
| 南アルプス市 | -                      | 1.9 | 1.9 | -        | 58.5 | 58.5 | -        | 0.02 | 0.02 | -          | 1.22  | 1.22  |
| 北社市    | 0.7                    | 1.4 | 1.2 | 33.3     | 62.5 | 56.7 | 0        | 0    | 0    | 0          | 0     | 0     |
| 甲斐市    | -                      | 1.9 | 1.9 | -        | 65.8 | 65.8 | -        | 0.10 | 0.10 | -          | 5.26  | 5.26  |
| 笛吹市    | 0.9                    | 1.7 | 1.5 | 57.1     | 83.0 | 79.6 | 0        | 0    | 0    | 0          | 0     | 0     |
| 上野原市   | 0.6                    | 1.9 | 0.8 | 100      | 80.0 | 91.7 | 0        | 0    | 0    | 0          | 0     | 0     |
| 甲州市    | 0                      | 0.8 | 0.7 | -        | 84.6 | 84.6 | -        | 0.06 | 0.05 | -          | 7.69  | 7.69  |
| 中央市    | 1.0                    | 3.1 | 1.9 | 80.0     | 78.3 | 78.8 | 0.10     | 0.13 | 0.12 | 10.00      | 4.35  | 6.06  |
| 市川三郷町  | -                      | 1.5 | 1.5 | -        | 73.3 | 73.3 | -        | 0.20 | 0.20 | -          | 13.33 | 13.33 |
| 早川町    | 0                      | 0   | 0   | -        | -    | -    | -        | -    | -    | -          | -     | -     |
| 身延町    | 2.0                    | 2.0 | 2.0 | 0        | 57.1 | 53.3 | 0        | 0    | 0    | 0          | 0     | 0     |
| 南部町    | -                      | 1.2 | 1.2 | -        | 83.3 | 83.3 | -        | 0    | 0    | -          | 0     | 0     |
| 富士川町   | 0                      | 1.8 | 1.7 | -        | 100  | 100  | -        | 0    | 0    | -          | 0     | 0     |
| 昭和町    | -                      | 1.8 | 1.8 | -        | 35.0 | 35.0 | -        | 0    | 0    | -          | 0     | 0     |
| 道志村    | 0                      | 0   | 0   | -        | -    | -    | -        | -    | -    | -          | -     | -     |
| 西桂町    | -                      | 0   | 0   | -        | -    | -    | -        | -    | -    | -          | -     | -     |
| 忍野村    | -                      | 0.8 | 0.8 | -        | 100  | 100  | -        | 0    | 0    | -          | 0     | 0     |
| 山中湖村   | -                      | 4.4 | 4.4 | -        | 100  | 100  | -        | 0.63 | 0.63 | -          | 14.29 | 14.29 |
| 鳴沢村    | 0.7                    | 2.0 | 1.0 | 100      | 100  | 100  | 0        | 0    | 0    | 0          | 0     | 0     |
| 富士河口湖町 | 4.6                    | 2.0 | 2.4 | 50.0     | 73.3 | 66.7 | 0        | 0    | 0    | 0          | 0     | 0     |
| 小菅村    | 2.9                    | 0   | 2.9 | 100      | -    | 100  | 0        | -    | 0    | 0          | -     | 0     |
| 丹波山村   | 0                      | -   | 0   | -        | -    | -    | -        | -    | -    | -          | -     | -     |





# 【長野県】都道府県別がん検診実施状況

## 1 指針に基づくがん検診実施状況(長野県)

表1 指針に基づく検診実施状況

|                    | 実施したと回答した市区町村割合(%) |      |      |      |      |
|--------------------|--------------------|------|------|------|------|
|                    | 胃                  | 大腸   | 肺    | 乳    | 子宮頸  |
| 集計対象市区町村数          | 71                 | 71   | 69   | 71   | 71   |
| 集計対象市区町村割合(%)      | 92.2               | 92.2 | 89.6 | 92.2 | 92.2 |
| 指針に基づく対象年齢で検診を実施した | 22.5               | 43.7 | 68.1 | 21.1 | 77   |
| 指針に基づく受診間隔で検診を実施した | 4.2                | 100  | 81.2 | 29.6 | 16.9 |

表2 指針に基づかない検診実施状況

|                          | 実施したと回答した市区町村割合(%) |
|--------------------------|--------------------|
| 集計対象市区町村数                | 71                 |
| 集計対象市区町村割合(%)            | 92.2               |
| 指針以外の何らかの部位で検診を実施した      | 93.0               |
| 前立腺がん検診(PSA検査)を実施した      | 90.1               |
| 子宮体がん検診(細胞診)を実施した        | 15.5               |
| エコーによる検診(肝臓、卵巣、甲状腺)を実施した | 5.6                |
| その他の何らかの検診を実施した          | 7.0                |

## 2 市区町村用がん検診チェックリスト実施率(長野県)

表3 チェックリスト実施率(全項目)

|                 | 実施したと回答した市区町村割合(%) |      |      |      |      |      |      |      |      |      |
|-----------------|--------------------|------|------|------|------|------|------|------|------|------|
|                 | 胃                  |      | 大腸   |      | 肺    |      | 乳    |      | 子宮頸  |      |
|                 | 集団                 | 個別   | 集団   | 個別   | 集団   | 個別   | 集団   | 個別   | 集団   | 個別   |
| 集計対象市区町村数       | 60                 | 3    | 60   | 14   | 39   | 5    | 58   | 46   | 53   | 49   |
| 集計対象市区町村割合(%)   | 77.9               | 3.9  | 77.9 | 18.2 | 50.6 | 6.5  | 75.3 | 59.7 | 68.8 | 63.6 |
| チェックリスト全項目の実施率* | 73.5               | 66.0 | 72.9 | 63.6 | 71.9 | 54.9 | 71.5 | 60.5 | 68.9 | 60.2 |

表4 チェックリスト実施率(平成28年度の検診体制整備に関する項目)

|  | 実施したと回答した市区町村割合(%) |      |      |      |      |      |      |      |      |      |
|--|--------------------|------|------|------|------|------|------|------|------|------|
|  | 胃                  |      | 大腸   |      | 肺    |      | 乳    |      | 子宮頸  |      |
|  | 集団                 | 個別   | 集団   | 個別   | 集団   | 個別   | 集団   | 個別   | 集団   | 個別   |
| 集計対象市区町村数  | 60                 | 4    | 61   | 14   | 40   | 5    | 58   | 46   | 53   | 49   |
| 集計対象市区町村割合(%)  | 77.9               | 5.2  | 79.2 | 18.2 | 51.9 | 6.5  | 75.3 | 59.7 | 68.8 | 63.6 |
| <b>【1】 検診対象者</b>   |                    |      |      |      |      |      |      |      |      |      |
| 1-1 対象者全員の氏名を記載した名簿を、住民台帳などに基づいて作成したか*   | 93.3               | 75.0 | 91.8 | 78.6 | 92.5 | 80.0 | 93.1 | 89.1 | 94.3 | 89.8 |
| 1-2 対象者全員に、個別に受診勧奨を行ったか*   | 85.0               | 75.0 | 82.0 | 64.3 | 85.0 | 80.0 | 86.2 | 84.8 | 88.7 | 85.7 |
| 1-3 受診勧奨を行った住民のうち未受診者全員に対し、再度の受診勧奨を個人毎(手紙・電話・訪問等)に行ったか                         | 8.3                | 0    | 8.2  | 0    | 2.5  | 0    | 8.6  | 19.6 | 11.3 | 16.3 |
| 1-4 対象者数(推計でも可)を把握したか*   | 96.7               | 100  | 96.7 | 100  | 97.5 | 100  | 96.6 | 91.3 | 96.2 | 91.8 |
| <b>【2】 受診者の情報管理</b>  |                    |      |      |      |      |      |      |      |      |      |
| 2-1 個人別の受診(記録)台帳またはデータベースを作成したか*   | 90.0               | 75.0 | 88.5 | 71.4 | 90.0 | 60.0 | 89.7 | 84.8 | 88.7 | 85.7 |
| 2-2 過去5年間の受診歴を記録しているか*   | 85.0               | 50.0 | 83.6 | 64.3 | 87.5 | 80.0 | 86.2 | 82.6 | 84.9 | 83.7 |
| <b>【3】 受診者への説明、及び要精検者への説明</b>  |                    |      |      |      |      |      |      |      |      |      |
| 3-1 受診勧奨時に、「検診機関用チェックリスト 1.受診者への説明」が全項目記載された資料を、全員に個別配布したか*                    | 60.0               | 25.0 | 57.4 | 21.4 | 45.0 | 0    | 58.6 | 37.0 | 58.5 | 36.7 |
| 3-2 要精検者全員に対し、受診可能な精密検査機関名(医療機関名)の一覧を提示したか*                                    | 41.7               | 75.0 | 67.2 | 64.3 | 47.5 | 60.0 | 67.2 | 47.8 | 35.8 | 34.7 |
| 3-3 上記(3-2)の一覧に掲載したすべての精密検査機関には、あらかじめ精密検査結果の報告を依頼したか*                          | 25.0               | 50.0 | 39.3 | 35.7 | 32.5 | 40.0 | 39.7 | 30.4 | 24.5 | 22.4 |
| <b>【4】 精密検査結果の把握、精密検査未受診者の特定と受診勧奨</b>  |                    |      |      |      |      |      |      |      |      |      |
| 4-1 精密検査方法及び、精密検査(治療)結果を把握したか*   | 93.3               | 100  | 93.4 | 92.9 | 97.5 | 80.0 | 91.4 | 82.6 | 90.6 | 81.6 |
| 4-2 精密検査方法及び、精密検査(治療)結果が不明の者については、本人もしくは精密検査機関への照会等により、結果を確認したか*               | 91.7               | 100  | 91.8 | 92.9 | 90.0 | 80.0 | 87.9 | 80.4 | 86.8 | 81.6 |
| 4-3 個人毎の精密検査方法及び、精密検査(治療)結果を、市区町村、検診機関(医療機関)、精密検査機関が共有したか*                     | 88.3               | 25.0 | 85.2 | 50.0 | 90.0 | 60.0 | 84.5 | 60.9 | 86.8 | 57.1 |
| 4-4 過去5年間の精密検査方法及び、精密検査(治療)結果を記録しているか*   | 80.0               | 50.0 | 78.7 | 71.4 | 82.5 | 80.0 | 77.6 | 78.3 | 75.5 | 77.6 |
| 4-5 精密検査未受診と精密検査結果未把握を定義に従って区別し、精密検査未受診者を特定したか*                                | 88.3               | 100  | 86.9 | 100  | 90.0 | 100  | 87.9 | 82.6 | 86.8 | 83.7 |
| 4-6 精密検査未受診者に精密検査の受診勧奨を行ったか*   | 91.7               | 100  | 91.8 | 85.7 | 90.0 | 80.0 | 84.5 | 76.1 | 84.9 | 75.5 |
| <b>【5】 地域保健・健康増進事業報告</b>   |                    |      |      |      |      |      |      |      |      |      |
| 5-1 がん検診結果や精密検査結果の最終報告(平成27年度地域保健・健康増進事業報告)を行ったか*                              | 98.3               | 75.0 | 98.4 | 100  | 92.5 | 100  | 100  | 97.8 | 98.1 | 100  |
| 5-2 がん検診の結果について、地域保健・健康増進事業報告の全項目を計上できるよう、委託先(検診機関(医療機関)、医師会など)に報告を求めたか*       | 90.0               | 50.0 | 88.5 | 78.6 | 87.5 | 60.0 | 87.9 | 80.4 | 84.9 | 83.7 |
| 5-3 がん検診の結果について、委託先からの報告内容が地域保健・健康増進事業報告を網羅できていない場合、改善を求めたか*                   | 83.3               | 50.0 | 82.0 | 78.6 | 82.5 | 60.0 | 84.5 | 73.9 | 81.1 | 77.6 |
| 5-4 精密検査結果について、地域保健・健康増進事業報告の全項目を計上できるよう、委託先(検診機関(医療機関)、精密検査機関、医師会など)に報告を求めたか* | 86.7               | 50.0 | 85.2 | 71.4 | 85.0 | 60.0 | 84.5 | 73.9 | 81.1 | 77.6 |
| 5-5 精密検査結果について、委託先からの報告内容が地域保健・健康増進事業報告を網羅できていない場合、改善を求めたか*                    | 80.0               | 50.0 | 78.7 | 78.6 | 77.5 | 60.0 | 79.3 | 69.6 | 75.5 | 73.5 |
| <b>【6】 検診機関(医療機関)の質の担保</b>   |                    |      |      |      |      |      |      |      |      |      |
| 6-1 委託先検診機関(医療機関)を、仕様書の内容に基づいて選定したか*   | 53.3               | 25.0 | 42.6 | 35.7 | 47.5 | 20.0 | 46.6 | 32.6 | 45.3 | 32.7 |
| 6-2 仕様書(もしくは実施要綱)の内容は、「仕様書に明記すべき必要最低限の精度管理項目」を満たしたか*                           | 35.0               | 0    | 32.8 | 21.4 | 32.5 | 0    | 34.5 | 15.2 | 37.7 | 18.4 |
| 6-3 検診終了後に、委託先検診機関(医療機関)で仕様書(もしくは実施要綱)の内容が遵守されたことを確認したか*                       | 30.0               | 0    | 26.2 | 14.3 | 30.0 | 0    | 25.9 | 13.0 | 26.4 | 14.3 |
| 6-4 検診機関(医療機関)に精度管理評価を個別にフィードバックしたか*   | 28.3               | 0    | 24.6 | 14.3 | 25.0 | 0    | 24.1 | 15.2 | 24.5 | 8.2  |
| 6-5 「検診機関用チェックリスト」の遵守状況をフィードバックしたか*  | 21.7               | 0    | 19.7 | 14.3 | 17.5 | 0    | 19.0 | 8.7  | 20.8 | 6.1  |
| 6-6 検診機関(医療機関)毎のプロセス指標値を集計してフィードバックしたか*  | 21.7               | 0    | 19.7 | 14.3 | 15.0 | 0    | 19.0 | 10.9 | 20.8 | 6.1  |
| 6-7 上記の結果をふまえ、課題のある検診機関(医療機関)に改善策をフィードバックしたか*                                  | 18.3               | 0    | 18.0 | 14.3 | 12.5 | 0    | 17.2 | 6.5  | 17.0 | 4.1  |

表5 チェックリスト実施率（平成26年度の精度管理指標の把握に関する項目）

|  | 実施したと回答した市区町村割合(%) |      |      |      |      |      |      |      |      |      |
|--|--------------------|------|------|------|------|------|------|------|------|------|
|  | 胃                  |      | 大腸   |      | 肺    |      | 乳    |      | 子宮頸  |      |
|  | 集団                 | 個別   | 集団   | 個別   | 集団   | 個別   | 集団   | 個別   | 集団   | 個別   |
| 集計対象市区町村数                              | 60                 | 7    | 60   | 15   | 40   | 6    | 58   | 48   | 53   | 51   |
| 集計対象市区町村割合(%)                          | 77.9               | 9.1  | 77.9 | 19.5 | 51.9 | 7.8  | 75.3 | 62.3 | 68.8 | 66.2 |
| <b>【7】 受診率の集計</b>                      |                    |      |      |      |      |      |      |      |      |      |
| 7-1 受診率を集計したか*                         | 95.0               | 85.7 | 95.0 | 80.0 | 97.5 | 83.3 | 93.1 | 93.8 | 92.5 | 92.2 |
| 7-2 受診率を性別・年齢5歳階級別に集計したか*              | 91.7               | 85.7 | 91.7 | 73.3 | 95.0 | 66.7 | 91.4 | 87.5 | 90.6 | 88.2 |
| 7-3 受診率を検診機関別に集計したか*                   | 91.7               | 85.7 | 91.7 | 66.7 | 92.5 | 66.7 | 89.7 | 72.9 | 88.7 | 70.6 |
| 7-4 受診率を検診受診歴別に集計したか*                  | 68.3               | 42.9 | 65.0 | 46.7 | 65.0 | 50.0 | 67.2 | 58.3 | 67.9 | 64.7 |
| <b>【8】 要精検率の集計</b>                     |                    |      |      |      |      |      |      |      |      |      |
| 8-1 要精検率を集計したか*                        | 96.7               | 85.7 | 96.7 | 80.0 | 97.5 | 83.3 | 93.1 | 95.8 | 92.5 | 96.1 |
| 8-2 要精検率を性別・年齢5歳階級別に集計したか*             | 90.0               | 85.7 | 90.0 | 73.3 | 92.5 | 66.7 | 91.4 | 89.6 | 88.7 | 90.2 |
| 8-3 要精検率を検診機関別に集計したか*                  | 90.0               | 85.7 | 90.0 | 73.3 | 87.5 | 66.7 | 89.7 | 72.9 | 86.8 | 70.6 |
| 8-4 要精検率を検診受診歴別に集計したか*                 | 63.3               | 42.9 | 61.7 | 40.0 | 60.0 | 50.0 | 62.1 | 52.1 | 62.3 | 52.9 |
| <b>【9】 精検受診率の集計</b>                    |                    |      |      |      |      |      |      |      |      |      |
| 9-1 精検受診率を集計したか*                       | 96.7               | 85.7 | 96.7 | 80.0 | 95.0 | 83.3 | 91.4 | 87.5 | 90.6 | 86.3 |
| 9-2 精検受診率を性別・年齢5歳階級別に集計したか*            | 90.0               | 85.7 | 90.0 | 73.3 | 92.5 | 66.7 | 91.4 | 83.3 | 86.8 | 84.3 |
| 9-3 精検受診率を検診機関別に集計したか*                 | 88.3               | 85.7 | 88.3 | 66.7 | 87.5 | 66.7 | 87.9 | 66.7 | 83.0 | 64.7 |
| 9-4 精検受診率を検診受診歴別に集計したか*                | 63.3               | 42.9 | 61.7 | 40.0 | 62.5 | 50.0 | 62.1 | 50.0 | 60.4 | 52.9 |
| <b>【10】 精検未受診率の集計</b>                  |                    |      |      |      |      |      |      |      |      |      |
| 10-1 精検未受診率を集計したか*                     | 91.7               | 71.4 | 93.3 | 73.3 | 92.5 | 66.7 | 91.4 | 85.4 | 86.8 | 82.4 |
| <b>【11】 がん発見率の集計</b>                   |                    |      |      |      |      |      |      |      |      |      |
| 11-1 がん発見率を集計したか*                      | 91.7               | 85.7 | 91.7 | 80.0 | 92.5 | 83.3 | 93.1 | 89.6 | 90.6 | 88.2 |
| 11-2 がん発見率を性別・年齢5歳階級別に集計したか*           | 86.7               | 85.7 | 86.7 | 73.3 | 87.5 | 66.7 | 91.4 | 83.3 | 86.8 | 84.3 |
| 11-3 がん発見率を検診機関別に集計したか*                | 86.7               | 85.7 | 86.7 | 66.7 | 87.5 | 66.7 | 86.2 | 68.8 | 83.0 | 62.7 |
| 11-4 がん発見率を検診受診歴別に集計したか*               | 60.0               | 42.9 | 60.0 | 40.0 | 60.0 | 50.0 | 60.3 | 50.0 | 58.5 | 52.9 |
| 11-5 がん発見率を検査方法別に集計したか**               | .                  | .    | .    | .    | 77.5 | 83.3 | 82.8 | 70.8 | .    | .    |
| <b>【12】 陽性反応適中度の集計</b>                 |                    |      |      |      |      |      |      |      |      |      |
| 12-1 陽性反応適中度を集計したか*                    | 81.7               | 85.7 | 81.7 | 73.3 | 77.5 | 66.7 | 81.0 | 70.8 | 75.5 | 72.5 |
| 12-2 陽性反応適中度を性別・年齢5歳階級別に集計したか*         | 76.7               | 85.7 | 76.7 | 66.7 | 75.0 | 66.7 | 79.3 | 66.7 | 73.6 | 68.6 |
| 12-3 陽性反応適中度を検診機関別に集計したか*              | 80.0               | 85.7 | 80.0 | 73.3 | 72.5 | 66.7 | 77.6 | 56.3 | 71.7 | 54.9 |
| 12-4 陽性反応適中度を検診受診歴別に集計したか*             | 51.7               | 28.6 | 53.3 | 26.7 | 50.0 | 33.3 | 50.0 | 41.7 | 50.9 | 41.2 |
| 12-5 陽性反応適中度を検査方法別に集計したか**             | .                  | .    | .    | .    | 67.5 | 50.0 | 72.4 | 56.3 | .    | .    |
| <b>【13】 早期がん割合の集計</b>                  |                    |      |      |      |      |      |      |      |      |      |
| 13-1 早期がん割合を集計したか*                     | 78.3               | 85.7 | 71.7 | 73.3 | 55.0 | 83.3 | 60.3 | 41.7 | .    | .    |
| 13-2 早期がん割合を性別・年齢5歳階級別に集計したか*          | 76.7               | 85.7 | 70.0 | 66.7 | 52.5 | 66.7 | 58.6 | 39.6 | .    | .    |
| 13-3 早期がん割合を検診機関別に集計したか*               | 73.3               | 85.7 | 66.7 | 66.7 | 50.0 | 66.7 | 55.2 | 35.4 | .    | .    |
| 13-4 早期がん割合を検診受診歴別に集計したか*              | 48.3               | 28.6 | 45.0 | 33.3 | 37.5 | 33.3 | 37.9 | 27.1 | .    | .    |
| 13-5 早期がん割合を検査方法別に集計したか**              | .                  | .    | .    | .    | 47.5 | 83.3 | 56.9 | 41.7 | .    | .    |
| <b>【14】 粘膜内がん、非浸潤がんの集計</b>             |                    |      |      |      |      |      |      |      |      |      |
| 14-1 粘膜内がんを集計したか*                      | 55.0               | 28.6 | 51.7 | 53.3 | .    | .    | .    | .    | .    | .    |
| 非浸潤がんを集計したか*                           | .                  | .    | .    | .    | .    | .    | 36.2 | 27.1 | .    | .    |
| <b>【15】 上皮内病変（CINなど）数の集計</b>           |                    |      |      |      |      |      |      |      |      |      |
| 15-1 上皮内病変（CINなど）数を集計したか（区分毎）*         | .                  | .    | .    | .    | .    | .    | .    | .    | 73.6 | 56.9 |
| 15-2 上皮内病変（CINなど）数を年齢5歳階級別に集計したか（区分毎）* | .                  | .    | .    | .    | .    | .    | .    | .    | 69.8 | 54.9 |
| 15-3 上皮内病変（CINなど）数を検診機関別に集計したか（区分毎）*   | .                  | .    | .    | .    | .    | .    | .    | .    | 66.0 | 45.1 |
| 15-4 上皮内病変（CINなど）数を検診受診歴別に集計したか（区分毎）*  | .                  | .    | .    | .    | .    | .    | .    | .    | 50.9 | 39.2 |
| <b>【16】 微小浸潤がん割合の集計</b>                |                    |      |      |      |      |      |      |      |      |      |
| 16-1 微小浸潤がん割合を集計したか*                   | .                  | .    | .    | .    | .    | .    | .    | .    | 45.3 | 41.2 |
| 16-2 微小浸潤がん割合を年齢5歳階級別に集計したか*           | .                  | .    | .    | .    | .    | .    | .    | .    | 43.4 | 39.2 |
| 16-3 微小浸潤がん割合を検診機関別に集計したか*             | .                  | .    | .    | .    | .    | .    | .    | .    | 41.5 | 35.3 |
| 16-4 微小浸潤がん割合を検診受診歴別に集計したか*            | .                  | .    | .    | .    | .    | .    | .    | .    | 34.0 | 29.4 |

\* 「事業評価のためのチェックリスト（厚生労働省委員会報告書「今後の我が国におけるがん検診事業評価の在り方について・平成20年3月」）に記載されている項目

\*\* 肺がんは「事業評価のためのチェックリスト」には含まれない

### 3 プロセス指標値(長野県)

表6 市区町村別のプロセス指標値

胃がん

| 自治体名  | 2014年プロセス指標値(男女計 40~74歳) |      |      |          |      |      |          |      |      |            |       |       |
|-------|--------------------------|------|------|----------|------|------|----------|------|------|------------|-------|-------|
|       | 要精検率(%)                  |      |      | 精検受診率(%) |      |      | がん発見率(%) |      |      | 陽性反応適中率(%) |       |       |
|       | 集団                       | 個別   | 計    | 集団       | 個別   | 計    | 集団       | 個別   | 計    | 集団         | 個別    | 計     |
| 全国    | 7.6                      | 8.7  | 7.9  | 83.6     | 74.7 | 80.9 | 0.12     | 0.13 | 0.12 | 1.60       | 1.46  | 1.56  |
| 長野県   | 10.2                     | 13.0 | 10.3 | 84.0     | 65.8 | 83.7 | 0.23     | 0.18 | 0.23 | 2.28       | 1.37  | 2.27  |
| 長野市   | 7.2                      | -    | 7.2  | 93.5     | -    | 93.5 | 0.08     | -    | 0.08 | 1.15       | -     | 1.15  |
| 松本市   | 8.8                      | -    | 8.8  | 68.9     | -    | 68.9 | 0.03     | -    | 0.03 | 0.36       | -     | 0.36  |
| 上田市   | 6.6                      | -    | 6.6  | 90.7     | -    | 90.7 | 0.03     | -    | 0.03 | 0.49       | -     | 0.49  |
| 岡谷市   | 23.0                     | -    | 23.0 | 96.0     | -    | 96.0 | 0        | -    | 0    | 0          | -     | 0     |
| 飯田市   | 11.2                     | -    | 11.2 | 81.0     | -    | 81.0 | 0.03     | -    | 0.03 | 0.27       | -     | 0.27  |
| 諏訪市   | 12.4                     | -    | 12.4 | 89.1     | -    | 89.1 | 0.10     | -    | 0.10 | 0.84       | -     | 0.84  |
| 須坂市   | 9.6                      | -    | 9.6  | 91.2     | -    | 91.2 | 0        | -    | 0    | 0          | -     | 0     |
| 小諸市   | 6.3                      | -    | 6.3  | 92.3     | -    | 92.3 | 0        | -    | 0    | 0          | -     | 0     |
| 伊那市   | 15.2                     | -    | 15.2 | 85.7     | -    | 85.7 | 2.90     | -    | 2.90 | 19.13      | -     | 19.13 |
| 駒ヶ根市  | 15.6                     | -    | 15.6 | 67.9     | -    | 67.9 | 0.12     | -    | 0.12 | 0.76       | -     | 0.76  |
| 中野市   | 11.6                     | -    | 11.6 | 88.7     | -    | 88.7 | 0.06     | -    | 0.06 | 0.52       | -     | 0.52  |
| 大町市   | 5.6                      | -    | 5.6  | 82.4     | -    | 82.4 | 0        | -    | 0    | 0          | -     | 0     |
| 飯山市   | 16.3                     | -    | 16.3 | 57.3     | -    | 57.3 | 0        | -    | 0    | 0          | -     | 0     |
| 茅野市   | 12.1                     | 26.9 | 13.9 | 87.9     | 81.0 | 86.2 | 0.18     | 0    | 0.16 | 1.52       | 0     | 1.15  |
| 塩尻市   | 8.0                      | -    | 8.0  | 93.1     | -    | 93.1 | 0.08     | -    | 0.08 | 0.99       | -     | 0.99  |
| 佐久市   | -                        | 21.5 | 21.5 | -        | 63.2 | 63.2 | -        | 0    | 0    | -          | 0     | 0     |
| 千曲市   | 8.5                      | -    | 8.5  | 95.1     | -    | 95.1 | 0.10     | -    | 0.10 | 1.23       | -     | 1.23  |
| 東御市   | 15.8                     | 0    | 15.4 | 66.7     | -    | 66.7 | 0        | -    | 0    | 0          | -     | 0     |
| 安曇野市  | 10.1                     | -    | 10.1 | 81.9     | -    | 81.9 | 0.05     | -    | 0.05 | 0.48       | -     | 0.48  |
| 小海町   | 4.5                      | -    | 4.5  | 100      | -    | 100  | 0        | -    | 0    | 0          | -     | 0     |
| 川上村   | 25.0                     | -    | 25.0 | 100      | -    | 100  | 0        | -    | 0    | 0          | -     | 0     |
| 南牧村   | 6.7                      | -    | 6.7  | 100      | -    | 100  | 0        | -    | 0    | 0          | -     | 0     |
| 南相木村  | 4.2                      | -    | 4.2  | 100      | -    | 100  | 0        | -    | 0    | 0          | -     | 0     |
| 北相木村  | 4.2                      | -    | 4.2  | 100      | -    | 100  | 0        | -    | 0    | 0          | -     | 0     |
| 佐久穂町  | -                        | -    | -    | -        | -    | -    | -        | -    | -    | -          | -     | -     |
| 軽井沢町  | 11.2                     | -    | 11.2 | 50.0     | -    | 50.0 | 0        | -    | 0    | 0          | -     | 0     |
| 御代田町  | 10.0                     | -    | 10.0 | 79.4     | -    | 79.4 | 0        | -    | 0    | 0          | -     | 0     |
| 立科町   | 2.6                      | -    | 2.6  | 80.0     | -    | 80.0 | 0        | -    | 0    | 0          | -     | 0     |
| 青木村   | 5.3                      | -    | 5.3  | 81.8     | -    | 81.8 | 0        | -    | 0    | 0          | -     | 0     |
| 長和町   | 15.7                     | -    | 15.7 | 92.3     | -    | 92.3 | 1.20     | -    | 1.20 | 7.69       | -     | 7.69  |
| 下諏訪町  | 14.1                     | -    | 14.1 | 85.5     | -    | 85.5 | 0.17     | -    | 0.17 | 1.20       | -     | 1.20  |
| 富士見町  | 4.6                      | -    | 4.6  | 100      | -    | 100  | 0        | -    | 0    | 0          | -     | 0     |
| 原村    | 10.0                     | 3.0  | 4.9  | 100      | 100  | 100  | 0        | 0.74 | 0.54 | 0          | 25.00 | 11.11 |
| 辰野町   | 17.3                     | -    | 17.3 | 89.4     | -    | 89.4 | 0        | -    | 0    | 0          | -     | 0     |
| 箕輪町   | 15.2                     | -    | 15.2 | 79.9     | -    | 79.9 | 0        | -    | 0    | 0          | -     | 0     |
| 飯島町   | 14.1                     | 0    | 13.9 | 92.9     | -    | 92.9 | 0        | -    | 0    | 0          | -     | 0     |
| 南箕輪村  | 12.3                     | -    | 12.3 | 75.4     | -    | 75.4 | 0        | -    | 0    | 0          | -     | 0     |
| 中川村   | 2.5                      | -    | 2.5  | 100      | -    | 100  | 0        | -    | 0    | 0          | -     | 0     |
| 宮田村   | 10.0                     | -    | 10.0 | 95.5     | -    | 95.5 | 0        | -    | 0    | 0          | -     | 0     |
| 松川町   | 7.1                      | -    | 7.1  | 83.3     | -    | 83.3 | 0        | -    | 0    | 0          | -     | 0     |
| 高森町   | 9.7                      | -    | 9.7  | 81.4     | -    | 81.4 | 0        | -    | 0    | 0          | -     | 0     |
| 阿南町   | 16.1                     | -    | 16.1 | 91.3     | -    | 91.3 | 1.40     | -    | 1.40 | 8.70       | -     | 8.70  |
| 阿智村   | 10.0                     | -    | 10.0 | 57.7     | -    | 57.7 | 0        | -    | 0    | 0          | -     | 0     |
| 平谷村   | 30.0                     | -    | 30.0 | 100      | -    | 100  | 0        | -    | 0    | 0          | -     | 0     |
| 根羽村   | 22.2                     | 0    | 5.6  | 75.0     | -    | 75.0 | 0        | -    | 0    | 0          | -     | 0     |
| 下條村   | 13.2                     | -    | 13.2 | 77.8     | -    | 77.8 | 0        | -    | 0    | 0          | -     | 0     |
| 売木村   | -                        | 0    | 0    | -        | -    | -    | -        | -    | -    | -          | -     | -     |
| 天龍村   | 15.2                     | -    | 15.2 | 80.0     | -    | 80.0 | 0        | -    | 0    | 0          | -     | 0     |
| 泰阜村   | -                        | 0    | 0    | -        | -    | -    | -        | -    | -    | -          | -     | -     |
| 齋木村   | 12.5                     | -    | 12.5 | 82.4     | -    | 82.4 | 0        | -    | 0    | 0          | -     | 0     |
| 豊丘村   | 15.3                     | -    | 15.3 | 82.4     | -    | 82.4 | 0        | -    | 0    | 0          | -     | 0     |
| 大鹿村   | 0                        | -    | 0    | -        | -    | -    | -        | -    | -    | -          | -     | -     |
| 上松町   | 7.8                      | -    | 7.8  | 100      | -    | 100  | 0        | -    | 0    | 0          | -     | 0     |
| 南木曾町  | 7.8                      | -    | 7.8  | 80.0     | -    | 80.0 | 0        | -    | 0    | 0          | -     | 0     |
| 木祖村   | 6.0                      | -    | 6.0  | 83.3     | -    | 83.3 | 0        | -    | 0    | 0          | -     | 0     |
| 王滝村   | 22.7                     | -    | 22.7 | 100      | -    | 100  | 0        | -    | 0    | 0          | -     | 0     |
| 大桑村   | 9.4                      | -    | 9.4  | 86.7     | -    | 86.7 | 0        | -    | 0    | 0          | -     | 0     |
| 木曾町   | 6.1                      | -    | 6.1  | 95.2     | -    | 95.2 | 0        | -    | 0    | 0          | -     | 0     |
| 麻績村   | 7.9                      | -    | 7.9  | 83.3     | -    | 83.3 | 0        | -    | 0    | 0          | -     | 0     |
| 生坂村   | 9.1                      | -    | 9.1  | 100      | -    | 100  | 0        | -    | 0    | 0          | -     | 0     |
| 山形村   | 10.0                     | -    | 10.0 | 85.7     | -    | 85.7 | 0        | -    | 0    | 0          | -     | 0     |
| 朝日村   | 7.9                      | -    | 7.9  | 82.4     | -    | 82.4 | 0        | -    | 0    | 0          | -     | 0     |
| 筑北村   | 6.4                      | -    | 6.4  | 72.7     | -    | 72.7 | 0.58     | -    | 0.58 | 9.09       | -     | 9.09  |
| 池田町   | 3.1                      | -    | 3.1  | 81.8     | -    | 81.8 | 0        | -    | 0    | 0          | -     | 0     |
| 松川村   | 5.6                      | -    | 5.6  | 87.5     | -    | 87.5 | 0        | -    | 0    | 0          | -     | 0     |
| 白馬村   | 6.2                      | -    | 6.2  | 78.1     | -    | 78.1 | 0        | -    | 0    | 0          | -     | 0     |
| 小谷村   | 4.5                      | -    | 4.5  | 87.5     | -    | 87.5 | 0        | -    | 0    | 0          | -     | 0     |
| 坂城町   | 18.1                     | -    | 18.1 | 79.5     | -    | 79.5 | 0        | -    | 0    | 0          | -     | 0     |
| 小布施町  | 10.3                     | 5.6  | 9.8  | 93.8     | 0    | 88.2 | 0.32     | 0    | 0.29 | 3.13       | 0     | 2.94  |
| 高山村   | 7.9                      | -    | 7.9  | 100      | -    | 100  | 0        | -    | 0    | 0          | -     | 0     |
| 山ノ内町  | 5.9                      | -    | 5.9  | 81.1     | -    | 81.1 | 0.16     | -    | 0.16 | 2.70       | -     | 2.70  |
| 木島平村  | 7.4                      | -    | 7.4  | 62.5     | -    | 62.5 | 0        | -    | 0    | 0          | -     | 0     |
| 野沢温泉村 | 8.5                      | -    | 8.5  | 92.9     | -    | 92.9 | 0        | -    | 0    | 0          | -     | 0     |
| 信濃町   | 7.7                      | -    | 7.7  | 84.6     | -    | 84.6 | 0        | -    | 0    | 0          | -     | 0     |
| 小川村   | 20.8                     | -    | 20.8 | 80.0     | -    | 80.0 | 0        | -    | 0    | 0          | -     | 0     |
| 飯綱町   | 4.6                      | 17.8 | 6.5  | 91.7     | 37.5 | 70.0 | 0        | 0    | 0    | 0          | 0     | 0     |
| 栄村    | 1.1                      | 0    | 1.0  | 100      | -    | 100  | 0        | -    | 0    | 0          | -     | 0     |

大腸がん

| 自治体名  | 2014年プロセス指標値(男女計 40~74歳) |      |      |          |      |      |          |      |      |            |       |       |
|-------|--------------------------|------|------|----------|------|------|----------|------|------|------------|-------|-------|
|       | 要精検率(%)                  |      |      | 精検受診率(%) |      |      | がん発見率(%) |      |      | 陽性反応適中率(%) |       |       |
|       | 集団                       | 個別   | 計    | 集団       | 個別   | 計    | 集団       | 個別   | 計    | 集団         | 個別    | 計     |
| 全国    | 6.3                      | 7.8  | 7.1  | 75.3     | 63.5 | 68.3 | 0.18     | 0.25 | 0.22 | 2.92       | 3.19  | 3.08  |
| 長野県   | 6.6                      | 6.7  | 6.7  | 74.2     | 70.7 | 72.9 | 0.17     | 0.22 | 0.19 | 2.57       | 3.25  | 2.83  |
| 長野市   | 4.5                      | 5.5  | 5.5  | 82.4     | 68.5 | 68.7 | 0        | 0.21 | 0.21 | 0          | 3.82  | 3.75  |
| 松本市   | 8.4                      | 8.4  | 8.4  | 65.9     | 75.2 | 71.8 | 0.11     | 0.24 | 0.19 | 1.28       | 2.82  | 2.26  |
| 上田市   | 6.9                      | 6.8  | 6.8  | 86.7     | 75.7 | 76.5 | 0        | 0.29 | 0.27 | 0          | 4.18  | 3.87  |
| 岡谷市   | 8.2                      | -    | 8.2  | 80.2     | -    | 80.2 | 0.07     | -    | 0.07 | 0.86       | -     | 0.86  |
| 飯田市   | 7.8                      | -    | 7.8  | 74.4     | -    | 74.4 | 0.20     | -    | 0.20 | 2.62       | -     | 2.62  |
| 諏訪市   | 6.3                      | -    | 6.3  | 79.5     | -    | 79.5 | 0.21     | -    | 0.21 | 3.28       | -     | 3.28  |
| 須坂市   | 5.1                      | -    | 5.1  | 79.8     | -    | 79.8 | 0.39     | -    | 0.39 | 7.75       | -     | 7.75  |
| 小諸市   | 6.1                      | 5.3  | 5.6  | 68.3     | 84.5 | 77.8 | 0.30     | 0.27 | 0.28 | 4.88       | 5.17  | 5.05  |
| 伊那市   | 6.0                      | -    | 6.0  | 77.6     | -    | 77.6 | 0.08     | -    | 0.08 | 1.36       | -     | 1.36  |
| 駒ヶ根市  | 5.6                      | -    | 5.6  | 71.9     | -    | 71.9 | 0.12     | -    | 0.12 | 2.08       | -     | 2.08  |
| 中野市   | 5.6                      | -    | 5.6  | 80.1     | -    | 80.1 | 0.10     | -    | 0.10 | 1.81       | -     | 1.81  |
| 大町市   | -                        | 6.7  | 6.7  | -        | 70.8 | 70.8 | -        | 0.08 | 0.08 | -          | 1.12  | 1.12  |
| 飯山市   | 4.1                      | 100  | 4.2  | 100      | 100  | 100  | 0        | 0    | 0    | 0          | 0     | 0     |
| 茅野市   | 6.5                      | 8.0  | 6.9  | 81.3     | 79.3 | 80.6 | 0        | 0.83 | 0.22 | 0          | 10.34 | 3.23  |
| 塩尻市   | 5.8                      | -    | 5.8  | 78.6     | -    | 78.6 | 0.13     | -    | 0.13 | 2.14       | -     | 2.14  |
| 佐久市   | 6.8                      | 6.9  | 6.9  | 58.8     | 60.4 | 60.0 | 0.43     | 0.20 | 0.25 | 6.25       | 2.86  | 3.69  |
| 千曲市   | 6.0                      | -    | 6.0  | 88.7     | -    | 88.7 | 0.16     | -    | 0.16 | 2.67       | -     | 2.67  |
| 東御市   | -                        | 4.0  | 4.0  | -        | 94.1 | 94.1 | -        | 0.12 | 0.12 | -          | 2.94  | 2.94  |
| 安曇野市  | 5.2                      | -    | 5.2  | 75.8     | -    | 75.8 | 0.10     | -    | 0.10 | 2.02       | -     | 2.02  |
| 小海町   | 3.8                      | 2.5  | 3.7  | 100      | 100  | 100  | 0.30     | 0    | 0.26 | 7.69       | 0     | 7.14  |
| 川上村   | 5.3                      | -    | 5.3  | 62.5     | -    | 62.5 | 0        | -    | 0    | 0          | -     | 0     |
| 南牧村   | 4.6                      | -    | 4.6  | 58.8     | -    | 58.8 | 0        | -    | 0    | 0          | -     | 0     |
| 南相木村  | 3.1                      | -    | 3.1  | 100      | -    | 100  | 0        | -    | 0    | 0          | -     | 0     |
| 北相木村  | 2.2                      | -    | 2.2  | 100      | -    | 100  | 1.09     | -    | 1.09 | 50.00      | -     | 50.00 |
| 佐久穂町  | 4.9                      | 8.3  | 7.4  | 69.6     | 48.3 | 51.8 | 0.21     | 0    | 0.05 | 4.35       | 0     | 0.72  |
| 軽井沢町  | 16.3                     | -    | 16.3 | 46.5     | -    | 46.5 | 0.11     | -    | 0.11 | 0.69       | -     | 0.69  |
| 御代田町  | 7.4                      | -    | 7.4  | 77.8     | -    | 77.8 | 0.59     | -    | 0.59 | 7.94       | -     | 7.94  |
| 立科町   | 4.6                      | -    | 4.6  | 59.1     | -    | 59.1 | 0.42     | -    | 0.42 | 9.09       | -     | 9.09  |
| 青木村   | 6.9                      | -    | 6.9  | 83.9     | -    | 83.9 | 0.22     | -    | 0.22 | 3.23       | -     | 3.23  |
| 長和町   | 15.2                     | -    | 15.2 | 82.9     | -    | 82.9 | 0        | -    | 0    | 0          | -     | 0     |
| 下諏訪町  | 6.5                      | -    | 6.5  | 77.9     | -    | 77.9 | 0.29     | -    | 0.29 | 4.41       | -     | 4.41  |
| 富士見町  | 6.4                      | -    | 6.4  | 73.2     | -    | 73.2 | 0.23     | -    | 0.23 | 3.57       | -     | 3.57  |
| 原村    | 5.3                      | 7.6  | 6.2  | 88.2     | 100  | 93.9 | 0        | 0.48 | 0.19 | 0          | 6.25  | 3.03  |
| 辰野町   | 8.2                      | -    | 8.2  | 89.1     | -    | 89.1 | 0.36     | -    | 0.36 | 4.38       | -     | 4.38  |
| 箕輪町   | 5.5                      | -    | 5.5  | 68.0     | -    | 68.0 | 0.05     | -    | 0.05 | 0.97       | -     | 0.97  |
| 飯島町   | 5.0                      | 6.8  | 5.8  | 79.2     | 76.9 | 78.0 | 0        | 0.26 | 0.12 | 0          | 3.85  | 2.00  |
| 南箕輪村  | 7.6                      | -    | 7.6  | 70.8     | -    | 70.8 | 0.12     | -    | 0.12 | 1.54       | -     | 1.54  |
| 中川村   | 8.4                      | -    | 8.4  | 92.6     | -    | 92.6 | 0        | -    | 0    | 0          | -     | 0     |
| 宮田村   | 6.0                      | -    | 6.0  | 42.4     | -    | 42.4 | 0        | -    | 0    | 0          | -     | 0     |
| 松川町   | 5.7                      | -    | 5.7  | 72.5     | -    | 72.5 | 0.11     | -    | 0.11 | 1.96       | -     | 1.96  |
| 高森町   | 6.0                      | -    | 6.0  | 73.8     | -    | 73.8 | 0.29     | -    | 0.29 | 4.92       | -     | 4.92  |
| 阿南町   | 5.9                      | -    | 5.9  | 94.1     | -    | 94.1 | 0.35     | -    | 0.35 | 5.88       | -     | 5.88  |
| 阿智村   | 10.2                     | -    | 10.2 | 71.1     | -    | 71.1 | 0.68     | -    | 0.68 | 6.67       | -     | 6.67  |
| 平谷村   | 14.6                     | -    | 14.6 | 83.3     | -    | 83.3 | 4.88     | -    | 4.88 | 33.33      | -     | 33.33 |
| 根羽村   | 5.9                      | 0    | 3.0  | 100      | -    | 100  | 0        | -    | 0    | 0          | -     | 0     |
| 下條村   | 5.3                      | -    | 5.3  | 75.0     | -    | 75.0 | 0.66     | -    | 0.66 | 12.50      | -     | 12.50 |
| 売木村   | -                        | 10.4 | 10.4 | -        | 100  | 100  | -        | 0    | 0    | -          | 0     | 0     |
| 大龍村   | 12.4                     | -    | 12.4 | 66.7     | -    | 66.7 | 0        | -    | 0    | 0          | -     | 0     |
| 泰阜村   | 8.7                      | -    | 8.7  | 100      | -    | 100  | 0        | -    | 0    | 0          | -     | 0     |
| 喬木村   | 5.8                      | -    | 5.8  | 71.0     | -    | 71.0 | 0        | -    | 0    | 0          | -     | 0     |
| 豊丘村   | 6.5                      | -    | 6.5  | 58.6     | -    | 58.6 | 0        | -    | 0    | 0          | -     | 0     |
| 大鹿村   | 0                        | 6.1  | 5.3  | -        | 50.0 | 50.0 | -        | 0    | 0    | -          | 0     | 0     |
| 上松町   | 6.5                      | -    | 6.5  | 100      | -    | 100  | 0        | -    | 0    | 0          | -     | 0     |
| 南木曾町  | 5.0                      | -    | 5.0  | 81.3     | -    | 81.3 | 0        | -    | 0    | 0          | -     | 0     |
| 木祖村   | 6.6                      | -    | 6.6  | 73.3     | -    | 73.3 | 0        | -    | 0    | 0          | -     | 0     |
| 王滝村   | 1.6                      | -    | 1.6  | 100      | -    | 100  | 0        | -    | 0    | 0          | -     | 0     |
| 大袋村   | 9.0                      | -    | 9.0  | 73.1     | -    | 73.1 | 0.69     | -    | 0.69 | 7.69       | -     | 7.69  |
| 木曾町   | 10.1                     | -    | 10.1 | 62.2     | -    | 62.2 | 0.14     | -    | 0.14 | 1.35       | -     | 1.35  |
| 麻績村   | 5.9                      | -    | 5.9  | 64.3     | -    | 64.3 | 0.42     | -    | 0.42 | 7.14       | -     | 7.14  |
| 生坂村   | 4.0                      | 6.3  | 4.3  | 40.0     | 100  | 50.0 | 0        | 0    | 0    | 0          | 0     | 0     |
| 山形村   | 6.2                      | -    | 6.2  | 73.3     | -    | 73.3 | 0        | -    | 0    | 0          | -     | 0     |
| 朝日村   | 6.8                      | -    | 6.8  | 50.0     | -    | 50.0 | 0        | -    | 0    | 0          | -     | 0     |
| 筑北村   | 11.8                     | -    | 11.8 | 75.5     | -    | 75.5 | 0        | -    | 0    | 0          | -     | 0     |
| 池田町   | 10.1                     | -    | 10.1 | 51.9     | -    | 51.9 | 0.13     | -    | 0.13 | 1.30       | -     | 1.30  |
| 松川村   | 5.5                      | -    | 5.5  | 77.3     | -    | 77.3 | 0        | -    | 0    | 0          | -     | 0     |
| 白馬村   | 4.3                      | -    | 4.3  | 76.3     | -    | 76.3 | 0.34     | -    | 0.34 | 7.89       | -     | 7.89  |
| 小谷村   | 7.0                      | -    | 7.0  | 68.2     | -    | 68.2 | 0        | -    | 0    | 0          | -     | 0     |
| 坂城町   | 7.2                      | -    | 7.2  | 70.7     | -    | 70.7 | 0.25     | -    | 0.25 | 3.45       | -     | 3.45  |
| 小布施町  | 4.4                      | 8.0  | 5.6  | 86.2     | 11.5 | 50.9 | 0.30     | 0    | 0.20 | 6.90       | 0     | 3.64  |
| 高山村   | 4.8                      | -    | 4.8  | 85.7     | -    | 85.7 | 0        | -    | 0    | 0          | -     | 0     |
| 山ノ内町  | 6.1                      | 0    | 6.1  | 79.3     | -    | 79.3 | 0.21     | -    | 0.21 | 3.45       | -     | 3.45  |
| 木島平村  | 5.2                      | -    | 5.2  | 85.7     | -    | 85.7 | 0.49     | -    | 0.49 | 9.52       | -     | 9.52  |
| 野沢温泉村 | 5.0                      | -    | 5.0  | 75.0     | -    | 75.0 | 0.50     | -    | 0.50 | 10.00      | -     | 10.00 |
| 信濃町   | 5.6                      | -    | 5.6  | 85.7     | -    | 85.7 | 0        | -    | 0    | 0          | -     | 0     |
| 小川村   | 7.3                      | 5.0  | 7.0  | 61.5     | 100  | 64.3 | 0        | 0    | 0    | 0          | 0     | 0     |
| 飯綱町   | -                        | 14.6 | 14.6 | -        | 79.3 | 79.3 | -        | 0.26 | 0.26 | -          | 1.80  | 1.80  |
| 栄村    | 6.2                      | 0    | 6.0  | 37.5     | -    | 37.5 | 0.78     | -    | 0.75 | 12.50      | -     | 12.50 |

肺がん

| 自治体名  | 2014年プロセス指標値(男女計 40~74歳) |     |     |          |      |      |          |      |      |            |      |       |
|-------|--------------------------|-----|-----|----------|------|------|----------|------|------|------------|------|-------|
|       | 要精検率(%)                  |     |     | 精検受診率(%) |      |      | がん発見率(%) |      |      | 陽性反応適中度(%) |      |       |
|       | 集団                       | 個別  | 計   | 集団       | 個別   | 計    | 集団       | 個別   | 計    | 集団         | 個別   | 計     |
| 全国    | 2.0                      | 2.5 | 2.2 | 84.4     | 75.1 | 80.3 | 0.05     | 0.05 | 0.05 | 2.40       | 1.97 | 2.21  |
| 長野県   | 2.8                      | 2.5 | 2.8 | 72.1     | 62.3 | 71.1 | 0.06     | 0.08 | 0.06 | 2.19       | 3.09 | 2.29  |
| 長野市   | 4.2                      | -   | 4.2 | 94.6     | -    | 94.6 | 0.07     | -    | 0.07 | 1.72       | -    | 1.72  |
| 松本市   | 2.8                      | 5.4 | 3.5 | 64.2     | 47.0 | 57.6 | 0        | 0.11 | 0.03 | 0          | 2.00 | 0.76  |
| 上田市   | 0.2                      | -   | 0.2 | 100      | -    | 100  | 0        | -    | 0    | 0          | -    | 0     |
| 岡谷市   | 2.9                      | -   | 2.9 | 82.8     | -    | 82.8 | 0.20     | -    | 0.20 | 6.90       | -    | 6.90  |
| 飯田市   | 0.7                      | -   | 0.7 | 94.1     | -    | 94.1 | 0.17     | -    | 0.17 | 23.53      | -    | 23.53 |
| 諏訪市   | 2.7                      | -   | 2.7 | 92.9     | -    | 92.9 | 0        | -    | 0    | 0          | -    | 0     |
| 須坂市   | -                        | -   | -   | -        | -    | -    | -        | -    | -    | -          | -    | -     |
| 小諸市   | 2.4                      | -   | 2.4 | 85.7     | -    | 85.7 | 0.11     | -    | 0.11 | 4.76       | -    | 4.76  |
| 伊那市   | -                        | -   | -   | -        | -    | -    | -        | -    | -    | -          | -    | -     |
| 駒ヶ根市  | 5.1                      | -   | 5.1 | 89.1     | -    | 89.1 | 0.11     | -    | 0.11 | 2.17       | -    | 2.17  |
| 中野市   | 5.3                      | -   | 5.3 | 14.8     | -    | 14.8 | 0        | -    | 0    | 0          | -    | 0     |
| 大町市   | 2.3                      | -   | 2.3 | 71.4     | -    | 71.4 | 0.24     | -    | 0.24 | 10.71      | -    | 10.71 |
| 飯山市   | 0.4                      | -   | 0.4 | 100      | -    | 100  | 0        | -    | 0    | 0          | -    | 0     |
| 茅野市   | -                        | -   | -   | -        | -    | -    | -        | -    | -    | -          | -    | -     |
| 塩尻市   | 0.2                      | -   | 0.2 | 100      | -    | 100  | 0.06     | -    | 0.06 | 25.00      | -    | 25.00 |
| 佐久市   | 1.8                      | 1.8 | 1.8 | 68.8     | 83.7 | 77.8 | 0.11     | 0.07 | 0.09 | 6.25       | 4.08 | 4.94  |
| 千曲市   | -                        | -   | -   | -        | -    | -    | -        | -    | -    | -          | -    | -     |
| 東御市   | -                        | -   | -   | -        | -    | -    | -        | -    | -    | -          | -    | -     |
| 安曇野市  | -                        | -   | -   | -        | -    | -    | -        | -    | -    | -          | -    | -     |
| 小海町   | 1.4                      | 0   | 1.3 | 100      | -    | 100  | 0        | -    | 0    | 0          | -    | 0     |
| 川上村   | 2.4                      | -   | 2.4 | 100      | -    | 100  | 0        | -    | 0    | 0          | -    | 0     |
| 南牧村   | 0.9                      | -   | 0.9 | 100      | -    | 100  | 0        | -    | 0    | 0          | -    | 0     |
| 南相木村  | 0                        | -   | 0   | -        | -    | -    | -        | -    | -    | -          | -    | -     |
| 北相木村  | 0                        | -   | 0   | -        | -    | -    | -        | -    | -    | -          | -    | -     |
| 佐久穂町  | 0.4                      | 0.9 | 0.8 | 50.0     | 100  | 93.3 | 0        | 0.07 | 0.05 | 0          | 7.69 | 6.67  |
| 軽井沢町  | 8.9                      | -   | 8.9 | 63.2     | -    | 63.2 | 0.13     | -    | 0.13 | 1.47       | -    | 1.47  |
| 御代田町  | 5.1                      | -   | 5.1 | 92.1     | -    | 92.1 | 0.13     | -    | 0.13 | 2.63       | -    | 2.63  |
| 立科町   | -                        | -   | -   | -        | -    | -    | -        | -    | -    | -          | -    | -     |
| 青木村   | 0.4                      | -   | 0.4 | 100      | -    | 100  | 0        | -    | 0    | 0          | -    | 0     |
| 長和町   | 2.0                      | -   | 2.0 | 80.0     | -    | 80.0 | 0        | -    | 0    | 0          | -    | 0     |
| 下諏訪町  | -                        | -   | -   | -        | -    | -    | -        | -    | -    | -          | -    | -     |
| 富士見町  | -                        | -   | -   | -        | -    | -    | -        | -    | -    | -          | -    | -     |
| 原村    | -                        | -   | -   | -        | -    | -    | -        | -    | -    | -          | -    | -     |
| 辰野町   | -                        | -   | -   | -        | -    | -    | -        | -    | -    | -          | -    | -     |
| 箕輪町   | -                        | -   | -   | -        | -    | -    | -        | -    | -    | -          | -    | -     |
| 飯島町   | -                        | -   | -   | -        | -    | -    | -        | -    | -    | -          | -    | -     |
| 南箕輪村  | -                        | -   | -   | -        | -    | -    | -        | -    | -    | -          | -    | -     |
| 中川村   | -                        | -   | -   | -        | -    | -    | -        | -    | -    | -          | -    | -     |
| 宮田村   | -                        | -   | -   | -        | -    | -    | -        | -    | -    | -          | -    | -     |
| 松川町   | 0.9                      | -   | 0.9 | 100      | -    | 100  | 0.10     | -    | 0.10 | 11.11      | -    | 11.11 |
| 高森町   | -                        | -   | -   | -        | -    | -    | -        | -    | -    | -          | -    | -     |
| 阿南町   | 0.5                      | -   | 0.5 | 100      | -    | 100  | 0        | -    | 0    | 0          | -    | 0     |
| 阿智村   | -                        | -   | -   | -        | -    | -    | -        | -    | -    | -          | -    | -     |
| 平谷村   | 0                        | -   | 0   | -        | -    | -    | -        | -    | -    | -          | -    | -     |
| 根羽村   | 1.4                      | 0   | 1.0 | 100      | -    | 100  | 0        | -    | 0    | 0          | -    | 0     |
| 下條村   | 0.5                      | -   | 0.5 | 100      | -    | 100  | 0        | -    | 0    | 0          | -    | 0     |
| 売木村   | -                        | 0   | -   | -        | -    | -    | -        | -    | -    | -          | -    | -     |
| 大龍村   | 2.4                      | -   | 2.4 | 100      | -    | 100  | 0        | -    | 0    | 0          | -    | 0     |
| 泰阜村   | -                        | -   | -   | -        | -    | -    | -        | -    | -    | -          | -    | -     |
| 喬木村   | 1.7                      | -   | 1.7 | 100      | -    | 100  | 0        | -    | 0    | 0          | -    | 0     |
| 豊丘村   | 0.5                      | -   | 0.5 | 100      | -    | 100  | 0        | -    | 0    | 0          | -    | 0     |
| 大鹿村   | -                        | -   | -   | -        | -    | -    | -        | -    | -    | -          | -    | -     |
| 上松町   | -                        | -   | -   | -        | -    | -    | -        | -    | -    | -          | -    | -     |
| 南木曾町  | -                        | -   | -   | -        | -    | -    | -        | -    | -    | -          | -    | -     |
| 木祖村   | 6.0                      | -   | 6.0 | 88.9     | -    | 88.9 | 0.67     | -    | 0.67 | 11.11      | -    | 11.11 |
| 王滝村   | 6.5                      | -   | 6.5 | 100      | -    | 100  | 0        | -    | 0    | 0          | -    | 0     |
| 大森村   | 4.2                      | -   | 4.2 | 100      | -    | 100  | 0        | -    | 0    | 0          | -    | 0     |
| 木曾町   | 6.5                      | -   | 6.5 | 74.3     | -    | 74.3 | 0.19     | -    | 0.19 | 2.86       | -    | 2.86  |
| 麻績村   | 5.1                      | -   | 5.1 | 100      | -    | 100  | 0        | -    | 0    | 0          | -    | 0     |
| 生坂村   | 7.9                      | 0   | 6.0 | 77.8     | -    | 77.8 | 0        | -    | 0    | 0          | -    | 0     |
| 山形村   | 3.5                      | -   | 3.5 | 100      | -    | 100  | 0        | -    | 0    | 0          | -    | 0     |
| 朝日村   | 2.5                      | -   | 2.5 | 100      | -    | 100  | 0        | -    | 0    | 0          | -    | 0     |
| 筑北村   | 0.8                      | -   | 0.8 | 100      | -    | 100  | 0        | -    | 0    | 0          | -    | 0     |
| 池田町   | -                        | -   | -   | -        | -    | -    | -        | -    | -    | -          | -    | -     |
| 松川村   | -                        | -   | -   | -        | -    | -    | -        | -    | -    | -          | -    | -     |
| 白馬村   | 2.2                      | -   | 2.2 | 75.0     | -    | 75.0 | 0.11     | -    | 0.11 | 5.00       | -    | 5.00  |
| 小谷村   | 0                        | -   | 0   | -        | -    | -    | -        | -    | -    | -          | -    | -     |
| 坂城町   | -                        | -   | -   | -        | -    | -    | -        | -    | -    | -          | -    | -     |
| 小布施町  | -                        | -   | -   | -        | -    | -    | -        | -    | -    | -          | -    | -     |
| 高山村   | -                        | -   | -   | -        | -    | -    | -        | -    | -    | -          | -    | -     |
| 山ノ内町  | 4.0                      | -   | 4.0 | 87.2     | -    | 87.2 | 0.09     | -    | 0.09 | 2.13       | -    | 2.13  |
| 木島平村  | -                        | -   | -   | -        | -    | -    | -        | -    | -    | -          | -    | -     |
| 野沢温泉村 | -                        | -   | -   | -        | -    | -    | -        | -    | -    | -          | -    | -     |
| 信濃町   | 5.5                      | -   | 5.5 | 93.3     | -    | 93.3 | 0        | -    | 0    | 0          | -    | 0     |
| 小川村   | 5.4                      | -   | 5.4 | 50.0     | -    | 50.0 | 0        | -    | 0    | 0          | -    | 0     |
| 飯綱町   | 0                        | 0   | 0   | -        | -    | -    | -        | -    | -    | -          | -    | -     |
| 栄村    | -                        | -   | -   | -        | -    | -    | -        | -    | -    | -          | -    | -     |

| 自治体名  | 2014年プロセス指標値(女 40~74歳) |      |      |          |      |      |          |      |      |            |       |       |
|-------|------------------------|------|------|----------|------|------|----------|------|------|------------|-------|-------|
|       | 要精検率(%)                |      |      | 精検受診率(%) |      |      | がん発見率(%) |      |      | 陽性反応適中率(%) |       |       |
|       | 集団                     | 個別   | 計    | 集団       | 個別   | 計    | 集団       | 個別   | 計    | 集団         | 個別    | 計     |
| 全国    | 5.9                    | 9.0  | 7.6  | 90.2     | 84.0 | 86.3 | 0.28     | 0.37 | 0.33 | 4.79       | 4.08  | 4.34  |
| 長野県   | 7.8                    | 10.8 | 8.9  | 92.7     | 85.5 | 89.5 | 0.20     | 0.30 | 0.24 | 2.62       | 2.75  | 2.68  |
| 長野市   | 10.5                   | 12.7 | 11.9 | 91.8     | 89.8 | 90.4 | 0.21     | 0.29 | 0.26 | 2.04       | 2.26  | 2.19  |
| 松本市   | 10.2                   | 10.2 | 10.2 | 73.7     | 76.1 | 75.2 | 0.28     | 0.28 | 0.28 | 2.79       | 2.76  | 2.77  |
| 上田市   | 12.5                   | 11.3 | 12.4 | 98.0     | 92.3 | 97.6 | 0.53     | 0    | 0.49 | 4.24       | 0     | 3.95  |
| 岡谷市   | 9.4                    | -    | 9.4  | 97.3     | -    | 97.3 | 0.26     | -    | 0.26 | 2.70       | -     | 2.70  |
| 飯田市   | 0                      | 7.1  | 0.1  | -        | 50.0 | 50.0 | -        | 0    | 0    | -          | 0     | 0     |
| 諏訪市   | 6.3                    | 9.2  | 6.9  | 96.5     | 100  | 97.4 | 0.55     | 0.46 | 0.53 | 8.77       | 5.00  | 7.79  |
| 須坂市   | 9.5                    | 6.8  | 9.3  | 95.5     | 100  | 95.7 | 0.11     | 0    | 0.10 | 1.14       | 0     | 1.08  |
| 小諸市   | 7.9                    | 11.7 | 9.1  | 87.0     | 97.1 | 91.3 | 0        | 1.03 | 0.34 | 0          | 8.82  | 3.75  |
| 伊那市   | 6.4                    | 7.3  | 6.5  | 79.8     | 35.7 | 74.3 | 0.26     | 0    | 0.23 | 4.04       | 0     | 3.54  |
| 駒ヶ根市  | 6.9                    | 0    | 6.8  | 94.1     | -    | 94.1 | 0.13     | -    | 0.13 | 1.96       | -     | 1.96  |
| 中野市   | 8.2                    | 11.0 | 8.6  | 92.7     | 90.9 | 92.4 | 0.17     | 0    | 0.15 | 2.08       | 0     | 1.69  |
| 大町市   | -                      | 14.1 | 14.1 | -        | 97.4 | 97.4 | -        | 0.74 | 0.74 | -          | 5.26  | 5.26  |
| 飯山市   | 18.8                   | 7.0  | 15.7 | 99.0     | 40.7 | 92.2 | 0        | 0    | 0    | 0          | 0     | 0     |
| 茅野市   | 7.5                    | 6.3  | 7.1  | 97.4     | 93.3 | 96.2 | 0        | 0.42 | 0.13 | 0          | 6.67  | 1.89  |
| 塩尻市   | 5.3                    | 9.0  | 7.5  | 100      | 86.5 | 90.3 | 0.18     | 0.85 | 0.59 | 3.45       | 9.46  | 7.77  |
| 佐久市   | 9.4                    | 7.2  | 7.9  | 95.0     | 85.7 | 89.1 | 0        | 0.21 | 0.14 | 0          | 2.86  | 1.82  |
| 千曲市   | 9.8                    | 5.6  | 6.9  | 97.7     | 89.1 | 92.9 | 0.45     | 0.20 | 0.28 | 4.55       | 3.64  | 4.04  |
| 東御市   | 10.3                   | 6.6  | 6.8  | 75.0     | 87.5 | 86.1 | 0        | 0.82 | 0.76 | 0          | 12.50 | 11.11 |
| 安曇野市  | -                      | 15.4 | 15.4 | -        | 92.1 | 92.1 | -        | 0.32 | 0.32 | -          | 2.07  | 2.07  |
| 小海町   | 9.1                    | 25.0 | 9.6  | 100      | 100  | 100  | 0.76     | 0    | 0.74 | 8.33       | 0     | 7.69  |
| 川上村   | 8.8                    | 0    | 8.2  | 92.3     | -    | 92.3 | 0        | -    | 0    | 0          | -     | 0     |
| 南牧村   | 5.1                    | 0    | 5.0  | 100      | -    | 100  | 0        | -    | 0    | 0          | -     | 0     |
| 南相木村  | -                      | -    | -    | -        | -    | -    | -        | -    | -    | -          | -     | -     |
| 北相木村  | 10.0                   | -    | 10.0 | 100      | -    | 100  | 0        | -    | 0    | 0          | -     | 0     |
| 佐久穂町  | 16.4                   | 6.8  | 13.8 | 100      | 100  | 100  | 0        | 0    | 0    | 0          | 0     | 0     |
| 軽井沢町  | 8.0                    | 3.8  | 7.2  | 89.4     | 60.0 | 86.5 | 0        | 0    | 0    | 0          | 0     | 0     |
| 御代田町  | 13.3                   | 8.8  | 11.3 | 95.2     | 90.9 | 93.8 | 0.63     | 0    | 0.35 | 4.76       | 0     | 3.13  |
| 立科町   | 16.0                   | 10.0 | 14.9 | 100      | 66.7 | 95.8 | 0        | 0    | 0    | 0          | 0     | 0     |
| 青木村   | 2.8                    | 14.3 | 4.3  | 75.0     | 100  | 85.7 | 0.70     | 0    | 0.61 | 25.00      | 0     | 14.29 |
| 長和町   | 1.6                    | 11.8 | 2.8  | 100      | 100  | 100  | 0.78     | 0    | 0.69 | 50.00      | 0     | 25.00 |
| 下諏訪町  | 6.7                    | 8.5  | 6.9  | 90.6     | 25.0 | 83.3 | 0.21     | 0    | 0.19 | 3.13       | 0     | 2.78  |
| 富士見町  | 6.7                    | 14.3 | 7.0  | 85.0     | 100  | 86.4 | 0.33     | 0    | 0.32 | 5.00       | 0     | 4.55  |
| 原村    | 5.1                    | 0    | 4.6  | 100      | -    | 100  | 0.63     | -    | 0.58 | 12.50      | -     | 12.50 |
| 辰野町   | 6.9                    | 33.0 | 20.4 | 100      | 94.8 | 95.7 | 0        | 0.43 | 0.22 | 0          | 1.30  | 1.09  |
| 箕輪町   | 5.1                    | 14.5 | 6.8  | 90.0     | 89.5 | 89.8 | 0.17     | 0    | 0.14 | 3.33       | 0     | 2.04  |
| 飯島町   | 2.9                    | 4.2  | 3.6  | 100      | 100  | 100  | 0.74     | 0    | 0.36 | 25.00      | 0     | 10.00 |
| 南箕輪村  | 5.2                    | 25.0 | 5.6  | 85.0     | 50.0 | 81.8 | 0        | 0    | 0    | 0          | 0     | 0     |
| 中川村   | 0                      | -    | 0    | -        | -    | -    | -        | -    | -    | -          | -     | -     |
| 宮田村   | 5.1                    | -    | 5.1  | 100      | -    | 100  | 0        | -    | 0    | 0          | -     | 0     |
| 松川町   | 0                      | 0    | 0    | -        | -    | -    | -        | -    | -    | -          | -     | -     |
| 高森町   | 2.2                    | 0    | 2.0  | 100      | -    | 100  | 0.22     | -    | 0.20 | 10.00      | -     | 10.00 |
| 阿南町   | 3.6                    | -    | 3.6  | 100      | -    | 100  | 0        | -    | 0    | 0          | -     | 0     |
| 阿智村   | 4.7                    | 5.4  | 4.8  | 100      | 0    | 81.8 | 0        | 0    | 0    | 0          | 0     | 0     |
| 平谷村   | 0                      | 0    | 0    | -        | -    | -    | -        | -    | -    | -          | -     | -     |
| 根羽村   | 3.7                    | -    | 3.7  | 100      | -    | 100  | 0        | -    | 0    | 0          | -     | 0     |
| 下條村   | 5.1                    | -    | 5.1  | 100      | -    | 100  | 0        | -    | 0    | 0          | -     | 0     |
| 売木村   | 0                      | 0    | 0    | -        | -    | -    | -        | -    | -    | -          | -     | -     |
| 大龍村   | -                      | 0    | 0    | -        | -    | -    | -        | -    | -    | -          | -     | -     |
| 泰阜村   | 0                      | -    | 0    | -        | -    | -    | -        | -    | -    | -          | -     | -     |
| 蕎木村   | 5.3                    | 1.9  | 4.7  | 84.6     | 0    | 78.6 | 0        | 0    | 0    | 0          | 0     | 0     |
| 豊丘村   | 8.0                    | 8.2  | 8.1  | 100      | 100  | 100  | 0        | 0    | 0    | 0          | 0     | 0     |
| 大鹿村   | 0                      | -    | 0    | -        | -    | -    | -        | -    | -    | -          | -     | -     |
| 上松町   | 2.2                    | 10.0 | 3.5  | 100      | 100  | 100  | 0        | 0    | 0    | 0          | 0     | 0     |
| 南木曾町  | 5.6                    | 8.9  | 6.7  | 100      | 100  | 100  | 0        | 0    | 0    | 0          | 0     | 0     |
| 木祖村   | 6.8                    | 4.5  | 6.2  | 100      | 100  | 100  | 0        | 4.55 | 1.23 | 0          | 100   | 20.00 |
| 王滝村   | 7.4                    | 0    | 6.7  | 100      | -    | 100  | 0        | -    | 0    | 0          | -     | 0     |
| 大袋村   | 0.8                    | 0    | 0.8  | 100      | -    | 100  | 0        | -    | 0    | 0          | -     | 0     |
| 木曾町   | 3.0                    | -    | 3.0  | 100      | -    | 100  | 0        | -    | 0    | 0          | -     | 0     |
| 麻績村   | 6.0                    | -    | 6.0  | 100      | -    | 100  | 0        | -    | 0    | 0          | -     | 0     |
| 生坂村   | 5.8                    | 25.0 | 7.1  | 100      | 100  | 100  | 0        | 0    | 0    | 0          | 0     | 0     |
| 山形村   | -                      | 6.0  | 6.0  | -        | 0    | 0    | -        | 0    | 0    | -          | 0     | 0     |
| 朝日村   | 11.8                   | 0    | 11.5 | 77.8     | -    | 77.8 | 0        | -    | 0    | 0          | -     | 0     |
| 筑北村   | 2.7                    | -    | 2.7  | 100      | -    | 100  | 0        | -    | 0    | 0          | -     | 0     |
| 池田町   | 10.9                   | 4.3  | 8.6  | 85.7     | 66.7 | 82.4 | 0        | 0    | 0    | 0          | 0     | 0     |
| 松川村   | 5.1                    | 12.5 | 5.6  | 100      | 50.0 | 92.3 | 0.46     | 0    | 0.43 | 9.09       | 0     | 7.69  |
| 白馬村   | 11.6                   | 20.0 | 13.3 | 84.4     | 71.4 | 80.4 | 0        | 0    | 0    | 0          | 0     | 0     |
| 小谷村   | 11.1                   | 0    | 10.0 | 90.0     | -    | 90.0 | 0        | -    | 0    | 0          | -     | 0     |
| 坂城町   | 8.3                    | 4.0  | 7.1  | 90.5     | 75.0 | 88.0 | 0.40     | 0    | 0.28 | 4.76       | 0     | 4.00  |
| 小布施町  | 7.0                    | 1.8  | 5.7  | 83.3     | 0    | 76.9 | 0.58     | 0    | 0.44 | 8.33       | 0     | 7.69  |
| 高山村   | 11.4                   | -    | 11.4 | 100      | -    | 100  | 0        | -    | 0    | 0          | -     | 0     |
| 山ノ内町  | 12.6                   | 12.6 | 12.6 | 94.1     | 94.1 | 94.1 | 0        | 0    | 0    | 0          | 0     | 0     |
| 木島平村  | 14.1                   | 9.8  | 12.3 | 100      | 66.7 | 88.9 | 1.18     | 0    | 0.68 | 8.33       | 0     | 5.56  |
| 野沢温泉村 | 11.1                   | 4.0  | 8.9  | 100      | 100  | 100  | 0        | 0    | 0    | 0          | 0     | 0     |
| 信濃町   | -                      | 2.6  | 2.6  | -        | 100  | 100  | -        | 0    | 0    | -          | 0     | 0     |
| 小川村   | 10.4                   | 22.2 | 11.8 | 85.7     | 100  | 88.9 | 1.49     | 0    | 1.32 | 14.29      | 0     | 11.11 |
| 飯綱町   | -                      | 25.6 | 25.6 | -        | 78.8 | 78.8 | -        | 0    | 0    | -          | 0     | 0     |
| 栄村    | 4.8                    | -    | 4.8  | 100      | -    | 100  | 0        | -    | 0    | 0          | -     | 0     |

子宮頸がん

| 自治体名  | 2014年プロセス指標値(女 20~74歳) |      |     |          |      |      |          |      |      |            |       |       |
|-------|------------------------|------|-----|----------|------|------|----------|------|------|------------|-------|-------|
|       | 要精検率(%)                |      |     | 精検受診率(%) |      |      | がん発見率(%) |      |      | 陽性反応適中率(%) |       |       |
|       | 集団                     | 個別   | 計   | 集団       | 個別   | 計    | 集団       | 個別   | 計    | 集団         | 個別    | 計     |
| 全国    | 1.4                    | 2.5  | 2.2 | 82.3     | 70.6 | 72.5 | 0.03     | 0.05 | 0.04 | 2.12       | 1.87  | 1.91  |
| 長野県   | 0.8                    | 1.9  | 1.7 | 85.6     | 75.5 | 76.7 | 0.01     | 0.06 | 0.05 | 0.72       | 3.14  | 2.85  |
| 長野市   | 1.0                    | 1.2  | 1.2 | 100      | 73.9 | 74.2 | 0        | 0.07 | 0.07 | 0          | 5.88  | 5.81  |
| 松本市   | 1.0                    | 1.7  | 1.7 | 100      | 53.0 | 54.7 | 0        | 0    | 0    | 0          | 0     | 0     |
| 上田市   | 1.1                    | 2.5  | 2.5 | 100      | 93.6 | 93.6 | 0        | 0.16 | 0.16 | 0          | 6.42  | 6.36  |
| 岡谷市   | -                      | 1.7  | 1.7 | -        | 86.7 | 86.7 | -        | 0    | 0    | -          | 0     | 0     |
| 飯田市   | 0                      | 2.6  | 2.5 | -        | 85.2 | 85.2 | -        | 0.19 | 0.19 | -          | 7.41  | 7.41  |
| 諏訪市   | 0                      | 3.7  | 3.4 | -        | 87.0 | 87.0 | -        | 0    | 0    | -          | 0     | 0     |
| 須坂市   | -                      | 1.4  | 1.4 | -        | 81.3 | 81.3 | -        | 0    | 0    | -          | 0     | 0     |
| 小諸市   | -                      | 1.2  | 1.2 | -        | 61.5 | 61.5 | -        | 0.18 | 0.18 | -          | 15.38 | 15.38 |
| 伊那市   | 0.3                    | 2.1  | 1.6 | 100      | 68.9 | 70.2 | 0        | 0    | 0    | 0          | 0     | 0     |
| 駒ヶ根市  | 1.8                    | 7.7  | 1.9 | 68.8     | 100  | 70.6 | 0        | 0    | 0    | 0          | 0     | 0     |
| 中野市   | -                      | 1.3  | 1.3 | -        | 100  | 100  | -        | 0.03 | 0.03 | -          | 2.50  | 2.50  |
| 大町市   | -                      | 1.5  | 1.5 | -        | 80.0 | 80.0 | -        | 0    | 0    | -          | 0     | 0     |
| 飯山市   | 0.2                    | 0.7  | 0.3 | 100      | 0    | 50.0 | 0        | 0    | 0    | 0          | 0     | 0     |
| 茅野市   | -                      | 1.5  | 1.5 | -        | 55.6 | 55.6 | -        | 0    | 0    | -          | 0     | 0     |
| 塩尻市   | 0.3                    | 2.7  | 2.3 | 100      | 94.6 | 94.7 | 0        | 0.10 | 0.08 | 0          | 3.57  | 3.51  |
| 佐久市   | 1.0                    | 3.1  | 2.6 | 75.0     | 76.9 | 76.7 | 0        | 0.08 | 0.06 | 0          | 2.56  | 2.33  |
| 千曲市   | 0.5                    | 3.3  | 2.1 | 100      | 86.1 | 87.5 | 0        | 0.09 | 0.05 | 0          | 2.78  | 2.50  |
| 東御市   | 5.0                    | 1.3  | 3.4 | 72.7     | 50.0 | 69.2 | 0        | 0    | 0    | 0          | 0     | 0     |
| 安曇野市  | -                      | 2.3  | 2.3 | -        | 47.4 | 47.4 | -        | 0    | 0    | -          | 0     | 0     |
| 小海町   | 0                      | 0    | 0   | -        | -    | -    | -        | -    | -    | -          | -     | -     |
| 川上村   | 1.4                    | 0    | 1.4 | 66.7     | -    | 66.7 | 0        | -    | 0    | 0          | -     | 0     |
| 南牧村   | 0                      | 0    | 0   | -        | -    | -    | -        | -    | -    | -          | -     | -     |
| 南相木村  | 0                      | -    | 0   | -        | -    | -    | -        | -    | -    | -          | -     | -     |
| 北相木村  | 0                      | -    | 0   | -        | -    | -    | -        | -    | -    | -          | -     | -     |
| 佐久穂町  | 0.6                    | 0    | 0.5 | 100      | -    | 100  | 0        | -    | 0    | 0          | -     | 0     |
| 軽井沢町  | 1.6                    | 2.2  | 2.2 | 100      | 45.0 | 47.6 | 0        | 0    | 0    | 0          | 0     | 0     |
| 御代田町  | 0                      | 6.1  | 2.3 | -        | 85.7 | 85.7 | -        | 0    | 0    | -          | 0     | 0     |
| 立科町   | 0.6                    | 2.1  | 1.0 | 100      | 0    | 50.0 | 0        | 0    | 0    | 0          | 0     | 0     |
| 青木村   | 1.8                    | 3.3  | 2.2 | 50.0     | 100  | 66.7 | 0        | 0    | 0    | 0          | 0     | 0     |
| 長和町   | 0.8                    | 2.3  | 1.3 | 100      | 100  | 100  | 0        | 0    | 0    | 0          | 0     | 0     |
| 下諏訪町  | 0.6                    | 1.2  | 0.8 | 66.7     | 100  | 85.7 | 0        | 0.30 | 0.12 | 0          | 25.00 | 14.29 |
| 富士見町  | 0.3                    | 0    | 0.3 | 100      | -    | 100  | 0        | -    | 0    | 0          | -     | 0     |
| 原村    | 0                      | 1.7  | 1.0 | -        | 100  | 100  | -        | 0    | 0    | -          | 0     | 0     |
| 辰野町   | -                      | 3.6  | 3.6 | -        | 77.4 | 77.4 | -        | 0.23 | 0.23 | -          | 6.45  | 6.45  |
| 箕輪町   | 0.5                    | 3.2  | 1.4 | 50.0     | 100  | 90.0 | 0        | 0    | 0    | 0          | 0     | 0     |
| 飯島町   | 0                      | 1.1  | 0.8 | -        | 100  | 100  | -        | 0    | 0    | -          | 0     | 0     |
| 南箕輪村  | 0.4                    | 16.7 | 0.6 | 100      | 100  | 100  | 0        | 0    | 0    | 0          | 0     | 0     |
| 中川村   | 0.4                    | -    | 0.4 | 100      | -    | 100  | 0        | -    | 0    | 0          | -     | 0     |
| 宮田村   | 2.2                    | -    | 2.2 | 100      | -    | 100  | 0        | -    | 0    | 0          | -     | 0     |
| 松川町   | 0.6                    | 1.0  | 0.7 | 100      | 100  | 100  | 0        | 0    | 0    | 0          | 0     | 0     |
| 高森町   | 1.4                    | 3.3  | 1.6 | 90.9     | 50.0 | 84.6 | 0.13     | 0    | 0.12 | 9.09       | 0     | 7.69  |
| 阿南町   | 1.3                    | -    | 1.3 | 100      | -    | 100  | 0        | -    | 0    | 0          | -     | 0     |
| 阿智村   | 2.1                    | 2.7  | 2.3 | 80.0     | 100  | 85.7 | 0        | 0    | 0    | 0          | 0     | 0     |
| 平谷村   | 0                      | 0    | 0   | -        | -    | -    | -        | -    | -    | -          | -     | -     |
| 根羽村   | 0                      | 0    | 0   | -        | -    | -    | -        | -    | -    | -          | -     | -     |
| 下條村   | -                      | 0    | 0   | -        | -    | -    | -        | -    | -    | -          | -     | -     |
| 売木村   | 0                      | 0    | 0   | -        | -    | -    | -        | -    | -    | -          | -     | -     |
| 大龍村   | -                      | 0    | 0   | -        | -    | -    | -        | -    | -    | -          | -     | -     |
| 泰阜村   | 7.0                    | -    | 7.0 | 100      | -    | 100  | 0        | -    | 0    | 0          | -     | 0     |
| 喬木村   | -                      | 3.1  | 3.1 | -        | 42.9 | 42.9 | -        | 0    | 0    | -          | 0     | 0     |
| 豊丘村   | 0.5                    | 2.1  | 0.8 | 0        | 0    | 0    | 0        | 0    | 0    | 0          | 0     | 0     |
| 大鹿村   | 0                      | -    | 0   | -        | -    | -    | -        | -    | -    | -          | -     | -     |
| 上松町   | 0                      | 10.0 | 1.0 | -        | 100  | 100  | -        | 5.00 | 0.49 | -          | 50.00 | 50.00 |
| 南木曾町  | 0                      | 0    | 0   | -        | -    | -    | -        | -    | -    | -          | -     | -     |
| 木祖村   | 0.7                    | 0    | 0.6 | 100      | -    | 100  | 0        | -    | 0    | 0          | -     | 0     |
| 王滝村   | 0                      | 0    | 0   | -        | -    | -    | -        | -    | -    | -          | -     | -     |
| 大森村   | 0                      | 25.0 | 1.0 | -        | 100  | 100  | -        | 0    | 0    | -          | 0     | 0     |
| 木曾町   | 0                      | -    | 0   | -        | -    | -    | -        | -    | -    | -          | -     | -     |
| 麻績村   | 0                      | 0    | 0   | -        | -    | -    | -        | -    | -    | -          | -     | -     |
| 生坂村   | 0                      | 0    | 0   | -        | -    | -    | -        | -    | -    | -          | -     | -     |
| 山形村   | 0                      | -    | 0   | -        | -    | -    | -        | -    | -    | -          | -     | -     |
| 朝日村   | 0.7                    | 0    | 0.7 | 100      | -    | 100  | 0        | -    | 0    | 0          | -     | 0     |
| 筑北村   | 0                      | 0    | 0   | -        | -    | -    | -        | -    | -    | -          | -     | -     |
| 池田町   | 0                      | 0    | 0   | -        | -    | -    | -        | -    | -    | -          | -     | -     |
| 松川村   | 1.0                    | 0    | 1.0 | 100      | -    | 100  | 0        | -    | 0    | 0          | -     | 0     |
| 白馬村   | 0.4                    | 0    | 0.3 | 100      | -    | 100  | 0        | -    | 0    | 0          | -     | 0     |
| 小谷村   | 0                      | 0    | 0   | -        | -    | -    | -        | -    | -    | -          | -     | -     |
| 坂城町   | 0.6                    | 1.4  | 1.0 | 100      | 75.0 | 83.3 | 0        | 0.35 | 0.17 | 0          | 25.00 | 16.67 |
| 小布施町  | 4.2                    | 1.9  | 2.2 | 0        | 75.0 | 60.0 | 0        | 0    | 0    | 0          | 0     | 0     |
| 高山村   | 1.1                    | 0    | 0.9 | 100      | -    | 100  | 0        | -    | 0    | 0          | -     | 0     |
| 山ノ内町  | 1.9                    | 1.4  | 1.5 | 100      | 42.9 | 63.6 | 0        | 0    | 0    | 0          | 0     | 0     |
| 木島平村  | 0.6                    | 0.8  | 0.7 | 100      | 100  | 100  | 0        | 0    | 0    | 0          | 0     | 0     |
| 野沢温泉村 | 0.6                    | 4.0  | 1.0 | 100      | 0    | 50.0 | 0        | 0    | 0    | 0          | 0     | 0     |
| 信濃町   | 1.0                    | -    | 1.0 | 100      | -    | 100  | 0        | -    | 0    | 0          | -     | 0     |
| 小川村   | 0                      | 0    | 0   | -        | -    | -    | -        | -    | -    | -          | -     | -     |
| 飯綱町   | 0.4                    | 2.3  | 1.3 | 100      | 100  | 100  | 0        | 0    | 0    | 0          | 0     | 0     |
| 栄村    | 1.6                    | -    | 1.6 | 100      | -    | 100  | 0        | -    | 0    | 0          | -     | 0     |



# 【岐阜県】 都道府県別がん検診実施状況

## 1 指針に基づくがん検診実施状況(岐阜県)

表1 指針に基づく検診実施状況

|                    | 実施したと回答した市区町村割合(%) |      |      |      |      |
|--------------------|--------------------|------|------|------|------|
|                    | 胃                  | 大腸   | 肺    | 乳    | 子宮頸  |
| 集計対象市区町村数          | 42                 | 42   | 42   | 42   | 42   |
| 集計対象市区町村割合(%)      | 100                | 100  | 100  | 100  | 100  |
| 指針に基づく対象年齢で検診を実施した | 76.2               | 85.7 | 92.9 | 47.6 | 97.6 |
| 指針に基づく受診間隔で検診を実施した | 11.9               | 100  | 100  | 52.4 | 50.0 |

表2 指針に基づかない検診実施状況

|                          | 実施したと回答した市区町村割合(%) |
|--------------------------|--------------------|
| 集計対象市区町村数                | 42                 |
| 集計対象市区町村割合(%)            | 100                |
| 指針以外の何らかの部位で検診を実施した      | 90.5               |
| 前立腺がん検診(PSA検査)を実施した      | 85.7               |
| 子宮体がん検診(細胞診)を実施した        | 11.9               |
| エコーによる検診(肝臓、卵巣、甲状腺)を実施した | 2.4                |
| その他の何らかの検診を実施した          | 2.4                |

## 2 市区町村用がん検診チェックリスト実施率(岐阜県)

表3 チェックリスト実施率(全項目)

|                 | 実施したと回答した市区町村割合(%) |      |      |      |      |      |      |      |      |      |
|-----------------|--------------------|------|------|------|------|------|------|------|------|------|
|                 | 胃                  |      | 大腸   |      | 肺    |      | 乳    |      | 子宮頸  |      |
|                 | 集団                 | 個別   | 集団   | 個別   | 集団   | 個別   | 集団   | 個別   | 集団   | 個別   |
| 集計対象市区町村数       | 40                 | 11   | 35   | 15   | 37   | 10   | 39   | 24   | 26   | 37   |
| 集計対象市区町村割合(%)   | 95.2               | 26.2 | 83.3 | 35.7 | 88.1 | 23.8 | 92.9 | 57.1 | 61.9 | 88.1 |
| チェックリスト全項目の実施率* | 76.7               | 74.0 | 77.0 | 76.5 | 77.1 | 70.8 | 76.0 | 78.0 | 78.0 | 73.6 |

表4 チェックリスト実施率(平成28年度の検診体制整備に関する項目)

|  | 実施したと回答した市区町村割合(%) |      |      |      |      |      |      |      |      |      |
|--|--------------------|------|------|------|------|------|------|------|------|------|
|  | 胃                  |      | 大腸   |      | 肺    |      | 乳    |      | 子宮頸  |      |
|  | 集団                 | 個別   | 集団   | 個別   | 集団   | 個別   | 集団   | 個別   | 集団   | 個別   |
| 集計対象市区町村数  | 40                 | 12   | 36   | 17   | 40   | 11   | 39   | 25   | 27   | 37   |
| 集計対象市区町村割合(%)  | 95.2               | 28.6 | 85.7 | 40.5 | 95.2 | 26.2 | 92.9 | 59.5 | 64.3 | 88.1 |
| <b>【1】 検診対象者</b>   |                    |      |      |      |      |      |      |      |      |      |
| 1-1 対象者全員の氏名を記載した名簿を、住民台帳などに基づいて作成したか*   | 92.5               | 100  | 91.7 | 100  | 92.5 | 100  | 92.3 | 96.0 | 96.3 | 91.9 |
| 1-2 対象者全員に、個別に受診勧奨を行ったか*   | 60.0               | 58.3 | 58.3 | 52.9 | 60.0 | 63.6 | 56.4 | 64.0 | 70.4 | 54.1 |
| 1-3 受診勧奨を行った住民のうち未受診者全員に対し、再度の受診勧奨を個人毎(手紙・電話・訪問等)に行ったか                         | 0                  | 0    | 2.8  | 0    | 0    | 0    | 2.6  | 4.0  | 3.7  | 2.7  |
| 1-4 対象者数(推計でも可)を把握したか*   | 97.5               | 100  | 97.2 | 94.1 | 97.5 | 90.9 | 97.4 | 100  | 100  | 97.3 |
| <b>【2】 受診者の情報管理</b>  |                    |      |      |      |      |      |      |      |      |      |
| 2-1 個人別の受診(記録)台帳またはデータベースを作成したか*   | 100                | 100  | 100  | 100  | 100  | 100  | 100  | 100  | 100  | 97.3 |
| 2-2 過去5年間の受診歴を記録しているか*   | 92.5               | 91.7 | 94.4 | 94.1 | 92.5 | 90.9 | 94.9 | 96.0 | 92.6 | 94.6 |
| <b>【3】 受診者への説明、及び要精検者への説明</b>  |                    |      |      |      |      |      |      |      |      |      |
| 3-1 受診勧奨時に、「検診機関用チェックリスト 1.受診者への説明」が全項目記載された資料を、全員に個別配布したか*                    | 27.5               | 25.0 | 19.4 | 5.9  | 25.0 | 9.1  | 23.1 | 24.0 | 22.2 | 27.0 |
| 3-2 要精検者全員に対し、受診可能な精密検査機関名(医療機関名)の一覧を提示したか*                                    | 17.5               | 33.3 | 19.4 | 23.5 | 10.0 | 27.3 | 25.6 | 36.0 | 11.1 | 13.5 |
| 3-3 上記(3-2)の一覧に掲載したすべての精密検査機関には、あらかじめ精密検査結果の報告を依頼したか*                          | 7.5                | 33.3 | 8.3  | 23.5 | 5.0  | 27.3 | 5.1  | 12.0 | 7.4  | 10.8 |
| <b>【4】 精密検査結果の把握、精密検査未受診者の特定と受診勧奨</b>  |                    |      |      |      |      |      |      |      |      |      |
| 4-1 精密検査方法及び、精密検査(治療)結果を把握したか*   | 100                | 100  | 100  | 100  | 100  | 90.9 | 100  | 100  | 100  | 100  |
| 4-2 精密検査方法及び、精密検査(治療)結果が不明の者については、本人もしくは精密検査機関への照会等により、結果を確認したか*               | 97.5               | 100  | 100  | 94.1 | 97.5 | 90.9 | 97.4 | 100  | 100  | 97.3 |
| 4-3 個人毎の精密検査方法及び、精密検査(治療)結果を、市区町村、検診機関(医療機関)、精密検査機関が共有したか*                     | 42.5               | 58.3 | 41.7 | 47.1 | 47.5 | 45.5 | 46.2 | 56.0 | 44.4 | 43.2 |
| 4-4 過去5年間の精密検査方法及び、精密検査(治療)結果を記録しているか*   | 90.0               | 91.7 | 88.9 | 94.1 | 90.0 | 90.9 | 89.7 | 92.0 | 85.2 | 91.9 |
| 4-5 精密検査未受診と精密検査結果未把握を定義に従って区別し、精密検査未受診者を特定したか*                                | 92.5               | 100  | 94.4 | 94.1 | 92.5 | 100  | 92.3 | 96.0 | 92.6 | 94.6 |
| 4-6 精密検査未受診者に精密検査の受診勧奨を行ったか*   | 85.0               | 91.7 | 83.3 | 94.1 | 85.0 | 90.9 | 82.1 | 84.0 | 85.2 | 83.8 |
| <b>【5】 地域保健・健康増進事業報告</b>   |                    |      |      |      |      |      |      |      |      |      |
| 5-1 がん検診結果や精密検査結果の最終報告(平成27年度地域保健・健康増進事業報告)を行ったか*                              | 97.5               | 100  | 94.4 | 100  | 97.5 | 100  | 97.4 | 92.0 | 92.6 | 97.3 |
| 5-2 がん検診の結果について、地域保健・健康増進事業報告の全項目を計上できるよう、委託先(検診機関(医療機関)、医師会など)に報告を求めたか*       | 92.5               | 100  | 91.7 | 94.1 | 92.5 | 100  | 92.3 | 96.0 | 92.6 | 94.6 |
| 5-3 がん検診の結果について、委託先からの報告内容が地域保健・健康増進事業報告を網羅できていない場合、改善を求めたか*                   | 87.5               | 100  | 88.9 | 88.2 | 87.5 | 100  | 87.2 | 92.0 | 92.6 | 89.2 |
| 5-4 精密検査結果について、地域保健・健康増進事業報告の全項目を計上できるよう、委託先(検診機関(医療機関)、精密検査機関、医師会など)に報告を求めたか* | 87.5               | 100  | 86.1 | 94.1 | 87.5 | 100  | 87.2 | 88.0 | 88.9 | 89.2 |
| 5-5 精密検査結果について、委託先からの報告内容が地域保健・健康増進事業報告を網羅できていない場合、改善を求めたか*                    | 77.5               | 91.7 | 77.8 | 82.4 | 75.0 | 90.9 | 74.4 | 76.0 | 81.5 | 73.0 |
| <b>【6】 検診機関(医療機関)の質の担保</b>   |                    |      |      |      |      |      |      |      |      |      |
| 6-1 委託先検診機関(医療機関)を、仕様書の内容に基づいて選定したか*   | 90.0               | 83.3 | 88.9 | 88.2 | 90.0 | 81.8 | 89.7 | 88.0 | 92.6 | 86.5 |
| 6-2 仕様書(もしくは実施要綱)の内容は、「仕様書に明記すべき必要最低限の精度管理項目」を満たしたか*                           | 55.0               | 41.7 | 55.6 | 35.3 | 55.0 | 36.4 | 51.3 | 60.0 | 63.0 | 48.6 |
| 6-3 検診終了後に、委託先検診機関(医療機関)で仕様書(もしくは実施要綱)の内容が遵守されたことを確認したか*                       | 22.5               | 25.0 | 22.2 | 23.5 | 22.5 | 18.2 | 17.9 | 24.0 | 25.9 | 18.9 |
| 6-4 検診機関(医療機関)に精度管理評価を個別にフィードバックしたか*   | 10.0               | 0    | 11.1 | 0    | 12.5 | 0    | 15.4 | 8.0  | 3.7  | 13.5 |
| 6-5 「検診機関用チェックリスト」の遵守状況をフィードバックしたか*  | 5.0                | 0    | 5.6  | 0    | 5.0  | 0    | 5.1  | 0    | 0    | 5.4  |
| 6-6 検診機関(医療機関)毎のプロセス指標値を集計してフィードバックしたか*  | 7.5                | 0    | 8.3  | 0    | 7.5  | 0    | 7.7  | 4.0  | 3.7  | 8.1  |
| 6-7 上記の結果をふまえ、課題のある検診機関(医療機関)に改善策をフィードバックしたか*                                  | 7.5                | 0    | 8.3  | 0    | 7.5  | 0    | 7.7  | 0    | 3.7  | 5.4  |

表5 チェックリスト実施率（平成26年度の精度管理指標の把握に関する項目）

|  | 実施したと回答した市区町村割合(%) |      |      |      |      |      |      |      |      |      |
|--|--------------------|------|------|------|------|------|------|------|------|------|
|  | 胃                  |      | 大腸   |      | 肺    |      | 乳    |      | 子宮頸  |      |
|  | 集団                 | 個別   | 集団   | 個別   | 集団   | 個別   | 集団   | 個別   | 集団   | 個別   |
| 集計対象市区町村数                              | 40                 | 11   | 36   | 15   | 37   | 10   | 40   | 24   | 26   | 37   |
| 集計対象市区町村割合(%)                          | 95.2               | 26.2 | 85.7 | 35.7 | 88.1 | 23.8 | 95.2 | 57.1 | 61.9 | 88.1 |
| <b>【7】 受診率の集計</b>                      |                    |      |      |      |      |      |      |      |      |      |
| 7-1 受診率を集計したか*                         | 97.5               | 90.9 | 94.4 | 100  | 97.3 | 90.0 | 97.5 | 100  | 96.2 | 94.6 |
| 7-2 受診率を性別・年齢5歳階級別に集計したか*              | 97.5               | 90.9 | 94.4 | 100  | 97.3 | 90.0 | 95.0 | 100  | 96.2 | 94.6 |
| 7-3 受診率を検診機関別に集計したか*                   | 92.5               | 72.7 | 91.7 | 73.3 | 91.9 | 70.0 | 90.0 | 87.5 | 96.2 | 81.1 |
| 7-4 受診率を検診受診歴別に集計したか*                  | 92.5               | 72.7 | 88.9 | 86.7 | 91.9 | 70.0 | 92.5 | 95.8 | 96.2 | 91.9 |
| <b>【8】 要精検率の集計</b>                     |                    |      |      |      |      |      |      |      |      |      |
| 8-1 要精検率を集計したか*                        | 97.5               | 90.9 | 97.2 | 100  | 97.3 | 90.0 | 97.5 | 100  | 96.2 | 91.9 |
| 8-2 要精検率を性別・年齢5歳階級別に集計したか*             | 97.5               | 90.9 | 97.2 | 100  | 97.3 | 90.0 | 95.0 | 100  | 96.2 | 91.9 |
| 8-3 要精検率を検診機関別に集計したか*                  | 92.5               | 72.7 | 91.7 | 80.0 | 91.9 | 60.0 | 90.0 | 87.5 | 92.3 | 78.4 |
| 8-4 要精検率を検診受診歴別に集計したか*                 | 87.5               | 72.7 | 86.1 | 86.7 | 86.5 | 70.0 | 87.5 | 95.8 | 92.3 | 86.5 |
| <b>【9】 精検受診率の集計</b>                    |                    |      |      |      |      |      |      |      |      |      |
| 9-1 精検受診率を集計したか*                       | 95.0               | 90.9 | 94.4 | 100  | 97.3 | 90.0 | 95.0 | 100  | 96.2 | 91.9 |
| 9-2 精検受診率を性別・年齢5歳階級別に集計したか*            | 95.0               | 90.9 | 94.4 | 100  | 97.3 | 90.0 | 95.0 | 100  | 96.2 | 91.9 |
| 9-3 精検受診率を検診機関別に集計したか*                 | 90.0               | 72.7 | 88.9 | 80.0 | 91.9 | 60.0 | 90.0 | 83.3 | 92.3 | 75.7 |
| 9-4 精検受診率を検診受診歴別に集計したか*                | 85.0               | 72.7 | 83.3 | 86.7 | 86.5 | 70.0 | 87.5 | 95.8 | 92.3 | 86.5 |
| <b>【10】 精検未受診率の集計</b>                  |                    |      |      |      |      |      |      |      |      |      |
| 10-1 精検未受診率を集計したか*                     | 95.0               | 90.9 | 94.4 | 100  | 97.3 | 90.0 | 95.0 | 100  | 96.2 | 91.9 |
| <b>【11】 がん発見率の集計</b>                   |                    |      |      |      |      |      |      |      |      |      |
| 11-1 がん発見率を集計したか*                      | 95.0               | 90.9 | 94.4 | 100  | 97.3 | 90.0 | 95.0 | 100  | 96.2 | 91.9 |
| 11-2 がん発見率を性別・年齢5歳階級別に集計したか*           | 95.0               | 90.9 | 94.4 | 100  | 97.3 | 90.0 | 95.0 | 100  | 96.2 | 91.9 |
| 11-3 がん発見率を検診機関別に集計したか*                | 90.0               | 72.7 | 88.9 | 80.0 | 91.9 | 60.0 | 90.0 | 83.3 | 92.3 | 75.7 |
| 11-4 がん発見率を検診受診歴別に集計したか*               | 85.0               | 72.7 | 83.3 | 86.7 | 86.5 | 70.0 | 82.5 | 87.5 | 88.5 | 81.1 |
| 11-5 がん発見率を検査方法別に集計したか**               | .                  | .    | .    | .    | 81.1 | 60.0 | 82.5 | 83.3 | .    | .    |
| <b>【12】 陽性反応適中度の集計</b>                 |                    |      |      |      |      |      |      |      |      |      |
| 12-1 陽性反応適中度を集計したか*                    | 92.5               | 90.9 | 91.7 | 100  | 94.6 | 90.0 | 92.5 | 95.8 | 92.3 | 89.2 |
| 12-2 陽性反応適中度を性別・年齢5歳階級別に集計したか*         | 92.5               | 90.9 | 91.7 | 100  | 94.6 | 90.0 | 92.5 | 95.8 | 92.3 | 89.2 |
| 12-3 陽性反応適中度を検診機関別に集計したか*              | 87.5               | 72.7 | 86.1 | 80.0 | 89.2 | 60.0 | 87.5 | 79.2 | 88.5 | 73.0 |
| 12-4 陽性反応適中度を検診受診歴別に集計したか*             | 82.5               | 72.7 | 80.6 | 86.7 | 83.8 | 70.0 | 80.0 | 83.3 | 84.6 | 81.1 |
| 12-5 陽性反応適中度を検査方法別に集計したか**             | .                  | .    | .    | .    | 70.3 | 60.0 | 77.5 | 83.3 | .    | .    |
| <b>【13】 早期がん割合の集計</b>                  |                    |      |      |      |      |      |      |      |      |      |
| 13-1 早期がん割合を集計したか*                     | 85.0               | 72.7 | 86.1 | 93.3 | 86.5 | 80.0 | 82.5 | 83.3 | .    | .    |
| 13-2 早期がん割合を性別・年齢5歳階級別に集計したか*          | 85.0               | 72.7 | 83.3 | 93.3 | 86.5 | 80.0 | 82.5 | 83.3 | .    | .    |
| 13-3 早期がん割合を検診機関別に集計したか*               | 82.5               | 63.6 | 80.6 | 80.0 | 86.5 | 60.0 | 80.0 | 70.8 | .    | .    |
| 13-4 早期がん割合を検診受診歴別に集計したか*              | 82.5               | 72.7 | 80.6 | 93.3 | 83.8 | 80.0 | 80.0 | 83.3 | .    | .    |
| 13-5 早期がん割合を検査方法別に集計したか**              | .                  | .    | .    | .    | 73.0 | 60.0 | 75.0 | 75.0 | .    | .    |
| <b>【14】 粘膜内がん、非浸潤がんの集計</b>             |                    |      |      |      |      |      |      |      |      |      |
| 14-1 粘膜内がんを集計したか*                      | 75.0               | 90.9 | 72.2 | 100  | .    | .    | .    | .    | .    | .    |
| 非浸潤がんを集計したか*                           | .                  | .    | .    | .    | .    | .    | 70.0 | 70.8 | .    | .    |
| <b>【15】 上皮内病変（CINなど）数の集計</b>           |                    |      |      |      |      |      |      |      |      |      |
| 15-1 上皮内病変（CINなど）数を集計したか（区分毎）*         | .                  | .    | .    | .    | .    | .    | .    | .    | 84.6 | 83.8 |
| 15-2 上皮内病変（CINなど）数を年齢5歳階級別に集計したか（区分毎）* | .                  | .    | .    | .    | .    | .    | .    | .    | 84.6 | 83.8 |
| 15-3 上皮内病変（CINなど）数を検診機関別に集計したか（区分毎）*   | .                  | .    | .    | .    | .    | .    | .    | .    | 80.8 | 64.9 |
| 15-4 上皮内病変（CINなど）数を検診受診歴別に集計したか（区分毎）*  | .                  | .    | .    | .    | .    | .    | .    | .    | 80.8 | 75.7 |
| <b>【16】 微小浸潤がん割合の集計</b>                |                    |      |      |      |      |      |      |      |      |      |
| 16-1 微小浸潤がん割合を集計したか*                   | .                  | .    | .    | .    | .    | .    | .    | .    | 80.8 | 78.4 |
| 16-2 微小浸潤がん割合を年齢5歳階級別に集計したか*           | .                  | .    | .    | .    | .    | .    | .    | .    | 80.8 | 78.4 |
| 16-3 微小浸潤がん割合を検診機関別に集計したか*             | .                  | .    | .    | .    | .    | .    | .    | .    | 80.8 | 62.2 |
| 16-4 微小浸潤がん割合を検診受診歴別に集計したか*            | .                  | .    | .    | .    | .    | .    | .    | .    | 80.8 | 73.0 |

\* 「事業評価のためのチェックリスト（厚生労働省委員会報告書「今後の我が国におけるがん検診事業評価の在り方について・平成20年3月」）に記載されている項目

\*\* 肺がんは「事業評価のためのチェックリスト」には含まれない

**3 プロセス指標値(岐阜県)**

**表6 市区町村別のプロセス指標値**

胃がん

| 自治体名  | 2014年プロセス指標値(男女計 40~74歳) |      |      |          |      |      |          |      |      |            |      |       |
|-------|--------------------------|------|------|----------|------|------|----------|------|------|------------|------|-------|
|       | 要精検率(%)                  |      |      | 精検受診率(%) |      |      | がん発見率(%) |      |      | 陽性反応適中度(%) |      |       |
|       | 集団                       | 個別   | 計    | 集団       | 個別   | 計    | 集団       | 個別   | 計    | 集団         | 個別   | 計     |
| 全国    | 7.6                      | 8.7  | 7.9  | 83.6     | 74.7 | 80.9 | 0.12     | 0.13 | 0.12 | 1.60       | 1.46 | 1.56  |
| 岐阜県   | 8.5                      | 10.9 | 8.9  | 85.5     | 77.8 | 83.9 | 0.13     | 0.21 | 0.15 | 1.58       | 1.89 | 1.64  |
| 岐阜市   | 10.7                     | -    | 10.7 | 91.3     | -    | 91.3 | 0.08     | -    | 0.08 | 0.77       | -    | 0.77  |
| 大垣市   | 11.3                     | -    | 11.3 | 97.5     | -    | 97.5 | 0.29     | -    | 0.29 | 2.53       | -    | 2.53  |
| 高山市   | 8.3                      | -    | 8.3  | 88.1     | -    | 88.1 | 0.09     | -    | 0.09 | 1.04       | -    | 1.04  |
| 多治見市  | 4.6                      | 21.9 | 6.2  | 85.5     | 91.9 | 87.6 | 0.12     | 0    | 0.11 | 2.63       | 0    | 1.77  |
| 関市    | 6.9                      | 9.7  | 8.5  | 88.5     | 94.2 | 92.2 | 0.18     | 0.14 | 0.16 | 2.56       | 1.44 | 1.84  |
| 中津川市  | 7.3                      | -    | 7.3  | 84.4     | -    | 84.4 | 0.34     | -    | 0.34 | 4.69       | -    | 4.69  |
| 美濃市   | 10.9                     | -    | 10.9 | 80.0     | -    | 80.0 | 0        | -    | 0    | 0          | -    | 0     |
| 瑞浪市   | 17.3                     | -    | 17.3 | 81.5     | -    | 81.5 | 0.21     | -    | 0.21 | 1.21       | -    | 1.21  |
| 羽島市   | 6.6                      | -    | 6.6  | 95.1     | -    | 95.1 | 0.16     | -    | 0.16 | 2.44       | -    | 2.44  |
| 恵那市   | 4.9                      | 6.6  | 5.2  | 81.3     | 83.3 | 81.8 | 0        | 0    | 0    | 0          | 0    | 0     |
| 美濃加茂市 | 7.1                      | -    | 7.1  | 79.2     | -    | 79.2 | 0.13     | -    | 0.13 | 1.89       | -    | 1.89  |
| 土岐市   | 12.1                     | -    | 12.1 | 92.6     | -    | 92.6 | 0        | -    | 0    | 0          | -    | 0     |
| 各務原市  | -                        | 10.5 | 10.5 | -        | 69.2 | 69.2 | -        | 0.40 | 0.40 | -          | 3.85 | 3.85  |
| 可児市   | -                        | 11.0 | 11.0 | -        | 74.0 | 74.0 | -        | 0.27 | 0.27 | -          | 2.47 | 2.47  |
| 山県市   | 11.9                     | -    | 11.9 | 80.7     | -    | 80.7 | 0.54     | -    | 0.54 | 4.55       | -    | 4.55  |
| 瑞穂市   | 4.4                      | -    | 4.4  | 100      | -    | 100  | 0.22     | -    | 0.22 | 5.00       | -    | 5.00  |
| 飛騨市   | 5.4                      | -    | 5.4  | 90.7     | -    | 90.7 | 0.11     | -    | 0.11 | 2.06       | -    | 2.06  |
| 本巣市   | 10.0                     | -    | 10.0 | 88.2     | -    | 88.2 | 0.17     | -    | 0.17 | 1.69       | -    | 1.69  |
| 郡上市   | 7.6                      | -    | 7.6  | 75.3     | -    | 75.3 | 0.13     | -    | 0.13 | 1.76       | -    | 1.76  |
| 下呂市   | 6.9                      | 13.7 | 8.5  | 81.1     | 68.0 | 76.1 | 0.17     | 0    | 0.13 | 2.46       | 0    | 1.52  |
| 海津市   | 6.1                      | 3.4  | 5.8  | 55.0     | 100  | 57.1 | 0        | 0    | 0    | 0          | 0    | 0     |
| 岐南町   | 8.3                      | -    | 8.3  | 86.5     | -    | 86.5 | 0.22     | -    | 0.22 | 2.70       | -    | 2.70  |
| 笠松町   | 9.2                      | 14.1 | 11.4 | 73.5     | 95.3 | 85.8 | 0        | 0.22 | 0.10 | 0          | 1.56 | 0.88  |
| 養老町   | 13.3                     | -    | 13.3 | 90.4     | -    | 90.4 | 0.24     | -    | 0.24 | 1.80       | -    | 1.80  |
| 垂井町   | 7.3                      | 6.6  | 6.8  | 52.4     | 46.9 | 49.1 | 0        | 0    | 0    | 0          | 0    | 0     |
| 関ヶ原町  | 5.8                      | -    | 5.8  | 70.6     | -    | 70.6 | 0        | -    | 0    | 0          | -    | 0     |
| 神戸町   | 2.2                      | -    | 2.2  | 87.5     | -    | 87.5 | 0.13     | -    | 0.13 | 6.25       | -    | 6.25  |
| 輪之内町  | 8.1                      | -    | 8.1  | 88.9     | -    | 88.9 | 0        | -    | 0    | 0          | -    | 0     |
| 安八町   | 6.4                      | -    | 6.4  | 82.6     | -    | 82.6 | 0.14     | -    | 0.14 | 2.17       | -    | 2.17  |
| 揖斐川町  | 12.5                     | -    | 12.5 | 89.2     | -    | 89.2 | 0.10     | -    | 0.10 | 0.77       | -    | 0.77  |
| 大野町   | 10.8                     | -    | 10.8 | 84.8     | -    | 84.8 | 0.17     | -    | 0.17 | 1.60       | -    | 1.60  |
| 池田町   | 4.6                      | -    | 4.6  | 72.7     | -    | 72.7 | 0        | -    | 0    | 0          | -    | 0     |
| 北方町   | 8.9                      | -    | 8.9  | 100      | -    | 100  | 1.04     | -    | 1.04 | 11.76      | -    | 11.76 |
| 坂祝町   | 8.0                      | -    | 8.0  | 76.0     | -    | 76.0 | 0        | -    | 0    | 0          | -    | 0     |
| 富加町   | 7.1                      | -    | 7.1  | 80.0     | -    | 80.0 | 0        | -    | 0    | 0          | -    | 0     |
| 川辺町   | 5.3                      | -    | 5.3  | 86.4     | -    | 86.4 | 0        | -    | 0    | 0          | -    | 0     |
| 七宗町   | 6.8                      | -    | 6.8  | 86.7     | -    | 86.7 | 0        | -    | 0    | 0          | -    | 0     |
| 八百津町  | 6.3                      | -    | 6.3  | 93.3     | -    | 93.3 | 0        | -    | 0    | 0          | -    | 0     |
| 白川町   | 6.7                      | -    | 6.7  | 75.0     | -    | 75.0 | 0        | -    | 0    | 0          | -    | 0     |
| 東白川村  | 7.6                      | -    | 7.6  | 62.5     | -    | 62.5 | 0        | -    | 0    | 0          | -    | 0     |
| 御嵩町   | 8.3                      | -    | 8.3  | 75.6     | -    | 75.6 | 0        | -    | 0    | 0          | -    | 0     |
| 白川村   | 10.3                     | -    | 10.3 | 76.9     | -    | 76.9 | 0        | -    | 0    | 0          | -    | 0     |

大腸がん

| 自治体名  | 2014年プロセス指標値(男女計 40~74歳) |      |      |          |      |      |          |      |      |            |       |       |
|-------|--------------------------|------|------|----------|------|------|----------|------|------|------------|-------|-------|
|       | 要精検率(%)                  |      |      | 精検受診率(%) |      |      | がん発見率(%) |      |      | 陽性反応適中度(%) |       |       |
|       | 集団                       | 個別   | 計    | 集団       | 個別   | 計    | 集団       | 個別   | 計    | 集団         | 個別    | 計     |
| 全国    | 6.3                      | 7.8  | 7.1  | 75.3     | 63.5 | 68.3 | 0.18     | 0.25 | 0.22 | 2.92       | 3.19  | 3.08  |
| 岐阜県   | 6.3                      | 9.2  | 7.1  | 75.0     | 68.0 | 72.5 | 0.20     | 0.28 | 0.22 | 3.21       | 3.01  | 3.14  |
| 岐阜市   | 6.4                      | -    | 6.4  | 80.9     | -    | 80.9 | 0.28     | -    | 0.28 | 4.36       | -     | 4.36  |
| 大垣市   | 6.6                      | -    | 6.6  | 88.3     | -    | 88.3 | 0.17     | -    | 0.17 | 2.50       | -     | 2.50  |
| 高山市   | 6.1                      | -    | 6.1  | 80.4     | -    | 80.4 | 0.16     | -    | 0.16 | 2.68       | -     | 2.68  |
| 多治見市  | 5.6                      | -    | 5.6  | 78.1     | -    | 78.1 | 0.19     | -    | 0.19 | 3.37       | -     | 3.37  |
| 関市    | 6.5                      | 10.5 | 9.7  | 80.5     | 74.6 | 75.5 | 0.16     | 0.47 | 0.40 | 2.44       | 4.44  | 4.14  |
| 中津川市  | 5.5                      | -    | 5.5  | 80.5     | -    | 80.5 | 0.18     | -    | 0.18 | 3.25       | -     | 3.25  |
| 美濃市   | 7.7                      | 19.0 | 18.1 | 66.7     | 80.0 | 79.5 | 0        | 0.45 | 0.41 | 0          | 2.35  | 2.27  |
| 瑞浪市   | 7.0                      | -    | 7.0  | 69.6     | -    | 69.6 | 0.15     | -    | 0.15 | 2.17       | -     | 2.17  |
| 羽島市   | 6.9                      | 6.7  | 6.8  | 84.8     | 66.7 | 79.8 | 0.78     | 0.22 | 0.63 | 11.39      | 3.33  | 9.17  |
| 恵那市   | 8.1                      | 14.9 | 9.0  | 68.8     | 60.0 | 66.9 | 0.30     | 0    | 0.26 | 3.67       | 0     | 2.88  |
| 美濃加茂市 | 6.6                      | -    | 6.6  | 72.8     | -    | 72.8 | 0.15     | -    | 0.15 | 2.23       | -     | 2.23  |
| 土岐市   | 6.7                      | -    | 6.7  | 78.9     | -    | 78.9 | 0.05     | -    | 0.05 | 0.70       | -     | 0.70  |
| 各務原市  | -                        | 7.4  | 7.4  | -        | 80.6 | 80.6 | -        | 0.41 | 0.41 | -          | 5.49  | 5.49  |
| 可児市   | -                        | 9.7  | 9.7  | -        | 63.7 | 63.7 | -        | 0.15 | 0.15 | -          | 1.54  | 1.54  |
| 山県市   | 6.6                      | -    | 6.6  | 79.3     | -    | 79.3 | 0.29     | -    | 0.29 | 4.35       | -     | 4.35  |
| 瑞穂市   | -                        | 6.2  | 6.2  | -        | 69.9 | 69.9 | -        | 0.11 | 0.11 | -          | 1.81  | 1.81  |
| 飛騨市   | 6.6                      | -    | 6.6  | 74.7     | -    | 74.7 | 0.14     | -    | 0.14 | 2.11       | -     | 2.11  |
| 本巣市   | -                        | 6.9  | 6.9  | -        | 66.1 | 66.1 | -        | 0.15 | 0.15 | -          | 2.19  | 2.19  |
| 郡上市   | 5.6                      | -    | 5.6  | 55.6     | -    | 55.6 | 0.17     | -    | 0.17 | 3.07       | -     | 3.07  |
| 下呂市   | 6.4                      | 14.4 | 8.4  | 66.5     | 63.7 | 65.3 | 0.26     | 0.10 | 0.22 | 4.00       | 0.68  | 2.60  |
| 海津市   | 6.8                      | 6.9  | 6.8  | 73.9     | 46.2 | 71.2 | 0        | 0    | 0    | 0          | 0     | 0     |
| 岐南町   | 5.9                      | -    | 5.9  | 81.1     | -    | 81.1 | 0.24     | -    | 0.24 | 4.05       | -     | 4.05  |
| 笠松町   | 5.6                      | 9.0  | 7.4  | 64.9     | 85.5 | 78.3 | 0.46     | 1.43 | 0.98 | 8.11       | 15.94 | 13.21 |
| 養老町   | 5.9                      | -    | 5.9  | 83.2     | -    | 83.2 | 0.33     | -    | 0.33 | 5.60       | -     | 5.60  |
| 垂井町   | -                        | 14.6 | 14.6 | -        | 33.1 | 33.1 | -        | 0.09 | 0.09 | -          | 0.58  | 0.58  |
| 関ヶ原町  | 6.2                      | -    | 6.2  | 63.4     | -    | 63.4 | 0.15     | -    | 0.15 | 2.44       | -     | 2.44  |
| 神戸町   | 5.9                      | -    | 5.9  | 77.1     | -    | 77.1 | 0.43     | -    | 0.43 | 7.23       | -     | 7.23  |
| 輪之内町  | 7.0                      | -    | 7.0  | 63.3     | -    | 63.3 | 0        | -    | 0    | 0          | -     | 0     |
| 安八町   | 5.5                      | -    | 5.5  | 76.5     | -    | 76.5 | 0.08     | -    | 0.08 | 1.47       | -     | 1.47  |
| 揖斐川町  | 6.1                      | -    | 6.1  | 69.6     | -    | 69.6 | 0.20     | -    | 0.20 | 3.26       | -     | 3.26  |
| 大野町   | 6.4                      | -    | 6.4  | 65.4     | -    | 65.4 | 0.24     | -    | 0.24 | 3.85       | -     | 3.85  |
| 池田町   | 6.8                      | -    | 6.8  | 68.5     | -    | 68.5 | 0        | -    | 0    | 0          | -     | 0     |
| 北方町   | -                        | 6.5  | 6.5  | -        | 81.3 | 81.3 | -        | 0    | 0    | -          | 0     | 0     |
| 坂祝町   | 5.6                      | -    | 5.6  | 64.5     | -    | 64.5 | 0.18     | -    | 0.18 | 3.23       | -     | 3.23  |
| 富加町   | 4.3                      | -    | 4.3  | 84.2     | -    | 84.2 | 0        | -    | 0    | 0          | -     | 0     |
| 川辺町   | 6.6                      | -    | 6.6  | 72.3     | -    | 72.3 | 0.14     | -    | 0.14 | 2.13       | -     | 2.13  |
| 七宗町   | 7.6                      | -    | 7.6  | 66.7     | -    | 66.7 | 0.23     | -    | 0.23 | 3.03       | -     | 3.03  |
| 八百津町  | 7.2                      | -    | 7.2  | 75.0     | -    | 75.0 | 0.42     | -    | 0.42 | 5.88       | -     | 5.88  |
| 白川町   | 8.3                      | 2.5  | 8.0  | 68.7     | 100  | 69.1 | 0.25     | 0    | 0.24 | 2.99       | 0     | 2.94  |
| 東白川村  | 0                        | -    | 0    | -        | -    | -    | -        | -    | -    | -          | -     | -     |
| 御嵩町   | 5.7                      | -    | 5.7  | 73.3     | -    | 73.3 | 0.07     | -    | 0.07 | 1.16       | -     | 1.16  |
| 白川村   | 8.0                      | -    | 8.0  | 52.9     | -    | 52.9 | 0        | -    | 0    | 0          | -     | 0     |

肺がん

| 自治体名  | 2014年プロセス指標値(男女計 40~74歳) |     |     |          |      |      |          |      |      |            |      |       |
|-------|--------------------------|-----|-----|----------|------|------|----------|------|------|------------|------|-------|
|       | 要精検率(%)                  |     |     | 精検受診率(%) |      |      | がん発見率(%) |      |      | 陽性反応適中度(%) |      |       |
|       | 集団                       | 個別  | 計   | 集団       | 個別   | 計    | 集団       | 個別   | 計    | 集団         | 個別   | 計     |
| 全国    | 2.0                      | 2.5 | 2.2 | 84.4     | 75.1 | 80.3 | 0.05     | 0.05 | 0.05 | 2.40       | 1.97 | 2.21  |
| 岐阜県   | 1.6                      | 2.4 | 1.7 | 86.2     | 77.9 | 84.2 | 0.04     | 0.02 | 0.04 | 2.53       | 0.62 | 2.08  |
| 岐阜市   | 1.0                      | -   | 1.0 | 94.3     | -    | 94.3 | 0.04     | -    | 0.04 | 4.29       | -    | 4.29  |
| 大垣市   | 0.5                      | -   | 0.5 | 100      | -    | 100  | 0.07     | -    | 0.07 | 15.00      | -    | 15.00 |
| 高山市   | 1.7                      | -   | 1.7 | 84.4     | -    | 84.4 | 0.08     | -    | 0.08 | 4.44       | -    | 4.44  |
| 多治見市  | -                        | -   | -   | -        | -    | -    | -        | -    | -    | -          | -    | -     |
| 関市    | 1.5                      | 3.7 | 3.2 | 68.4     | 78.2 | 77.3 | 0        | 0    | 0    | 0          | 0    | 0     |
| 中津川市  | 2.8                      | -   | 2.8 | 91.3     | -    | 91.3 | 0.04     | -    | 0.04 | 1.59       | -    | 1.59  |
| 美濃市   | 0.3                      | -   | 0.3 | 66.7     | -    | 66.7 | 0        | -    | 0    | 0          | -    | 0     |
| 瑞浪市   | 6.7                      | -   | 6.7 | 79.8     | -    | 79.8 | 0.07     | -    | 0.07 | 1.12       | -    | 1.12  |
| 羽島市   | 1.7                      | 0   | 1.3 | 90.5     | -    | 90.5 | 0        | -    | 0    | 0          | -    | 0     |
| 恵那市   | 5.6                      | 2.1 | 5.3 | 95.5     | 100  | 95.7 | 0.05     | 0    | 0.05 | 0.90       | 0    | 0.87  |
| 美濃加茂市 | 1.5                      | -   | 1.5 | 91.9     | -    | 91.9 | 0.04     | -    | 0.04 | 2.70       | -    | 2.70  |
| 土岐市   | -                        | -   | -   | -        | -    | -    | -        | -    | -    | -          | -    | -     |
| 各務原市  | 4.5                      | -   | 4.5 | 77.6     | -    | 77.6 | 0        | -    | 0    | 0          | -    | 0     |
| 可児市   | -                        | 1.3 | 1.3 | -        | 69.1 | 69.1 | -        | 0.04 | 0.04 | -          | 2.94 | 2.94  |
| 山県市   | 3.9                      | -   | 3.9 | 89.8     | -    | 89.8 | 0        | -    | 0    | 0          | -    | 0     |
| 瑞穂市   | 1.5                      | -   | 1.5 | 93.3     | -    | 93.3 | 0        | -    | 0    | 0          | -    | 0     |
| 飛騨市   | 0.1                      | -   | 0.1 | 100      | -    | 100  | 0        | -    | 0    | 0          | -    | 0     |
| 本巣市   | -                        | -   | -   | -        | -    | -    | -        | -    | -    | -          | -    | -     |
| 郡上市   | 1.7                      | -   | 1.7 | 75.7     | -    | 75.7 | 0.07     | -    | 0.07 | 4.05       | -    | 4.05  |
| 下呂市   | 0                        | 0   | 0   | -        | -    | -    | -        | -    | -    | -          | -    | -     |
| 海津市   | -                        | 0   | 0   | -        | -    | -    | -        | -    | -    | -          | -    | -     |
| 岐南町   | 0.4                      | -   | 0.4 | 100      | -    | 100  | 0        | -    | 0    | 0          | -    | 0     |
| 笠松町   | 0.2                      | 5.7 | 2.8 | 100      | 100  | 100  | 0        | 0    | 0    | 0          | 0    | 0     |
| 養老町   | 2.9                      | -   | 2.9 | 94.4     | -    | 94.4 | 0.08     | -    | 0.08 | 2.78       | -    | 2.78  |
| 垂井町   | 1.9                      | 3.4 | 2.6 | 77.8     | 61.5 | 68.2 | 0.21     | 0    | 0.12 | 11.11      | 0    | 4.55  |
| 関ヶ原町  | 1.9                      | -   | 1.9 | 81.3     | -    | 81.3 | 0.24     | -    | 0.24 | 12.50      | -    | 12.50 |
| 神戸町   | 1.6                      | -   | 1.6 | 52.9     | -    | 52.9 | 0        | -    | 0    | 0          | -    | 0     |
| 輪之内町  | 0.9                      | -   | 0.9 | 100      | -    | 100  | 0        | -    | 0    | 0          | -    | 0     |
| 安八町   | 0.2                      | -   | 0.2 | 100      | -    | 100  | 0        | -    | 0    | 0          | -    | 0     |
| 揖斐川町  | 4.9                      | -   | 4.9 | 85.7     | -    | 85.7 | 0        | -    | 0    | 0          | -    | 0     |
| 大野町   | 3.4                      | -   | 3.4 | 70.6     | -    | 70.6 | 0        | -    | 0    | 0          | -    | 0     |
| 池田町   | 6.7                      | -   | 6.7 | 100      | -    | 100  | 0        | -    | 0    | 0          | -    | 0     |
| 北方町   | 0                        | -   | 0   | -        | -    | -    | -        | -    | -    | -          | -    | -     |
| 坂祝町   | 0                        | -   | 0   | -        | -    | -    | -        | -    | -    | -          | -    | -     |
| 富加町   | 0                        | -   | 0   | -        | -    | -    | -        | -    | -    | -          | -    | -     |
| 川辺町   | 0                        | -   | 0   | -        | -    | -    | -        | -    | -    | -          | -    | -     |
| 七宗町   | 0                        | -   | 0   | -        | -    | -    | -        | -    | -    | -          | -    | -     |
| 八百津町  | 0                        | -   | 0   | -        | -    | -    | -        | -    | -    | -          | -    | -     |
| 白川町   | 0                        | -   | 0   | -        | -    | -    | -        | -    | -    | -          | -    | -     |
| 東白川村  | 1.1                      | -   | 1.1 | 100      | -    | 100  | 0        | -    | 0    | 0          | -    | 0     |
| 御嵩町   | 0                        | -   | 0   | -        | -    | -    | -        | -    | -    | -          | -    | -     |
| 白川村   | 3.3                      | -   | 3.3 | 62.5     | -    | 62.5 | 0        | -    | 0    | 0          | -    | 0     |

乳がん

| 自治体名  | 2014年プロセス指標値(女 40~74歳) |      |      |          |      |      |          |      |      |            |       |       |
|-------|------------------------|------|------|----------|------|------|----------|------|------|------------|-------|-------|
|       | 要精検率(%)                |      |      | 精検受診率(%) |      |      | がん発見率(%) |      |      | 陽性反応適中度(%) |       |       |
|       | 集団                     | 個別   | 計    | 集団       | 個別   | 計    | 集団       | 個別   | 計    | 集団         | 個別    | 計     |
| 全国    | 5.9                    | 9.0  | 7.6  | 90.2     | 84.0 | 86.3 | 0.28     | 0.37 | 0.33 | 4.79       | 4.08  | 4.34  |
| 岐阜県   | 7.8                    | 9.0  | 8.0  | 91.3     | 82.0 | 89.4 | 0.30     | 0.36 | 0.31 | 3.81       | 3.94  | 3.84  |
| 岐阜市   | 10.6                   | -    | 10.6 | 92.1     | -    | 92.1 | 0.52     | -    | 0.52 | 4.91       | -     | 4.91  |
| 大垣市   | 8.7                    | -    | 8.7  | 95.3     | -    | 95.3 | 0.51     | -    | 0.51 | 5.79       | -     | 5.79  |
| 高山市   | 6.9                    | 8.1  | 6.9  | 92.9     | 100  | 93.4 | 0.17     | 0.58 | 0.20 | 2.48       | 7.14  | 2.86  |
| 多治見市  | 7.0                    | 8.3  | 7.2  | 95.1     | 87.5 | 94.0 | 0.34     | 0.35 | 0.34 | 4.90       | 4.17  | 4.79  |
| 関市    | 6.9                    | 4.0  | 4.8  | 95.0     | 86.5 | 89.7 | 0.23     | 0.46 | 0.40 | 3.33       | 11.46 | 8.33  |
| 中津川市  | 4.5                    | 7.1  | 4.8  | 92.3     | 80.0 | 89.7 | 0.20     | 0    | 0.17 | 4.40       | 0     | 3.45  |
| 美濃市   | 7.2                    | 20.2 | 11.7 | 90.6     | 89.6 | 90.0 | 0.67     | 0.84 | 0.73 | 9.38       | 4.17  | 6.25  |
| 瑞浪市   | 6.5                    | -    | 6.5  | 87.7     | -    | 87.7 | 0.27     | -    | 0.27 | 4.11       | -     | 4.11  |
| 羽島市   | 6.7                    | -    | 6.7  | 95.7     | -    | 95.7 | 1.08     | -    | 1.08 | 15.94      | -     | 15.94 |
| 恵那市   | 3.7                    | 4.4  | 3.9  | 82.9     | 82.4 | 82.7 | 0.10     | 0.52 | 0.22 | 2.86       | 11.76 | 5.77  |
| 美濃加茂市 | 9.1                    | 9.7  | 9.3  | 89.3     | 84.8 | 87.2 | 0        | 0.44 | 0.20 | 0          | 4.55  | 2.13  |
| 土岐市   | 7.0                    | -    | 7.0  | 92.3     | -    | 92.3 | 0.34     | -    | 0.34 | 4.81       | -     | 4.81  |
| 各務原市  | 8.2                    | -    | 8.2  | 94.8     | -    | 94.8 | 0.15     | -    | 0.15 | 1.89       | -     | 1.89  |
| 可児市   | -                      | 12.0 | 12.0 | -        | 78.6 | 78.6 | -        | 0.32 | 0.32 | -          | 2.65  | 2.65  |
| 山県市   | 8.7                    | 6.8  | 7.7  | 80.5     | 90.0 | 85.2 | 0        | 0.17 | 0.09 | 0          | 2.50  | 1.23  |
| 瑞穂市   | 9.0                    | -    | 9.0  | 97.2     | -    | 97.2 | 0.38     | -    | 0.38 | 4.23       | -     | 4.23  |
| 飛騨市   | 3.1                    | -    | 3.1  | 95.2     | -    | 95.2 | 0.20     | -    | 0.20 | 6.45       | -     | 6.45  |
| 本巣市   | 5.6                    | -    | 5.6  | 88.7     | -    | 88.7 | 0.09     | -    | 0.09 | 1.61       | -     | 1.61  |
| 郡上市   | 10.5                   | -    | 10.5 | 88.2     | -    | 88.2 | 0.12     | -    | 0.12 | 1.10       | -     | 1.10  |
| 下呂市   | 6.7                    | 24.6 | 10.0 | 84.5     | 54.0 | 70.4 | 0        | 0    | 0    | 0          | 0     | 0     |
| 海津市   | 7.8                    | 5.8  | 7.7  | 76.7     | 100  | 77.5 | 0.18     | 0    | 0.17 | 2.33       | 0     | 2.25  |
| 岐南町   | 14.7                   | 16.7 | 14.9 | 88.6     | 93.3 | 89.4 | 0.56     | 1.11 | 0.64 | 3.80       | 6.67  | 4.26  |
| 笠松町   | 13.1                   | 10.7 | 11.9 | 93.0     | 91.2 | 92.2 | 0.30     | 0.32 | 0.31 | 2.33       | 2.94  | 2.60  |
| 養老町   | 11.4                   | 6.2  | 8.5  | 97.8     | 100  | 98.7 | 0.50     | 0.58 | 0.54 | 4.35       | 9.38  | 6.41  |
| 垂井町   | -                      | 7.8  | 7.8  | -        | 72.7 | 72.7 | -        | 0.14 | 0.14 | -          | 1.82  | 1.82  |
| 関ヶ原町  | 3.6                    | -    | 3.6  | 100      | -    | 100  | 0        | -    | 0    | 0          | -     | 0     |
| 神戸町   | 9.2                    | 8.3  | 9.1  | 90.8     | 100  | 91.9 | 0.14     | 0    | 0.12 | 1.54       | 0     | 1.35  |
| 輪之内町  | 13.6                   | -    | 13.6 | 93.8     | -    | 93.8 | 0        | -    | 0    | 0          | -     | 0     |
| 安八町   | 13.1                   | -    | 13.1 | 87.8     | -    | 87.8 | 0.35     | -    | 0.35 | 2.70       | -     | 2.70  |
| 揖斐川町  | 4.6                    | 6.3  | 4.6  | 78.3     | 50.0 | 77.1 | 0.20     | 0    | 0.19 | 4.35       | 0     | 4.17  |
| 大野町   | 5.3                    | -    | 5.3  | 82.3     | -    | 82.3 | 0.43     | -    | 0.43 | 8.06       | -     | 8.06  |
| 池田町   | 3.1                    | 0    | 3.1  | 95.8     | -    | 95.8 | 0.39     | -    | 0.38 | 12.50      | -     | 12.50 |
| 北方町   | 3.1                    | -    | 3.1  | 94.7     | -    | 94.7 | 0.32     | -    | 0.32 | 10.53      | -     | 10.53 |
| 坂祝町   | 4.4                    | 13.3 | 7.3  | 100      | 90.0 | 94.1 | 0        | 0    | 0    | 0          | 0     | 0     |
| 富加町   | 7.9                    | 7.7  | 7.8  | 66.7     | 50.0 | 62.5 | 0        | 0    | 0    | 0          | 0     | 0     |
| 川辺町   | 8.5                    | 12.5 | 8.7  | 100      | 100  | 100  | 1.00     | 0    | 0.96 | 11.76      | 0     | 11.11 |
| 七宗町   | 6.7                    | 11.1 | 7.7  | 100      | 100  | 100  | 0        | 0    | 0    | 0          | 0     | 0     |
| 八百津町  | 4.5                    | 16.7 | 5.9  | 92.9     | 85.7 | 90.5 | 0.32     | 0    | 0.28 | 7.14       | 0     | 4.76  |
| 白川町   | 7.3                    | 12.2 | 8.0  | 83.3     | 80.0 | 82.6 | 0        | 2.44 | 0.35 | 0          | 20.00 | 4.35  |
| 東白川村  | 14.8                   | -    | 14.8 | 87.5     | -    | 87.5 | 0        | -    | 0    | 0          | -     | 0     |
| 御嵩町   | 6.9                    | 10.3 | 8.5  | 95.0     | 85.7 | 89.6 | 0        | 0    | 0    | 0          | 0     | 0     |
| 白川村   | 5.7                    | -    | 5.7  | 66.7     | -    | 66.7 | 0        | -    | 0    | 0          | -     | 0     |

## 子宮頸がん

| 自治体名  | 2014年プロセス指標値(女 20~74歳) |     |      |          |      |      |          |      |      |            |       |       |
|-------|------------------------|-----|------|----------|------|------|----------|------|------|------------|-------|-------|
|       | 要精検率(%)                |     |      | 精検受診率(%) |      |      | がん発見率(%) |      |      | 陽性反応適中度(%) |       |       |
|       | 集団                     | 個別  | 計    | 集団       | 個別   | 計    | 集団       | 個別   | 計    | 集団         | 個別    | 計     |
| 全国    | 1.4                    | 2.5 | 2.2  | 82.3     | 70.6 | 72.5 | 0.03     | 0.05 | 0.04 | 2.12       | 1.87  | 1.91  |
| 岐阜県   | 3.3                    | 1.2 | 1.9  | 86.3     | 77.4 | 82.7 | 0.03     | 0.07 | 0.06 | 0.85       | 6.39  | 3.10  |
| 岐阜市   | -                      | 0.6 | 0.6  | -        | 59.3 | 59.3 | -        | 0.08 | 0.08 | -          | 12.79 | 12.79 |
| 大垣市   | 0.6                    | 1.9 | 1.7  | 66.7     | 87.7 | 86.8 | 0        | 0.13 | 0.11 | 0          | 6.85  | 6.58  |
| 高山市   | 1.3                    | 0   | 1.3  | 94.5     | -    | 94.5 | 0        | -    | 0    | 0          | -     | 0     |
| 多治見市  | -                      | 1.5 | 1.5  | -        | 81.1 | 81.1 | -        | 0.12 | 0.12 | -          | 8.11  | 8.11  |
| 関市    | 1.0                    | 1.2 | 1.1  | 81.8     | 66.7 | 70.5 | 0.09     | 0.04 | 0.05 | 9.09       | 3.03  | 4.55  |
| 中津川市  | 0.9                    | 1.2 | 0.9  | 83.3     | 83.3 | 83.3 | 0.05     | 0    | 0.04 | 5.56       | 0     | 4.17  |
| 美濃市   | 5.6                    | 5.3 | 5.5  | 96.0     | 70.6 | 85.7 | 0        | 0    | 0    | 0          | 0     | 0     |
| 瑞浪市   | -                      | 0.8 | 0.8  | -        | 100  | 100  | -        | 0.11 | 0.11 | -          | 12.50 | 12.50 |
| 羽島市   | -                      | 1.9 | 1.9  | -        | 95.0 | 95.0 | -        | 0.28 | 0.28 | -          | 15.00 | 15.00 |
| 恵那市   | 1.3                    | 1.1 | 1.3  | 64.3     | 100  | 68.8 | 0.09     | 0    | 0.08 | 7.14       | 0     | 6.25  |
| 美濃加茂市 | 4.0                    | 2.4 | 3.3  | 81.6     | 76.2 | 79.7 | 0.11     | 0.23 | 0.17 | 2.63       | 9.52  | 5.08  |
| 土岐市   | -                      | 1.0 | 1.0  | -        | 92.3 | 92.3 | -        | 0    | 0    | -          | 0     | 0     |
| 各務原市  | -                      | 2.8 | 2.8  | -        | 90.6 | 90.6 | -        | 0.17 | 0.17 | -          | 5.88  | 5.88  |
| 可児市   | -                      | 0.8 | 0.8  | -        | 63.6 | 63.6 | -        | 0.02 | 0.02 | -          | 3.03  | 3.03  |
| 山県市   | 5.2                    | 0.6 | 2.5  | 96.0     | 75.0 | 93.1 | 0        | 0    | 0    | 0          | 0     | 0     |
| 瑞穂市   | -                      | 0.5 | 0.5  | -        | 100  | 100  | -        | 0    | 0    | -          | 0     | 0     |
| 飛騨市   | 0.2                    | -   | 0.2  | 40.0     | -    | 40.0 | 0        | -    | 0    | 0          | -     | 0     |
| 本巣市   | 2.0                    | 1.1 | 1.3  | 66.7     | 80.0 | 76.5 | 0        | 0    | 0    | 0          | 0     | 0     |
| 郡上市   | 14.0                   | -   | 14.0 | 88.6     | -    | 88.6 | 0        | -    | 0    | 0          | -     | 0     |
| 下呂市   | 1.2                    | 0.9 | 1.1  | 56.3     | 50.0 | 54.5 | 0        | 0.32 | 0.10 | 0          | 33.33 | 9.09  |
| 海津市   | -                      | 0.9 | 0.9  | -        | 75.0 | 75.0 | -        | 0.15 | 0.15 | -          | 16.67 | 16.67 |
| 岐南町   | -                      | 0.4 | 0.4  | -        | 66.7 | 66.7 | -        | 0    | 0    | -          | 0     | 0     |
| 笠松町   | -                      | 1.4 | 1.4  | -        | 100  | 100  | -        | 0    | 0    | -          | 0     | 0     |
| 養老町   | 2.1                    | 1.5 | 1.6  | 80.0     | 90.0 | 86.7 | 0        | 0    | 0    | 0          | 0     | 0     |
| 垂井町   | 1.4                    | -   | 1.4  | 75.0     | -    | 75.0 | 0.11     | -    | 0.11 | 8.33       | -     | 8.33  |
| 関ヶ原町  | 0.8                    | -   | 0.8  | 66.7     | -    | 66.7 | 0        | -    | 0    | 0          | -     | 0     |
| 神戸町   | -                      | 1.4 | 1.4  | -        | 33.3 | 33.3 | -        | 0    | 0    | -          | 0     | 0     |
| 輪之内町  | -                      | 2.1 | 2.1  | -        | 33.3 | 33.3 | -        | 0    | 0    | -          | 0     | 0     |
| 安八町   | -                      | 0.9 | 0.9  | -        | 100  | 100  | -        | 0    | 0    | -          | 0     | 0     |
| 揖斐川町  | 1.9                    | 1.8 | 1.9  | 78.3     | 100  | 80.0 | 0        | 0    | 0    | 0          | 0     | 0     |
| 大野町   | 1.0                    | 1.2 | 1.0  | 22.2     | 100  | 36.4 | 0.22     | 0    | 0.18 | 22.22      | 0     | 18.18 |
| 池田町   | 2.9                    | 3.0 | 3.0  | 89.5     | 75.0 | 87.0 | 0        | 0    | 0    | 0          | 0     | 0     |
| 北方町   | -                      | 0.3 | 0.3  | -        | 100  | 100  | -        | 0    | 0    | -          | 0     | 0     |
| 坂祝町   | 2.6                    | 1.1 | 2.1  | 100      | 0    | 80.0 | 0        | 0    | 0    | 0          | 0     | 0     |
| 富加町   | 6.7                    | 4.8 | 5.8  | 80.0     | 66.7 | 75.0 | 0        | 0    | 0    | 0          | 0     | 0     |
| 川辺町   | 2.4                    | 4.8 | 3.1  | 100      | 100  | 100  | 0        | 0    | 0    | 0          | 0     | 0     |
| 七宗町   | 3.2                    | 6.1 | 4.2  | 100      | 50.0 | 75.0 | 0        | 0    | 0    | 0          | 0     | 0     |
| 八百津町  | 3.3                    | 1.4 | 2.8  | 100      | 0    | 88.9 | 0        | 0    | 0    | 0          | 0     | 0     |
| 白川町   | 1.4                    | 1.3 | 1.4  | 100      | 0    | 75.0 | 0        | 0    | 0    | 0          | 0     | 0     |
| 東白川村  | 0                      | 0   | 0    | -        | -    | -    | -        | -    | -    | -          | -     | -     |
| 御嵩町   | -                      | 1.6 | 1.6  | -        | 75.0 | 75.0 | -        | 0    | 0    | -          | 0     | 0     |
| 白川村   | 1.9                    | -   | 1.9  | 100      | -    | 100  | 0        | -    | 0    | 0          | -     | 0     |

## 【静岡県】都道府県別がん検診実施状況

### 1 指針に基づくがん検診実施状況（静岡県）

表1 指針に基づく検診実施状況

|                    | 実施したと回答した市区町村割合(%) |      |      |      |      |
|--------------------|--------------------|------|------|------|------|
|                    | 胃                  | 大腸   | 肺    | 乳    | 子宮頸  |
| 集計対象市区町村数          | 35                 | 35   | 35   | 35   | 35   |
| 集計対象市区町村割合(%)      | 100                | 100  | 100  | 100  | 100  |
| 指針に基づく対象年齢で検診を実施した | 31.4               | 65.7 | 80.0 | 54.3 | 100  |
| 指針に基づく受診間隔で検診を実施した | 0                  | 97.1 | 100  | 28.6 | 22.9 |

表2 指針に基づかない検診実施状況

|                          | 実施したと回答した市区町村割合(%) |
|--------------------------|--------------------|
| 集計対象市区町村数                | 35                 |
| 集計対象市区町村割合(%)            | 100                |
| 指針以外の何らかの部位で検診を実施した      | 85.7               |
| 前立腺がん検診(PSA検査)を実施した      | 82.9               |
| 子宮体がん検診(細胞診)を実施した        | 37.1               |
| エコーによる検診(肝臓、卵巣、甲状腺)を実施した | 2.9                |
| その他の何らかの検診を実施した          | 2.9                |

## 2 市区町村用がん検診チェックリスト実施率(静岡県)

表3 チェックリスト実施率(全項目)

|                 | 実施したと回答した市区町村割合(%) |      |      |      |      |      |      |      |      |      |
|-----------------|--------------------|------|------|------|------|------|------|------|------|------|
|                 | 胃                  |      | 大腸   |      | 肺    |      | 乳    |      | 子宮頸  |      |
|                 | 集団                 | 個別   | 集団   | 個別   | 集団   | 個別   | 集団   | 個別   | 集団   | 個別   |
| 集計対象市区町村数       | 33                 | 19   | 28   | 22   | 31   | 15   | 29   | 29   | 25   | 34   |
| 集計対象市区町村割合(%)   | 94.3               | 54.3 | 80.0 | 62.9 | 88.6 | 42.9 | 82.9 | 82.9 | 71.4 | 97.1 |
| チェックリスト全項目の実施率* | 61.1               | 51.1 | 62.7 | 51.1 | 62.1 | 49.3 | 59.6 | 58.2 | 55.2 | 55.2 |

表4 チェックリスト実施率(平成28年度の検診体制整備に関する項目)

|  | 実施したと回答した市区町村割合(%) |      |      |      |      |      |      |      |      |      |
|--|--------------------|------|------|------|------|------|------|------|------|------|
|  | 胃                  |      | 大腸   |      | 肺    |      | 乳    |      | 子宮頸  |      |
|  | 集団                 | 個別   | 集団   | 個別   | 集団   | 個別   | 集団   | 個別   | 集団   | 個別   |
| 集計対象市区町村数  | 33                 | 20   | 29   | 23   | 31   | 17   | 29   | 30   | 25   | 35   |
| 集計対象市区町村割合(%)  | 94.3               | 57.1 | 82.9 | 65.7 | 88.6 | 48.6 | 82.9 | 85.7 | 71.4 | 100  |
| <b>【1】 検診対象者</b>   |                    |      |      |      |      |      |      |      |      |      |
| 1-1 対象者全員の氏名を記載した名簿を、住民台帳などに基づいて作成したか*   | 97.0               | 100  | 96.6 | 100  | 96.8 | 100  | 100  | 96.7 | 100  | 100  |
| 1-2 対象者全員に、個別に受診勧奨を行ったか*   | 48.5               | 55.0 | 41.4 | 65.2 | 45.2 | 58.8 | 48.3 | 56.7 | 52.0 | 54.3 |
| 1-3 受診勧奨を行った住民のうち未受診者全員に対し、再度の受診勧奨を個人毎(手紙・電話・訪問等)に行ったか                         | 3.0                | 0    | 3.4  | 0    | 3.2  | 5.9  | 6.9  | 3.3  | 4.0  | 5.7  |
| 1-4 対象者数(推計でも可)を把握したか*   | 93.9               | 100  | 93.1 | 100  | 93.5 | 100  | 93.1 | 93.3 | 92.0 | 94.3 |
| <b>【2】 受診者の情報管理</b>  |                    |      |      |      |      |      |      |      |      |      |
| 2-1 個人別の受診(記録)台帳またはデータベースを作成したか*   | 97.0               | 90.0 | 96.6 | 91.3 | 93.5 | 94.1 | 96.6 | 96.7 | 96.0 | 94.3 |
| 2-2 過去5年間の受診歴を記録しているか*   | 100                | 100  | 100  | 100  | 96.8 | 100  | 96.6 | 96.7 | 96.0 | 100  |
| <b>【3】 受診者への説明、及び要精検者への説明</b>  |                    |      |      |      |      |      |      |      |      |      |
| 3-1 受診勧奨時に、「検診機関用チェックリスト 1.受診者への説明」が全項目記載された資料を、全員に個別配布したか*                    | 12.1               | 10.0 | 17.2 | 13.0 | 12.9 | 11.8 | 13.8 | 10.0 | 16.0 | 8.6  |
| 3-2 要精検者全員に対し、受診可能な精密検査機関名(医療機関名)の一覧を提示したか*                                    | 51.5               | 30.0 | 55.2 | 34.8 | 54.8 | 29.4 | 55.2 | 40.0 | 36.0 | 34.3 |
| 3-3 上記(3-2)の一覧に掲載したすべての精密検査機関には、あらかじめ精密検査結果の報告を依頼したか*                          | 45.5               | 25.0 | 48.3 | 30.4 | 45.2 | 23.5 | 48.3 | 36.7 | 32.0 | 31.4 |
| <b>【4】 精密検査結果の把握、精密検査未受診者の特定と受診勧奨</b>  |                    |      |      |      |      |      |      |      |      |      |
| 4-1 精密検査方法及び、精密検査(治療)結果を把握したか*   | 84.8               | 70.0 | 86.2 | 69.6 | 87.1 | 64.7 | 86.2 | 80.0 | 88.0 | 82.9 |
| 4-2 精密検査方法及び、精密検査(治療)結果が不明の者については、本人もしくは精密検査機関への照会等により、結果を確認したか*               | 69.7               | 70.0 | 75.9 | 65.2 | 74.2 | 64.7 | 72.4 | 70.0 | 72.0 | 77.1 |
| 4-3 個人毎の精密検査方法及び、精密検査(治療)結果を、市区町村、検診機関(医療機関)、精密検査機関が共有したか*                     | 72.7               | 65.0 | 72.4 | 65.2 | 74.2 | 58.8 | 65.5 | 73.3 | 64.0 | 74.3 |
| 4-4 過去5年間の精密検査方法及び、精密検査(治療)結果を記録しているか*   | 84.8               | 90.0 | 82.8 | 87.0 | 83.9 | 88.2 | 79.3 | 80.0 | 84.0 | 82.9 |
| 4-5 精密検査未受診と精密検査結果未把握を定義に従って区別し、精密検査未受診者を特定したか*                                | 72.7               | 70.0 | 75.9 | 65.2 | 77.4 | 64.7 | 75.9 | 73.3 | 76.0 | 74.3 |
| 4-6 精密検査未受診者に精密検査の受診勧奨を行ったか*   | 78.8               | 70.0 | 75.9 | 65.2 | 80.6 | 64.7 | 79.3 | 70.0 | 80.0 | 74.3 |
| <b>【5】 地域保健・健康増進事業報告</b>   |                    |      |      |      |      |      |      |      |      |      |
| 5-1 がん検診結果や精密検査結果の最終報告(平成27年度地域保健・健康増進事業報告)を行ったか*                              | 97.0               | 95.0 | 96.6 | 95.7 | 96.8 | 94.1 | 96.6 | 93.3 | 96.0 | 94.3 |
| 5-2 がん検診の結果について、地域保健・健康増進事業報告の全項目を計上できるよう、委託先(検診機関(医療機関)、医師会など)に報告を求めたか*       | 93.9               | 85.0 | 96.6 | 82.6 | 93.5 | 82.4 | 93.1 | 93.3 | 92.0 | 91.4 |
| 5-3 がん検診の結果について、委託先からの報告内容が地域保健・健康増進事業報告を網羅できていない場合、改善を求めたか*                   | 93.9               | 85.0 | 93.1 | 82.6 | 93.5 | 82.4 | 93.1 | 93.3 | 92.0 | 91.4 |
| 5-4 精密検査結果について、地域保健・健康増進事業報告の全項目を計上できるよう、委託先(検診機関(医療機関)、精密検査機関、医師会など)に報告を求めたか* | 87.9               | 75.0 | 89.7 | 73.9 | 90.3 | 76.5 | 86.2 | 86.7 | 88.0 | 88.6 |
| 5-5 精密検査結果について、委託先からの報告内容が地域保健・健康増進事業報告を網羅できていない場合、改善を求めたか*                    | 84.8               | 70.0 | 82.8 | 69.6 | 87.1 | 70.6 | 82.8 | 83.3 | 84.0 | 85.7 |
| <b>【6】 検診機関(医療機関)の質の担保</b>   |                    |      |      |      |      |      |      |      |      |      |
| 6-1 委託先検診機関(医療機関)を、仕様書の内容に基づいて選定したか*   | 57.6               | 45.0 | 62.1 | 39.1 | 61.3 | 47.1 | 65.5 | 56.7 | 56.0 | 57.1 |
| 6-2 仕様書(もしくは実施要綱)の内容は、「仕様書に明記すべき必要最低限の精度管理項目」を満たしたか*                           | 27.3               | 20.0 | 31.0 | 13.0 | 29.0 | 17.6 | 31.0 | 30.0 | 20.0 | 28.6 |
| 6-3 検診終了後に、委託先検診機関(医療機関)で仕様書(もしくは実施要綱)の内容が遵守されたことを確認したか*                       | 27.3               | 0    | 31.0 | 4.3  | 29.0 | 0    | 31.0 | 16.7 | 24.0 | 20.0 |
| 6-4 検診機関(医療機関)に精度管理評価を個別にフィードバックしたか*   | 3.0                | 0    | 0    | 0    | 3.2  | 0    | 0    | 0    | 0    | 0    |
| 6-5 「検診機関用チェックリスト」の遵守状況をフィードバックしたか*  | 0                  | 0    | 0    | 0    | 0    | 0    | 0    | 0    | 0    | 0    |
| 6-6 検診機関(医療機関)毎のプロセス指標値を集計してフィードバックしたか*  | 0                  | 0    | 0    | 0    | 0    | 0    | 0    | 0    | 0    | 0    |
| 6-7 上記の結果をふまえ、課題のある検診機関(医療機関)に改善策をフィードバックしたか*                                  | 0                  | 0    | 0    | 0    | 0    | 0    | 0    | 0    | 0    | 0    |



表5 チェックリスト実施率（平成26年度の精度管理指標の把握に関する項目）

|  | 実施したと回答した市区町村割合(%) |      |      |      |      |      |      |      |      |      |
|--|--------------------|------|------|------|------|------|------|------|------|------|
|  | 胃                  |      | 大腸   |      | 肺    |      | 乳    |      | 子宮頸  |      |
|  | 集団                 | 個別   | 集団   | 個別   | 集団   | 個別   | 集団   | 個別   | 集団   | 個別   |
| 集計対象市区町村数                              | 33                 | 19   | 28   | 22   | 31   | 15   | 29   | 29   | 27   | 34   |
| 集計対象市区町村割合(%)                          | 94.3               | 54.3 | 80.0 | 62.9 | 88.6 | 42.9 | 82.9 | 82.9 | 77.1 | 97.1 |
| <b>【7】 受診率の集計</b>                      |                    |      |      |      |      |      |      |      |      |      |
| 7-1 受診率を集計したか*                         | 90.9               | 84.2 | 89.3 | 86.4 | 96.8 | 93.3 | 89.7 | 89.7 | 85.2 | 91.2 |
| 7-2 受診率を性別・年齢5歳階級別に集計したか*              | 81.8               | 68.4 | 85.7 | 72.7 | 83.9 | 73.3 | 82.8 | 79.3 | 74.1 | 79.4 |
| 7-3 受診率を検診機関別に集計したか*                   | 66.7               | 47.4 | 71.4 | 50.0 | 74.2 | 53.3 | 69.0 | 58.6 | 63.0 | 64.7 |
| 7-4 受診率を検診受診歴別に集計したか*                  | 66.7               | 47.4 | 71.4 | 54.5 | 71.0 | 46.7 | 69.0 | 62.1 | 59.3 | 64.7 |
| <b>【8】 要精検率の集計</b>                     |                    |      |      |      |      |      |      |      |      |      |
| 8-1 要精検率を集計したか*                        | 93.9               | 89.5 | 92.9 | 90.9 | 93.5 | 86.7 | 93.1 | 89.7 | 88.9 | 88.2 |
| 8-2 要精検率を性別・年齢5歳階級別に集計したか*             | 78.8               | 63.2 | 82.1 | 68.2 | 80.6 | 73.3 | 82.8 | 79.3 | 70.4 | 70.6 |
| 8-3 要精検率を検診機関別に集計したか*                  | 63.6               | 47.4 | 60.7 | 45.5 | 61.3 | 46.7 | 58.6 | 58.6 | 51.9 | 55.9 |
| 8-4 要精検率を検診受診歴別に集計したか*                 | 60.6               | 47.4 | 67.9 | 54.5 | 64.5 | 53.3 | 65.5 | 69.0 | 59.3 | 55.9 |
| <b>【9】 精検受診率の集計</b>                    |                    |      |      |      |      |      |      |      |      |      |
| 9-1 精検受診率を集計したか*                       | 90.9               | 78.9 | 92.9 | 77.3 | 90.3 | 73.3 | 93.1 | 89.7 | 81.5 | 82.4 |
| 9-2 精検受診率を性別・年齢5歳階級別に集計したか*            | 75.8               | 57.9 | 78.6 | 59.1 | 77.4 | 60.0 | 79.3 | 79.3 | 66.7 | 70.6 |
| 9-3 精検受診率を検診機関別に集計したか*                 | 63.6               | 42.1 | 60.7 | 36.4 | 61.3 | 33.3 | 58.6 | 58.6 | 48.1 | 52.9 |
| 9-4 精検受診率を検診受診歴別に集計したか*                | 54.5               | 42.1 | 60.7 | 45.5 | 58.1 | 40.0 | 58.6 | 65.5 | 51.9 | 52.9 |
| <b>【10】 精検未受診率の集計</b>                  |                    |      |      |      |      |      |      |      |      |      |
| 10-1 精検未受診率を集計したか*                     | 84.8               | 63.2 | 85.7 | 63.6 | 87.1 | 60.0 | 82.8 | 79.3 | 77.8 | 73.5 |
| <b>【11】 がん発見率の集計</b>                   |                    |      |      |      |      |      |      |      |      |      |
| 11-1 がん発見率を集計したか*                      | 81.8               | 73.7 | 82.1 | 72.7 | 83.9 | 66.7 | 82.8 | 79.3 | 77.8 | 73.5 |
| 11-2 がん発見率を性別・年齢5歳階級別に集計したか*           | 63.6               | 47.4 | 67.9 | 50.0 | 67.7 | 46.7 | 65.5 | 65.5 | 59.3 | 58.8 |
| 11-3 がん発見率を検診機関別に集計したか*                | 48.5               | 31.6 | 50.0 | 27.3 | 51.6 | 26.7 | 44.8 | 41.4 | 37.0 | 38.2 |
| 11-4 がん発見率を検診受診歴別に集計したか*               | 51.5               | 36.8 | 57.1 | 40.9 | 54.8 | 33.3 | 51.7 | 58.6 | 44.4 | 47.1 |
| 11-5 がん発見率を検査方法別に集計したか**               | .                  | .    | .    | .    | 54.8 | 33.3 | 55.2 | 55.2 | .    | .    |
| <b>【12】 陽性反応適中度の集計</b>                 |                    |      |      |      |      |      |      |      |      |      |
| 12-1 陽性反応適中度を集計したか*                    | 54.5               | 42.1 | 60.7 | 45.5 | 58.1 | 40.0 | 51.7 | 51.7 | 40.7 | 47.1 |
| 12-2 陽性反応適中度を性別・年齢5歳階級別に集計したか*         | 33.3               | 21.1 | 35.7 | 18.2 | 35.5 | 20.0 | 31.0 | 27.6 | 22.2 | 20.6 |
| 12-3 陽性反応適中度を検診機関別に集計したか*              | 33.3               | 21.1 | 32.1 | 13.6 | 32.3 | 13.3 | 27.6 | 20.7 | 18.5 | 14.7 |
| 12-4 陽性反応適中度を検診受診歴別に集計したか*             | 27.3               | 15.8 | 32.1 | 13.6 | 29.0 | 13.3 | 24.1 | 27.6 | 18.5 | 17.6 |
| 12-5 陽性反応適中度を検査方法別に集計したか**             | .                  | .    | .    | .    | 32.3 | 13.3 | 31.0 | 27.6 | .    | .    |
| <b>【13】 早期がん割合の集計</b>                  |                    |      |      |      |      |      |      |      |      |      |
| 13-1 早期がん割合を集計したか*                     | 54.5               | 47.4 | 50.0 | 40.9 | 41.9 | 40.0 | 44.8 | 51.7 | .    | .    |
| 13-2 早期がん割合を性別・年齢5歳階級別に集計したか*          | 48.5               | 36.8 | 50.0 | 36.4 | 41.9 | 33.3 | 44.8 | 48.3 | .    | .    |
| 13-3 早期がん割合を検診機関別に集計したか*               | 36.4               | 15.8 | 39.3 | 13.6 | 32.3 | 6.7  | 31.0 | 31.0 | .    | .    |
| 13-4 早期がん割合を検診受診歴別に集計したか*              | 42.4               | 31.6 | 42.9 | 31.8 | 38.7 | 26.7 | 37.9 | 44.8 | .    | .    |
| 13-5 早期がん割合を検査方法別に集計したか**              | .                  | .    | .    | .    | 35.5 | 20.0 | 37.9 | 41.4 | .    | .    |
| <b>【14】 粘膜内がん、非浸潤がんの集計</b>             |                    |      |      |      |      |      |      |      |      |      |
| 14-1 粘膜内がんを集計したか*                      | 48.5               | 52.6 | 46.4 | 50.0 | .    | .    | .    | .    | .    | .    |
| 非浸潤がんを集計したか*                           | .                  | .    | .    | .    | .    | .    | 44.8 | 51.7 | .    | .    |
| <b>【15】 上皮内病変（CINなど）数の集計</b>           |                    |      |      |      |      |      |      |      |      |      |
| 15-1 上皮内病変（CINなど）数を集計したか（区分毎）*         | .                  | .    | .    | .    | .    | .    | .    | .    | 51.9 | 58.8 |
| 15-2 上皮内病変（CINなど）数を年齢5歳階級別に集計したか（区分毎）* | .                  | .    | .    | .    | .    | .    | .    | .    | 44.4 | 47.1 |
| 15-3 上皮内病変（CINなど）数を検診機関別に集計したか（区分毎）*   | .                  | .    | .    | .    | .    | .    | .    | .    | 25.9 | 20.6 |
| 15-4 上皮内病変（CINなど）数を検診受診歴別に集計したか（区分毎）*  | .                  | .    | .    | .    | .    | .    | .    | .    | 33.3 | 38.2 |
| <b>【16】 微小浸潤がん割合の集計</b>                |                    |      |      |      |      |      |      |      |      |      |
| 16-1 微小浸潤がん割合を集計したか*                   | .                  | .    | .    | .    | .    | .    | .    | .    | 33.3 | 38.2 |
| 16-2 微小浸潤がん割合を年齢5歳階級別に集計したか*           | .                  | .    | .    | .    | .    | .    | .    | .    | 33.3 | 35.3 |
| 16-3 微小浸潤がん割合を検診機関別に集計したか*             | .                  | .    | .    | .    | .    | .    | .    | .    | 22.2 | 20.6 |
| 16-4 微小浸潤がん割合を検診受診歴別に集計したか*            | .                  | .    | .    | .    | .    | .    | .    | .    | 29.6 | 32.4 |

\* 「事業評価のためのチェックリスト（厚生労働省委員会報告書「今後の我が国におけるがん検診事業評価の在り方について・平成20年3月」）に記載されている項目

\*\* 肺がんは「事業評価のためのチェックリスト」には含まれない

3 プロセス指標値(静岡県)

表6 市区町村別のプロセス指標値

胃がん

| 自治体名  | 2014年プロセス指標値(男女計 40~74歳) |      |      |          |      |      |          |      |      |            |       |      |
|-------|--------------------------|------|------|----------|------|------|----------|------|------|------------|-------|------|
|       | 要精検率(%)                  |      |      | 精検受診率(%) |      |      | がん発見率(%) |      |      | 陽性反応適中度(%) |       |      |
|       | 集団                       | 個別   | 計    | 集団       | 個別   | 計    | 集団       | 個別   | 計    | 集団         | 個別    | 計    |
| 全国    | 7.6                      | 8.7  | 7.9  | 83.6     | 74.7 | 80.9 | 0.12     | 0.13 | 0.12 | 1.60       | 1.46  | 1.56 |
| 静岡県   | 6.7                      | 9.9  | 8.1  | 75.1     | 79.5 | 77.5 | 0.07     | 0.09 | 0.08 | 1.10       | 0.95  | 1.02 |
| 静岡市   | 6.2                      | 6.8  | 6.3  | 45.3     | 34.2 | 44.0 | 0.13     | 0.09 | 0.12 | 2.02       | 1.27  | 1.94 |
| 浜松市   | 4.5                      | 6.3  | 6.3  | 40.0     | 82.3 | 80.6 | 0        | 0.06 | 0.06 | 0          | 0.93  | 0.89 |
| 沼津市   | 11.8                     | 7.3  | 7.7  | 70.1     | 74.6 | 74.1 | 0.15     | 0.03 | 0.04 | 1.30       | 0.36  | 0.47 |
| 熱海市   | -                        | 5.5  | 5.5  | -        | 93.2 | 93.2 | -        | 0.15 | 0.15 | -          | 2.74  | 2.74 |
| 二島市   | 0                        | 14.0 | 13.1 | -        | 95.2 | 95.2 | -        | 0.18 | 0.17 | -          | 1.29  | 1.29 |
| 富士宮市  | 12.2                     | 2.9  | 11.9 | 86.9     | 100  | 87.0 | 0.03     | 0.72 | 0.05 | 0.22       | 25.00 | 0.43 |
| 伊東市   | 10.2                     | 23.9 | 14.2 | 87.3     | 74.3 | 81.0 | 0        | 0    | 0    | 0          | 0     | 0    |
| 島田市   | 6.2                      | -    | -    | 70.0     | -    | 70.0 | 0.11     | -    | 0.11 | 1.76       | -     | 1.76 |
| 富士市   | 8.6                      | 10.4 | 9.2  | 89.9     | 91.9 | 90.6 | 0.12     | 0    | 0.08 | 1.34       | 0     | 0.85 |
| 磐田市   | 5.1                      | 12.2 | 6.2  | 75.7     | 0    | 51.4 | 0.07     | 0    | 0.06 | 1.37       | 0     | 0.93 |
| 焼津市   | 2.2                      | 11.1 | 5.2  | 100      | 85.5 | 89.7 | 0.09     | 0.18 | 0.12 | 4.00       | 1.61  | 2.30 |
| 掛川市   | 5.0                      | -    | 5.0  | 85.6     | -    | 85.6 | 0.04     | -    | 0.04 | 0.76       | -     | 0.76 |
| 藤枝市   | 16.2                     | 13.1 | 13.9 | 88.2     | 82.0 | 83.9 | 0.45     | 0.16 | 0.24 | 2.78       | 1.22  | 1.69 |
| 御殿場市  | 12.1                     | -    | 12.1 | 78.3     | -    | 78.3 | 0        | -    | 0    | 0          | -     | 0    |
| 袋井市   | 7.0                      | -    | 7.0  | 90.3     | -    | 90.3 | 0.05     | -    | 0.05 | 0.78       | -     | 0.78 |
| 下田市   | 3.2                      | -    | 3.2  | 92.6     | -    | 92.6 | 0        | -    | 0    | 0          | -     | 0    |
| 裾野市   | -                        | 18.7 | 18.7 | -        | 83.3 | 83.3 | -        | 0.12 | 0.12 | -          | 0.64  | 0.64 |
| 湖西市   | 19.5                     | 17.4 | 17.7 | 81.0     | 60.3 | 63.3 | 0        | 0.10 | 0.09 | 0          | 0.57  | 0.49 |
| 伊豆市   | 10.5                     | -    | 10.5 | 78.8     | -    | 78.8 | 0.16     | -    | 0.16 | 1.52       | -     | 1.52 |
| 御前崎市  | 3.5                      | 7.4  | 3.9  | 71.7     | 93.3 | 76.5 | 0        | 0    | 0    | 0          | 0     | 0    |
| 菊川市   | 4.6                      | -    | 4.6  | 88.3     | -    | 88.3 | 0        | -    | 0    | 0          | -     | 0    |
| 伊豆の国市 | 11.2                     | 9.5  | 10.6 | 83.7     | 89.7 | 85.5 | 0.08     | 0    | 0.05 | 0.74       | 0     | 0.52 |
| 牧之原市  | 3.1                      | -    | 3.1  | 84.3     | -    | 84.3 | 0        | -    | 0    | 0          | -     | 0    |
| 東伊豆町  | 3.5                      | -    | 3.5  | 91.7     | -    | 91.7 | 0        | -    | 0    | 0          | -     | 0    |
| 河津町   | 1.6                      | -    | 1.6  | 85.7     | -    | 85.7 | 0        | -    | 0    | 0          | -     | 0    |
| 南伊豆町  | 2.8                      | -    | 2.8  | 83.3     | -    | 83.3 | 0.12     | -    | 0.12 | 4.17       | -     | 4.17 |
| 松崎町   | 2.0                      | -    | 2.0  | 90.9     | -    | 90.9 | 0.18     | -    | 0.18 | 9.09       | -     | 9.09 |
| 西伊豆町  | 2.8                      | -    | 2.8  | 66.7     | -    | 66.7 | 0.16     | -    | 0.16 | 5.56       | -     | 5.56 |
| 函南町   | 8.9                      | -    | 8.9  | 88.1     | -    | 88.1 | 0        | -    | 0    | 0          | -     | 0    |
| 清水町   | 10.6                     | 4.2  | 5.4  | 76.7     | 73.1 | 74.4 | 0        | 0.24 | 0.20 | 0          | 5.77  | 3.66 |
| 長泉町   | 9.2                      | 13.7 | 13.0 | 87.0     | 83.2 | 83.6 | 0        | 0.14 | 0.12 | 0          | 1.05  | 0.93 |
| 小山町   | 2.8                      | -    | 2.8  | 77.8     | -    | 77.8 | 0        | -    | 0    | 0          | -     | 0    |
| 吉田町   | 3.3                      | -    | 3.3  | 48.7     | -    | 48.7 | 0.09     | -    | 0.09 | 2.56       | -     | 2.56 |
| 川根本町  | 6.5                      | -    | 6.5  | 64.3     | -    | 64.3 | 0        | -    | 0    | 0          | -     | 0    |
| 森町    | 6.0                      | 0    | 5.6  | 61.8     | -    | 61.8 | 0        | -    | 0    | 0          | -     | 0    |

大腸がん

| 自治体名  | 2014年プロセス指標値(男女計 40~74歳) |      |      |          |      |      |          |      |      |            |       |      |
|-------|--------------------------|------|------|----------|------|------|----------|------|------|------------|-------|------|
|       | 要精検率(%)                  |      |      | 精検受診率(%) |      |      | がん発見率(%) |      |      | 陽性反応適中度(%) |       |      |
|       | 集団                       | 個別   | 計    | 集団       | 個別   | 計    | 集団       | 個別   | 計    | 集団         | 個別    | 計    |
| 全国    | 6.3                      | 7.8  | 7.1  | 75.3     | 63.5 | 68.3 | 0.18     | 0.25 | 0.22 | 2.92       | 3.19  | 3.08 |
| 静岡県   | 6.7                      | 7.5  | 7.2  | 70.8     | 62.0 | 65.6 | 0.18     | 0.21 | 0.20 | 2.72       | 2.81  | 2.77 |
| 静岡市   | 7.1                      | 8.9  | 7.9  | 62.1     | 37.0 | 50.0 | 0.20     | 0.25 | 0.22 | 2.77       | 2.85  | 2.81 |
| 浜松市   | 6.5                      | 6.8  | 6.8  | 24.2     | 59.8 | 59.1 | 0        | 0.14 | 0.14 | 0          | 2.08  | 2.04 |
| 沼津市   | 5.3                      | 6.9  | 6.8  | 65.2     | 67.3 | 67.2 | 0        | 0.19 | 0.18 | 0          | 2.74  | 2.67 |
| 熱海市   | -                        | 8.3  | 8.3  | -        | 92.5 | 92.5 | -        | 0.25 | 0.25 | -          | 2.99  | 2.99 |
| 二島市   | -                        | 7.6  | 7.6  | -        | 72.7 | 72.7 | -        | 0.25 | 0.25 | -          | 3.24  | 3.24 |
| 富士宮市  | 6.8                      | 8.1  | 7.5  | 71.9     | 76.6 | 74.4 | 0.10     | 0.21 | 0.16 | 1.53       | 2.60  | 2.11 |
| 伊東市   | 9.3                      | 8.6  | 8.7  | 22.6     | 71.7 | 67.3 | 0.30     | 0.21 | 0.22 | 3.23       | 2.49  | 2.56 |
| 島田市   | 6.8                      | -    | 6.8  | 65.7     | -    | 65.7 | 0.19     | -    | 0.19 | 2.74       | -     | 2.74 |
| 富士市   | 7.6                      | 6.3  | 6.6  | 66.7     | 75.7 | 73.4 | 0.21     | 0.31 | 0.28 | 2.70       | 4.89  | 4.34 |
| 磐田市   | 6.3                      | 5.2  | 6.1  | 66.0     | 0    | 56.4 | 0.12     | 0    | 0.10 | 1.97       | 0     | 1.68 |
| 焼津市   | 6.3                      | 7.2  | 7.1  | 73.7     | 82.6 | 81.1 | 0.13     | 0.35 | 0.47 | 2.11       | 7.63  | 6.70 |
| 掛川市   | 5.5                      | -    | 5.5  | 84.9     | -    | 84.9 | 0.18     | -    | 0.18 | 3.23       | -     | 3.23 |
| 藤枝市   | 6.4                      | 7.1  | 6.5  | 75.9     | 0    | 71.6 | 0.22     | 0    | 0.21 | 3.43       | 0     | 3.24 |
| 御殿場市  | 6.0                      | -    | 6.0  | 75.5     | -    | 75.5 | 0.47     | -    | 0.47 | 6.60       | -     | 6.60 |
| 袋井市   | 7.4                      | -    | 7.4  | 74.3     | -    | 74.3 | 0.18     | -    | 0.18 | 2.93       | -     | 2.93 |
| 下田市   | 7.4                      | -    | 7.4  | 78.9     | -    | 78.9 | 0.16     | -    | 0.16 | 2.11       | -     | 2.11 |
| 裾野市   | -                        | 18.8 | 18.8 | -        | 66.6 | 66.6 | -        | 0.29 | 0.29 | -          | 1.56  | 1.56 |
| 湖西市   | -                        | 6.8  | 6.8  | -        | 43.5 | 43.5 | -        | 0.16 | 0.16 | -          | 2.39  | 2.39 |
| 伊豆市   | 6.4                      | 9.2  | 6.7  | 73.9     | 69.6 | 73.1 | 0.06     | 0    | 0.05 | 0.90       | 0     | 0.75 |
| 御前崎市  | 5.6                      | 4.7  | 5.5  | 58.6     | 90.9 | 61.4 | 0.19     | 0    | 0.17 | 3.45       | 0     | 3.15 |
| 菊川市   | 7.1                      | -    | 7.1  | 80.3     | -    | 80.3 | 0.03     | -    | 0.03 | 0.47       | -     | 0.47 |
| 伊豆の国市 | 6.4                      | 7.6  | 6.8  | 82.9     | 72.6 | 79.0 | 0        | 0.49 | 0.16 | 0          | 6.45  | 2.40 |
| 牧之原市  | 7.0                      | -    | 7.0  | 83.2     | -    | 83.2 | 0.20     | -    | 0.20 | 2.79       | -     | 2.79 |
| 東伊豆町  | 8.0                      | -    | 8.0  | 92.5     | -    | 92.5 | 0.15     | -    | 0.15 | 1.89       | -     | 1.89 |
| 河津町   | 8.0                      | -    | 8.0  | 90.2     | -    | 90.2 | 0.26     | -    | 0.26 | 3.28       | -     | 3.28 |
| 南伊豆町  | 6.8                      | -    | 6.8  | 89.3     | -    | 89.3 | 0.36     | -    | 0.36 | 5.33       | -     | 5.33 |
| 松崎町   | 10.4                     | -    | 10.4 | 93.3     | -    | 93.3 | 0.46     | -    | 0.46 | 4.44       | -     | 4.44 |
| 西伊豆町  | 9.3                      | -    | 9.3  | 80.5     | -    | 80.5 | 0.11     | -    | 0.11 | 1.15       | -     | 1.15 |
| 函南町   | 6.3                      | 6.7  | 6.3  | 85.7     | 62.5 | 84.0 | 0.13     | 0.83 | 0.18 | 2.04       | 12.50 | 2.83 |
| 清水町   | -                        | 6.7  | 6.7  | -        | 57.4 | 57.4 | -        | 0.09 | 0.09 | -          | 1.42  | 1.42 |
| 長泉町   | -                        | 7.0  | 7.0  | -        | 58.2 | 58.2 | -        | 0.19 | 0.19 | -          | 2.75  | 2.75 |
| 小山町   | -                        | 5.0  | 5.0  | -        | 100  | 100  | -        | 0.21 | 0.21 | -          | 4.17  | 4.17 |
| 吉田町   | 6.2                      | -    | 6.2  | 42.6     | -    | 42.6 | 0.23     | -    | 0.23 | 3.70       | -     | 3.70 |
| 川根本町  | 7.1                      | 0    | 7.1  | 66.0     | -    | 66.0 | 0        | -    | 0    | 0          | -     | 0    |
| 森町    | 5.9                      | 4.7  | 5.6  | 57.9     | 69.2 | 60.0 | 0.10     | 0    | 0.08 | 1.75       | 0     | 1.43 |

肺がん

| 自治体名  | 2014年プロセス指標値(男女計 40~74歳) |      |     |          |      |      |          |      |      |            |      |       |
|-------|--------------------------|------|-----|----------|------|------|----------|------|------|------------|------|-------|
|       | 要精検率(%)                  |      |     | 精検受診率(%) |      |      | がん発見率(%) |      |      | 陽性反応適中度(%) |      |       |
|       | 集団                       | 個別   | 計   | 集団       | 個別   | 計    | 集団       | 個別   | 計    | 集団         | 個別   | 計     |
| 全国    | 2.0                      | 2.5  | 2.2 | 84.4     | 75.1 | 80.3 | 0.05     | 0.05 | 0.05 | 2.40       | 1.97 | 2.21  |
| 静岡県   | 2.1                      | 1.9  | 2.1 | 78.7     | 68.3 | 75.1 | 0.03     | 0.02 | 0.03 | 1.63       | 1.13 | 1.45  |
| 静岡市   | 3.0                      | -    | 3.0 | 74.2     | -    | 74.2 | 0.01     | -    | 0.01 | 0.23       | -    | 0.23  |
| 浜松市   | 1.1                      | 2.2  | 2.2 | 40.0     | 69.4 | 69.0 | 0        | 0.02 | 0.01 | 0          | 0.68 | 0.67  |
| 沼津市   | 1.0                      | 0.8  | 0.8 | 33.3     | 77.1 | 75.8 | 0        | 0.05 | 0.05 | 0          | 6.25 | 6.06  |
| 熱海市   | -                        | 0.9  | 0.9 | -        | 90.3 | 90.3 | -        | 0.06 | 0.06 | -          | 6.45 | 6.45  |
| 二島市   | -                        | 0.6  | 0.6 | -        | 75.9 | 75.9 | -        | 0.01 | 0.01 | -          | 1.85 | 1.85  |
| 富士宮市  | 0.9                      | -    | 0.9 | 89.1     | -    | 89.1 | 0.06     | -    | 0.06 | 6.93       | -    | 6.93  |
| 伊東市   | 1.8                      | 26.5 | 7.7 | 94.7     | 86.5 | 88.0 | 0        | 0    | 0    | 0          | 0    | 0     |
| 島田市   | 1.3                      | -    | 1.3 | 68.9     | -    | 68.9 | 0.06     | -    | 0.06 | 4.44       | -    | 4.44  |
| 富士市   | 1.1                      | 5.7  | 2.1 | 72.5     | 76.5 | 74.8 | 0        | 0    | 0    | 0          | 0    | 0     |
| 磐田市   | 1.6                      | 3.5  | 1.9 | 79.6     | 0    | 56.7 | 0.07     | 0    | 0.06 | 4.30       | 0    | 3.07  |
| 焼津市   | 1.1                      | -    | 1.1 | 89.5     | -    | 89.5 | 0.04     | -    | 0.04 | 3.49       | -    | 3.49  |
| 掛川市   | 1.7                      | -    | 1.7 | 77.4     | -    | 77.4 | 0.02     | -    | 0.02 | 1.19       | -    | 1.19  |
| 藤枝市   | 4.6                      | 4.3  | 4.6 | 85.9     | 0    | 82.0 | 0.08     | 0    | 0.08 | 1.74       | 0    | 1.66  |
| 御殿場市  | 2.2                      | -    | 2.2 | 51.4     | -    | 51.4 | 0        | -    | 0    | 0          | -    | 0     |
| 袋井市   | 1.1                      | -    | 1.1 | 93.0     | -    | 93.0 | 0.02     | -    | 0.02 | 1.41       | -    | 1.41  |
| 下田市   | 0.6                      | -    | 0.6 | 72.7     | -    | 72.7 | 0        | -    | 0    | 0          | -    | 0     |
| 裾野市   | -                        | 0.4  | 0.4 | -        | 72.2 | 72.2 | -        | 0.02 | 0.02 | -          | 5.56 | 5.56  |
| 湖西市   | 2.2                      | 0    | 2.2 | 86.0     | -    | 86.0 | 0.05     | -    | 0.05 | 2.15       | -    | 2.15  |
| 伊豆市   | 2.4                      | -    | 2.4 | 92.2     | -    | 92.2 | 0.09     | -    | 0.09 | 3.92       | -    | 3.92  |
| 御前崎市  | 2.8                      | 0.4  | 2.7 | 87.2     | 100  | 87.5 | 0        | 0    | 0    | 0          | 0    | 0     |
| 菊川市   | 2.7                      | -    | 2.7 | 90.2     | -    | 90.2 | 0        | -    | 0    | 0          | -    | 0     |
| 伊豆の国市 | 2.0                      | 3.2  | 2.3 | 100      | 88.9 | 95.6 | 0        | 0.24 | 0.07 | 0          | 7.41 | 2.94  |
| 牧之原市  | 3.9                      | -    | 3.9 | 86.0     | -    | 86.0 | 0.07     | -    | 0.07 | 1.91       | -    | 1.91  |
| 東伊豆町  | 2.2                      | -    | 2.2 | 93.3     | -    | 93.3 | 0.07     | -    | 0.07 | 3.33       | -    | 3.33  |
| 河津町   | 1.0                      | -    | 1.0 | 75.0     | -    | 75.0 | 0        | -    | 0    | 0          | -    | 0     |
| 南伊豆町  | 0.9                      | -    | 0.9 | 100      | -    | 100  | 0.09     | -    | 0.09 | 10.00      | -    | 10.00 |
| 松崎町   | 0.2                      | -    | 0.2 | 100      | -    | 100  | 0        | -    | 0    | 0          | -    | 0     |
| 西伊豆町  | 0.8                      | -    | 0.8 | 71.4     | -    | 71.4 | 0        | -    | 0    | 0          | -    | 0     |
| 函南町   | 2.3                      | -    | 2.3 | 94.4     | -    | 94.4 | 0        | -    | 0    | 0          | -    | 0     |
| 清水町   | 0                        | 0.3  | 0.3 | -        | 57.1 | 57.1 | -        | 0    | 0    | -          | 0    | 0     |
| 長泉町   | -                        | 0.2  | 0.2 | -        | 66.7 | 66.7 | -        | 0    | 0    | -          | 0    | 0     |
| 小山町   | 1.1                      | -    | 1.1 | 42.9     | -    | 42.9 | 0.16     | -    | 0.16 | 14.29      | -    | 14.29 |
| 吉田町   | 2.9                      | -    | 2.9 | 45.1     | -    | 45.1 | 0.08     | -    | 0.08 | 2.82       | -    | 2.82  |
| 川根本町  | 0.3                      | -    | 0.3 | 75.0     | -    | 75.0 | 0        | -    | 0    | 0          | -    | 0     |
| 森町    | 2.3                      | 9.6  | 3.9 | 65.6     | 77.8 | 72.1 | 0.07     | 0    | 0.06 | 3.13       | 0    | 1.47  |

乳がん

| 自治体名  | 2014年プロセス指標値(女 40~74歳) |      |      |          |      |      |          |      |      |            |       |       |
|-------|------------------------|------|------|----------|------|------|----------|------|------|------------|-------|-------|
|       | 要精検率(%)                |      |      | 精検受診率(%) |      |      | がん発見率(%) |      |      | 陽性反応適中度(%) |       |       |
|       | 集団                     | 個別   | 計    | 集団       | 個別   | 計    | 集団       | 個別   | 計    | 集団         | 個別    | 計     |
| 全国    | 5.9                    | 9.0  | 7.6  | 90.2     | 84.0 | 86.3 | 0.28     | 0.37 | 0.33 | 4.79       | 4.08  | 4.34  |
| 静岡県   | 6.3                    | 8.7  | 7.6  | 80.4     | 82.0 | 81.4 | 0.23     | 0.28 | 0.26 | 3.70       | 3.21  | 3.39  |
| 静岡市   | 8.1                    | 8.0  | 8.1  | 63.6     | 46.1 | 59.4 | 0.22     | 0.22 | 0.22 | 2.68       | 2.73  | 2.69  |
| 浜松市   | 9.4                    | 6.8  | 6.9  | 8.3      | 80.3 | 77.8 | 0        | 0.21 | 0.21 | 0          | 3.11  | 3.01  |
| 沼津市   | 5.0                    | 5.3  | 5.2  | 100      | 90.1 | 90.4 | 0        | 0.28 | 0.28 | 0          | 5.38  | 5.26  |
| 熱海市   | 5.4                    | 7.4  | 7.1  | 100      | 98.2 | 98.5 | 0        | 0.65 | 0.55 | 0          | 8.77  | 7.69  |
| 二島市   | -                      | 11.0 | 11.0 | -        | 94.3 | 94.3 | -        | 0.27 | 0.27 | -          | 2.45  | 2.45  |
| 富士宮市  | 9.8                    | 7.7  | 9.2  | 99.5     | 92.3 | 97.6 | 0.21     | 0.24 | 0.22 | 2.13       | 3.08  | 2.37  |
| 伊東市   | 2.7                    | 9.9  | 3.7  | 77.8     | 65.0 | 73.2 | 0.15     | 0.50 | 0.20 | 5.56       | 5.00  | 5.36  |
| 島田市   | 3.7                    | 5.6  | 4.3  | 92.9     | 80.4 | 88.1 | 0.31     | 0.22 | 0.28 | 8.33       | 3.92  | 6.67  |
| 富士市   | 7.1                    | 16.4 | 10.0 | 88.3     | 97.1 | 92.7 | 0.46     | 0.66 | 0.52 | 6.43       | 4.05  | 5.23  |
| 磐田市   | 4.7                    | 11.5 | 5.5  | 93.2     | 0    | 71.5 | 0.16     | 0    | 0.14 | 3.38       | 0     | 2.59  |
| 焼津市   | 6.2                    | 16.6 | 12.3 | 90.4     | 97.1 | 95.7 | 0.34     | 0.54 | 0.46 | 5.48       | 3.27  | 3.74  |
| 掛川市   | 7.1                    | -    | 7.1  | 91.1     | -    | 91.1 | 0.37     | -    | 0.37 | 5.26       | -     | 5.26  |
| 藤枝市   | -                      | 15.0 | 15.0 | -        | 94.7 | 94.7 | -        | 0.31 | 0.31 | -          | 2.05  | 2.05  |
| 御殿場市  | -                      | 14.0 | 14.0 | -        | 55.1 | 55.1 | -        | 0.22 | 0.22 | -          | 1.57  | 1.57  |
| 袋井市   | 5.6                    | -    | 5.6  | 97.0     | -    | 97.0 | 0.34     | -    | 0.34 | 6.06       | -     | 6.06  |
| 下田市   | 2.3                    | 17.6 | 4.4  | 80.0     | 73.7 | 76.5 | 0        | 0    | 0    | 0          | 0     | 0     |
| 裾野市   | -                      | 3.9  | 3.9  | -        | 100  | 100  | -        | 0.28 | 0.28 | -          | 7.14  | 7.14  |
| 湖西市   | 3.9                    | 13.3 | 10.9 | 86.7     | 84.7 | 84.8 | 0.26     | 0.35 | 0.33 | 6.67       | 2.67  | 3.03  |
| 伊豆市   | 5.6                    | 5.5  | 5.6  | 93.1     | 84.6 | 89.1 | 0.39     | 0.21 | 0.30 | 6.90       | 3.85  | 5.45  |
| 御前崎市  | 7.4                    | 3.9  | 5.6  | 97.1     | 90.0 | 94.4 | 0.44     | 0.59 | 0.52 | 5.88       | 15.00 | 9.26  |
| 菊川市   | 5.4                    | 5.4  | 5.4  | 93.5     | 93.8 | 93.5 | 0.07     | 0    | 0.06 | 1.30       | 0     | 1.08  |
| 伊豆の国市 | 4.9                    | 14.8 | 9.5  | 69.6     | 89.3 | 83.9 | 0        | 0.36 | 0.17 | 0          | 2.46  | 1.79  |
| 牧之原市  | 5.8                    | -    | 5.8  | 98.5     | -    | 98.5 | 0        | -    | 0    | 0          | -     | 0     |
| 東伊豆町  | 7.1                    | 37.5 | 7.8  | 100      | 66.7 | 96.4 | 0.57     | 0    | 0.56 | 8.00       | 0     | 7.14  |
| 河津町   | 3.2                    | 11.9 | 6.4  | 100      | 100  | 100  | 0        | 1.26 | 0.45 | 0          | 10.53 | 7.14  |
| 南伊豆町  | 3.4                    | -    | 3.4  | 84.6     | -    | 84.6 | 0.26     | -    | 0.26 | 7.69       | -     | 7.69  |
| 松崎町   | 3.6                    | -    | 3.6  | 100      | -    | 100  | 0.66     | -    | 0.66 | 18.18      | -     | 18.18 |
| 西伊豆町  | 2.2                    | 31.6 | 3.9  | 100      | 83.3 | 92.3 | 0        | 0    | 0    | 0          | 0     | 0     |
| 函南町   | 3.7                    | 11.2 | 8.0  | 87.5     | 93.8 | 92.5 | 0        | 0.35 | 0.20 | 0          | 3.13  | 2.50  |
| 清水町   | 1.4                    | 4.7  | 4.4  | 0        | 90.6 | 87.9 | 0        | 0.59 | 0.53 | 0          | 12.50 | 12.12 |
| 長泉町   | -                      | 4.5  | 4.5  | -        | 85.7 | 85.7 | -        | 0.43 | 0.43 | -          | 9.52  | 9.52  |
| 小山町   | -                      | 0.5  | 0.5  | -        | 0    | 0    | -        | 0    | 0    | -          | 0     | 0     |
| 吉田町   | 6.1                    | 8.6  | 6.8  | 93.5     | 57.7 | 80.6 | 0.13     | 0    | 0.10 | 2.17       | 0     | 1.39  |
| 川根本町  | 4.3                    | -    | 4.3  | 83.3     | -    | 83.3 | 0        | -    | 0    | 0          | -     | 0     |
| 森町    | 4.1                    | 11.9 | 6.0  | 89.5     | 64.7 | 77.8 | 0.44     | 0.70 | 0.50 | 10.53      | 5.88  | 8.33  |

子宮頸がん

| 自治体名  | 2014年プロセス指標値(女 20~74歳) |     |     |          |      |      |          |      |      |            |       |       |
|-------|------------------------|-----|-----|----------|------|------|----------|------|------|------------|-------|-------|
|       | 要精検率(%)                |     |     | 精検受診率(%) |      |      | がん発見率(%) |      |      | 陽性反応適中度(%) |       |       |
|       | 集団                     | 個別  | 計   | 集団       | 個別   | 計    | 集団       | 個別   | 計    | 集団         | 個別    | 計     |
| 全国    | 1.4                    | 2.5 | 2.2 | 82.3     | 70.6 | 72.5 | 0.03     | 0.05 | 0.04 | 2.12       | 1.87  | 1.91  |
| 静岡県   | 1.4                    | 2.1 | 1.9 | 56.5     | 41.5 | 44.4 | 0.04     | 0.02 | 0.02 | 2.50       | 0.87  | 1.19  |
| 静岡市   | 2.9                    | 3.2 | 3.1 | 34.1     | 2.6  | 15.7 | 0.04     | 0.01 | 0.02 | 1.30       | 0.23  | 0.68  |
| 浜松市   | 0.4                    | 1.6 | 1.6 | 66.7     | 6.9  | 7.3  | 0        | 0.00 | 0.00 | 0          | 0.19  | 0.19  |
| 沼津市   | 1.3                    | 1.3 | 1.3 | 0        | 7.1  | 6.9  | 0        | 0.02 | 0.02 | 0          | 1.57  | 1.54  |
| 熱海市   | 2.0                    | 0.7 | 1.5 | 100      | 100  | 100  | 0.44     | 0    | 0.28 | 22.22      | 0     | 18.18 |
| 二島市   | -                      | 4.1 | 4.1 | -        | 72.6 | 72.6 | -        | 0.07 | 0.07 | -          | 1.68  | 1.68  |
| 富士宮市  | 1.0                    | 4.0 | 3.3 | 71.4     | 84.1 | 83.3 | 0        | 0.11 | 0.09 | 0          | 2.80  | 2.63  |
| 伊東市   | 3.3                    | 1.6 | 1.9 | 62.5     | 52.0 | 54.5 | 0        | 0    | 0    | 0          | 0     | 0     |
| 島田市   | 0.4                    | 3.4 | 1.5 | 83.3     | 87.5 | 86.8 | 0.07     | 0    | 0.04 | 16.67      | 0     | 2.63  |
| 富士市   | 1.6                    | 3.7 | 3.5 | 91.7     | 49.4 | 51.4 | 0        | 0.02 | 0.01 | 0          | 0.42  | 0.40  |
| 磐田市   | 0.3                    | 2.4 | 1.1 | 83.3     | 0    | 15.9 | 0        | 0    | 0    | 0          | 0     | 0     |
| 焼津市   | 0.5                    | 2.7 | 2.0 | 100      | 97.3 | 97.5 | 0        | 0.02 | 0.02 | 0          | 0.90  | 0.82  |
| 掛川市   | 1.6                    | 1.0 | 1.3 | 89.7     | 94.6 | 91.6 | 0.03     | 0    | 0.01 | 1.72       | 0     | 1.05  |
| 藤枝市   | -                      | 2.5 | 2.5 | -        | 94.1 | 94.1 | -        | 0.01 | 0.01 | -          | 0.59  | 0.59  |
| 御殿場市  | -                      | 0.6 | 0.6 | -        | 90.0 | 90.0 | -        | 0.06 | 0.06 | -          | 10.00 | 10.00 |
| 袋井市   | 0.7                    | 2.0 | 0.8 | 87.9     | 100  | 90.7 | 0.02     | 0.20 | 0.04 | 3.03       | 10.00 | 4.65  |
| 下田市   | -                      | 2.9 | 2.9 | -        | 84.2 | 84.2 | -        | 0    | 0    | -          | 0     | 0     |
| 裾野市   | -                      | 0.7 | 0.7 | -        | 40.9 | 40.9 | -        | 0    | 0    | -          | 0     | 0     |
| 湖西市   | 0                      | 2.3 | 1.7 | -        | 80.0 | 80.0 | -        | 0    | 0    | -          | 0     | 0     |
| 伊豆市   | 1.1                    | 0.6 | 0.8 | 100      | 66.7 | 87.5 | 0        | 0    | 0    | 0          | 0     | 0     |
| 御前崎市  | 0.9                    | 0.1 | 0.4 | 75.0     | 100  | 80.0 | 0        | 0    | 0    | 0          | 0     | 0     |
| 菊川市   | 0.9                    | 2.0 | 1.2 | 82.4     | 72.7 | 78.6 | 0.05     | 0.18 | 0.08 | 5.88       | 9.09  | 7.14  |
| 伊豆の国市 | 0.6                    | 1.5 | 1.0 | 88.9     | 95.2 | 93.3 | 0        | 0    | 0    | 0          | 0     | 0     |
| 牧之原市  | 0.7                    | 1.5 | 0.8 | 77.8     | 100  | 83.3 | 0.08     | 0    | 0.07 | 11.11      | 0     | 8.33  |
| 東伊豆町  | 1.1                    | 1.4 | 1.2 | 40.0     | 75.0 | 55.6 | 0        | 0    | 0    | 0          | 0     | 0     |
| 河津町   | -                      | 3.5 | 3.5 | -        | 92.9 | 92.9 | -        | 0.25 | 0.25 | -          | 7.14  | 7.14  |
| 南伊豆町  | 0                      | 1.4 | 0.9 | -        | 100  | 100  | -        | 0    | 0    | -          | 0     | 0     |
| 松崎町   | -                      | 1.1 | 1.1 | -        | 100  | 100  | -        | 0    | 0    | -          | 0     | 0     |
| 西伊豆町  | -                      | 0.8 | 0.8 | -        | 100  | 100  | -        | 0    | 0    | -          | 0     | 0     |
| 函南町   | 0.5                    | 0.5 | 0.5 | 100      | 100  | 100  | 0        | 0    | 0    | 0          | 0     | 0     |
| 清水町   | 0.5                    | 1.2 | 1.0 | 100      | 64.7 | 68.4 | 0        | 0    | 0    | 0          | 0     | 0     |
| 長泉町   | -                      | 1.3 | 1.3 | -        | 83.3 | 83.3 | -        | 0.04 | 0.04 | -          | 2.78  | 2.78  |
| 小山町   | 1.6                    | 0.5 | 0.7 | 60.0     | 20.0 | 40.0 | 0        | 0    | 0    | 0          | 0     | 0     |
| 吉田町   | 2.6                    | 2.3 | 2.5 | 82.6     | 81.8 | 82.4 | 0.34     | 0    | 0.22 | 13.04      | 0     | 8.82  |
| 川根本町  | 1.5                    | -   | 1.5 | 71.4     | -    | 71.4 | 0        | -    | 0    | 0          | -     | 0     |
| 森町    | 0.1                    | 4.0 | 0.9 | 100      | 100  | 100  | 0        | 0    | 0    | 0          | 0     | 0     |

# 【愛知県】都道府県別がん検診実施状況

## 1 指針に基づくがん検診実施状況(愛知県)

表1 指針に基づく検診実施状況

|                    | 実施したと回答した市区町村割合(%) |      |      |      |      |
|--------------------|--------------------|------|------|------|------|
|                    | 胃                  | 大腸   | 肺    | 乳    | 子宮頸  |
| 集計対象市区町村数          | 54                 | 54   | 54   | 54   | 54   |
| 集計対象市区町村割合(%)      | 100                | 100  | 100  | 100  | 100  |
| 指針に基づく対象年齢で検診を実施した | 61.1               | 70.4 | 72.2 | 46.3 | 90.7 |
| 指針に基づく受診間隔で検診を実施した | 13.0               | 100  | 100  | 25.9 | 27.8 |

表2 指針に基づかない検診実施状況

|                          | 実施したと回答した市区町村割合(%) |
|--------------------------|--------------------|
| 集計対象市区町村数                | 54                 |
| 集計対象市区町村割合(%)            | 100                |
| 指針以外の何らかの部位で検診を実施した      | 100                |
| 前立腺がん検診(PSA検査)を実施した      | 100                |
| 子宮体がん検診(細胞診)を実施した        | 42.6               |
| エコーによる検診(肝臓、卵巣、甲状腺)を実施した | 1.9                |
| その他の何らかの検診を実施した          | 5.6                |

## 2 市区町村用がん検診チェックリスト実施率(愛知県)

表3 チェックリスト実施率(全項目)

|                 | 実施したと回答した市区町村割合(%) |      |      |      |      |      |      |      |      |      |
|-----------------|--------------------|------|------|------|------|------|------|------|------|------|
|                 | 胃                  |      | 大腸   |      | 肺    |      | 乳    |      | 子宮頸  |      |
|                 | 集団                 | 個別   | 集団   | 個別   | 集団   | 個別   | 集団   | 個別   | 集団   | 個別   |
| 集計対象市区町村数       | 43                 | 43   | 39   | 45   | 44   | 41   | 43   | 47   | 41   | 52   |
| 集計対象市区町村割合(%)   | 79.6               | 79.6 | 72.2 | 83.3 | 81.5 | 75.9 | 79.6 | 87.0 | 75.9 | 96.3 |
| チェックリスト全項目の実施率* | 63.9               | 60.3 | 63.6 | 61.1 | 63.5 | 61.1 | 64.2 | 62.2 | 63.1 | 59.0 |

表4 チェックリスト実施率(平成28年度の検診体制整備に関する項目)

|  | 実施したと回答した市区町村割合(%) |      |      |      |      |      |      |      |      |      |
|--|--------------------|------|------|------|------|------|------|------|------|------|
|  | 胃                  |      | 大腸   |      | 肺    |      | 乳    |      | 子宮頸  |      |
|  | 集団                 | 個別   | 集団   | 個別   | 集団   | 個別   | 集団   | 個別   | 集団   | 個別   |
| 集計対象市区町村数  | 43                 | 48   | 39   | 47   | 44   | 44   | 43   | 48   | 41   | 53   |
| 集計対象市区町村割合(%)  | 79.6               | 88.9 | 72.2 | 87.0 | 81.5 | 81.5 | 79.6 | 88.9 | 75.9 | 98.1 |
| <b>【1】 検診対象者</b>   |                    |      |      |      |      |      |      |      |      |      |
| 1-1 対象者全員の氏名を記載した名簿を、住民台帳などに基づいて作成したか*   | 79.1               | 83.3 | 82.1 | 85.1 | 77.3 | 84.1 | 79.1 | 83.3 | 78.0 | 83.0 |
| 1-2 対象者全員に、個別に受診勧奨を行ったか*   | 23.3               | 29.2 | 25.6 | 29.8 | 25.0 | 29.5 | 25.6 | 27.1 | 22.0 | 26.4 |
| 1-3 受診勧奨を行った住民のうち未受診者全員に対し、再度の受診勧奨を個人毎(手紙・電話・訪問等)に行ったか                         | 2.3                | 2.1  | 2.6  | 2.1  | 2.3  | 2.3  | 2.3  | 4.2  | 2.4  | 3.8  |
| 1-4 対象者数(推計でも可)を把握したか*   | 90.7               | 95.8 | 94.9 | 95.7 | 90.9 | 97.7 | 95.3 | 95.8 | 92.7 | 94.3 |
| <b>【2】 受診者の情報管理</b>  |                    |      |      |      |      |      |      |      |      |      |
| 2-1 個人別の受診(記録)台帳またはデータベースを作成したか*   | 97.7               | 97.9 | 97.4 | 97.9 | 95.5 | 97.7 | 95.3 | 95.8 | 97.6 | 96.2 |
| 2-2 過去5年間の受診歴を記録しているか*   | 95.3               | 95.8 | 94.9 | 95.7 | 95.5 | 95.5 | 95.3 | 93.8 | 95.1 | 94.3 |
| <b>【3】 受診者への説明、及び要精検者への説明</b>  |                    |      |      |      |      |      |      |      |      |      |
| 3-1 受診勧奨時に、「検診機関用チェックリスト 1.受診者への説明」が全項目記載された資料を、全員に個別配布したか*                    | 11.6               | 10.4 | 7.7  | 10.6 | 6.8  | 11.4 | 16.3 | 12.5 | 14.6 | 13.2 |
| 3-2 要精検者全員に対し、受診可能な精密検査機関名(医療機関名)の一覧を提示したか*                                    | 9.3                | 4.2  | 5.1  | 8.5  | 9.1  | 4.5  | 14.0 | 6.3  | 4.9  | 5.7  |
| 3-3 上記(3-2)の一覧に掲載したすべての精密検査機関には、あらかじめ精密検査結果の報告を依頼したか*                          | 2.3                | 0    | 2.6  | 2.1  | 2.3  | 0    | 2.3  | 0    | 2.4  | 0    |
| <b>【4】 精密検査結果の把握、精密検査未受診者の特定と受診勧奨</b>  |                    |      |      |      |      |      |      |      |      |      |
| 4-1 精密検査方法及び、精密検査(治療)結果を把握したか*   | 95.3               | 97.9 | 94.9 | 97.9 | 95.5 | 97.7 | 95.3 | 97.9 | 95.1 | 98.1 |
| 4-2 精密検査方法及び、精密検査(治療)結果が不明の者については、本人もしくは精密検査機関への照会等により、結果を確認したか*               | 90.7               | 89.6 | 89.7 | 91.5 | 90.9 | 90.9 | 93.0 | 91.7 | 92.7 | 92.5 |
| 4-3 個人毎の精密検査方法及び、精密検査(治療)結果を、市区町村、検診機関(医療機関)、精密検査機関が共有したか*                     | 55.8               | 47.9 | 43.6 | 48.9 | 43.2 | 47.7 | 48.8 | 43.8 | 51.2 | 43.4 |
| 4-4 過去5年間の精密検査方法及び、精密検査(治療)結果を記録しているか*   | 90.7               | 91.7 | 89.7 | 93.6 | 88.6 | 90.9 | 88.4 | 91.7 | 90.2 | 90.6 |
| 4-5 精密検査未受診と精密検査結果未把握を定義に従って区別し、精密検査未受診者を特定したか*                                | 79.1               | 77.1 | 82.1 | 78.7 | 79.5 | 72.7 | 81.4 | 77.1 | 82.9 | 77.4 |
| 4-6 精密検査未受診者に精密検査の受診勧奨を行ったか*   | 81.4               | 75.0 | 79.5 | 76.6 | 81.8 | 75.0 | 81.4 | 79.2 | 80.5 | 77.4 |
| <b>【5】 地域保健・健康増進事業報告</b>   |                    |      |      |      |      |      |      |      |      |      |
| 5-1 がん検診結果や精密検査結果の最終報告(平成27年度地域保健・健康増進事業報告)を行ったか*                              | 100                | 95.8 | 100  | 97.9 | 100  | 100  | 100  | 100  | 100  | 100  |
| 5-2 がん検診の結果について、地域保健・健康増進事業報告の全項目を計上できるよう、委託先(検診機関(医療機関)、医師会など)に報告を求めたか*       | 86.0               | 87.5 | 84.6 | 87.2 | 86.4 | 86.4 | 83.7 | 85.4 | 82.9 | 83.0 |
| 5-3 がん検診の結果について、委託先からの報告内容が地域保健・健康増進事業報告を網羅できていない場合、改善を求めたか*                   | 81.4               | 85.4 | 79.5 | 85.1 | 81.8 | 84.1 | 79.1 | 79.2 | 78.0 | 79.2 |
| 5-4 精密検査結果について、地域保健・健康増進事業報告の全項目を計上できるよう、委託先(検診機関(医療機関)、精密検査機関、医師会など)に報告を求めたか* | 74.4               | 77.1 | 76.9 | 78.7 | 77.3 | 79.5 | 74.4 | 79.2 | 75.6 | 77.4 |
| 5-5 精密検査結果について、委託先からの報告内容が地域保健・健康増進事業報告を網羅できていない場合、改善を求めたか*                    | 62.8               | 70.8 | 64.1 | 70.2 | 65.9 | 70.5 | 65.1 | 68.8 | 65.9 | 67.9 |
| <b>【6】 検診機関(医療機関)の質の担保</b>   |                    |      |      |      |      |      |      |      |      |      |
| 6-1 委託先検診機関(医療機関)を、仕様書の内容に基づいて選定したか*   | 55.8               | 52.1 | 56.4 | 48.9 | 56.8 | 52.3 | 60.5 | 45.8 | 56.1 | 47.2 |
| 6-2 仕様書(もしくは実施要綱)の内容は、「仕様書に明記すべき必要最低限の精度管理項目」を満たしたか*                           | 32.6               | 27.1 | 33.3 | 27.7 | 31.8 | 29.5 | 34.9 | 25.0 | 34.1 | 26.4 |
| 6-3 検診終了後に、委託先検診機関(医療機関)で仕様書(もしくは実施要綱)の内容が遵守されたことを確認したか*                       | 11.6               | 10.4 | 15.4 | 12.8 | 13.6 | 11.4 | 16.3 | 8.3  | 14.6 | 9.4  |
| 6-4 検診機関(医療機関)に精度管理評価を個別にフィードバックしたか*   | 4.7                | 10.4 | 5.1  | 10.6 | 4.5  | 11.4 | 4.7  | 10.4 | 4.9  | 9.4  |
| 6-5 「検診機関用チェックリスト」の遵守状況をフィードバックしたか*  | 0                  | 0    | 0    | 0    | 0    | 0    | 0    | 0    | 0    | 0    |
| 6-6 検診機関(医療機関)毎のプロセス指標値を集計してフィードバックしたか*  | 0                  | 4.2  | 0    | 4.3  | 0    | 4.5  | 0    | 4.2  | 0    | 3.8  |
| 6-7 上記の結果をふまえ、課題のある検診機関(医療機関)に改善策をフィードバックしたか*                                  | 0                  | 0    | 0    | 0    | 0    | 0    | 0    | 0    | 0    | 0    |

表5 チェックリスト実施率（平成26年度の精度管理指標の把握に関する項目）

|  | 実施したと回答した市区町村割合(%) |      |      |      |      |      |      |      |      |      |
|--|--------------------|------|------|------|------|------|------|------|------|------|
|  | 胃                  |      | 大腸   |      | 肺    |      | 乳    |      | 子宮頸  |      |
|  | 集団                 | 個別   | 集団   | 個別   | 集団   | 個別   | 集団   | 個別   | 集団   | 個別   |
| 集計対象市区町村数                              | 44                 | 43   | 39   | 46   | 45   | 41   | 44   | 48   | 42   | 52   |
| 集計対象市区町村割合(%)                          | 81.5               | 79.6 | 72.2 | 85.2 | 83.3 | 75.9 | 81.5 | 88.9 | 77.8 | 96.3 |
| <b>【7】 受診率の集計</b>                      |                    |      |      |      |      |      |      |      |      |      |
| 7-1 受診率を集計したか*                         | 97.7               | 95.3 | 97.4 | 93.5 | 97.8 | 95.1 | 97.7 | 97.9 | 97.6 | 96.2 |
| 7-2 受診率を性別・年齢5歳階級別に集計したか*              | 93.2               | 93.0 | 92.3 | 91.3 | 93.3 | 92.7 | 93.2 | 93.8 | 92.9 | 92.3 |
| 7-3 受診率を検診機関別に集計したか*                   | 88.6               | 65.1 | 89.7 | 67.4 | 86.7 | 68.3 | 88.6 | 81.3 | 92.9 | 69.2 |
| 7-4 受診率を検診受診歴別に集計したか*                  | 63.6               | 62.8 | 64.1 | 60.9 | 62.2 | 58.5 | 61.4 | 60.4 | 64.3 | 61.5 |
| <b>【8】 要精検率の集計</b>                     |                    |      |      |      |      |      |      |      |      |      |
| 8-1 要精検率を集計したか*                        | 95.5               | 95.3 | 94.9 | 93.5 | 95.6 | 95.1 | 95.5 | 97.9 | 95.2 | 96.2 |
| 8-2 要精検率を性別・年齢5歳階級別に集計したか*             | 93.2               | 90.7 | 92.3 | 89.1 | 93.3 | 90.2 | 93.2 | 93.8 | 92.9 | 92.3 |
| 8-3 要精検率を検診機関別に集計したか*                  | 93.2               | 67.4 | 92.3 | 69.6 | 91.1 | 70.7 | 93.2 | 83.3 | 95.2 | 73.1 |
| 8-4 要精検率を検診受診歴別に集計したか*                 | 56.8               | 51.2 | 59.0 | 50.0 | 55.6 | 46.3 | 54.5 | 52.1 | 57.1 | 51.9 |
| <b>【9】 精検受診率の集計</b>                    |                    |      |      |      |      |      |      |      |      |      |
| 9-1 精検受診率を集計したか*                       | 95.5               | 95.3 | 94.9 | 91.3 | 95.6 | 95.1 | 95.5 | 95.8 | 95.2 | 94.2 |
| 9-2 精検受診率を性別・年齢5歳階級別に集計したか*            | 93.2               | 93.0 | 92.3 | 89.1 | 93.3 | 92.7 | 93.2 | 93.8 | 92.9 | 92.3 |
| 9-3 精検受診率を検診機関別に集計したか*                 | 90.9               | 62.8 | 89.7 | 63.0 | 88.9 | 65.9 | 90.9 | 75.0 | 95.2 | 65.4 |
| 9-4 精検受診率を検診受診歴別に集計したか*                | 56.8               | 53.5 | 59.0 | 52.2 | 55.6 | 48.8 | 54.5 | 52.1 | 57.1 | 53.8 |
| <b>【10】 精検未受診率の集計</b>                  |                    |      |      |      |      |      |      |      |      |      |
| 10-1 精検未受診率を集計したか*                     | 75.0               | 76.7 | 71.8 | 73.9 | 75.6 | 73.2 | 77.3 | 77.1 | 78.6 | 75.0 |
| <b>【11】 がん発見率の集計</b>                   |                    |      |      |      |      |      |      |      |      |      |
| 11-1 がん発見率を集計したか*                      | 93.2               | 90.7 | 94.9 | 93.5 | 93.3 | 95.1 | 93.2 | 95.8 | 92.9 | 94.2 |
| 11-2 がん発見率を性別・年齢5歳階級別に集計したか*           | 84.1               | 79.1 | 84.6 | 82.6 | 84.4 | 82.9 | 84.1 | 85.4 | 83.3 | 82.7 |
| 11-3 がん発見率を検診機関別に集計したか*                | 84.1               | 53.5 | 84.6 | 60.9 | 82.2 | 58.5 | 84.1 | 68.8 | 88.1 | 61.5 |
| 11-4 がん発見率を検診受診歴別に集計したか*               | 50.0               | 41.9 | 51.3 | 45.7 | 48.9 | 41.5 | 45.5 | 45.8 | 47.6 | 46.2 |
| 11-5 がん発見率を検査方法別に集計したか**               | .                  | .    | .    | .    | 75.6 | 70.7 | 81.8 | 85.4 | .    | .    |
| <b>【12】 陽性反応適中度の集計</b>                 |                    |      |      |      |      |      |      |      |      |      |
| 12-1 陽性反応適中度を集計したか*                    | 50.0               | 53.5 | 53.8 | 54.3 | 51.1 | 56.1 | 52.3 | 54.2 | 52.4 | 53.8 |
| 12-2 陽性反応適中度を性別・年齢5歳階級別に集計したか*         | 31.8               | 34.9 | 35.9 | 39.1 | 33.3 | 39.0 | 31.8 | 35.4 | 31.0 | 36.5 |
| 12-3 陽性反応適中度を検診機関別に集計したか*              | 36.4               | 25.6 | 38.5 | 32.6 | 37.8 | 31.7 | 36.4 | 33.3 | 38.1 | 30.8 |
| 12-4 陽性反応適中度を検診受診歴別に集計したか*             | 18.2               | 20.9 | 20.5 | 26.1 | 20.0 | 22.0 | 18.2 | 22.9 | 19.0 | 23.1 |
| 12-5 陽性反応適中度を検査方法別に集計したか**             | .                  | .    | .    | .    | 33.3 | 34.1 | 38.6 | 41.7 | .    | .    |
| <b>【13】 早期がん割合の集計</b>                  |                    |      |      |      |      |      |      |      |      |      |
| 13-1 早期がん割合を集計したか*                     | 81.8               | 74.4 | 82.1 | 76.1 | 80.0 | 75.6 | 81.8 | 79.2 | .    | .    |
| 13-2 早期がん割合を性別・年齢5歳階級別に集計したか*          | 79.5               | 74.4 | 79.5 | 76.1 | 77.8 | 75.6 | 79.5 | 77.1 | .    | .    |
| 13-3 早期がん割合を検診機関別に集計したか*               | 72.7               | 48.8 | 71.8 | 54.3 | 71.1 | 53.7 | 72.7 | 62.5 | .    | .    |
| 13-4 早期がん割合を検診受診歴別に集計したか*              | 52.3               | 51.2 | 56.4 | 52.2 | 51.1 | 51.2 | 54.5 | 50.0 | .    | .    |
| 13-5 早期がん割合を検査方法別に集計したか**              | .                  | .    | .    | .    | 62.2 | 58.5 | 72.7 | 70.8 | .    | .    |
| <b>【14】 粘膜内がん、非浸潤がんの集計</b>             |                    |      |      |      |      |      |      |      |      |      |
| 14-1 粘膜内がんを集計したか*                      | 59.1               | 44.2 | 59.0 | 45.7 | .    | .    | .    | .    | .    | .    |
| 非浸潤がんを集計したか*                           | .                  | .    | .    | .    | .    | .    | 59.1 | 47.9 | .    | .    |
| <b>【15】 上皮内病変（CINなど）数の集計</b>           |                    |      |      |      |      |      |      |      |      |      |
| 15-1 上皮内病変（CINなど）数を集計したか（区分毎）*         | .                  | .    | .    | .    | .    | .    | .    | .    | 71.4 | 67.3 |
| 15-2 上皮内病変（CINなど）数を年齢5歳階級別に集計したか（区分毎）* | .                  | .    | .    | .    | .    | .    | .    | .    | 69.0 | 65.4 |
| 15-3 上皮内病変（CINなど）数を検診機関別に集計したか（区分毎）*   | .                  | .    | .    | .    | .    | .    | .    | .    | 64.3 | 42.3 |
| 15-4 上皮内病変（CINなど）数を検診受診歴別に集計したか（区分毎）*  | .                  | .    | .    | .    | .    | .    | .    | .    | 45.2 | 42.3 |
| <b>【16】 微小浸潤がん割合の集計</b>                |                    |      |      |      |      |      |      |      |      |      |
| 16-1 微小浸潤がん割合を集計したか*                   | .                  | .    | .    | .    | .    | .    | .    | .    | 64.3 | 53.8 |
| 16-2 微小浸潤がん割合を年齢5歳階級別に集計したか*           | .                  | .    | .    | .    | .    | .    | .    | .    | 61.9 | 51.9 |
| 16-3 微小浸潤がん割合を検診機関別に集計したか*             | .                  | .    | .    | .    | .    | .    | .    | .    | 57.1 | 36.5 |
| 16-4 微小浸潤がん割合を検診受診歴別に集計したか*            | .                  | .    | .    | .    | .    | .    | .    | .    | 40.5 | 32.7 |

\* 「事業評価のためのチェックリスト（厚生労働省委員会報告書「今後の我が国におけるがん検診事業評価の在り方について・平成20年3月」）に記載されている項目

\*\* 肺がんは「事業評価のためのチェックリスト」には含まれない

## 3 プロセス指標値(愛知県)

表6 市区町村別のプロセス指標値

胃がん

| 自治体名 | 2014年プロセス指標値(男女計 40~74歳) |      |      |          |      |      |          |      |      |            |      |      |
|------|--------------------------|------|------|----------|------|------|----------|------|------|------------|------|------|
|      | 要精検率(%)                  |      |      | 精検受診率(%) |      |      | がん発見率(%) |      |      | 陽性反応適中率(%) |      |      |
|      | 集団                       | 個別   | 計    | 集団       | 個別   | 計    | 集団       | 個別   | 計    | 集団         | 個別   | 計    |
| 全国   | 7.6                      | 8.7  | 7.9  | 83.6     | 74.7 | 80.9 | 0.12     | 0.13 | 0.12 | 1.60       | 1.46 | 1.56 |
| 愛知県  | 7.4                      | 9.4  | 8.8  | 79.2     | 80.4 | 80.2 | 0.09     | 0.13 | 0.12 | 1.27       | 1.42 | 1.39 |
| 名古屋市 | 6.2                      | 10.3 | 10.1 | 81.9     | 68.2 | 68.6 | 0.05     | 0.12 | 0.12 | 0.86       | 1.19 | 1.18 |
| 豊橋市  | 6.0                      | 8.7  | 8.1  | 92.9     | 96.3 | 95.8 | 0.07     | 0.11 | 0.10 | 1.18       | 1.26 | 1.25 |
| 岡崎市  | 8.0                      | 18.1 | 8.1  | 74.4     | 96.2 | 74.8 | 0.17     | 1.39 | 0.18 | 2.09       | 7.69 | 2.20 |
| 一宮市  | -                        | 4.4  | 4.4  | -        | 91.4 | 91.4 | -        | 0.10 | 0.10 | -          | 2.23 | 2.23 |
| 瀬戸市  | -                        | 6.8  | 6.8  | -        | 94.6 | 94.6 | -        | 0.06 | 0.06 | -          | 0.87 | 0.87 |
| 半田市  | 10.0                     | 7.5  | 9.7  | 80.7     | 41.7 | 77.0 | 0        | 0    | 0    | 0          | 0    | 0    |
| 春日井市 | 6.2                      | 10.1 | 8.7  | 76.2     | 82.2 | 80.7 | 0.04     | 0.14 | 0.10 | 0.58       | 1.38 | 1.18 |
| 豊川市  | 4.4                      | 18.3 | 11.3 | 68.9     | 76.8 | 75.2 | 0.07     | 0.04 | 0.05 | 1.64       | 0.20 | 0.48 |
| 津島市  | 9.9                      | 3.7  | 4.1  | 85.7     | 84.9 | 85.1 | 0        | 0.05 | 0.05 | 0          | 1.37 | 1.15 |
| 碧南市  | 5.6                      | 5.8  | 5.7  | 84.1     | 64.5 | 71.6 | 0.08     | 0.10 | 0.09 | 1.45       | 1.65 | 1.58 |
| 刈谷市  | -                        | 14.7 | 14.7 | -        | 88.3 | 88.3 | -        | 0.11 | 0.11 | -          | 0.77 | 0.77 |
| 豊田市  | -                        | 6.7  | 6.7  | -        | 82.2 | 82.2 | -        | 0.17 | 0.17 | -          | 2.58 | 2.58 |
| 安城市  | -                        | 10.4 | 10.4 | -        | 77.3 | 77.3 | -        | 0.17 | 0.17 | -          | 1.63 | 1.63 |
| 西尾市  | -                        | 11.2 | 11.2 | -        | 86.8 | 86.8 | -        | 0.19 | 0.19 | -          | 1.65 | 1.65 |
| 蒲郡市  | -                        | 5.1  | 5.1  | -        | 91.5 | 91.5 | -        | 0.18 | 0.18 | -          | 3.52 | 3.52 |
| 犬山市  | 2.3                      | 21.1 | 19.4 | 83.3     | 95.9 | 95.8 | 0        | 0.29 | 0.26 | 0          | 1.37 | 1.36 |
| 常滑市  | 7.5                      | 24.4 | 14.6 | 68.8     | 75.0 | 73.1 | 0.23     | 0.32 | 0.27 | 3.13       | 1.32 | 1.85 |
| 江南市  | 7.5                      | 5.1  | 5.2  | 100      | 80.1 | 81.5 | 0        | 0.11 | 0.10 | 0          | 2.05 | 1.91 |
| 小牧市  | 10.6                     | 11.9 | 11.7 | 68.4     | 74.6 | 74.0 | 0.19     | 0.13 | 0.13 | 1.75       | 1.06 | 1.12 |
| 稲沢市  | 7.5                      | 17.5 | 15.0 | 86.4     | 87.2 | 87.1 | 0        | 0.18 | 0.13 | 0          | 1.01 | 0.88 |
| 新城市  | 8.6                      | 8.3  | 8.5  | 86.7     | 60.0 | 75.0 | 0        | 0.24 | 0.11 | 0          | 2.86 | 1.25 |
| 東海市  | 9.0                      | 7.4  | 7.6  | 80.8     | 89.7 | 88.6 | 1.04     | 0.12 | 0.22 | 11.54      | 1.62 | 2.84 |
| 大府市  | 8.7                      | -    | 8.7  | 78.5     | -    | 78.5 | 0.09     | -    | 0.09 | 1.05       | -    | 1.05 |
| 知多市  | 10.6                     | -    | 10.6 | 79.7     | -    | 79.7 | 0.07     | -    | 0.07 | 0.68       | -    | 0.68 |
| 知立市  | 6.2                      | 19.3 | 13.8 | 82.8     | 77.8 | 78.7 | 0.21     | 0    | 0.09 | 3.45       | 0    | 0.65 |
| 尾張旭市 | -                        | 7.6  | 7.6  | -        | 92.2 | 92.2 | -        | 0.21 | 0.21 | -          | 2.80 | 2.80 |
| 高浜市  | -                        | 10.0 | 10.0 | -        | 56.0 | 56.0 | -        | 0    | 0    | -          | 0    | 0    |
| 岩倉市  | 5.5                      | -    | 5.5  | 100      | -    | 100  | 0        | -    | 0    | 0          | -    | 0    |
| 豊明市  | 4.6                      | 11.9 | 7.8  | 78.5     | 85.6 | 83.2 | 0        | 0.36 | 0.16 | 0          | 3.03 | 2.03 |
| 日進市  | 9.4                      | 7.9  | 8.3  | 84.4     | 77.8 | 79.8 | 0        | 0.08 | 0.06 | 0          | 0.97 | 0.67 |
| 田原市  | 6.2                      | 10.5 | 8.9  | 85.4     | 83.0 | 83.7 | 0.06     | 0.04 | 0.05 | 1.04       | 0.37 | 0.54 |
| 愛西市  | 7.4                      | 7.7  | 7.5  | 95.4     | 91.3 | 94.1 | 0.10     | 0    | 0.07 | 1.31       | 0    | 0.90 |
| 清須市  | 8.7                      | -    | 8.7  | 69.5     | -    | 69.5 | 0.10     | -    | 0.10 | 1.15       | -    | 1.15 |
| 北名古屋 | 9.3                      | 25.0 | 14.2 | 85.4     | 87.0 | 86.3 | 0.04     | 0.17 | 0.08 | 0.42       | 0.68 | 0.56 |
| 弥富市  | 4.6                      | 9.9  | 8.4  | 66.7     | 88.6 | 85.4 | 0        | 0    | 0    | 0          | 0    | 0    |
| みよし市 | -                        | 13.5 | 13.5 | -        | 81.5 | 81.5 | -        | 0.18 | 0.18 | -          | 1.32 | 1.32 |
| あま市  | 4.3                      | 7.6  | 5.7  | 86.4     | 95.2 | 91.3 | 0.07     | 0.37 | 0.19 | 1.52       | 4.82 | 3.36 |
| 長久手市 | 9.9                      | 5.8  | 8.7  | 72.5     | 82.8 | 74.4 | 0.08     | 0.20 | 0.11 | 0.80       | 3.45 | 1.29 |
| 東郷町  | 4.8                      | 9.6  | 5.9  | 77.6     | 60.0 | 70.9 | 0        | 0    | 0    | 0          | 0    | 0    |
| 豊山町  | 2.5                      | -    | 2.5  | 78.6     | -    | 78.6 | 0.18     | -    | 0.18 | 7.14       | -    | 7.14 |
| 大口町  | 5.7                      | 12.0 | 8.4  | 100      | 86.7 | 92.0 | 0        | 0    | 0    | 0          | 0    | 0    |
| 扶桑町  | 8.4                      | 46.5 | 12.6 | 93.1     | 90.0 | 91.8 | 0        | 0    | 0    | 0          | 0    | 0    |
| 大治町  | 5.4                      | 14.4 | 8.9  | 85.0     | 91.2 | 88.9 | 0        | 0    | 0    | 0          | 0    | 0    |
| 蟹江町  | 2.7                      | 9.5  | 4.8  | 76.9     | 95.2 | 88.2 | 0        | 0.45 | 0.14 | 0          | 4.76 | 2.94 |
| 飛島村  | 5.6                      | 9.6  | 6.2  | 66.7     | 88.9 | 71.4 | 0        | 0    | 0    | 0          | 0    | 0    |
| 阿久比町 | 9.8                      | -    | 9.8  | 90.0     | -    | 90.0 | 0.16     | -    | 0.16 | 1.67       | -    | 1.67 |
| 東浦町  | 9.6                      | 40.9 | 10.0 | 84.0     | 77.8 | 83.7 | 0        | 0    | 0    | 0          | 0    | 0    |
| 南知多町 | 8.3                      | -    | 8.3  | 94.4     | -    | 94.4 | 0        | -    | 0    | 0          | -    | 0    |
| 美浜町  | 10.8                     | -    | 10.8 | 75.0     | -    | 75.0 | 0        | -    | 0    | 0          | -    | 0    |
| 武豊町  | 10.7                     | -    | 10.7 | 89.3     | -    | 89.3 | 0.29     | -    | 0.29 | 2.67       | -    | 2.67 |
| 幸田町  | 4.9                      | 7.2  | 7.0  | 57.1     | 71.9 | 71.1 | 0        | 0.32 | 0.30 | 0          | 4.44 | 4.23 |
| 設楽町  | 8.0                      | -    | 8.0  | 82.6     | -    | 82.6 | 0.35     | -    | 0.35 | 4.35       | -    | 4.35 |
| 東栄町  | 5.9                      | 0    | 5.2  | 83.3     | -    | 83.3 | 0        | -    | 0    | 0          | -    | 0    |
| 豊根村  | 6.8                      | -    | 6.8  | 75.0     | -    | 75.0 | 0        | -    | 0    | 0          | -    | 0    |



## 大腸がん

| 自治体名 | 2014年プロセス指標値(男女計 40~74歳) |      |      |          |      |      |          |      |      |            |      |      |
|------|--------------------------|------|------|----------|------|------|----------|------|------|------------|------|------|
|      | 要精検率(%)                  |      |      | 精検受診率(%) |      |      | がん発見率(%) |      |      | 陽性反応適中度(%) |      |      |
|      | 集団                       | 個別   | 計    | 集団       | 個別   | 計    | 集団       | 個別   | 計    | 集団         | 個別   | 計    |
| 全国   | 6.3                      | 7.8  | 7.1  | 75.3     | 63.5 | 68.3 | 0.18     | 0.25 | 0.22 | 2.92       | 3.19 | 3.08 |
| 愛知県  | 6.2                      | 8.2  | 7.8  | 70.6     | 71.1 | 71.0 | 0.18     | 0.25 | 0.23 | 2.90       | 3.04 | 3.02 |
| 名古屋市 | 7.0                      | 9.2  | 9.2  | 68.3     | 63.6 | 63.7 | 0.40     | 0.28 | 0.28 | 5.76       | 3.04 | 3.09 |
| 豊橋市  | -                        | 5.4  | 5.4  | -        | 84.8 | 84.8 | -        | 0.20 | 0.20 | -          | 3.71 | 3.71 |
| 岡崎市  | 5.6                      | 7.8  | 6.3  | 75.5     | 76.9 | 76.0 | 0.17     | 0.17 | 0.17 | 3.02       | 2.22 | 2.73 |
| 一宮市  | -                        | 4.2  | 4.2  | -        | 78.8 | 78.8 | -        | 0.16 | 0.16 | -          | 3.89 | 3.89 |
| 瀬戸市  | -                        | 9.6  | 9.6  | -        | 82.8 | 82.8 | -        | 0.34 | 0.34 | -          | 3.50 | 3.50 |
| 半田市  | 16.2                     | 8.8  | 9.6  | 27.7     | 51.0 | 46.8 | 0.12     | 0.11 | 0.11 | 0.73       | 1.29 | 1.19 |
| 春日井市 | 7.7                      | 9.7  | 9.1  | 70.0     | 74.0 | 73.0 | 0.20     | 0.35 | 0.31 | 2.57       | 3.63 | 3.36 |
| 豊川市  | 5.9                      | 7.7  | 7.0  | 73.5     | 70.1 | 71.2 | 0.06     | 0.22 | 0.16 | 1.08       | 2.84 | 2.27 |
| 津島市  | 4.8                      | 7.7  | 7.2  | 64.5     | 87.8 | 85.1 | 0.15     | 0.30 | 0.28 | 3.23       | 3.91 | 3.83 |
| 碧南市  | 7.4                      | 9.5  | 8.8  | 77.2     | 71.4 | 72.9 | 0.18     | 0.27 | 0.24 | 2.44       | 2.89 | 2.77 |
| 刈谷市  | -                        | 5.8  | 5.8  | -        | 81.1 | 81.1 | -        | 0.27 | 0.27 | -          | 4.64 | 4.64 |
| 豊田市  | -                        | 7.6  | 7.6  | -        | 76.0 | 76.0 | -        | 0.22 | 0.22 | -          | 2.95 | 2.95 |
| 安城市  | -                        | 7.5  | 7.5  | -        | 70.9 | 70.9 | -        | 0.27 | 0.27 | -          | 3.55 | 3.55 |
| 西尾市  | -                        | 14.1 | 14.1 | -        | 77.0 | 77.0 | -        | 0.35 | 0.35 | -          | 2.45 | 2.45 |
| 蒲郡市  | -                        | 7.7  | 7.7  | -        | 81.2 | 81.2 | -        | 0.30 | 0.30 | -          | 3.90 | 3.90 |
| 大山市  | 4.5                      | 6.8  | 6.6  | 94.1     | 87.2 | 87.6 | 0        | 0.48 | 0.43 | 0          | 6.98 | 6.55 |
| 常滑市  | -                        | 7.8  | 7.8  | -        | 69.6 | 69.6 | -        | 0.08 | 0.08 | -          | 1.09 | 1.09 |
| 江南市  | -                        | 8.7  | 8.7  | -        | 68.5 | 68.5 | -        | 0.12 | 0.12 | -          | 1.41 | 1.41 |
| 小牧市  | 5.6                      | 9.4  | 8.8  | 41.9     | 70.5 | 68.0 | 0.18     | 0.19 | 0.19 | 3.23       | 2.01 | 2.11 |
| 稲沢市  | 6.3                      | 7.4  | 7.3  | 40.4     | 68.6 | 66.7 | 0.11     | 0.23 | 0.22 | 1.75       | 3.11 | 3.02 |
| 新城市  | 4.7                      | 5.7  | 5.0  | 82.7     | 40.7 | 68.4 | 0.45     | 0.21 | 0.38 | 9.62       | 3.70 | 7.59 |
| 東海市  | -                        | 9.7  | 9.7  | -        | 77.9 | 77.9 | -        | 0.32 | 0.32 | -          | 3.29 | 3.29 |
| 大府市  | 5.6                      | -    | 5.6  | 79.1     | -    | 79.1 | 0.13     | -    | 0.13 | 2.33       | -    | 2.33 |
| 知多市  | 6.9                      | 9.2  | 7.2  | 73.6     | 48.0 | 69.7 | 0.10     | 0    | 0.09 | 1.43       | 0    | 1.21 |
| 知立市  | 6.6                      | 5.7  | 6.0  | 57.4     | 61.5 | 60.0 | 0        | 0.29 | 0.19 | 0          | 5.13 | 3.20 |
| 尾張旭市 | -                        | 8.0  | 8.0  | -        | 79.4 | 79.4 | -        | 0.31 | 0.31 | -          | 3.91 | 3.91 |
| 高浜市  | -                        | 6.9  | 6.9  | -        | 55.5 | 55.5 | -        | 0.12 | 0.12 | -          | 1.82 | 1.82 |
| 岩倉市  | 4.5                      | -    | 4.5  | 85.2     | -    | 85.2 | 0        | -    | 0    | 0          | -    | 0    |
| 豊明市  | 5.5                      | 11.1 | 8.6  | 73.7     | 77.2 | 76.1 | 0.06     | 0.24 | 0.16 | 1.05       | 2.16 | 1.83 |
| 日進市  | 7.8                      | 10.2 | 9.6  | 64.6     | 66.9 | 66.5 | 0        | 0.22 | 0.17 | 0          | 2.13 | 1.72 |
| 田原市  | 6.3                      | 10.4 | 9.6  | 60.9     | 74.7 | 72.9 | 0        | 0.14 | 0.11 | 0          | 1.35 | 1.18 |
| 愛西市  | 6.7                      | 7.9  | 7.1  | 76.6     | 73.8 | 75.6 | 0.26     | 0.46 | 0.32 | 3.90       | 5.83 | 4.55 |
| 清須市  | 5.2                      | 9.3  | 5.4  | 68.5     | 35.7 | 65.6 | 0.14     | 0.67 | 0.17 | 2.68       | 7.14 | 3.07 |
| 北名古屋 | 7.5                      | 9.6  | 8.5  | 57.7     | 70.6 | 64.3 | 0.31     | 0.29 | 0.30 | 4.12       | 2.99 | 3.54 |
| 弥富市  | 6.9                      | 9.7  | 9.2  | 80.0     | 76.2 | 76.7 | 0.28     | 0.18 | 0.19 | 4.00       | 1.83 | 2.12 |
| みよし市 | -                        | 5.9  | 5.9  | -        | 83.2 | 83.2 | -        | 0.23 | 0.23 | -          | 3.82 | 3.82 |
| あま市  | 5.3                      | 11.5 | 7.3  | 66.4     | 83.3 | 75.0 | 0.16     | 0.33 | 0.21 | 2.99       | 2.90 | 2.94 |
| 長久手市 | 4.5                      | 6.8  | 5.3  | 60.8     | 68.2 | 64.0 | 0.09     | 0.06 | 0.08 | 2.03       | 0.91 | 1.55 |
| 東郷町  | 6.1                      | 9.2  | 7.3  | 76.4     | 61.8 | 69.3 | 0.68     | 0.27 | 0.52 | 11.11      | 2.94 | 7.14 |
| 豊山町  | 5.0                      | 8.4  | 5.6  | 87.8     | 85.7 | 87.3 | 0.25     | 0    | 0.20 | 4.88       | 0    | 3.64 |
| 大口町  | 6.2                      | 11.2 | 9.3  | 91.3     | 84.6 | 86.4 | 0.27     | 0.35 | 0.32 | 4.35       | 3.08 | 3.41 |
| 扶桑町  | 7.6                      | 5.6  | 7.3  | 92.1     | 75.0 | 90.5 | 0.20     | 0    | 0.17 | 2.63       | 0    | 2.38 |
| 大治町  | 5.8                      | 9.5  | 6.9  | 82.9     | 89.3 | 85.5 | 0.14     | 0    | 0.10 | 2.44       | 0    | 1.45 |
| 蟹江町  | 5.6                      | 9.7  | 6.7  | 60.8     | 90.0 | 71.6 | 0.11     | 0    | 0.08 | 1.96       | 0    | 1.23 |
| 飛島村  | 10.9                     | 8.0  | 10.5 | 65.3     | 62.5 | 65.0 | 0        | 0    | 0    | 0          | 0    | 0    |
| 阿久比町 | 6.7                      | -    | 6.7  | 85.9     | -    | 85.9 | 0.31     | -    | 0.31 | 4.69       | -    | 4.69 |
| 東浦町  | 5.8                      | -    | 5.8  | 77.9     | -    | 77.9 | 0.27     | -    | 0.27 | 4.58       | -    | 4.58 |
| 南知多町 | 4.2                      | -    | 4.2  | 88.0     | -    | 88.0 | 0.17     | -    | 0.17 | 4.00       | -    | 4.00 |
| 美浜町  | 4.7                      | -    | 4.7  | 79.3     | -    | 79.3 | 0        | -    | 0    | 0          | -    | 0    |
| 武豊町  | 6.2                      | -    | 6.2  | 71.9     | -    | 71.9 | 0.39     | -    | 0.39 | 6.25       | -    | 6.25 |
| 幸田町  | 7.2                      | 5.6  | 6.0  | 67.2     | 67.2 | 67.2 | 0.37     | 0.04 | 0.13 | 5.17       | 0.80 | 2.19 |
| 設楽町  | 8.2                      | -    | 8.2  | 65.8     | -    | 65.8 | 0        | -    | 0    | 0          | -    | 0    |
| 東栄町  | 5.8                      | 13.8 | 8.0  | 70.0     | 33.3 | 52.6 | 0        | 0    | 0    | 0          | 0    | 0    |
| 豊根村  | 9.4                      | -    | 9.4  | 81.8     | -    | 81.8 | 0        | -    | 0    | 0          | -    | 0    |

## 肺がん

| 自治体名  | 2014年プロセス指標値(男女計 40~74歳) |      |     |          |      |      |          |      |      |            |       |       |
|-------|--------------------------|------|-----|----------|------|------|----------|------|------|------------|-------|-------|
|       | 要精検率(%)                  |      |     | 精検受診率(%) |      |      | がん発見率(%) |      |      | 陽性反応適中度(%) |       |       |
|       | 集団                       | 個別   | 計   | 集団       | 個別   | 計    | 集団       | 個別   | 計    | 集団         | 個別    | 計     |
| 全国    | 2.0                      | 2.5  | 2.2 | 84.4     | 75.1 | 80.3 | 0.05     | 0.05 | 0.05 | 2.40       | 1.97  | 2.21  |
| 愛知県   | 2.1                      | 2.4  | 2.3 | 78.5     | 76.5 | 77.0 | 0.05     | 0.05 | 0.05 | 2.16       | 2.21  | 2.20  |
| 名古屋市  | 1.2                      | 3.9  | 3.9 | 68.8     | 67.2 | 67.2 | 0        | 0.06 | 0.06 | 0          | 1.52  | 1.51  |
| 豊橋市   | 2.7                      | 1.7  | 1.8 | 90.2     | 92.5 | 92.0 | 0.04     | 0.09 | 0.09 | 1.64       | 5.53  | 4.78  |
| 岡崎市   | 1.4                      | -    | 1.4 | 81.0     | -    | 81.0 | 0.02     | -    | 0.02 | 1.46       | -     | 1.46  |
| 一宮市   | -                        | 0.7  | 0.7 | -        | 91.2 | 91.2 | -        | 0.02 | 0.02 | -          | 2.46  | 2.46  |
| 瀬戸市   | 0                        | 1.8  | 1.8 | -        | 94.2 | 94.2 | -        | 0.06 | 0.06 | -          | 3.10  | 3.10  |
| 半田市   | 4.3                      | 0    | 4.1 | 77.7     | -    | 77.7 | 0.07     | -    | 0.07 | 1.65       | -     | 1.65  |
| 春日井市  | 2.0                      | 4.1  | 3.5 | 82.5     | 79.0 | 79.6 | 0.07     | 0.09 | 0.09 | 3.33       | 2.31  | 2.47  |
| 豊川市   | 0.4                      | 2.9  | 1.5 | 89.5     | 81.7 | 82.8 | 0        | 0.03 | 0.01 | 0          | 0.87  | 0.75  |
| 津島市   | 2.7                      | 2.4  | 2.4 | 100      | 91.0 | 91.4 | 0        | 0.09 | 0.09 | 0          | 3.85  | 3.70  |
| 碧南市   | 0.2                      | 1.8  | 1.3 | 100      | 90.8 | 91.2 | 0        | 0.11 | 0.07 | 0          | 6.15  | 5.88  |
| 刈谷市   | 0                        | 1.7  | 1.7 | -        | 91.3 | 91.3 | -        | 0.04 | 0.04 | -          | 2.17  | 2.17  |
| 豊田市   | -                        | 0.9  | 0.9 | -        | 86.7 | 86.7 | -        | 0.05 | 0.05 | -          | 5.47  | 5.47  |
| 安城市   | -                        | 1.3  | 1.3 | -        | 76.1 | 76.1 | -        | 0.02 | 0.02 | -          | 1.71  | 1.71  |
| 西尾市   | -                        | 2.3  | 2.3 | -        | 81.5 | 81.5 | -        | 0.03 | 0.03 | -          | 1.29  | 1.29  |
| 蒲郡市   | -                        | 1.5  | 1.5 | -        | 87.5 | 87.5 | -        | 0.08 | 0.08 | -          | 5.36  | 5.36  |
| 大山市   | 0.5                      | 2.6  | 2.3 | 100      | 91.3 | 91.5 | 0        | 0.03 | 0.02 | 0          | 0.97  | 0.94  |
| 常滑市   | 5.2                      | 11.3 | 7.0 | 75.0     | 86.0 | 80.2 | 0        | 0.26 | 0.08 | 0          | 2.33  | 1.10  |
| 江南市   | 1.2                      | 1.6  | 1.6 | 100      | 89.8 | 90.8 | 0        | 0    | 0    | 0          | 0     | 0     |
| 小牧市   | 1.6                      | 2.4  | 2.4 | 0        | 86.9 | 85.5 | 0        | 0.07 | 0.06 | 0          | 2.73  | 2.69  |
| 稲沢市   | -                        | 1.5  | 1.5 | -        | 74.0 | 74.0 | -        | 0.06 | 0.06 | -          | 4.11  | 4.11  |
| 新城市   | 2.9                      | 2.9  | 2.9 | 96.2     | 84.6 | 90.4 | 0        | 0    | 0    | 0          | 0     | 0     |
| 東海市   | 1.6                      | -    | 1.6 | 92.1     | -    | 92.1 | 0.10     | -    | 0.10 | 6.05       | -     | 6.05  |
| 大府市   | 3.7                      | -    | 3.7 | 76.7     | -    | 76.7 | 0.10     | -    | 0.10 | 2.87       | -     | 2.87  |
| 知多市   | 5.8                      | -    | 5.8 | 66.2     | -    | 66.2 | 0.03     | -    | 0.03 | 0.49       | -     | 0.49  |
| 知立市   | 6.8                      | 6.8  | 6.8 | 88.0     | 79.8 | 81.3 | 0        | 0    | 0    | 0          | 0     | 0     |
| 尾張旭市  | -                        | 1.3  | 1.3 | -        | 100  | 100  | -        | 0.06 | 0.06 | -          | 4.60  | 4.60  |
| 高浜市   | -                        | 2.5  | 2.5 | -        | 72.8 | 72.8 | -        | 0.03 | 0.03 | -          | 1.09  | 1.09  |
| 岩倉市   | 1.2                      | -    | 1.2 | 85.7     | -    | 85.7 | 0        | -    | 0    | 0          | -     | 0     |
| 豊明市   | 0.1                      | 4.7  | 2.8 | 50.0     | 74.2 | 73.7 | 0        | 0.05 | 0.03 | 0          | 1.03  | 1.01  |
| 日進市   | 0.5                      | 2.6  | 2.4 | 0        | 86.5 | 85.0 | 0        | 0.07 | 0.06 | 0          | 2.70  | 2.65  |
| 田原市   | 0.0                      | 0.4  | 0.1 | 50.0     | 33.3 | 40.0 | 0.02     | 0    | 0.01 | 50.00      | 0     | 20.00 |
| 愛西市   | 0.2                      | 0.2  | 0.2 | 100      | 100  | 100  | 0.08     | 0.07 | 0.07 | 40.00      | 33.33 | 37.50 |
| 清須市   | 3.6                      | -    | 3.6 | 80.7     | -    | 80.7 | 0.13     | -    | 0.13 | 3.61       | -     | 3.61  |
| 北名古屋市 | 0.0                      | 1.5  | 0.6 | 0        | 91.7 | 88.0 | 0        | 0.06 | 0.02 | 0          | 4.17  | 4.00  |
| 弥富市   | 2.3                      | 4.2  | 3.8 | 87.5     | 98.2 | 96.8 | 0.29     | 0.31 | 0.30 | 12.50      | 7.27  | 7.94  |
| みよし市  | -                        | 1.1  | 1.1 | -        | 66.7 | 66.7 | -        | 0    | 0    | -          | 0     | 0     |
| あま市   | 1.1                      | 0.1  | 0.6 | 78.9     | 100  | 80.0 | 0.06     | 0    | 0.03 | 5.26       | 0     | 5.00  |
| 長久手市  | 2.9                      | 0.7  | 2.1 | 65.9     | 81.8 | 67.6 | 0        | 0.13 | 0.04 | 0          | 18.18 | 1.96  |
| 東郷町   | 2.9                      | -    | 2.9 | 75.0     | -    | 75.0 | 0        | -    | 0    | 0          | -     | 0     |
| 豊山町   | 0.3                      | 2.2  | 0.8 | 100      | 100  | 100  | 0        | 0    | 0    | 0          | 0     | 0     |
| 大口町   | 1.9                      | 1.0  | 1.4 | 100      | 83.3 | 92.9 | 0.23     | 0    | 0.10 | 12.50      | 0     | 7.14  |
| 扶桑町   | 0.4                      | 6.0  | 1.2 | 50.0     | 100  | 85.7 | 0        | 0    | 0    | 0          | 0     | 0     |
| 大治町   | 1.1                      | 1.1  | 1.1 | 80.0     | 50.0 | 66.7 | 0        | 0    | 0    | 0          | 0     | 0     |
| 蟹江町   | 0.7                      | 0    | 0.5 | 50.0     | -    | 50.0 | 0        | -    | 0    | 0          | -     | 0     |
| 飛島村   | 2.3                      | 1.0  | 2.2 | 80.0     | 0    | 75.0 | 0        | 0    | 0    | 0          | 0     | 0     |
| 阿久比町  | 3.9                      | -    | 3.9 | 74.4     | -    | 74.4 | 0.10     | -    | 0.10 | 2.56       | -     | 2.56  |
| 東浦町   | 2.3                      | -    | 2.3 | 74.4     | -    | 74.4 | 0.13     | -    | 0.13 | 5.56       | -     | 5.56  |
| 南知多町  | 4.3                      | -    | 4.3 | 93.7     | -    | 93.7 | 0        | -    | 0    | 0          | -     | 0     |
| 美浜町   | 3.3                      | -    | 3.3 | 79.1     | -    | 79.1 | 0        | -    | 0    | 0          | -     | 0     |
| 武豊町   | 4.8                      | -    | 4.8 | 87.9     | -    | 87.9 | 0        | -    | 0    | 0          | -     | 0     |
| 幸田町   | 1.4                      | 1.7  | 1.6 | 76.0     | 81.6 | 79.4 | 0.06     | 0.04 | 0.05 | 4.00       | 2.63  | 3.17  |
| 設楽町   | 0.7                      | -    | 0.7 | 100      | -    | 100  | 0        | -    | 0    | 0          | -     | 0     |
| 東栄町   | 1.7                      | 2.1  | 1.8 | 40.0     | 33.3 | 37.5 | 0        | 0    | 0    | 0          | 0     | 0     |
| 豊根村   | 3.4                      | -    | 3.4 | 60.0     | -    | 60.0 | 0        | -    | 0    | 0          | -     | 0     |

## 乳がん

| 自治体名 | 2014年プロセス指標値(女 40~74歳) |      |      |          |      |      |          |      |      |            |       |       |
|------|------------------------|------|------|----------|------|------|----------|------|------|------------|-------|-------|
|      | 要精検率(%)                |      |      | 精検受診率(%) |      |      | がん発見率(%) |      |      | 陽性反応適中度(%) |       |       |
|      | 集団                     | 個別   | 計    | 集団       | 個別   | 計    | 集団       | 個別   | 計    | 集団         | 個別    | 計     |
| 全国   | 5.9                    | 9.0  | 7.6  | 90.2     | 84.0 | 86.3 | 0.28     | 0.37 | 0.33 | 4.79       | 4.08  | 4.34  |
| 愛知県  | 7.7                    | 10.2 | 9.3  | 86.7     | 84.8 | 85.3 | 0.32     | 0.34 | 0.34 | 4.17       | 3.37  | 3.62  |
| 名古屋市 | 11.1                   | 10.8 | 10.8 | 82.1     | 80.5 | 80.7 | 0.60     | 0.42 | 0.44 | 5.38       | 3.89  | 4.02  |
| 豊橋市  | 5.0                    | 11.8 | 6.8  | 91.3     | 89.4 | 90.4 | 0.37     | 0.58 | 0.42 | 7.38       | 4.88  | 6.25  |
| 岡崎市  | 12.2                   | -    | 12.2 | 91.9     | -    | 91.9 | 0.41     | -    | 0.41 | 3.39       | -     | 3.39  |
| 一宮市  | -                      | 16.4 | 16.4 | -        | 91.1 | 91.1 | -        | 0.30 | 0.30 | -          | 1.83  | 1.83  |
| 瀬戸市  | -                      | 10.0 | 10.0 | -        | 93.9 | 93.9 | -        | 0.27 | 0.27 | -          | 2.67  | 2.67  |
| 半田市  | 6.3                    | 14.4 | 7.2  | 87.1     | 70.3 | 83.6 | 0.09     | 0    | 0.08 | 1.43       | 0     | 1.13  |
| 春日井市 | 8.2                    | 6.9  | 7.3  | 89.0     | 89.5 | 89.3 | 0.28     | 0.39 | 0.36 | 3.42       | 5.64  | 4.85  |
| 豊川市  | 4.0                    | 14.9 | 11.4 | 91.5     | 81.2 | 82.4 | 0.34     | 0.26 | 0.28 | 8.47       | 1.73  | 2.49  |
| 津島市  | -                      | 9.7  | 9.7  | -        | 93.6 | 93.6 | -        | 0.45 | 0.45 | -          | 4.59  | 4.59  |
| 碧南市  | 5.7                    | 21.9 | 9.7  | 93.8     | 85.0 | 89.0 | 0.44     | 0.55 | 0.47 | 7.69       | 2.50  | 4.83  |
| 刈谷市  | 9.1                    | 6.2  | 7.1  | 84.9     | 90.1 | 88.1 | 0.21     | 0.40 | 0.34 | 2.33       | 6.38  | 4.85  |
| 豊田市  | -                      | 6.5  | 6.5  | -        | 93.9 | 93.9 | -        | 0.39 | 0.39 | -          | 6.07  | 6.07  |
| 安城市  | -                      | 8.7  | 8.7  | -        | 82.3 | 82.3 | -        | 0.18 | 0.18 | -          | 2.09  | 2.09  |
| 西尾市  | -                      | 6.1  | 6.1  | -        | 93.0 | 93.0 | -        | 0.28 | 0.28 | -          | 4.58  | 4.58  |
| 蒲郡市  | -                      | 6.8  | 6.8  | -        | 98.9 | 98.9 | -        | 0.51 | 0.51 | -          | 7.53  | 7.53  |
| 大山市  | 4.4                    | 9.0  | 7.7  | 76.9     | 93.8 | 91.0 | 0        | 0    | 0    | 0          | 0     | 0     |
| 常滑市  | 8.1                    | 8.0  | 8.1  | 62.2     | 64.8 | 63.6 | 0.54     | 0.30 | 0.41 | 6.67       | 3.70  | 5.05  |
| 江南市  | 3.9                    | 5.3  | 4.5  | 83.3     | 82.1 | 82.8 | 0.26     | 0.57 | 0.39 | 6.67       | 10.71 | 8.62  |
| 小牧市  | 6.4                    | -    | 6.4  | 60.2     | -    | 60.2 | 0.39     | -    | 0.39 | 6.12       | -     | 6.12  |
| 稲沢市  | 5.5                    | 18.6 | 8.9  | 68.2     | 78.2 | 73.6 | 0.08     | 0.24 | 0.12 | 1.52       | 1.28  | 1.39  |
| 新城市  | 9.1                    | 7.6  | 8.8  | 100      | 90.5 | 98.1 | 0.32     | 0.36 | 0.33 | 3.45       | 4.76  | 3.70  |
| 東海市  | -                      | 9.5  | 9.5  | -        | 88.4 | 88.4 | -        | 0.24 | 0.24 | -          | 2.52  | 2.52  |
| 大府市  | 8.3                    | 11.1 | 8.5  | 82.2     | 42.1 | 78.4 | 0.23     | 0    | 0.21 | 2.78       | 0     | 2.51  |
| 知多市  | 7.4                    | 25.9 | 10.1 | 75.0     | 67.6 | 72.3 | 0.23     | 0    | 0.20 | 3.13       | 0     | 1.98  |
| 知立市  | 6.7                    | 2.5  | 5.2  | 93.3     | 22.2 | 81.5 | 0.60     | 0.28 | 0.48 | 8.89       | 11.11 | 9.26  |
| 尾張旭市 | -                      | 9.2  | 9.2  | -        | 96.4 | 96.4 | -        | 0.57 | 0.57 | -          | 6.22  | 6.22  |
| 高浜市  | -                      | 0.4  | 0.4  | -        | 100  | 100  | -        | 0    | 0    | -          | 0     | 0     |
| 岩倉市  | 5.1                    | 17.3 | 6.8  | 84.6     | 81.8 | 83.6 | 0.13     | 0    | 0.11 | 2.56       | 0     | 1.64  |
| 豊明市  | 4.5                    | 13.4 | 6.5  | 69.2     | 94.8 | 81.3 | 0.27     | 0    | 0.21 | 6.15       | 0     | 3.25  |
| 日進市  | 12.7                   | 6.7  | 9.1  | 77.3     | 91.6 | 83.6 | 0.21     | 0.21 | 0.21 | 1.68       | 3.16  | 2.34  |
| 田原市  | 10.1                   | 8.3  | 9.2  | 86.4     | 82.7 | 84.6 | 0.37     | 0.17 | 0.27 | 3.64       | 2.04  | 2.88  |
| 愛西市  | 8.7                    | 29.8 | 12.1 | 92.5     | 92.6 | 92.6 | 0.08     | 0.44 | 0.14 | 0.93       | 1.47  | 1.14  |
| 清須市  | 6.6                    | 7.2  | 6.7  | 86.3     | 45.5 | 80.7 | 0.19     | 0.33 | 0.21 | 2.88       | 4.55  | 3.11  |
| 北名古屋 | 8.3                    | 10.8 | 9.1  | 93.0     | 76.8 | 86.9 | 0.22     | 0.16 | 0.20 | 2.63       | 1.45  | 2.19  |
| 弥富市  | 14.1                   | 19.6 | 17.0 | 88.2     | 93.8 | 91.7 | 0.83     | 0    | 0.39 | 5.88       | 0     | 2.27  |
| みよし市 | 7.1                    | 12.8 | 10.8 | 88.0     | 74.1 | 77.4 | 0.28     | 0.63 | 0.51 | 4.00       | 4.94  | 4.72  |
| あま市  | 4.2                    | 9.1  | 5.3  | 60.0     | 77.4 | 66.7 | 0.08     | 0.29 | 0.13 | 2.00       | 3.23  | 2.47  |
| 長久手市 | 6.0                    | -    | 6.0  | 85.2     | -    | 85.2 | 0.57     | -    | 0.57 | 9.57       | -     | 9.57  |
| 東郷町  | 6.9                    | 11.9 | 7.9  | 88.1     | 21.1 | 67.2 | 0.49     | 0    | 0.39 | 7.14       | 0     | 4.92  |
| 豊山町  | 3.7                    | 0    | 3.6  | 88.2     | -    | 88.2 | 0        | -    | 0    | 0          | -     | 0     |
| 大口町  | 5.9                    | 8.5  | 7.2  | 100      | 82.4 | 89.7 | 0        | 0    | 0    | 0          | 0     | 0     |
| 扶桑町  | 5.5                    | 10.9 | 6.7  | 85.7     | 88.2 | 86.7 | 0.39     | 0.64 | 0.45 | 7.14       | 5.88  | 6.67  |
| 大治町  | 5.4                    | 22.8 | 7.9  | 96.2     | 88.9 | 93.2 | 1.04     | 0    | 0.90 | 19.23      | 0     | 11.36 |
| 蟹江町  | 5.3                    | 28.7 | 12.5 | 95.8     | 98.3 | 97.6 | 0.88     | 0    | 0.61 | 16.67      | 0     | 4.88  |
| 飛島村  | 2.1                    | 25.5 | 5.5  | 85.7     | 92.9 | 90.5 | 0        | 0    | 0    | 0          | 0     | 0     |
| 阿久比町 | 5.0                    | -    | 5.0  | 97.1     | -    | 97.1 | 0.15     | -    | 0.15 | 2.94       | -     | 2.94  |
| 東浦町  | 7.7                    | -    | 7.7  | 95.5     | -    | 95.5 | 0.14     | -    | 0.14 | 1.82       | -     | 1.82  |
| 南知多町 | 5.7                    | 17.8 | 9.1  | 100      | 95.2 | 97.4 | 0        | 0.85 | 0.24 | 0          | 4.76  | 2.63  |
| 美浜町  | 7.0                    | -    | 7.0  | 96.7     | -    | 96.7 | 0.47     | -    | 0.47 | 6.67       | -     | 6.67  |
| 武豊町  | 7.4                    | 22.7 | 8.1  | 89.9     | 0    | 79.8 | 0.28     | 0    | 0.27 | 3.80       | 0     | 3.37  |
| 幸田町  | 13.3                   | 6.3  | 8.8  | 84.1     | 88.1 | 85.9 | 0        | 0    | 0    | 0          | 0     | 0     |
| 設楽町  | 7.2                    | 0    | 7.0  | 95.2     | -    | 95.2 | 0        | -    | 0    | 0          | -     | 0     |
| 東栄町  | 7.7                    | 7.7  | 7.7  | 100      | 100  | 100  | 0        | 0    | 0    | 0          | 0     | 0     |
| 豊根村  | 11.7                   | 0    | 11.1 | 100      | -    | 100  | 0        | -    | 0    | 0          | -     | 0     |

## 子宮頸がん

| 自治体名 | 2014年プロセス指標値(女 20~74歳) |      |     |          |      |      |          |      |      |            |       |       |
|------|------------------------|------|-----|----------|------|------|----------|------|------|------------|-------|-------|
|      | 要精検率(%)                |      |     | 精検受診率(%) |      |      | がん発見率(%) |      |      | 陽性反応適中度(%) |       |       |
|      | 集団                     | 個別   | 計   | 集団       | 個別   | 計    | 集団       | 個別   | 計    | 集団         | 個別    | 計     |
| 全国   | 1.4                    | 2.5  | 2.2 | 82.3     | 70.6 | 72.5 | 0.03     | 0.05 | 0.04 | 2.12       | 1.87  | 1.91  |
| 愛知県  | 1.5                    | 2.6  | 2.4 | 79.0     | 65.2 | 66.5 | 0.03     | 0.04 | 0.04 | 1.93       | 1.43  | 1.48  |
| 名古屋市 | -                      | 3.4  | 3.4 | -        | 57.8 | 57.8 | -        | 0.05 | 0.05 | -          | 1.37  | 1.37  |
| 豊橋市  | 0.6                    | 1.2  | 1.1 | 93.8     | 88.2 | 88.8 | 0        | 0.05 | 0.04 | 0          | 4.41  | 3.95  |
| 岡崎市  | 2.2                    | 5.0  | 3.1 | 76.1     | 67.5 | 71.9 | 0.03     | 0.07 | 0.04 | 1.26       | 1.30  | 1.28  |
| 一宮市  | -                      | 3.8  | 3.8 | -        | 85.1 | 85.1 | -        | 0.05 | 0.05 | -          | 1.35  | 1.35  |
| 瀬戸市  | -                      | 1.7  | 1.7 | -        | 89.8 | 89.8 | -        | 0.02 | 0.02 | -          | 1.02  | 1.02  |
| 半田市  | 1.2                    | 4.3  | 2.8 | 36.4     | 0    | 7.3  | 0        | 0    | 0    | 0          | 0     | 0     |
| 春日井市 | 0.4                    | 1.6  | 1.5 | 75.0     | 71.6 | 71.7 | 0        | 0.03 | 0.03 | 0          | 1.86  | 1.83  |
| 豊川市  | 1.6                    | 2.5  | 2.3 | 66.7     | 65.6 | 65.7 | 0        | 0.03 | 0.02 | 0          | 1.08  | 0.95  |
| 津島市  | -                      | 2.5  | 2.5 | -        | 48.5 | 48.5 | -        | 0    | 0    | -          | 0     | 0     |
| 碧南市  | 1.4                    | 4.6  | 3.7 | 90.0     | 91.7 | 91.5 | 0.14     | 0.06 | 0.08 | 10.00      | 1.19  | 2.13  |
| 刈谷市  | -                      | 2.5  | 2.5 | -        | 78.9 | 78.9 | -        | 0.05 | 0.05 | -          | 1.83  | 1.83  |
| 豊田市  | -                      | 1.6  | 1.6 | -        | 84.6 | 84.6 | -        | 0.01 | 0.01 | -          | 0.67  | 0.67  |
| 安城市  | -                      | 1.6  | 1.6 | -        | 61.6 | 61.6 | -        | 0.01 | 0.01 | -          | 0.68  | 0.68  |
| 西尾市  | -                      | 1.6  | 1.6 | -        | 75.9 | 75.9 | -        | 0.01 | 0.01 | -          | 0.93  | 0.93  |
| 蒲郡市  | 0.7                    | 1.2  | 1.1 | 100      | 83.3 | 84.6 | 0        | 0.05 | 0.04 | 0          | 4.17  | 3.85  |
| 大山市  | 0.9                    | 1.4  | 1.3 | 100      | 14.3 | 29.4 | 0        | 0    | 0    | 0          | 0     | 0     |
| 常滑市  | 1.4                    | 3.0  | 2.6 | 85.7     | 42.9 | 49.0 | 0        | 0    | 0    | 0          | 0     | 0     |
| 江南市  | 0                      | 1.1  | 1.0 | -        | 89.5 | 89.5 | -        | 0    | 0    | -          | 0     | 0     |
| 小牧市  | 2.7                    | 0.9  | 1.3 | 37.5     | 22.2 | 29.4 | 0.34     | 0    | 0.08 | 12.50      | 0     | 5.88  |
| 稲沢市  | -                      | 1.7  | 1.7 | -        | 78.4 | 78.4 | -        | 0.03 | 0.03 | -          | 1.96  | 1.96  |
| 新城市  | 1.5                    | 3.0  | 2.2 | 100      | 64.0 | 76.3 | 0        | 0    | 0    | 0          | 0     | 0     |
| 東海市  | 2.7                    | 2.3  | 2.3 | 100      | 100  | 100  | 0.22     | 0.11 | 0.11 | 8.33       | 4.61  | 4.88  |
| 大府市  | 0.8                    | 3.1  | 1.7 | 87.5     | 60.0 | 67.9 | 0.05     | 0.08 | 0.06 | 6.25       | 2.50  | 3.57  |
| 知多市  | 1.0                    | 5.7  | 2.3 | 73.3     | 62.2 | 65.4 | 0.06     | 0    | 0.05 | 6.67       | 0     | 1.92  |
| 知立市  | 1.3                    | 2.0  | 1.8 | 80.0     | 30.8 | 44.4 | 0        | 0    | 0    | 0          | 0     | 0     |
| 尾張旭市 | -                      | 2.2  | 2.2 | -        | 86.6 | 86.6 | -        | 0    | 0    | -          | 0     | 0     |
| 高浜市  | -                      | 2.1  | 2.1 | -        | 65.0 | 65.0 | -        | 0    | 0    | -          | 0     | 0     |
| 岩倉市  | 3.0                    | 0.3  | 1.0 | 100      | 100  | 100  | 0        | 0    | 0    | 0          | 0     | 0     |
| 豊明市  | 1.2                    | 1.2  | 1.2 | 81.3     | 16.7 | 53.6 | 0.15     | 0    | 0.08 | 12.50      | 0     | 7.14  |
| 日進市  | 2.4                    | 2.2  | 2.3 | 70.4     | 58.7 | 62.2 | 0        | 0    | 0    | 0          | 0     | 0     |
| 田原市  | 0.9                    | 2.1  | 1.8 | 88.9     | 83.0 | 83.9 | 0        | 0.08 | 0.06 | 0          | 3.77  | 3.23  |
| 愛西市  | 1.7                    | 3.1  | 2.3 | 90.0     | 61.5 | 73.9 | 0        | 0.12 | 0.05 | 0          | 3.85  | 2.17  |
| 清須市  | 1.1                    | 1.3  | 1.2 | 65.4     | 77.8 | 70.5 | 0        | 0    | 0    | 0          | 0     | 0     |
| 北名古屋 | 2.0                    | 1.1  | 1.5 | 83.3     | 88.9 | 85.4 | 0        | 0.12 | 0.06 | 0          | 11.11 | 4.17  |
| 弥富市  | 0.6                    | 1.3  | 1.0 | 100      | 85.7 | 90.0 | 0        | 0    | 0    | 0          | 0     | 0     |
| みよし市 | 1.5                    | 1.6  | 1.6 | 66.7     | 69.2 | 68.4 | 0        | 0    | 0    | 0          | 0     | 0     |
| あま市  | 1.2                    | 0.6  | 0.9 | 100      | 50.0 | 87.5 | 0        | 0    | 0    | 0          | 0     | 0     |
| 長久手市 | 2.1                    | 2.4  | 2.2 | 65.6     | 57.1 | 61.7 | 0        | 0    | 0    | 0          | 0     | 0     |
| 東郷町  | 1.8                    | 1.8  | 1.8 | 76.9     | 9.1  | 45.8 | 0        | 0    | 0    | 0          | 0     | 0     |
| 豊山町  | -                      | 1.5  | 1.5 | -        | 100  | 100  | -        | 0    | 0    | -          | 0     | 0     |
| 大口町  | 2.0                    | 1.6  | 1.7 | 100      | 57.1 | 72.7 | 0        | 0    | 0    | 0          | 0     | 0     |
| 扶桑町  | 3.5                    | 1.9  | 2.8 | 94.7     | 50.0 | 81.5 | 0        | 0    | 0    | 0          | 0     | 0     |
| 大治町  | 2.1                    | 1.2  | 1.6 | 88.9     | 33.3 | 66.7 | 0.23     | 0    | 0.10 | 11.11      | 0     | 6.67  |
| 蟹江町  | 1.3                    | 2.5  | 2.0 | 80.0     | 84.6 | 83.3 | 0        | 0    | 0    | 0          | 0     | 0     |
| 飛島村  | 3.5                    | 1.7  | 3.0 | 100      | 50.0 | 92.3 | 0        | 0    | 0    | 0          | 0     | 0     |
| 阿久比町 | 1.0                    | 5.2  | 2.2 | 85.7     | 0    | 27.3 | 0        | 0    | 0    | 0          | 0     | 0     |
| 東浦町  | 1.0                    | -    | 1.0 | 86.7     | -    | 86.7 | 0        | -    | 0    | 0          | -     | 0     |
| 南知多町 | 0.3                    | 0    | 0.3 | 100      | -    | 100  | 0.35     | -    | 0.26 | 100        | -     | 100   |
| 美浜町  | 1.8                    | -    | 1.8 | 100      | -    | 100  | 0.22     | -    | 0.22 | 12.50      | -     | 12.50 |
| 武豊町  | 0.9                    | 5.5  | 1.4 | 90.0     | 0    | 52.9 | 0        | 0    | 0    | 0          | 0     | 0     |
| 幸田町  | 3.6                    | 1.2  | 1.9 | 72.7     | 47.4 | 61.0 | 0        | 0    | 0    | 0          | 0     | 0     |
| 設楽町  | 0                      | 0    | 0   | -        | -    | -    | -        | -    | -    | -          | -     | -     |
| 東栄町  | 0.6                    | 8.7  | 1.6 | 0        | 100  | 66.7 | 0        | 0    | 0    | 0          | 0     | 0     |
| 豊根村  | 0                      | 33.3 | 1.1 | -        | 100  | 100  | -        | 0    | 0    | -          | 0     | 0     |

# 【三重県】都道府県別がん検診実施状況

## 1 指針に基づくがん検診実施状況(三重県)

表1 指針に基づく検診実施状況

|                    | 実施したと回答した市区町村割合(%) |      |      |      |      |
|--------------------|--------------------|------|------|------|------|
|                    | 胃                  | 大腸   | 肺    | 乳    | 子宮頸  |
| 集計対象市区町村数          | 29                 | 29   | 29   | 29   | 29   |
| 集計対象市区町村割合(%)      | 100                | 100  | 100  | 100  | 100  |
| 指針に基づく対象年齢で検診を実施した | 41.4               | 69.0 | 75.9 | 24.1 | 100  |
| 指針に基づく受診間隔で検診を実施した | 13.8               | 100  | 100  | 41.4 | 44.8 |

表2 指針に基づかない検診実施状況

|                          | 実施したと回答した市区町村割合(%) |
|--------------------------|--------------------|
| 集計対象市区町村数                | 29                 |
| 集計対象市区町村割合(%)            | 100                |
| 指針以外の何らかの部位で検診を実施した      | 89.7               |
| 前立腺がん検診(PSA検査)を実施した      | 86.2               |
| 子宮体がん検診(細胞診)を実施した        | 31.0               |
| エコーによる検診(肝臓、卵巣、甲状腺)を実施した | 0                  |
| その他の何らかの検診を実施した          | 0                  |

## 2 市区町村用がん検診チェックリスト実施率(三重県)

表3 チェックリスト実施率(全項目)

|                 | 実施したと回答した市区町村割合(%) |      |      |      |      |      |      |      |      |      |
|-----------------|--------------------|------|------|------|------|------|------|------|------|------|
|                 | 胃                  |      | 大腸   |      | 肺    |      | 乳    |      | 子宮頸  |      |
|                 | 集団                 | 個別   | 集団   | 個別   | 集団   | 個別   | 集団   | 個別   | 集団   | 個別   |
| 集計対象市区町村数       | 27                 | 19   | 26   | 22   | 28   | 15   | 29   | 29   | 29   | 29   |
| 集計対象市区町村割合(%)   | 93.1               | 65.5 | 89.7 | 75.9 | 96.6 | 51.7 | 100  | 100  | 100  | 100  |
| チェックリスト全項目の実施率* | 64.5               | 54.0 | 64.1 | 52.6 | 65.4 | 51.9 | 65.9 | 51.3 | 65.3 | 50.5 |

表4 チェックリスト実施率(平成28年度の検診体制整備に関する項目)

|  | 実施したと回答した市区町村割合(%) |      |      |      |      |      |      |      |      |      |
|--|--------------------|------|------|------|------|------|------|------|------|------|
|  | 胃                  |      | 大腸   |      | 肺    |      | 乳    |      | 子宮頸  |      |
|  | 集団                 | 個別   | 集団   | 個別   | 集団   | 個別   | 集団   | 個別   | 集団   | 個別   |
| 集計対象市区町村数  | 27                 | 20   | 26   | 22   | 28   | 17   | 29   | 29   | 29   | 29   |
| 集計対象市区町村割合(%)  | 93.1               | 69.0 | 89.7 | 75.9 | 96.6 | 58.6 | 100  | 100  | 100  | 100  |
| <b>【1】 検診対象者</b>   |                    |      |      |      |      |      |      |      |      |      |
| 1-1 対象者全員の氏名を記載した名簿を、住民台帳などに基づいて作成したか*   | 100                | 95.0 | 100  | 95.5 | 96.4 | 94.1 | 96.6 | 93.1 | 93.1 | 93.1 |
| 1-2 対象者全員に、個別に受診勧奨を行ったか*   | 33.3               | 30.0 | 34.6 | 31.8 | 35.7 | 29.4 | 31.0 | 34.5 | 27.6 | 31.0 |
| 1-3 受診勧奨を行った住民のうち未受診者全員に対し、再度の受診勧奨を個人毎(手紙・電話・訪問等)に行ったか                         | 0                  | 0    | 0    | 0    | 0    | 0    | 0    | 3.4  | 0    | 3.4  |
| 1-4 対象者数(推計でも可)を把握したか*   | 96.3               | 100  | 96.2 | 100  | 96.4 | 100  | 96.6 | 96.6 | 96.6 | 93.1 |
| <b>【2】 受診者の情報管理</b>  |                    |      |      |      |      |      |      |      |      |      |
| 2-1 個人別の受診(記録)台帳またはデータベースを作成したか*   | 96.3               | 95.0 | 96.2 | 95.5 | 92.9 | 94.1 | 96.6 | 93.1 | 96.6 | 96.6 |
| 2-2 過去5年間の受診歴を記録しているか*   | 92.6               | 95.0 | 92.3 | 90.9 | 85.7 | 94.1 | 93.1 | 89.7 | 93.1 | 93.1 |
| <b>【3】 受診者への説明、及び要精検者への説明</b>  |                    |      |      |      |      |      |      |      |      |      |
| 3-1 受診勧奨時に、「検診機関用チェックリスト 1.受診者への説明」が全項目記載された資料を、全員に個別配布したか*                    | 37.0               | 20.0 | 42.3 | 18.2 | 39.3 | 17.6 | 44.8 | 13.8 | 44.8 | 13.8 |
| 3-2 要精検者全員に対し、受診可能な精密検査機関名(医療機関名)の一覧を提示したか*                                    | 11.1               | 10.0 | 11.5 | 22.7 | 10.7 | 11.8 | 27.6 | 10.3 | 13.8 | 6.9  |
| 3-3 上記(3-2)の一覧に掲載したすべての精密検査機関には、あらかじめ精密検査結果の報告を依頼したか*                          | 11.1               | 10.0 | 11.5 | 18.2 | 10.7 | 11.8 | 27.6 | 10.3 | 13.8 | 6.9  |
| <b>【4】 精密検査結果の把握、精密検査未受診者の特定と受診勧奨</b>  |                    |      |      |      |      |      |      |      |      |      |
| 4-1 精密検査方法及び、精密検査(治療)結果を把握したか*   | 100                | 90.0 | 100  | 81.8 | 100  | 94.1 | 100  | 75.9 | 100  | 75.9 |
| 4-2 精密検査方法及び、精密検査(治療)結果が不明の者については、本人もしくは精密検査機関への照会等により、結果を確認したか*               | 77.8               | 65.0 | 73.1 | 68.2 | 78.6 | 70.6 | 75.9 | 62.1 | 75.9 | 62.1 |
| 4-3 個人毎の精密検査方法及び、精密検査(治療)結果を、市区町村、検診機関(医療機関)、精密検査機関が共有したか*                     | 70.4               | 45.0 | 69.2 | 45.5 | 71.4 | 52.9 | 72.4 | 55.2 | 72.4 | 55.2 |
| 4-4 過去5年間の精密検査方法及び、精密検査(治療)結果を記録しているか*   | 74.1               | 70.0 | 73.1 | 68.2 | 75.0 | 70.6 | 75.9 | 62.1 | 75.9 | 62.1 |
| 4-5 精密検査未受診と精密検査結果未把握を定義に従って区別し、精密検査未受診者を特定したか*                                | 74.1               | 80.0 | 73.1 | 63.6 | 75.0 | 76.5 | 75.9 | 58.6 | 75.9 | 58.6 |
| 4-6 精密検査未受診者に精密検査の受診勧奨を行ったか*   | 77.8               | 60.0 | 73.1 | 50.0 | 82.1 | 64.7 | 82.8 | 55.2 | 82.8 | 55.2 |
| <b>【5】 地域保健・健康増進事業報告</b>   |                    |      |      |      |      |      |      |      |      |      |
| 5-1 がん検診結果や精密検査結果の最終報告(平成27年度地域保健・健康増進事業報告)を行ったか*                              | 100                | 100  | 100  | 100  | 100  | 100  | 100  | 96.6 | 100  | 96.6 |
| 5-2 がん検診の結果について、地域保健・健康増進事業報告の全項目を計上できるよう、委託先(検診機関(医療機関)、医師会など)に報告を求めたか*       | 100                | 95.0 | 96.2 | 77.3 | 100  | 94.1 | 100  | 79.3 | 100  | 82.8 |
| 5-3 がん検診の結果について、委託先からの報告内容が地域保健・健康増進事業報告を網羅できていない場合、改善を求めたか*                   | 88.9               | 95.0 | 88.5 | 86.4 | 89.3 | 88.2 | 89.7 | 79.3 | 89.7 | 79.3 |
| 5-4 精密検査結果について、地域保健・健康増進事業報告の全項目を計上できるよう、委託先(検診機関(医療機関)、精密検査機関、医師会など)に報告を求めたか* | 88.9               | 80.0 | 88.5 | 68.2 | 89.3 | 82.4 | 89.7 | 69.0 | 89.7 | 72.4 |
| 5-5 精密検査結果について、委託先からの報告内容が地域保健・健康増進事業報告を網羅できていない場合、改善を求めたか*                    | 81.5               | 75.0 | 84.6 | 59.1 | 85.7 | 76.5 | 86.2 | 62.1 | 86.2 | 62.1 |
| <b>【6】 検診機関(医療機関)の質の担保</b>   |                    |      |      |      |      |      |      |      |      |      |
| 6-1 委託先検診機関(医療機関)を、仕様書の内容に基づいて選定したか*   | 85.2               | 40.0 | 80.8 | 31.8 | 85.7 | 47.1 | 86.2 | 37.9 | 86.2 | 37.9 |
| 6-2 仕様書(もしくは実施要綱)の内容は、「仕様書に明記すべき必要最低限の精度管理項目」を満たしたか*                           | 77.8               | 40.0 | 73.1 | 31.8 | 78.6 | 47.1 | 82.8 | 37.9 | 82.8 | 37.9 |
| 6-3 検診終了後に、委託先検診機関(医療機関)で仕様書(もしくは実施要綱)の内容が遵守されたことを確認したか*                       | 44.4               | 20.0 | 46.2 | 13.6 | 46.4 | 23.5 | 48.3 | 20.7 | 48.3 | 20.7 |
| 6-4 検診機関(医療機関)に精度管理評価を個別にフィードバックしたか*   | 18.5               | 15.0 | 19.2 | 13.6 | 21.4 | 11.8 | 20.7 | 13.8 | 20.7 | 13.8 |
| 6-5 「検診機関用チェックリスト」の遵守状況をフィードバックしたか*  | 7.4                | 10.0 | 7.7  | 4.5  | 10.7 | 5.9  | 10.3 | 6.9  | 10.3 | 6.9  |
| 6-6 検診機関(医療機関)毎のプロセス指標値を集計してフィードバックしたか*  | 7.4                | 10.0 | 7.7  | 4.5  | 10.7 | 5.9  | 10.3 | 6.9  | 10.3 | 6.9  |
| 6-7 上記の結果をふまえ、課題のある検診機関(医療機関)に改善策をフィードバックしたか*                                  | 14.8               | 5.0  | 15.4 | 4.5  | 17.9 | 0    | 17.2 | 3.4  | 17.2 | 3.4  |

表5 チェックリスト実施率（平成26年度の精度管理指標の把握に関する項目）

|  | 実施したと回答した市区町村割合(%) |      |      |      |      |      |      |      |      |      |
|--|--------------------|------|------|------|------|------|------|------|------|------|
|  | 胃                  |      | 大腸   |      | 肺    |      | 乳    |      | 子宮頸  |      |
|  | 集団                 | 個別   | 集団   | 個別   | 集団   | 個別   | 集団   | 個別   | 集団   | 個別   |
| 集計対象市区町村数                              | 28                 | 19   | 26   | 22   | 29   | 15   | 29   | 29   | 29   | 29   |
| 集計対象市区町村割合(%)                          | 96.6               | 65.5 | 89.7 | 75.9 | 100  | 51.7 | 100  | 100  | 100  | 100  |
| <b>【7】 受診率の集計</b>                      |                    |      |      |      |      |      |      |      |      |      |
| 7-1 受診率を集計したか*                         | 96.4               | 94.7 | 96.2 | 95.5 | 96.6 | 93.3 | 93.1 | 89.7 | 96.6 | 89.7 |
| 7-2 受診率を性別・年齢5歳階級別に集計したか*              | 89.3               | 84.2 | 88.5 | 86.4 | 89.7 | 80.0 | 86.2 | 82.8 | 89.7 | 82.8 |
| 7-3 受診率を検診機関別に集計したか*                   | 78.6               | 57.9 | 73.1 | 59.1 | 75.9 | 53.3 | 79.3 | 62.1 | 79.3 | 58.6 |
| 7-4 受診率を検診受診歴別に集計したか*                  | 75.0               | 73.7 | 73.1 | 72.7 | 75.9 | 66.7 | 75.9 | 72.4 | 75.9 | 72.4 |
| <b>【8】 要精検率の集計</b>                     |                    |      |      |      |      |      |      |      |      |      |
| 8-1 要精検率を集計したか*                        | 85.7               | 84.2 | 88.5 | 86.4 | 86.2 | 86.7 | 82.8 | 79.3 | 86.2 | 79.3 |
| 8-2 要精検率を性別・年齢5歳階級別に集計したか*             | 71.4               | 57.9 | 73.1 | 63.6 | 72.4 | 60.0 | 69.0 | 62.1 | 72.4 | 62.1 |
| 8-3 要精検率を検診機関別に集計したか*                  | 75.0               | 47.4 | 73.1 | 45.5 | 72.4 | 46.7 | 75.9 | 48.3 | 75.9 | 44.8 |
| 8-4 要精検率を検診受診歴別に集計したか*                 | 57.1               | 52.6 | 57.7 | 54.5 | 58.6 | 53.3 | 58.6 | 51.7 | 58.6 | 51.7 |
| <b>【9】 精検受診率の集計</b>                    |                    |      |      |      |      |      |      |      |      |      |
| 9-1 精検受診率を集計したか*                       | 75.0               | 73.7 | 76.9 | 77.3 | 75.9 | 73.3 | 72.4 | 65.5 | 75.9 | 65.5 |
| 9-2 精検受診率を性別・年齢5歳階級別に集計したか*            | 67.9               | 57.9 | 69.2 | 63.6 | 69.0 | 60.0 | 65.5 | 55.2 | 69.0 | 55.2 |
| 9-3 精検受診率を検診機関別に集計したか*                 | 67.9               | 42.1 | 65.4 | 45.5 | 65.5 | 40.0 | 65.5 | 41.4 | 69.0 | 41.4 |
| 9-4 精検受診率を検診受診歴別に集計したか*                | 57.1               | 52.6 | 57.7 | 59.1 | 58.6 | 53.3 | 58.6 | 51.7 | 58.6 | 51.7 |
| <b>【10】 精検未受診率の集計</b>                  |                    |      |      |      |      |      |      |      |      |      |
| 10-1 精検未受診率を集計したか*                     | 60.7               | 63.2 | 57.7 | 59.1 | 62.1 | 60.0 | 58.6 | 55.2 | 62.1 | 55.2 |
| <b>【11】 がん発見率の集計</b>                   |                    |      |      |      |      |      |      |      |      |      |
| 11-1 がん発見率を集計したか*                      | 75.0               | 57.9 | 73.1 | 59.1 | 75.9 | 53.3 | 72.4 | 65.5 | 72.4 | 62.1 |
| 11-2 がん発見率を性別・年齢5歳階級別に集計したか*           | 64.3               | 42.1 | 61.5 | 45.5 | 65.5 | 40.0 | 62.1 | 51.7 | 62.1 | 48.3 |
| 11-3 がん発見率を検診機関別に集計したか*                | 67.9               | 26.3 | 61.5 | 31.8 | 65.5 | 20.0 | 69.0 | 44.8 | 65.5 | 37.9 |
| 11-4 がん発見率を検診受診歴別に集計したか*               | 53.6               | 31.6 | 50.0 | 36.4 | 55.2 | 33.3 | 55.2 | 41.4 | 51.7 | 37.9 |
| 11-5 がん発見率を検査方法別に集計したか**               | .                  | .    | .    | .    | 51.7 | 33.3 | 55.2 | 44.8 | .    | .    |
| <b>【12】 陽性反応適中度の集計</b>                 |                    |      |      |      |      |      |      |      |      |      |
| 12-1 陽性反応適中度を集計したか*                    | 64.3               | 63.2 | 61.5 | 54.5 | 65.5 | 53.3 | 62.1 | 51.7 | 62.1 | 48.3 |
| 12-2 陽性反応適中度を性別・年齢5歳階級別に集計したか*         | 57.1               | 42.1 | 53.8 | 36.4 | 58.6 | 33.3 | 55.2 | 37.9 | 55.2 | 34.5 |
| 12-3 陽性反応適中度を検診機関別に集計したか*              | 57.1               | 36.8 | 50.0 | 31.8 | 55.2 | 26.7 | 55.2 | 31.0 | 55.2 | 27.6 |
| 12-4 陽性反応適中度を検診受診歴別に集計したか*             | 46.4               | 31.6 | 42.3 | 27.3 | 48.3 | 26.7 | 48.3 | 31.0 | 44.8 | 27.6 |
| 12-5 陽性反応適中度を検査方法別に集計したか**             | .                  | .    | .    | .    | 55.2 | 33.3 | 55.2 | 37.9 | .    | .    |
| <b>【13】 早期がん割合の集計</b>                  |                    |      |      |      |      |      |      |      |      |      |
| 13-1 早期がん割合を集計したか*                     | 57.1               | 52.6 | 57.7 | 50.0 | 62.1 | 46.7 | 62.1 | 48.3 | .    | .    |
| 13-2 早期がん割合を性別・年齢5歳階級別に集計したか*          | 53.6               | 36.8 | 53.8 | 36.4 | 58.6 | 33.3 | 58.6 | 37.9 | .    | .    |
| 13-3 早期がん割合を検診機関別に集計したか*               | 50.0               | 31.6 | 50.0 | 31.8 | 55.2 | 26.7 | 55.2 | 34.5 | .    | .    |
| 13-4 早期がん割合を検診受診歴別に集計したか*              | 46.4               | 31.6 | 46.2 | 31.8 | 51.7 | 26.7 | 51.7 | 34.5 | .    | .    |
| 13-5 早期がん割合を検査方法別に集計したか**              | .                  | .    | .    | .    | 51.7 | 40.0 | 48.3 | 34.5 | .    | .    |
| <b>【14】 粘膜内がん、非浸潤がんの集計</b>             |                    |      |      |      |      |      |      |      |      |      |
| 14-1 粘膜内がんを集計したか*                      | 67.9               | 52.6 | 65.4 | 50.0 | .    | .    | .    | .    | .    | .    |
| 非浸潤がんを集計したか*                           | .                  | .    | .    | .    | .    | .    | 79.3 | 55.2 | .    | .    |
| <b>【15】 上皮内病変（CINなど）数の集計</b>           |                    |      |      |      |      |      |      |      |      |      |
| 15-1 上皮内病変（CINなど）数を集計したか（区分毎）*         | .                  | .    | .    | .    | .    | .    | .    | .    | 65.5 | 48.3 |
| 15-2 上皮内病変（CINなど）数を年齢5歳階級別に集計したか（区分毎）* | .                  | .    | .    | .    | .    | .    | .    | .    | 58.6 | 41.4 |
| 15-3 上皮内病変（CINなど）数を検診機関別に集計したか（区分毎）*   | .                  | .    | .    | .    | .    | .    | .    | .    | 48.3 | 27.6 |
| 15-4 上皮内病変（CINなど）数を検診受診歴別に集計したか（区分毎）*  | .                  | .    | .    | .    | .    | .    | .    | .    | 55.2 | 41.4 |
| <b>【16】 微小浸潤がん割合の集計</b>                |                    |      |      |      |      |      |      |      |      |      |
| 16-1 微小浸潤がん割合を集計したか*                   | .                  | .    | .    | .    | .    | .    | .    | .    | 62.1 | 48.3 |
| 16-2 微小浸潤がん割合を年齢5歳階級別に集計したか*           | .                  | .    | .    | .    | .    | .    | .    | .    | 58.6 | 41.4 |
| 16-3 微小浸潤がん割合を検診機関別に集計したか*             | .                  | .    | .    | .    | .    | .    | .    | .    | 48.3 | 31.0 |
| 16-4 微小浸潤がん割合を検診受診歴別に集計したか*            | .                  | .    | .    | .    | .    | .    | .    | .    | 55.2 | 41.4 |

\* 「事業評価のためのチェックリスト（厚生労働省委員会報告書「今後の我が国におけるがん検診事業評価の在り方について・平成20年3月」）に記載されている項目

\*\* 肺がんは「事業評価のためのチェックリスト」には含まれない

## 3 プロセス指標値(三重県)

表6 市区町村別のプロセス指標値

胃がん

| 自治体名 | 2014年プロセス指標値(男女計 40~74歳) |      |      |          |      |      |          |      |      |            |      |       |
|------|--------------------------|------|------|----------|------|------|----------|------|------|------------|------|-------|
|      | 要精検率(%)                  |      |      | 精検受診率(%) |      |      | がん発見率(%) |      |      | 陽性反応適中度(%) |      |       |
|      | 集団                       | 個別   | 計    | 集団       | 個別   | 計    | 集団       | 個別   | 計    | 集団         | 個別   | 計     |
| 全国   | 7.6                      | 8.7  | 7.9  | 83.6     | 74.7 | 80.9 | 0.12     | 0.13 | 0.12 | 1.60       | 1.46 | 1.56  |
| 三重県  | 4.3                      | 6.8  | 5.3  | 75.8     | 74.4 | 75.1 | 0.07     | 0.10 | 0.08 | 1.66       | 1.43 | 1.54  |
| 津市   | 3.1                      | 6.0  | 4.8  | 63.3     | 39.3 | 45.7 | 0        | 0.15 | 0.09 | 0          | 2.45 | 1.79  |
| 四日市市 | 5.1                      | 4.7  | 4.9  | 77.2     | 73.2 | 75.2 | 0.04     | 0.03 | 0.04 | 0.74       | 0.70 | 0.72  |
| 伊勢市  | -                        | 6.4  | 6.4  | -        | 89.5 | 89.5 | -        | 0.50 | 0.50 | -          | 7.89 | 7.89  |
| 松阪市  | 0.5                      | 1.2  | 1.0  | 0        | 60.0 | 52.9 | 0        | 0.04 | 0.03 | 0          | 3.33 | 2.94  |
| 桑名市  | 6.0                      | 0    | 5.1  | 76.2     | -    | 76.2 | 0.21     | -    | 0.18 | 3.57       | -    | 3.57  |
| 鈴鹿市  | 9.1                      | 2.0  | 4.4  | 69.2     | 64.7 | 67.9 | 0        | 0.12 | 0.08 | 0          | 5.88 | 1.79  |
| 名張市  | 2.6                      | 15.2 | 4.4  | 73.8     | 67.2 | 70.6 | 0.04     | 0    | 0.03 | 1.54       | 0    | 0.79  |
| 尾鷲市  | 3.6                      | -    | 3.6  | 100      | -    | 100  | 0        | -    | 0    | 0          | -    | 0     |
| 亀山市  | 5.7                      | 1.0  | 3.8  | 84.0     | 33.3 | 78.6 | 0.23     | 0    | 0.13 | 4.00       | 0    | 3.57  |
| 鳥羽市  | 1.7                      | 10.6 | 7.3  | 100      | 0    | 8.3  | 1.67     | 0    | 0.61 | 100        | 0    | 8.33  |
| 熊野市  | 6.3                      | -    | 6.3  | 91.7     | -    | 91.7 | 0        | -    | 0    | 0          | -    | 0     |
| いなべ市 | 4.8                      | 31.5 | 15.9 | 75.3     | 96.3 | 92.6 | 0        | 0.09 | 0.04 | 0          | 0.29 | 0.24  |
| 志摩市  | 1.3                      | 20.0 | 2.5  | 100      | 33.3 | 66.7 | 0        | 0    | 0    | 0          | 0    | 0     |
| 伊賀市  | 5.1                      | 1.4  | 3.6  | 80.5     | 100  | 83.7 | 0        | 0    | 0    | 0          | 0    | 0     |
| 木曾岬町 | 5.9                      | 6.3  | 6.2  | 75.0     | 88.9 | 86.4 | 0        | 0    | 0    | 0          | 0    | 0     |
| 東員町  | 6.7                      | -    | 6.7  | 62.1     | -    | 62.1 | 0.07     | -    | 0.07 | 1.05       | -    | 1.05  |
| 菟野町  | 2.5                      | 13.1 | 3.7  | 81.5     | 70.6 | 77.3 | 0        | 0.77 | 0.08 | 0          | 5.88 | 2.27  |
| 朝日町  | 7.0                      | 0    | 5.7  | 75.0     | -    | 75.0 | 0        | -    | 0    | 0          | -    | 0     |
| 川越町  | 9.0                      | -    | 9.0  | 91.4     | -    | 91.4 | 0.51     | -    | 0.51 | 5.71       | -    | 5.71  |
| 多気町  | 0.8                      | 5.7  | 1.2  | 100      | 0    | 60.0 | 0.52     | 0    | 0.48 | 66.67      | 0    | 40.00 |
| 明和町  | 2.1                      | 3.7  | 2.2  | 100      | 100  | 100  | 0        | 0    | 0    | 0          | 0    | 0     |
| 大台町  | 6.0                      | 21.4 | 14.1 | 90.9     | 70.5 | 74.5 | 0        | 0.49 | 0.26 | 0          | 2.27 | 1.82  |
| 玉城町  | 5.2                      | 0    | 5.1  | 77.8     | -    | 77.8 | 0        | -    | 0    | 0          | -    | 0     |
| 度会町  | 3.5                      | -    | 3.5  | 100      | -    | 100  | 0        | -    | 0    | 0          | -    | 0     |
| 大紀町  | 1.7                      | -    | 1.7  | 66.7     | -    | 66.7 | 0        | -    | 0    | 0          | -    | 0     |
| 南伊勢町 | 6.0                      | 2.9  | 4.8  | 84.6     | 0    | 64.7 | 0.47     | 0    | 0.28 | 7.69       | 0    | 5.88  |
| 紀北町  | 5.1                      | -    | 5.1  | 91.3     | -    | 91.3 | 0.22     | -    | 0.22 | 4.35       | -    | 4.35  |
| 御浜町  | 6.8                      | -    | 6.8  | 71.4     | -    | 71.4 | 0        | -    | 0    | 0          | -    | 0     |
| 紀宝町  | 5.6                      | -    | 5.6  | 72.7     | -    | 72.7 | 0        | -    | 0    | 0          | -    | 0     |

大腸がん

| 自治体名 | 2014年プロセス指標値(男女計 40~74歳) |      |      |          |      |      |          |      |      |            |       |       |
|------|--------------------------|------|------|----------|------|------|----------|------|------|------------|-------|-------|
|      | 要精検率(%)                  |      |      | 精検受診率(%) |      |      | がん発見率(%) |      |      | 陽性反応適中度(%) |       |       |
|      | 集団                       | 個別   | 計    | 集団       | 個別   | 計    | 集団       | 個別   | 計    | 集団         | 個別    | 計     |
| 全国   | 6.3                      | 7.8  | 7.1  | 75.3     | 63.5 | 68.3 | 0.18     | 0.25 | 0.22 | 2.92       | 3.19  | 3.08  |
| 三重県  | 6.3                      | 7.9  | 7.4  | 67.2     | 64.1 | 64.8 | 0.16     | 0.21 | 0.19 | 2.60       | 2.61  | 2.61  |
| 津市   | 5.7                      | 9.3  | 8.8  | 63.5     | 55.1 | 55.9 | 0.07     | 0.24 | 0.22 | 1.26       | 2.59  | 2.47  |
| 四日市市 | 5.5                      | 7.6  | 7.1  | 70.1     | 68.4 | 68.7 | 0.16     | 0.19 | 0.19 | 2.94       | 2.55  | 2.62  |
| 伊勢市  | -                        | 7.1  | 7.1  | -        | 75.4 | 75.4 | -        | 0.16 | 0.16 | -          | 2.31  | 2.31  |
| 松阪市  | 5.3                      | 6.3  | 6.2  | 13.7     | 63.9 | 58.0 | 0        | 0.13 | 0.11 | 0          | 2.00  | 1.76  |
| 桑名市  | 5.6                      | 8.3  | 8.1  | 46.4     | 62.7 | 62.0 | 0        | 0.19 | 0.18 | 0          | 2.30  | 2.19  |
| 鈴鹿市  | -                        | 6.6  | 6.6  | -        | 69.1 | 69.1 | -        | 0.32 | 0.32 | -          | 4.84  | 4.84  |
| 名張市  | 8.1                      | 8.2  | 8.2  | 73.2     | 51.4 | 64.7 | 0.11     | 0.11 | 0.11 | 1.30       | 1.37  | 1.33  |
| 尾鷲市  | 9.2                      | -    | 9.2  | 81.4     | -    | 81.4 | 0        | -    | 0    | 0          | -     | 0     |
| 亀山市  | 7.2                      | 6.0  | 6.2  | 58.1     | 78.0 | 72.9 | 0.17     | 0.33 | 0.29 | 2.33       | 5.51  | 4.71  |
| 鳥羽市  | -                        | 9.0  | 9.0  | -        | 57.9 | 57.9 | -        | 0    | 0    | -          | 0     | 0     |
| 熊野市  | 5.4                      | 6.2  | 5.6  | 75.0     | 33.3 | 61.7 | 0.51     | 0.41 | 0.48 | 9.38       | 6.67  | 8.51  |
| いなべ市 | 4.7                      | 9.6  | 6.3  | 69.1     | 95.2 | 82.2 | 0.19     | 0    | 0.13 | 4.07       | 0     | 2.02  |
| 志摩市  | 7.0                      | 8.6  | 8.3  | 67.4     | 56.4 | 58.7 | 0        | 0.37 | 0.28 | 0          | 4.24  | 3.37  |
| 伊賀市  | 6.4                      | 11.5 | 8.0  | 58.3     | 54.9 | 56.7 | 0.13     | 0    | 0.09 | 2.08       | 0     | 1.12  |
| 木曾岬町 | 4.1                      | 4.5  | 4.4  | 83.3     | 100  | 95.5 | 0        | 0    | 0    | 0          | 0     | 0     |
| 東員町  | 7.0                      | -    | 7.0  | 56.3     | -    | 56.3 | 0.25     | -    | 0.25 | 3.52       | -     | 3.52  |
| 菟野町  | 5.8                      | -    | 5.8  | 82.3     | -    | 82.3 | 0.11     | -    | 0.11 | 1.90       | -     | 1.90  |
| 朝日町  | 6.7                      | 0    | 5.9  | 82.1     | -    | 82.1 | 0        | -    | 0    | 0          | -     | 0     |
| 川越町  | 5.1                      | -    | 5.1  | 81.4     | -    | 81.4 | 0.12     | -    | 0.12 | 2.33       | -     | 2.33  |
| 多気町  | 8.9                      | 5.5  | 8.3  | 70.7     | 85.7 | 72.3 | 0.76     | 0    | 0.64 | 8.62       | 0     | 7.69  |
| 明和町  | 6.0                      | 11.8 | 8.2  | 53.2     | 56.1 | 54.8 | 0        | 0.62 | 0.24 | 0          | 5.26  | 2.88  |
| 大台町  | 7.6                      | 12.3 | 10.1 | 78.3     | 69.0 | 72.3 | 0        | 0    | 0    | 0          | 0     | 0     |
| 玉城町  | 6.6                      | 11.9 | 9.1  | 76.0     | 57.5 | 64.6 | 0.52     | 0    | 0.28 | 8.00       | 0     | 3.08  |
| 度会町  | 7.7                      | -    | 7.7  | 54.3     | -    | 54.3 | 0        | -    | 0    | 0          | -     | 0     |
| 大紀町  | 6.8                      | -    | 6.8  | 73.8     | -    | 73.8 | 0        | -    | 0    | 0          | -     | 0     |
| 南伊勢町 | 6.2                      | 13.2 | 10.6 | 73.7     | 35.3 | 43.7 | 0.33     | 0    | 0.12 | 5.26       | 0     | 1.15  |
| 紀北町  | 5.8                      | -    | 5.8  | 66.0     | -    | 66.0 | 0.43     | -    | 0.43 | 7.55       | -     | 7.55  |
| 御浜町  | 7.3                      | 8.8  | 7.7  | 75.0     | 87.5 | 79.2 | 0        | 1.10 | 0.32 | 0          | 12.50 | 4.17  |
| 紀宝町  | 6.2                      | 6.3  | 6.2  | 86.4     | 96.6 | 90.4 | 0.71     | 1.08 | 0.85 | 11.36      | 17.24 | 13.70 |







# 【滋賀県】都道府県別がん検診実施状況

## 1 指針に基づくがん検診実施状況(滋賀県)

表1 指針に基づく検診実施状況

|                    | 実施したと回答した市区町村割合(%) |     |     |      |      |
|--------------------|--------------------|-----|-----|------|------|
|                    | 胃                  | 大腸  | 肺   | 乳    | 子宮頸  |
| 集計対象市区町村数          | 19                 | 19  | 19  | 19   | 19   |
| 集計対象市区町村割合(%)      | 100                | 100 | 100 | 100  | 100  |
| 指針に基づく対象年齢で検診を実施した | 100                | 100 | 100 | 100  | 100  |
| 指針に基づく受診間隔で検診を実施した | 26.3               | 100 | 100 | 68.4 | 78.9 |

表2 指針に基づかない検診実施状況

|                          | 実施したと回答した市区町村割合(%) |
|--------------------------|--------------------|
| 集計対象市区町村数                | 19                 |
| 集計対象市区町村割合(%)            | 100                |
| 指針以外の何らかの部位で検診を実施した      | 10.5               |
| 前立腺がん検診(PSA検査)を実施した      | 10.5               |
| 子宮体がん検診(細胞診)を実施した        | 0                  |
| エコーによる検診(肝臓、卵巣、甲状腺)を実施した | 0                  |
| その他の何らかの検診を実施した          | 0                  |

## 2 市区町村用がん検診チェックリスト実施率(滋賀県)

表3 チェックリスト実施率(全項目)

|                 | 実施したと回答した市区町村割合(%) |      |      |      |      |      |      |      |      |      |
|-----------------|--------------------|------|------|------|------|------|------|------|------|------|
|                 | 胃                  |      | 大腸   |      | 肺    |      | 乳    |      | 子宮頸  |      |
|                 | 集団                 | 個別   | 集団   | 個別   | 集団   | 個別   | 集団   | 個別   | 集団   | 個別   |
| 集計対象市区町村数       | 19                 | 4    | 15   | 8    | 15   | 3    | 16   | 18   | 15   | 19   |
| 集計対象市区町村割合(%)   | 100                | 21.1 | 78.9 | 42.1 | 78.9 | 15.8 | 84.2 | 94.7 | 78.9 | 100  |
| チェックリスト全項目の実施率* | 83.2               | 79.8 | 85.5 | 77.6 | 83.8 | 80.4 | 84.4 | 80.0 | 81.7 | 78.4 |

表4 チェックリスト実施率(平成28年度の検診体制整備に関する項目)

|  | 実施したと回答した市区町村割合(%) |      |      |      |      |      |      |      |      |      |
|--|--------------------|------|------|------|------|------|------|------|------|------|
|  | 胃                  |      | 大腸   |      | 肺    |      | 乳    |      | 子宮頸  |      |
|  | 集団                 | 個別   | 集団   | 個別   | 集団   | 個別   | 集団   | 個別   | 集団   | 個別   |
| 集計対象市区町村数  | 19                 | 4    | 15   | 10   | 16   | 6    | 16   | 18   | 15   | 19   |
| 集計対象市区町村割合(%)  | 100                | 21.1 | 78.9 | 52.6 | 84.2 | 31.6 | 84.2 | 94.7 | 78.9 | 100  |
| <b>【1】 検診対象者</b>   |                    |      |      |      |      |      |      |      |      |      |
| 1-1 対象者全員の氏名を記載した名簿を、住民台帳などに基づいて作成したか*   | 94.7               | 75.0 | 100  | 90.0 | 100  | 83.3 | 100  | 94.4 | 93.3 | 94.7 |
| 1-2 対象者全員に、個別に受診勧奨を行ったか*   | 0                  | 0    | 0    | 0    | 0    | 0    | 12.5 | 16.7 | 6.7  | 21.1 |
| 1-3 受診勧奨を行った住民のうち未受診者全員に対し、再度の受診勧奨を個人毎(手紙・電話・訪問等)に行ったか                         | 0                  | 0    | 0    | 0    | 0    | 0    | 6.3  | 5.6  | 6.7  | 5.3  |
| 1-4 対象者数(推計でも可)を把握したか*   | 100                | 100  | 100  | 100  | 100  | 83.3 | 100  | 100  | 100  | 100  |
| <b>【2】 受診者の情報管理</b>  |                    |      |      |      |      |      |      |      |      |      |
| 2-1 個人別の受診(記録)台帳またはデータベースを作成したか*   | 100                | 100  | 100  | 100  | 100  | 100  | 100  | 100  | 100  | 100  |
| 2-2 過去5年間の受診歴を記録しているか*   | 94.7               | 100  | 93.3 | 90.0 | 93.8 | 83.3 | 93.8 | 94.4 | 93.3 | 94.7 |
| <b>【3】 受診者への説明、及び要精検者への説明</b>  |                    |      |      |      |      |      |      |      |      |      |
| 3-1 受診勧奨時に、「検診機関用チェックリスト 1.受診者への説明」が全項目記載された資料を、全員に個別配布したか*                    | 36.8               | 0    | 53.3 | 30.0 | 37.5 | 0    | 37.5 | 38.9 | 33.3 | 15.8 |
| 3-2 要精検者全員に対し、受診可能な精密検査機関名(医療機関名)の一覧を提示したか*                                    | 94.7               | 75.0 | 93.3 | 100  | 81.3 | 83.3 | 68.8 | 55.6 | 40.0 | 21.1 |
| 3-3 上記(3-2)の一覧に掲載したすべての精密検査機関には、あらかじめ精密検査結果の報告を依頼したか*                          | 78.9               | 75.0 | 80.0 | 90.0 | 75.0 | 66.7 | 62.5 | 50.0 | 33.3 | 21.1 |
| <b>【4】 精密検査結果の把握、精密検査未受診者の特定と受診勧奨</b>  |                    |      |      |      |      |      |      |      |      |      |
| 4-1 精密検査方法及び、精密検査(治療)結果を把握したか*   | 100                | 100  | 100  | 100  | 100  | 100  | 100  | 100  | 100  | 100  |
| 4-2 精密検査方法及び、精密検査(治療)結果が不明の者については、本人もしくは精密検査機関への照会等により、結果を確認したか*               | 100                | 100  | 100  | 100  | 100  | 100  | 100  | 100  | 100  | 100  |
| 4-3 個人毎の精密検査方法及び、精密検査(治療)結果を、市区町村、検診機関(医療機関)、精密検査機関が共有したか*                     | 63.2               | 75.0 | 60.0 | 80.0 | 62.5 | 100  | 68.8 | 55.6 | 53.3 | 52.6 |
| 4-4 過去5年間の精密検査方法及び、精密検査(治療)結果を記録しているか*   | 94.7               | 100  | 93.3 | 80.0 | 93.8 | 66.7 | 93.8 | 94.4 | 93.3 | 94.7 |
| 4-5 精密検査未受診と精密検査結果未把握を定義に従って区別し、精密検査未受診者を特定したか*                                | 94.7               | 100  | 100  | 100  | 100  | 100  | 93.8 | 94.4 | 100  | 100  |
| 4-6 精密検査未受診者に精密検査の受診勧奨を行ったか*   | 100                | 100  | 100  | 100  | 100  | 100  | 100  | 100  | 100  | 100  |
| <b>【5】 地域保健・健康増進事業報告</b>   |                    |      |      |      |      |      |      |      |      |      |
| 5-1 がん検診結果や精密検査結果の最終報告(平成27年度地域保健・健康増進事業報告)を行ったか*                              | 100                | 100  | 100  | 100  | 93.8 | 66.7 | 100  | 100  | 100  | 100  |
| 5-2 がん検診の結果について、地域保健・健康増進事業報告の全項目を計上できるよう、委託先(検診機関(医療機関)、医師会など)に報告を求めたか*       | 100                | 100  | 100  | 100  | 100  | 83.3 | 100  | 100  | 100  | 100  |
| 5-3 がん検診の結果について、委託先からの報告内容が地域保健・健康増進事業報告を網羅できていない場合、改善を求めたか*                   | 100                | 100  | 100  | 100  | 100  | 100  | 100  | 100  | 100  | 100  |
| 5-4 精密検査結果について、地域保健・健康増進事業報告の全項目を計上できるよう、委託先(検診機関(医療機関)、精密検査機関、医師会など)に報告を求めたか* | 100                | 100  | 100  | 100  | 100  | 83.3 | 100  | 100  | 100  | 100  |
| 5-5 精密検査結果について、委託先からの報告内容が地域保健・健康増進事業報告を網羅できていない場合、改善を求めたか*                    | 100                | 100  | 100  | 100  | 100  | 100  | 100  | 100  | 100  | 100  |
| <b>【6】 検診機関(医療機関)の質の担保</b>   |                    |      |      |      |      |      |      |      |      |      |
| 6-1 委託先検診機関(医療機関)を、仕様書の内容に基づいて選定したか*   | 89.5               | 75.0 | 86.7 | 60.0 | 87.5 | 83.3 | 87.5 | 72.2 | 86.7 | 73.7 |
| 6-2 仕様書(もしくは実施要綱)の内容は、「仕様書に明記すべき必要最低限の精度管理項目」を満たしたか*                           | 52.6               | 0    | 53.3 | 30.0 | 56.3 | 16.7 | 56.3 | 33.3 | 53.3 | 47.4 |
| 6-3 検診終了後に、委託先検診機関(医療機関)で仕様書(もしくは実施要綱)の内容が遵守されたことを確認したか*                       | 42.1               | 0    | 46.7 | 20.0 | 50.0 | 0    | 43.8 | 22.2 | 46.7 | 31.6 |
| 6-4 検診機関(医療機関)に精度管理評価を個別にフィードバックしたか*   | 26.3               | 0    | 40.0 | 20.0 | 37.5 | 16.7 | 31.3 | 22.2 | 33.3 | 15.8 |
| 6-5 「検診機関用チェックリスト」の遵守状況をフィードバックしたか*  | 15.8               | 0    | 20.0 | 0    | 18.8 | 0    | 18.8 | 11.1 | 20.0 | 10.5 |
| 6-6 検診機関(医療機関)毎のプロセス指標値を集計してフィードバックしたか*  | 21.1               | 0    | 33.3 | 20.0 | 31.3 | 16.7 | 25.0 | 16.7 | 26.7 | 10.5 |
| 6-7 上記の結果をふまえ、課題のある検診機関(医療機関)に改善策をフィードバックしたか*                                  | 15.8               | 0    | 20.0 | 10.0 | 18.8 | 0    | 18.8 | 5.6  | 20.0 | 10.5 |

表5 チェックリスト実施率（平成26年度の精度管理指標の把握に関する項目）

|  | 実施したと回答した市区町村割合(%) |      |      |      |      |      |      |      |      |      |
|--|--------------------|------|------|------|------|------|------|------|------|------|
|  | 胃                  |      | 大腸   |      | 肺    |      | 乳    |      | 子宮頸  |      |
|  | 集団                 | 個別   | 集団   | 個別   | 集団   | 個別   | 集団   | 個別   | 集団   | 個別   |
| 集計対象市区町村数                              | 19                 | 4    | 15   | 9    | 15   | 3    | 16   | 19   | 15   | 19   |
| 集計対象市区町村割合(%)                          | 100                | 21.1 | 78.9 | 47.4 | 78.9 | 15.8 | 84.2 | 100  | 78.9 | 100  |
| <b>【7】 受診率の集計</b>                      |                    |      |      |      |      |      |      |      |      |      |
| 7-1 受診率を集計したか*                         | 100                | 100  | 100  | 100  | 100  | 100  | 100  | 100  | 100  | 100  |
| 7-2 受診率を性別・年齢5歳階級別に集計したか*              | 94.7               | 100  | 100  | 88.9 | 93.3 | 100  | 100  | 94.7 | 100  | 94.7 |
| 7-3 受診率を検診機関別に集計したか*                   | 100                | 100  | 100  | 77.8 | 100  | 66.7 | 100  | 94.7 | 100  | 94.7 |
| 7-4 受診率を検診受診歴別に集計したか*                  | 94.7               | 100  | 93.3 | 100  | 93.3 | 100  | 93.8 | 94.7 | 93.3 | 94.7 |
| <b>【8】 要精検率の集計</b>                     |                    |      |      |      |      |      |      |      |      |      |
| 8-1 要精検率を集計したか*                        | 100                | 100  | 100  | 100  | 100  | 100  | 100  | 100  | 100  | 100  |
| 8-2 要精検率を性別・年齢5歳階級別に集計したか*             | 94.7               | 100  | 100  | 88.9 | 93.3 | 100  | 100  | 94.7 | 100  | 94.7 |
| 8-3 要精検率を検診機関別に集計したか*                  | 100                | 100  | 100  | 77.8 | 100  | 66.7 | 93.8 | 94.7 | 93.3 | 89.5 |
| 8-4 要精検率を検診受診歴別に集計したか*                 | 78.9               | 75.0 | 86.7 | 77.8 | 80.0 | 100  | 87.5 | 78.9 | 80.0 | 78.9 |
| <b>【9】 精検受診率の集計</b>                    |                    |      |      |      |      |      |      |      |      |      |
| 9-1 精検受診率を集計したか*                       | 100                | 100  | 100  | 100  | 100  | 100  | 100  | 100  | 100  | 100  |
| 9-2 精検受診率を性別・年齢5歳階級別に集計したか*            | 94.7               | 100  | 100  | 88.9 | 93.3 | 100  | 100  | 94.7 | 100  | 94.7 |
| 9-3 精検受診率を検診機関別に集計したか*                 | 100                | 100  | 100  | 88.9 | 100  | 66.7 | 93.8 | 94.7 | 93.3 | 89.5 |
| 9-4 精検受診率を検診受診歴別に集計したか*                | 78.9               | 75.0 | 86.7 | 77.8 | 80.0 | 100  | 87.5 | 78.9 | 80.0 | 78.9 |
| <b>【10】 精検未受診率の集計</b>                  |                    |      |      |      |      |      |      |      |      |      |
| 10-1 精検未受診率を集計したか*                     | 94.7               | 100  | 100  | 100  | 100  | 100  | 93.8 | 94.7 | 100  | 100  |
| <b>【11】 がん発見率の集計</b>                   |                    |      |      |      |      |      |      |      |      |      |
| 11-1 がん発見率を集計したか*                      | 100                | 100  | 100  | 100  | 100  | 100  | 100  | 100  | 100  | 100  |
| 11-2 がん発見率を性別・年齢5歳階級別に集計したか*           | 89.5               | 100  | 93.3 | 88.9 | 86.7 | 100  | 93.8 | 89.5 | 93.3 | 89.5 |
| 11-3 がん発見率を検診機関別に集計したか*                | 100                | 100  | 100  | 77.8 | 100  | 66.7 | 100  | 94.7 | 100  | 94.7 |
| 11-4 がん発見率を検診受診歴別に集計したか*               | 78.9               | 75.0 | 86.7 | 77.8 | 80.0 | 100  | 87.5 | 78.9 | 86.7 | 78.9 |
| 11-5 がん発見率を検査方法別に集計したか**               | .                  | .    | .    | .    | 80.0 | 100  | 87.5 | 84.2 | .    | .    |
| <b>【12】 陽性反応適中度の集計</b>                 |                    |      |      |      |      |      |      |      |      |      |
| 12-1 陽性反応適中度を集計したか*                    | 100                | 100  | 100  | 100  | 100  | 100  | 100  | 100  | 100  | 100  |
| 12-2 陽性反応適中度を性別・年齢5歳階級別に集計したか*         | 89.5               | 100  | 93.3 | 88.9 | 86.7 | 100  | 93.8 | 89.5 | 93.3 | 89.5 |
| 12-3 陽性反応適中度を検診機関別に集計したか*              | 94.7               | 100  | 100  | 77.8 | 93.3 | 66.7 | 100  | 94.7 | 100  | 94.7 |
| 12-4 陽性反応適中度を検診受診歴別に集計したか*             | 78.9               | 75.0 | 86.7 | 77.8 | 80.0 | 100  | 87.5 | 78.9 | 86.7 | 78.9 |
| 12-5 陽性反応適中度を検査方法別に集計したか**             | .                  | .    | .    | .    | 80.0 | 100  | 87.5 | 84.2 | .    | .    |
| <b>【13】 早期がん割合の集計</b>                  |                    |      |      |      |      |      |      |      |      |      |
| 13-1 早期がん割合を集計したか*                     | 100                | 100  | 100  | 100  | 100  | 100  | 100  | 100  | .    | .    |
| 13-2 早期がん割合を性別・年齢5歳階級別に集計したか*          | 89.5               | 100  | 93.3 | 88.9 | 86.7 | 100  | 93.8 | 89.5 | .    | .    |
| 13-3 早期がん割合を検診機関別に集計したか*               | 89.5               | 100  | 93.3 | 77.8 | 86.7 | 66.7 | 93.8 | 89.5 | .    | .    |
| 13-4 早期がん割合を検診受診歴別に集計したか*              | 78.9               | 75.0 | 86.7 | 77.8 | 80.0 | 100  | 87.5 | 78.9 | .    | .    |
| 13-5 早期がん割合を検査方法別に集計したか**              | .                  | .    | .    | .    | 80.0 | 100  | 87.5 | 84.2 | .    | .    |
| <b>【14】 粘膜内がん、非浸潤がんの集計</b>             |                    |      |      |      |      |      |      |      |      |      |
| 14-1 粘膜内がんを集計したか*                      | 89.5               | 100  | 73.3 | 66.7 | .    | .    | .    | .    | .    | .    |
| 非浸潤がんを集計したか*                           | .                  | .    | .    | .    | .    | .    | 81.3 | 84.2 | .    | .    |
| <b>【15】 上皮内病変（CINなど）数の集計</b>           |                    |      |      |      |      |      |      |      |      |      |
| 15-1 上皮内病変（CINなど）数を集計したか（区分毎）*         | .                  | .    | .    | .    | .    | .    | .    | .    | 100  | 100  |
| 15-2 上皮内病変（CINなど）数を年齢5歳階級別に集計したか（区分毎）* | .                  | .    | .    | .    | .    | .    | .    | .    | 93.3 | 89.5 |
| 15-3 上皮内病変（CINなど）数を検診機関別に集計したか（区分毎）*   | .                  | .    | .    | .    | .    | .    | .    | .    | 93.3 | 89.5 |
| 15-4 上皮内病変（CINなど）数を検診受診歴別に集計したか（区分毎）*  | .                  | .    | .    | .    | .    | .    | .    | .    | 86.7 | 84.2 |
| <b>【16】 微小浸潤がん割合の集計</b>                |                    |      |      |      |      |      |      |      |      |      |
| 16-1 微小浸潤がん割合を集計したか*                   | .                  | .    | .    | .    | .    | .    | .    | .    | 73.3 | 78.9 |
| 16-2 微小浸潤がん割合を年齢5歳階級別に集計したか*           | .                  | .    | .    | .    | .    | .    | .    | .    | 73.3 | 73.7 |
| 16-3 微小浸潤がん割合を検診機関別に集計したか*             | .                  | .    | .    | .    | .    | .    | .    | .    | 73.3 | 73.7 |
| 16-4 微小浸潤がん割合を検診受診歴別に集計したか*            | .                  | .    | .    | .    | .    | .    | .    | .    | 66.7 | 68.4 |

\* 「事業評価のためのチェックリスト（厚生労働省委員会報告書「今後の我が国におけるがん検診事業評価の在り方について・平成20年3月」）に記載されている項目

\*\* 肺がんは「事業評価のためのチェックリスト」には含まれない

3 プロセス指標値(滋賀県)

表6 市区町村別のプロセス指標値

胃がん

| 自治体名  | 2014年プロセス指標値(男女計 40~74歳) |      |      |          |      |      |          |      |      |            |       |       |
|-------|--------------------------|------|------|----------|------|------|----------|------|------|------------|-------|-------|
|       | 要精検率(%)                  |      |      | 精検受診率(%) |      |      | がん発見率(%) |      |      | 陽性反応適中度(%) |       |       |
|       | 集団                       | 個別   | 計    | 集団       | 個別   | 計    | 集団       | 個別   | 計    | 集団         | 個別    | 計     |
| 全国    | 7.6                      | 8.7  | 7.9  | 83.6     | 74.7 | 80.9 | 0.12     | 0.13 | 0.12 | 1.60       | 1.46  | 1.56  |
| 滋賀県   | 7.4                      | 11.6 | 7.5  | 91.8     | 88.3 | 91.5 | 0.16     | 0.25 | 0.16 | 2.18       | 2.13  | 2.18  |
| 大津市   | 5.8                      | -    | 5.8  | 92.9     | -    | 92.9 | 0.14     | -    | 0.14 | 2.38       | -     | 2.38  |
| 彦根市   | 11.4                     | -    | 11.4 | 92.3     | -    | 92.3 | 0.22     | -    | 0.22 | 1.92       | -     | 1.92  |
| 長浜市   | 10.4                     | -    | 10.4 | 82.9     | -    | 82.9 | 0.20     | -    | 0.20 | 1.90       | -     | 1.90  |
| 近江八幡市 | 3.1                      | -    | 3.1  | 97.0     | -    | 97.0 | 0        | -    | 0    | 0          | -     | 0     |
| 草津市   | 8.0                      | 16.6 | 11.8 | 100      | 79.5 | 87.3 | 0.30     | 0    | 0.17 | 3.70       | 0     | 1.41  |
| 守山市   | 3.5                      | 11.8 | 4.7  | 100      | 100  | 100  | 0        | 1.47 | 0.20 | 0          | 12.50 | 4.35  |
| 栗東市   | 5.9                      | -    | 5.9  | 95.7     | -    | 95.7 | 0.51     | -    | 0.51 | 8.70       | -     | 8.70  |
| 甲賀市   | 5.3                      | 9.0  | 6.1  | 92.1     | 93.3 | 92.5 | 0.08     | 0    | 0.07 | 1.59       | 0     | 1.08  |
| 野洲市   | 6.9                      | 8.1  | 7.3  | 91.3     | 100  | 94.3 | 0.30     | 0.68 | 0.42 | 4.35       | 8.33  | 5.71  |
| 湖南市   | 7.8                      | -    | 7.8  | 98.4     | -    | 98.4 | 0.12     | -    | 0.12 | 1.59       | -     | 1.59  |
| 高島市   | 7.3                      | -    | 7.3  | 98.1     | -    | 98.1 | 0.41     | -    | 0.41 | 5.56       | -     | 5.56  |
| 東近江市  | 6.8                      | -    | 6.8  | 95.4     | -    | 95.4 | 0.03     | -    | 0.03 | 0.51       | -     | 0.51  |
| 米原市   | 4.1                      | -    | 4.1  | 95.8     | -    | 95.8 | 0        | -    | 0    | 0          | -     | 0     |
| 日野町   | 9.6                      | -    | 9.6  | 91.1     | -    | 91.1 | 0.17     | -    | 0.17 | 1.79       | -     | 1.79  |
| 竜王町   | 2.8                      | -    | 2.8  | 90.9     | -    | 90.9 | 0.51     | -    | 0.51 | 18.18      | -     | 18.18 |
| 愛荘町   | 8.4                      | -    | 8.4  | 87.5     | -    | 87.5 | 0.17     | -    | 0.17 | 2.08       | -     | 2.08  |
| 豊郷町   | 7.6                      | -    | 7.6  | 90.0     | -    | 90.0 | 0        | -    | 0    | 0          | -     | 0     |
| 甲良町   | 10.9                     | -    | 10.9 | 92.9     | -    | 92.9 | 0.78     | -    | 0.78 | 7.14       | -     | 7.14  |
| 多賀町   | 9.4                      | -    | 9.4  | 93.5     | -    | 93.5 | 0.30     | -    | 0.30 | 3.23       | -     | 3.23  |

大腸がん

| 自治体名  | 2014年プロセス指標値(男女計 40~74歳) |     |     |          |      |      |          |      |      |            |      |      |
|-------|--------------------------|-----|-----|----------|------|------|----------|------|------|------------|------|------|
|       | 要精検率(%)                  |     |     | 精検受診率(%) |      |      | がん発見率(%) |      |      | 陽性反応適中度(%) |      |      |
|       | 集団                       | 個別  | 計   | 集団       | 個別   | 計    | 集団       | 個別   | 計    | 集団         | 個別   | 計    |
| 全国    | 6.3                      | 7.8 | 7.1 | 75.3     | 63.5 | 68.3 | 0.18     | 0.25 | 0.22 | 2.92       | 3.19 | 3.08 |
| 滋賀県   | 5.9                      | 6.3 | 6.1 | 86.9     | 83.0 | 84.6 | 0.17     | 0.37 | 0.28 | 2.91       | 5.83 | 4.64 |
| 大津市   | -                        | 5.9 | 5.9 | -        | 84.2 | 84.2 | -        | 0.40 | 0.40 | -          | 6.79 | 6.79 |
| 彦根市   | 6.4                      | -   | 6.4 | 86.9     | -    | 86.9 | 0.27     | -    | 0.27 | 4.23       | -    | 4.23 |
| 長浜市   | 6.8                      | -   | 6.8 | 78.6     | -    | 78.6 | 0.24     | -    | 0.24 | 3.57       | -    | 3.57 |
| 近江八幡市 | 5.8                      | 5.9 | 5.9 | 85.5     | 90.4 | 88.6 | 0.17     | 0.25 | 0.22 | 2.90       | 4.35 | 3.80 |
| 草津市   | -                        | 6.6 | 6.6 | -        | 85.7 | 85.7 | -        | 0.48 | 0.48 | -          | 7.31 | 7.31 |
| 守山市   | -                        | 6.7 | 6.7 | -        | 70.6 | 70.6 | -        | 0.24 | 0.24 | -          | 3.62 | 3.62 |
| 栗東市   | -                        | 6.6 | 6.6 | -        | 83.9 | 83.9 | -        | 0.44 | 0.44 | -          | 6.71 | 6.71 |
| 甲賀市   | 5.9                      | 9.1 | 6.5 | 90.4     | 78.0 | 87.2 | 0.05     | 0    | 0.04 | 0.87       | 0    | 0.64 |
| 野洲市   | 4.6                      | -   | 4.6 | 83.3     | -    | 83.3 | 0.22     | -    | 0.22 | 4.76       | -    | 4.76 |
| 湖南市   | 4.8                      | -   | 4.8 | 97.4     | -    | 97.4 | 0.25     | -    | 0.25 | 5.26       | -    | 5.26 |
| 高島市   | 4.6                      | 6.1 | 5.4 | 97.1     | 92.5 | 94.3 | 0        | 0    | 0    | 0          | 0    | 0    |
| 東近江市  | 5.8                      | 8.3 | 6.5 | 90.4     | 78.4 | 86.3 | 0.06     | 0.24 | 0.11 | 1.02       | 2.94 | 1.67 |
| 米原市   | 5.2                      | -   | 5.2 | 91.0     | -    | 91.0 | 0.42     | -    | 0.42 | 8.00       | -    | 8.00 |
| 日野町   | 5.3                      | -   | 5.3 | 85.7     | -    | 85.7 | 0        | -    | 0    | 0          | -    | 0    |
| 竜王町   | 6.4                      | -   | 6.4 | 79.4     | -    | 79.4 | 0        | -    | 0    | 0          | -    | 0    |
| 愛荘町   | 6.2                      | -   | 6.2 | 90.0     | -    | 90.0 | 0.10     | -    | 0.10 | 1.67       | -    | 1.67 |
| 豊郷町   | 7.3                      | -   | 7.3 | 95.0     | -    | 95.0 | 0        | -    | 0    | 0          | -    | 0    |
| 甲良町   | 6.7                      | -   | 6.7 | 80.0     | -    | 80.0 | 0        | -    | 0    | 0          | -    | 0    |
| 多賀町   | 5.1                      | -   | 5.1 | 91.7     | -    | 91.7 | 0        | -    | 0    | 0          | -    | 0    |

肺がん

| 自治体名  | 2014年プロセス指標値(男女計 40~74歳) |     |     |          |      |      |          |      |      |            |      |       |
|-------|--------------------------|-----|-----|----------|------|------|----------|------|------|------------|------|-------|
|       | 要精検率(%)                  |     |     | 精検受診率(%) |      |      | がん発見率(%) |      |      | 陽性反応適中度(%) |      |       |
|       | 集団                       | 個別  | 計   | 集団       | 個別   | 計    | 集団       | 個別   | 計    | 集団         | 個別   | 計     |
| 全国    | 2.0                      | 2.5 | 2.2 | 84.4     | 75.1 | 80.3 | 0.05     | 0.05 | 0.05 | 2.40       | 1.97 | 2.21  |
| 滋賀県   | 1.6                      | 3.9 | 2.8 | 93.3     | 90.4 | 91.2 | 0.08     | 0.06 | 0.07 | 5.04       | 1.47 | 2.40  |
| 大津市   | -                        | 4.4 | 4.4 | -        | 88.8 | 88.8 | -        | 0.05 | 0.05 | -          | 1.12 | 1.12  |
| 彦根市   | 1.6                      | -   | 1.6 | 97.3     | -    | 97.3 | 0.09     | -    | 0.09 | 5.41       | -    | 5.41  |
| 長浜市   | 2.1                      | -   | 2.1 | 90.3     | -    | 90.3 | 0        | -    | 0    | 0          | -    | 0     |
| 近江八幡市 | 3.1                      | -   | 3.1 | 100      | -    | 100  | 0        | -    | 0    | 0          | -    | 0     |
| 草津市   | -                        | 2.9 | 2.9 | -        | 96.3 | 96.3 | -        | 0.09 | 0.09 | -          | 2.94 | 2.94  |
| 守山市   | -                        | -   | -   | -        | -    | -    | -        | -    | -    | -          | -    | -     |
| 栗東市   | 1.6                      | -   | 1.6 | 100      | -    | 100  | 0        | -    | 0    | 0          | -    | 0     |
| 甲賀市   | 1.9                      | 1.6 | 1.8 | 100      | 100  | 100  | 0.23     | 0    | 0.19 | 12.50      | 0    | 10.34 |
| 野洲市   | -                        | -   | -   | -        | -    | -    | -        | -    | -    | -          | -    | -     |
| 湖南市   | 0.5                      | -   | 0.5 | 100      | -    | 100  | 0        | -    | 0    | 0          | -    | 0     |
| 高島市   | 2.3                      | -   | 2.3 | 100      | -    | 100  | 0        | -    | 0    | 0          | -    | 0     |
| 東近江市  | 0.8                      | -   | 0.8 | 69.2     | -    | 69.2 | 0.06     | -    | 0.06 | 7.69       | -    | 7.69  |
| 米原市   | 0.9                      | -   | 0.9 | 100      | -    | 100  | 0.26     | -    | 0.26 | 28.57      | -    | 28.57 |
| 日野町   | 3.4                      | -   | 3.4 | 75.0     | -    | 75.0 | 0        | -    | 0    | 0          | -    | 0     |
| 竜王町   | 3.2                      | -   | 3.2 | 100      | -    | 100  | 0.29     | -    | 0.29 | 9.09       | -    | 9.09  |
| 愛荘町   | 1.6                      | -   | 1.6 | 88.9     | -    | 88.9 | 0        | -    | 0    | 0          | -    | 0     |
| 豊郷町   | 1.4                      | -   | 1.4 | 100      | -    | 100  | 0        | -    | 0    | 0          | -    | 0     |
| 甲良町   | 1.5                      | -   | 1.5 | 100      | -    | 100  | 0        | -    | 0    | 0          | -    | 0     |
| 多賀町   | 2.8                      | -   | 2.8 | 100      | -    | 100  | 0        | -    | 0    | 0          | -    | 0     |

乳がん

| 自治体名  | 2014年プロセス指標値(女 40~74歳) |      |      |          |      |      |          |      |      |            |       |      |
|-------|------------------------|------|------|----------|------|------|----------|------|------|------------|-------|------|
|       | 要精検率(%)                |      |      | 精検受診率(%) |      |      | がん発見率(%) |      |      | 陽性反応適中度(%) |       |      |
|       | 集団                     | 個別   | 計    | 集団       | 個別   | 計    | 集団       | 個別   | 計    | 集団         | 個別    | 計    |
| 全国    | 5.9                    | 9.0  | 7.6  | 90.2     | 84.0 | 86.3 | 0.28     | 0.37 | 0.33 | 4.79       | 4.08  | 4.34 |
| 滋賀県   | 10.7                   | 11.3 | 11.0 | 96.7     | 95.3 | 95.9 | 0.34     | 0.39 | 0.37 | 3.19       | 3.49  | 3.36 |
| 大津市   | 9.3                    | 10.1 | 10.1 | 95.2     | 94.8 | 94.8 | 0        | 0.35 | 0.33 | 0          | 3.46  | 3.31 |
| 彦根市   | 12.7                   | 16.5 | 14.0 | 94.7     | 82.2 | 89.5 | 0.25     | 0.90 | 0.48 | 1.94       | 5.48  | 3.41 |
| 長浜市   | 10.9                   | 17.6 | 13.3 | 97.7     | 97.4 | 97.6 | 0.25     | 0.79 | 0.45 | 2.33       | 4.52  | 3.36 |
| 近江八幡市 | 10.7                   | 15.5 | 12.8 | 92.2     | 94.3 | 93.3 | 0.28     | 0    | 0.16 | 2.60       | 0     | 1.22 |
| 草津市   | -                      | 8.7  | 8.7  | -        | 97.6 | 97.6 | -        | 0.16 | 0.16 | -          | 1.79  | 1.79 |
| 守山市   | -                      | 8.6  | 8.6  | -        | 100  | 100  | -        | 0.56 | 0.56 | -          | 6.48  | 6.48 |
| 栗東市   | -                      | 8.2  | 8.2  | -        | 97.4 | 97.4 | -        | 0.42 | 0.42 | -          | 5.19  | 5.19 |
| 甲賀市   | 8.4                    | 13.9 | 10.8 | 97.8     | 98.3 | 98.1 | 0.28     | 0.35 | 0.31 | 3.37       | 2.54  | 2.90 |
| 野洲市   | 9.5                    | 11.8 | 11.2 | 100      | 100  | 100  | 0.86     | 0.29 | 0.44 | 9.09       | 2.50  | 3.92 |
| 湖南市   | 13.0                   | 6.5  | 8.9  | 95.2     | 100  | 97.4 | 1.05     | 0.24 | 0.53 | 8.06       | 3.64  | 5.98 |
| 高島市   | 7.4                    | 16.0 | 9.5  | 100      | 100  | 100  | 0.50     | 0.39 | 0.47 | 6.78       | 2.44  | 5.00 |
| 東近江市  | 11.6                   | 14.2 | 12.4 | 98.7     | 95.0 | 97.3 | 0.29     | 0.31 | 0.30 | 2.53       | 2.16  | 2.39 |
| 米原市   | 8.9                    | 17.8 | 9.6  | 96.6     | 100  | 97.1 | 0.20     | 2.22 | 0.37 | 2.25       | 12.50 | 3.81 |
| 日野町   | 17.4                   | 27.8 | 17.8 | 98.6     | 100  | 98.7 | 0.74     | 0    | 0.71 | 4.29       | 0     | 4.00 |
| 竜王町   | 8.8                    | 14.3 | 9.2  | 84.2     | 100  | 86.4 | 0.46     | 0    | 0.42 | 5.26       | 0     | 4.55 |
| 愛荘町   | 9.1                    | 27.8 | 9.7  | 95.7     | 60.0 | 92.2 | 0.39     | 0    | 0.38 | 4.35       | 0     | 3.92 |
| 豊郷町   | 10.4                   | 21.1 | 11.5 | 100      | 100  | 100  | 0        | 0    | 0    | 0          | 0     | 0    |
| 甲良町   | 12.4                   | 20.0 | 12.7 | 96.2     | 100  | 96.4 | 0        | 0    | 0    | 0          | 0     | 0    |
| 多賀町   | 8.8                    | 0    | 8.8  | 100      | -    | 100  | 0.84     | -    | 0.83 | 9.52       | -     | 9.52 |

## 子宮頸がん

| 自治体名  | 2014年プロセス指標値(女 20~74歳) |     |     |          |      |      |          |      |      |            |       |       |
|-------|------------------------|-----|-----|----------|------|------|----------|------|------|------------|-------|-------|
|       | 要精検率(%)                |     |     | 精検受診率(%) |      |      | がん発見率(%) |      |      | 陽性反応適中度(%) |       |       |
|       | 集団                     | 個別  | 計   | 集団       | 個別   | 計    | 集団       | 個別   | 計    | 集団         | 個別    | 計     |
| 全国    | 1.4                    | 2.5 | 2.2 | 82.3     | 70.6 | 72.5 | 0.03     | 0.05 | 0.04 | 2.12       | 1.87  | 1.91  |
| 滋賀県   | 1.2                    | 2.4 | 2.1 | 97.5     | 91.9 | 92.7 | 0.03     | 0.05 | 0.04 | 2.48       | 1.98  | 2.06  |
| 大津市   | -                      | 2.2 | 2.2 | -        | 93.3 | 93.3 | -        | 0.02 | 0.02 | -          | 1.03  | 1.03  |
| 彦根市   | 1.3                    | 2.2 | 1.9 | 100      | 70.7 | 77.0 | 0        | 0.08 | 0.05 | 0          | 3.45  | 2.70  |
| 長浜市   | 0.3                    | 2.0 | 1.1 | 100      | 85.2 | 87.5 | 0        | 0    | 0    | 0          | 0     | 0     |
| 近江八幡市 | 2.3                    | 0.9 | 1.5 | 90.5     | 100  | 93.3 | 0        | 0    | 0    | 0          | 0     | 0     |
| 草津市   | -                      | 2.6 | 2.6 | -        | 94.1 | 94.1 | -        | 0    | 0    | -          | 0     | 0     |
| 守山市   | 2.7                    | 1.5 | 1.7 | 100      | 97.0 | 97.5 | 0        | 0.05 | 0.04 | 0          | 3.03  | 2.50  |
| 栗東市   | -                      | 1.8 | 1.8 | -        | 77.1 | 77.1 | -        | 0.05 | 0.05 | -          | 2.86  | 2.86  |
| 甲賀市   | 1.2                    | 2.8 | 2.1 | 100      | 97.0 | 97.7 | 0.12     | 0.26 | 0.20 | 10.00      | 9.09  | 9.30  |
| 野洲市   | 0                      | 1.1 | 1.0 | -        | 100  | 100  | -        | 0    | 0    | -          | 0     | 0     |
| 湖南市   | -                      | 3.5 | 3.5 | -        | 100  | 100  | -        | 0.05 | 0.05 | -          | 1.54  | 1.54  |
| 高島市   | 0.7                    | 1.2 | 0.9 | 100      | 100  | 100  | 0        | 0    | 0    | 0          | 0     | 0     |
| 東近江市  | 1.0                    | 4.6 | 2.9 | 100      | 95.2 | 96.0 | 0.05     | 0.13 | 0.09 | 4.76       | 2.88  | 3.20  |
| 米原市   | 1.2                    | 1.6 | 1.3 | 100      | 100  | 100  | 0        | 0    | 0    | 0          | 0     | 0     |
| 日野町   | 1.2                    | 7.4 | 2.0 | 83.3     | 100  | 90.9 | 0        | 0    | 0    | 0          | 0     | 0     |
| 竜王町   | 4.7                    | 0   | 3.5 | 100      | -    | 100  | 0.42     | -    | 0.32 | 9.09       | -     | 9.09  |
| 愛荘町   | 0                      | 4.0 | 0.9 | -        | 66.7 | 66.7 | -        | 0    | 0    | -          | 0     | 0     |
| 豊郷町   | 0.6                    | 6.5 | 3.2 | 100      | 100  | 100  | 0        | 0.81 | 0.35 | 0          | 12.50 | 11.11 |
| 甲良町   | 1.7                    | 3.9 | 2.1 | 100      | 100  | 100  | 0        | 0    | 0    | 0          | 0     | 0     |
| 多賀町   | 1.4                    | 5.6 | 2.6 | 100      | 100  | 100  | 0        | 0    | 0    | 0          | 0     | 0     |





# 【京都府】都道府県別がん検診実施状況

## 1 指針に基づくがん検診実施状況(京都府)

表1 指針に基づく検診実施状況

|                    | 実施したと回答した市区町村割合(%) |     |     |      |      |
|--------------------|--------------------|-----|-----|------|------|
|                    | 胃                  | 大腸  | 肺   | 乳    | 子宮頸  |
| 集計対象市区町村数          | 26                 | 26  | 26  | 25   | 26   |
| 集計対象市区町村割合(%)      | 100                | 100 | 100 | 96.2 | 100  |
| 指針に基づく対象年齢で検診を実施した | 73.1               | 100 | 100 | 88.0 | 100  |
| 指針に基づく受診間隔で検診を実施した | 7.7                | 100 | 100 | 52.0 | 38.5 |

表2 指針に基づかない検診実施状況

|                          | 実施したと回答した市区町村割合(%) |
|--------------------------|--------------------|
| 集計対象市区町村数                | 26                 |
| 集計対象市区町村割合(%)            | 100                |
| 指針以外の何らかの部位で検診を実施した      | 100                |
| 前立腺がん検診(PSA検査)を実施した      | 96.2               |
| 子宮体がん検診(細胞診)を実施した        | 53.8               |
| エコーによる検診(肝臓、卵巣、甲状腺)を実施した | 3.8                |
| その他の何らかの検診を実施した          | 3.8                |

## 2 市区町村用がん検診チェックリスト実施率(京都府)

表3 チェックリスト実施率(全項目)

|                 | 実施したと回答した市区町村割合(%) |      |      |      |      |    |      |      |      |      |
|-----------------|--------------------|------|------|------|------|----|------|------|------|------|
|                 | 胃                  |      | 大腸   |      | 肺    |    | 乳    |      | 子宮頸  |      |
|                 | 集団                 | 個別   | 集団   | 個別   | 集団   | 個別 | 集団   | 個別   | 集団   | 個別   |
| 集計対象市区町村数       | 25                 | 2    | 20   | 14   | 26   | 0  | 20   | 16   | 14   | 24   |
| 集計対象市区町村割合(%)   | 96.2               | 7.7  | 76.9 | 53.8 | 100  | 0  | 76.9 | 61.5 | 53.8 | 92.3 |
| チェックリスト全項目の実施率* | 69.9               | 34.6 | 68.4 | 67.0 | 66.9 | -  | 70.9 | 63.8 | 62.6 | 60.6 |

表4 チェックリスト実施率(平成28年度の検診体制整備に関する項目)

|  | 実施したと回答した市区町村割合(%) |      |      |      |      |    |      |      |      |      |
|--|--------------------|------|------|------|------|----|------|------|------|------|
|  | 胃                  |      | 大腸   |      | 肺    |    | 乳    |      | 子宮頸  |      |
|  | 集団                 | 個別   | 集団   | 個別   | 集団   | 個別 | 集団   | 個別   | 集団   | 個別   |
| 集計対象市区町村数  | 25                 | 2    | 21   | 16   | 26   | 0  | 20   | 17   | 14   | 26   |
| 集計対象市区町村割合(%)  | 96.2               | 7.7  | 80.8 | 61.5 | 100  | 0  | 76.9 | 65.4 | 53.8 | 100  |
| <b>【1】 検診対象者</b>   |                    |      |      |      |      |    |      |      |      |      |
| 1-1 対象者全員の氏名を記載した名簿を、住民台帳などに基づいて作成したか*   | 88.0               | 50.0 | 90.5 | 81.3 | 84.6 | -  | 95.0 | 88.2 | 85.7 | 84.6 |
| 1-2 対象者全員に、個別に受診勧奨を行ったか*   | 32.0               | 0    | 38.1 | 6.3  | 34.6 | -  | 40.0 | 29.4 | 50.0 | 30.8 |
| 1-3 受診勧奨を行った住民のうち未受診者全員に対し、再度の受診勧奨を個人毎(手紙・電話・訪問等)に行ったか                         | 0                  | 0    | 0    | 0    | 0    | -  | 0    | 0    | 0    | 0    |
| 1-4 対象者数(推計でも可)を把握したか*   | 92.0               | 100  | 90.5 | 87.5 | 92.3 | -  | 95.0 | 100  | 85.7 | 92.3 |
| <b>【2】 受診者の情報管理</b>  |                    |      |      |      |      |    |      |      |      |      |
| 2-1 個人別の受診(記録)台帳またはデータベースを作成したか*   | 92.0               | 100  | 90.5 | 87.5 | 92.3 | -  | 95.0 | 100  | 85.7 | 92.3 |
| 2-2 過去5年間の受診歴を記録しているか*   | 92.0               | 50.0 | 90.5 | 87.5 | 92.3 | -  | 95.0 | 100  | 85.7 | 92.3 |
| <b>【3】 受診者への説明、及び要精検者への説明</b>  |                    |      |      |      |      |    |      |      |      |      |
| 3-1 受診勧奨時に、「検診機関用チェックリスト 1.受診者への説明」が全項目記載された資料を、全員に個別配布したか*                    | 32.0               | 50.0 | 28.6 | 31.3 | 30.8 | -  | 40.0 | 17.6 | 28.6 | 23.1 |
| 3-2 要精検者全員に対し、受診可能な精密検査機関名(医療機関名)の一覧を提示したか*                                    | 76.0               | 50.0 | 71.4 | 81.3 | 73.1 | -  | 80.0 | 88.2 | 35.7 | 50.0 |
| 3-3 上記(3-2)の一覧に掲載したすべての精密検査機関には、あらかじめ精密検査結果の報告を依頼したか*                          | 60.0               | 0    | 57.1 | 56.3 | 61.5 | -  | 70.0 | 58.8 | 21.4 | 42.3 |
| <b>【4】 精密検査結果の把握、精密検査未受診者の特定と受診勧奨</b>  |                    |      |      |      |      |    |      |      |      |      |
| 4-1 精密検査方法及び、精密検査(治療)結果を把握したか*   | 100                | 50.0 | 100  | 100  | 100  | -  | 100  | 100  | 100  | 100  |
| 4-2 精密検査方法及び、精密検査(治療)結果が不明の者については、本人もしくは精密検査機関への照会等により、結果を確認したか*               | 88.0               | 0    | 85.7 | 81.3 | 76.9 | -  | 85.0 | 82.4 | 64.3 | 76.9 |
| 4-3 個人毎の精密検査方法及び、精密検査(治療)結果を、市区町村、検診機関(医療機関)、精密検査機関が共有したか*                     | 60.0               | 0    | 38.1 | 56.3 | 50.0 | -  | 60.0 | 47.1 | 28.6 | 42.3 |
| 4-4 過去5年間の精密検査方法及び、精密検査(治療)結果を記録しているか*   | 92.0               | 50.0 | 90.5 | 81.3 | 92.3 | -  | 95.0 | 94.1 | 85.7 | 92.3 |
| 4-5 精密検査未受診と精密検査結果未把握を定義に従って区別し、精密検査未受診者を特定したか*                                | 68.0               | 50.0 | 71.4 | 68.8 | 69.2 | -  | 70.0 | 76.5 | 57.1 | 69.2 |
| 4-6 精密検査未受診者に精密検査の受診勧奨を行ったか*   | 84.0               | 50.0 | 85.7 | 68.8 | 73.1 | -  | 85.0 | 88.2 | 78.6 | 69.2 |
| <b>【5】 地域保健・健康増進事業報告</b>   |                    |      |      |      |      |    |      |      |      |      |
| 5-1 がん検診結果や精密検査結果の最終報告(平成27年度地域保健・健康増進事業報告)を行ったか*                              | 96.0               | 100  | 95.2 | 93.8 | 96.2 | -  | 95.0 | 94.1 | 92.9 | 96.2 |
| 5-2 がん検診の結果について、地域保健・健康増進事業報告の全項目を計上できるよう、委託先(検診機関(医療機関)、医師会など)に報告を求めたか*       | 92.0               | 100  | 90.5 | 100  | 92.3 | -  | 90.0 | 94.1 | 85.7 | 88.5 |
| 5-3 がん検診の結果について、委託先からの報告内容が地域保健・健康増進事業報告を網羅できていない場合、改善を求めたか*                   | 84.0               | 100  | 85.7 | 87.5 | 84.6 | -  | 85.0 | 82.4 | 78.6 | 80.8 |
| 5-4 精密検査結果について、地域保健・健康増進事業報告の全項目を計上できるよう、委託先(検診機関(医療機関)、精密検査機関、医師会など)に報告を求めたか* | 84.0               | 100  | 85.7 | 93.8 | 84.6 | -  | 85.0 | 88.2 | 78.6 | 88.5 |
| 5-5 精密検査結果について、委託先からの報告内容が地域保健・健康増進事業報告を網羅できていない場合、改善を求めたか*                    | 76.0               | 100  | 76.2 | 87.5 | 76.9 | -  | 75.0 | 76.5 | 64.3 | 73.1 |
| <b>【6】 検診機関(医療機関)の質の担保</b>   |                    |      |      |      |      |    |      |      |      |      |
| 6-1 委託先検診機関(医療機関)を、仕様書の内容に基づいて選定したか*   | 76.0               | 0    | 76.2 | 62.5 | 73.1 | -  | 85.0 | 58.8 | 71.4 | 57.7 |
| 6-2 仕様書(もしくは実施要綱)の内容は、「仕様書に明記すべき必要最低限の精度管理項目」を満たしたか*                           | 44.0               | 0    | 47.6 | 31.3 | 46.2 | -  | 60.0 | 23.5 | 42.9 | 38.5 |
| 6-3 検診終了後に、委託先検診機関(医療機関)で仕様書(もしくは実施要綱)の内容が遵守されたことを確認したか*                       | 24.0               | 0    | 23.8 | 25.0 | 23.1 | -  | 30.0 | 5.9  | 21.4 | 23.1 |
| 6-4 検診機関(医療機関)に精度管理評価を個別にフィードバックしたか*   | 16.0               | 0    | 9.5  | 12.5 | 3.8  | -  | 20.0 | 23.5 | 7.1  | 15.4 |
| 6-5 「検診機関用チェックリスト」の遵守状況をフィードバックしたか*  | 8.0                | 0    | 4.8  | 12.5 | 3.8  | -  | 10.0 | 5.9  | 0    | 11.5 |
| 6-6 検診機関(医療機関)毎のプロセス指標値を集計してフィードバックしたか*  | 8.0                | 0    | 4.8  | 12.5 | 3.8  | -  | 10.0 | 5.9  | 0    | 7.7  |
| 6-7 上記の結果をふまえ、課題のある検診機関(医療機関)に改善策をフィードバックしたか*                                  | 8.0                | 0    | 4.8  | 12.5 | 3.8  | -  | 10.0 | 5.9  | 0    | 7.7  |

表5 チェックリスト実施率（平成26年度の精度管理指標の把握に関する項目）

|  | 実施したと回答した市区町村割合(%) |      |      |      |      |    |      |      |      |      |
|--|--------------------|------|------|------|------|----|------|------|------|------|
|  | 胃                  |      | 大腸   |      | 肺    |    | 乳    |      | 子宮頸  |      |
|  | 集団                 | 個別   | 集団   | 個別   | 集団   | 個別 | 集団   | 個別   | 集団   | 個別   |
| 集計対象市区町村数                              | 25                 | 2    | 21   | 14   | 26   | 0  | 20   | 16   | 14   | 24   |
| 集計対象市区町村割合(%)                          | 96.2               | 7.7  | 80.8 | 53.8 | 100  | 0  | 76.9 | 61.5 | 53.8 | 92.3 |
| <b>【7】 受診率の集計</b>                      |                    |      |      |      |      |    |      |      |      |      |
| 7-1 受診率を集計したか*                         | 100                | 50.0 | 100  | 100  | 100  | -  | 100  | 100  | 100  | 100  |
| 7-2 受診率を性別・年齢5歳階級別に集計したか*              | 92.0               | 50.0 | 90.5 | 92.9 | 92.3 | -  | 90.0 | 93.8 | 85.7 | 91.7 |
| 7-3 受診率を検診機関別に集計したか*                   | 92.0               | 0    | 90.5 | 64.3 | 92.3 | -  | 95.0 | 62.5 | 92.9 | 54.2 |
| 7-4 受診率を検診受診歴別に集計したか*                  | 84.0               | 50.0 | 81.0 | 92.9 | 84.6 | -  | 85.0 | 87.5 | 78.6 | 87.5 |
| <b>【8】 要精検率の集計</b>                     |                    |      |      |      |      |    |      |      |      |      |
| 8-1 要精検率を集計したか*                        | 100                | 50.0 | 100  | 100  | 100  | -  | 100  | 100  | 92.9 | 95.8 |
| 8-2 要精検率を性別・年齢5歳階級別に集計したか*             | 76.0               | 50.0 | 76.2 | 78.6 | 80.8 | -  | 80.0 | 75.0 | 64.3 | 70.8 |
| 8-3 要精検率を検診機関別に集計したか*                  | 80.0               | 50.0 | 81.0 | 57.1 | 80.8 | -  | 85.0 | 43.8 | 78.6 | 41.7 |
| 8-4 要精検率を検診受診歴別に集計したか*                 | 76.0               | 50.0 | 76.2 | 78.6 | 80.8 | -  | 85.0 | 87.5 | 71.4 | 79.2 |
| <b>【9】 精検受診率の集計</b>                    |                    |      |      |      |      |    |      |      |      |      |
| 9-1 精検受診率を集計したか*                       | 96.0               | 50.0 | 95.2 | 100  | 96.2 | -  | 95.0 | 93.8 | 92.9 | 91.7 |
| 9-2 精検受診率を性別・年齢5歳階級別に集計したか*            | 68.0               | 50.0 | 66.7 | 71.4 | 73.1 | -  | 70.0 | 68.8 | 64.3 | 66.7 |
| 9-3 精検受診率を検診機関別に集計したか*                 | 76.0               | 0    | 76.2 | 50.0 | 76.9 | -  | 80.0 | 43.8 | 78.6 | 37.5 |
| 9-4 精検受診率を検診受診歴別に集計したか*                | 68.0               | 50.0 | 66.7 | 71.4 | 73.1 | -  | 75.0 | 68.8 | 71.4 | 66.7 |
| <b>【10】 精検未受診率の集計</b>                  |                    |      |      |      |      |    |      |      |      |      |
| 10-1 精検未受診率を集計したか*                     | 68.0               | 0    | 66.7 | 64.3 | 69.2 | -  | 70.0 | 43.8 | 64.3 | 50.0 |
| <b>【11】 がん発見率の集計</b>                   |                    |      |      |      |      |    |      |      |      |      |
| 11-1 がん発見率を集計したか*                      | 88.0               | 50.0 | 85.7 | 85.7 | 84.6 | -  | 90.0 | 93.8 | 92.9 | 91.7 |
| 11-2 がん発見率を性別・年齢5歳階級別に集計したか*           | 72.0               | 0    | 66.7 | 57.1 | 65.4 | -  | 70.0 | 56.3 | 71.4 | 66.7 |
| 11-3 がん発見率を検診機関別に集計したか*                | 72.0               | 0    | 66.7 | 42.9 | 69.2 | -  | 70.0 | 43.8 | 71.4 | 37.5 |
| 11-4 がん発見率を検診受診歴別に集計したか*               | 72.0               | 0    | 66.7 | 57.1 | 65.4 | -  | 70.0 | 56.3 | 71.4 | 62.5 |
| 11-5 がん発見率を検査方法別に集計したか**               | .                  | .    | .    | .    | 50.0 | -  | 55.0 | 43.8 | .    | .    |
| <b>【12】 陽性反応適中度の集計</b>                 |                    |      |      |      |      |    |      |      |      |      |
| 12-1 陽性反応適中度を集計したか*                    | 72.0               | 50.0 | 66.7 | 71.4 | 65.4 | -  | 70.0 | 75.0 | 78.6 | 75.0 |
| 12-2 陽性反応適中度を性別・年齢5歳階級別に集計したか*         | 52.0               | 0    | 42.9 | 50.0 | 42.3 | -  | 45.0 | 50.0 | 50.0 | 54.2 |
| 12-3 陽性反応適中度を検診機関別に集計したか*              | 56.0               | 0    | 47.6 | 42.9 | 50.0 | -  | 50.0 | 31.3 | 57.1 | 29.2 |
| 12-4 陽性反応適中度を検診受診歴別に集計したか*             | 48.0               | 0    | 42.9 | 50.0 | 38.5 | -  | 45.0 | 43.8 | 50.0 | 50.0 |
| 12-5 陽性反応適中度を検査方法別に集計したか**             | .                  | .    | .    | .    | 38.5 | -  | 45.0 | 31.3 | .    | .    |
| <b>【13】 早期がん割合の集計</b>                  |                    |      |      |      |      |    |      |      |      |      |
| 13-1 早期がん割合を集計したか*                     | 80.0               | 50.0 | 81.0 | 85.7 | 61.5 | -  | 80.0 | 81.3 | .    | .    |
| 13-2 早期がん割合を性別・年齢5歳階級別に集計したか*          | 72.0               | 0    | 71.4 | 71.4 | 50.0 | -  | 70.0 | 62.5 | .    | .    |
| 13-3 早期がん割合を検診機関別に集計したか*               | 72.0               | 0    | 71.4 | 50.0 | 53.8 | -  | 70.0 | 31.3 | .    | .    |
| 13-4 早期がん割合を検診受診歴別に集計したか*              | 64.0               | 0    | 66.7 | 64.3 | 50.0 | -  | 70.0 | 56.3 | .    | .    |
| 13-5 早期がん割合を検査方法別に集計したか**              | .                  | .    | .    | .    | 42.3 | -  | 60.0 | 43.8 | .    | .    |
| <b>【14】 粘膜内がん、非浸潤がんの集計</b>             |                    |      |      |      |      |    |      |      |      |      |
| 14-1 粘膜内がんを集計したか*                      | 68.0               | 50.0 | 66.7 | 78.6 | .    | .  | .    | .    | .    | .    |
| 非浸潤がんを集計したか*                           | .                  | .    | .    | .    | .    | .  | 70.0 | 87.5 | .    | .    |
| <b>【15】 上皮内病変（CINなど）数の集計</b>           |                    |      |      |      |      |    |      |      |      |      |
| 15-1 上皮内病変（CINなど）数を集計したか（区分毎）*         | .                  | .    | .    | .    | .    | .  | .    | .    | 71.4 | 70.8 |
| 15-2 上皮内病変（CINなど）数を年齢5歳階級別に集計したか（区分毎）* | .                  | .    | .    | .    | .    | .  | .    | .    | 50.0 | 58.3 |
| 15-3 上皮内病変（CINなど）数を検診機関別に集計したか（区分毎）*   | .                  | .    | .    | .    | .    | .  | .    | .    | 50.0 | 33.3 |
| 15-4 上皮内病変（CINなど）数を検診受診歴別に集計したか（区分毎）*  | .                  | .    | .    | .    | .    | .  | .    | .    | 50.0 | 50.0 |
| <b>【16】 微小浸潤がん割合の集計</b>                |                    |      |      |      |      |    |      |      |      |      |
| 16-1 微小浸潤がん割合を集計したか*                   | .                  | .    | .    | .    | .    | .  | .    | .    | 57.1 | 54.2 |
| 16-2 微小浸潤がん割合を年齢5歳階級別に集計したか*           | .                  | .    | .    | .    | .    | .  | .    | .    | 50.0 | 50.0 |
| 16-3 微小浸潤がん割合を検診機関別に集計したか*             | .                  | .    | .    | .    | .    | .  | .    | .    | 50.0 | 33.3 |
| 16-4 微小浸潤がん割合を検診受診歴別に集計したか*            | .                  | .    | .    | .    | .    | .  | .    | .    | 50.0 | 41.7 |

\* 「事業評価のためのチェックリスト（厚生労働省委員会報告書「今後の我が国におけるがん検診事業評価の在り方について・平成20年3月」）に記載されている項目

\*\* 肺がんは「事業評価のためのチェックリスト」には含まれない

### 3 プロセス指標値(京都府)

表6 市区町村別のプロセス指標値

胃がん

| 自治体名  | 2014年プロセス指標値(男女計 40~74歳) |      |      |          |      |      |          |      |      |            |      |       |
|-------|--------------------------|------|------|----------|------|------|----------|------|------|------------|------|-------|
|       | 要精検率(%)                  |      |      | 精検受診率(%) |      |      | がん発見率(%) |      |      | 陽性反応適中度(%) |      |       |
|       | 集団                       | 個別   | 計    | 集団       | 個別   | 計    | 集団       | 個別   | 計    | 集団         | 個別   | 計     |
| 全国    | 7.6                      | 8.7  | 7.9  | 83.6     | 74.7 | 80.9 | 0.12     | 0.13 | 0.12 | 1.60       | 1.46 | 1.56  |
| 京都府   | 8.4                      | 33.3 | 8.4  | 81.8     | 75.0 | 81.8 | 0.11     | 0    | 0.11 | 1.26       | 0    | 1.26  |
| 京都市   | 16.1                     | -    | 16.1 | 81.0     | -    | 81.0 | 0.10     | -    | 0.10 | 0.65       | -    | 0.65  |
| 福知山市  | 14.9                     | -    | 14.9 | 90.0     | -    | 90.0 | 0        | -    | 0    | 0          | -    | 0     |
| 舞鶴市   | 3.3                      | -    | 3.3  | 85.7     | -    | 85.7 | 0        | -    | 0    | 0          | -    | 0     |
| 綾部市   | 7.1                      | 25.0 | 7.2  | 93.8     | 0    | 92.4 | 0.22     | 0    | 0.22 | 3.08       | 0    | 3.03  |
| 宇治市   | 7.5                      | -    | 7.5  | 89.6     | -    | 89.6 | 0.07     | -    | 0.07 | 0.94       | -    | 0.94  |
| 宮津市   | 7.5                      | -    | 7.5  | 71.6     | -    | 71.6 | 0        | -    | 0    | 0          | -    | 0     |
| 亀岡市   | 8.4                      | -    | 8.4  | 85.7     | -    | 85.7 | 0.11     | -    | 0.11 | 1.36       | -    | 1.36  |
| 城陽市   | 7.7                      | -    | 7.7  | 92.9     | -    | 92.9 | 0        | -    | 0    | 0          | -    | 0     |
| 向日市   | 4.7                      | -    | 4.7  | 100      | -    | 100  | 0.14     | -    | 0.14 | 2.94       | -    | 2.94  |
| 長岡京市  | 5.2                      | -    | 5.2  | 92.2     | -    | 92.2 | 0.10     | -    | 0.10 | 1.96       | -    | 1.96  |
| 八幡市   | 4.9                      | -    | 4.9  | 86.0     | -    | 86.0 | 0.09     | -    | 0.09 | 1.75       | -    | 1.75  |
| 京田辺市  | 7.4                      | -    | 7.4  | 95.2     | -    | 95.2 | 0.18     | -    | 0.18 | 2.38       | -    | 2.38  |
| 京丹後市  | 7.2                      | -    | 7.2  | 73.0     | -    | 73.0 | 0.21     | -    | 0.21 | 2.92       | -    | 2.92  |
| 南丹市   | 6.8                      | -    | 6.8  | 64.4     | -    | 64.4 | 0.20     | -    | 0.20 | 2.88       | -    | 2.88  |
| 木津川市  | 5.6                      | -    | 5.6  | 89.4     | -    | 89.4 | 0.09     | -    | 0.09 | 1.52       | -    | 1.52  |
| 大山崎町  | 3.0                      | -    | 3.0  | 87.5     | -    | 87.5 | 0        | -    | 0    | 0          | -    | 0     |
| 久御山町  | -                        | 37.5 | 37.5 | -        | 100  | 100  | -        | 0    | 0    | -          | 0    | 0     |
| 井手町   | 4.9                      | -    | 4.9  | 83.3     | -    | 83.3 | 0.82     | -    | 0.82 | 16.67      | -    | 16.67 |
| 宇治田原町 | 6.3                      | -    | 6.3  | 90.0     | -    | 90.0 | 0        | -    | 0    | 0          | -    | 0     |
| 笠置町   | 2.2                      | -    | 2.2  | 100      | -    | 100  | 0        | -    | 0    | 0          | -    | 0     |
| 和束町   | 8.6                      | -    | 8.6  | 66.7     | -    | 66.7 | 0        | -    | 0    | 0          | -    | 0     |
| 精華町   | 1.8                      | -    | 1.8  | 86.4     | -    | 86.4 | 0        | -    | 0    | 0          | -    | 0     |
| 南山城村  | 6.5                      | -    | 6.5  | 33.3     | -    | 33.3 | 0        | -    | 0    | 0          | -    | 0     |
| 京丹波町  | 6.5                      | -    | 6.5  | 75.4     | -    | 75.4 | 0.09     | -    | 0.09 | 1.45       | -    | 1.45  |
| 伊根町   | 5.5                      | -    | 5.5  | 83.3     | -    | 83.3 | 0.45     | -    | 0.45 | 8.33       | -    | 8.33  |
| 与謝野町  | 7.4                      | -    | 7.4  | 65.2     | -    | 65.2 | 0        | -    | 0    | 0          | -    | 0     |

大腸がん

| 自治体名  | 2014年プロセス指標値(男女計 40~74歳) |      |     |          |      |      |          |      |      |            |      |      |
|-------|--------------------------|------|-----|----------|------|------|----------|------|------|------------|------|------|
|       | 要精検率(%)                  |      |     | 精検受診率(%) |      |      | がん発見率(%) |      |      | 陽性反応適中度(%) |      |      |
|       | 集団                       | 個別   | 計   | 集団       | 個別   | 計    | 集団       | 個別   | 計    | 集団         | 個別   | 計    |
| 全国    | 6.3                      | 7.8  | 7.1 | 75.3     | 63.5 | 68.3 | 0.18     | 0.25 | 0.22 | 2.92       | 3.19 | 3.08 |
| 京都府   | 6.5                      | 7.2  | 6.8 | 72.2     | 69.6 | 71.2 | 0.18     | 0.27 | 0.22 | 2.81       | 3.73 | 3.18 |
| 京都市   | 6.7                      | 7.5  | 6.9 | 70.9     | 61.2 | 69.1 | 0.27     | 0.33 | 0.28 | 3.96       | 4.31 | 4.02 |
| 福知山市  | 7.5                      | 8.0  | 7.7 | 93.2     | 76.0 | 84.5 | 0.22     | 0.39 | 0.30 | 2.91       | 4.81 | 3.86 |
| 舞鶴市   | -                        | 7.4  | 7.4 | -        | 69.4 | 69.4 | -        | 0.24 | 0.24 | -          | 3.24 | 3.24 |
| 綾部市   | 7.3                      | 5.3  | 6.5 | 71.3     | 61.4 | 67.9 | 0.17     | 0.12 | 0.15 | 2.30       | 2.27 | 2.29 |
| 宇治市   | -                        | 7.4  | 7.4 | -        | 71.4 | 71.4 | -        | 0.25 | 0.25 | -          | 3.35 | 3.35 |
| 宮津市   | 8.9                      | -    | 8.9 | 64.6     | -    | 64.6 | 0.31     | -    | 0.31 | 3.47       | -    | 3.47 |
| 亀岡市   | 6.6                      | -    | 6.6 | 81.2     | -    | 81.2 | 0.15     | -    | 0.15 | 2.29       | -    | 2.29 |
| 城陽市   | -                        | 7.2  | 7.2 | -        | 77.3 | 77.3 | -        | 0.25 | 0.25 | -          | 3.50 | 3.50 |
| 向日市   | 5.2                      | 5.9  | 5.8 | 88.2     | 73.9 | 75.3 | 0        | 0.22 | 0.19 | 0          | 3.64 | 3.30 |
| 長岡京市  | -                        | 6.6  | 6.6 | -        | 71.5 | 71.5 | -        | 0.41 | 0.41 | -          | 6.20 | 6.20 |
| 八幡市   | 6.2                      | 13.6 | 8.0 | 80.1     | 33.7 | 60.7 | 0.37     | 0.14 | 0.31 | 5.88       | 1.02 | 3.85 |
| 京田辺市  | 5.7                      | 7.3  | 6.0 | 90.5     | 71.4 | 86.2 | 0.16     | 0.17 | 0.16 | 2.72       | 2.38 | 2.65 |
| 京丹後市  | 6.3                      | -    | 6.3 | 66.8     | -    | 66.8 | 0.10     | -    | 0.10 | 1.55       | -    | 1.55 |
| 南丹市   | 7.3                      | -    | 7.3 | 57.1     | -    | 57.1 | 0.07     | -    | 0.07 | 0.99       | -    | 0.99 |
| 木津川市  | 6.5                      | 7.0  | 6.5 | 78.5     | 61.5 | 77.3 | 0.04     | 0    | 0.04 | 0.60       | 0    | 0.55 |
| 大山崎町  | 7.1                      | 8.1  | 7.8 | 76.2     | 78.7 | 77.9 | 0.68     | 0.52 | 0.57 | 9.52       | 6.38 | 7.35 |
| 久御山町  | -                        | 5.8  | 5.8 | -        | 76.9 | 76.9 | -        | 0.30 | 0.30 | -          | 5.13 | 5.13 |
| 井手町   | 8.0                      | -    | 8.0 | 73.1     | -    | 73.1 | 0        | -    | 0    | 0          | -    | 0    |
| 宇治田原町 | 7.5                      | -    | 7.5 | 61.5     | -    | 61.5 | 0.58     | -    | 0.58 | 7.69       | -    | 7.69 |
| 笠置町   | 4.7                      | 6.7  | 5.3 | 100      | 0    | 60.0 | 0        | 0    | 0    | 0          | 0    | 0    |
| 和束町   | 6.7                      | 8.1  | 7.8 | 66.7     | 82.6 | 79.7 | 0        | 0    | 0    | 0          | 0    | 0    |
| 精華町   | 5.6                      | -    | 5.6 | 74.4     | -    | 74.4 | 0.18     | -    | 0.18 | 3.20       | -    | 3.20 |
| 南山城村  | 5.5                      | 6.5  | 5.9 | 71.4     | 66.7 | 69.2 | 0        | 0    | 0    | 0          | 0    | 0    |
| 京丹波町  | 5.7                      | -    | 5.7 | 64.8     | -    | 64.8 | 0.16     | -    | 0.16 | 2.78       | -    | 2.78 |
| 伊根町   | 5.7                      | -    | 5.7 | 58.8     | -    | 58.8 | 0        | -    | 0    | 0          | -    | 0    |
| 与謝野町  | 5.0                      | -    | 5.0 | 59.1     | -    | 59.1 | 0.08     | -    | 0.08 | 1.57       | -    | 1.57 |

肺がん

| 自治体名  | 2014年プロセス指標値(男女計 40~74歳) |     |     |          |      |      |          |      |      |            |      |       |
|-------|--------------------------|-----|-----|----------|------|------|----------|------|------|------------|------|-------|
|       | 要精検率(%)                  |     |     | 精検受診率(%) |      |      | がん発見率(%) |      |      | 陽性反応適中度(%) |      |       |
|       | 集団                       | 個別  | 計   | 集団       | 個別   | 計    | 集団       | 個別   | 計    | 集団         | 個別   | 計     |
| 全国    | 2.0                      | 2.5 | 2.2 | 84.4     | 75.1 | 80.3 | 0.05     | 0.05 | 0.05 | 2.40       | 1.97 | 2.21  |
| 京都府   | 3.1                      | 0   | 3.1 | 84.3     | -    | 84.3 | 0.03     | -    | 0.03 | 0.83       | -    | 0.83  |
| 京都市   | 3.1                      | -   | 3.1 | 82.8     | -    | 82.8 | 0.02     | -    | 0.02 | 0.68       | -    | 0.68  |
| 福知山市  | 0.7                      | -   | 0.7 | 81.8     | -    | 81.8 | 0        | -    | 0    | 0          | -    | 0     |
| 舞鶴市   | 5.6                      | -   | 5.6 | 84.2     | -    | 84.2 | 0.03     | -    | 0.03 | 0.61       | -    | 0.61  |
| 綾部市   | 2.8                      | 0   | 2.3 | 94.7     | -    | 94.7 | 0.15     | -    | 0.12 | 5.26       | -    | 5.26  |
| 宇治市   | 7.6                      | -   | 7.6 | 90.6     | -    | 90.6 | 0.08     | -    | 0.08 | 1.11       | -    | 1.11  |
| 宮津市   | 1.7                      | -   | 1.7 | 77.4     | -    | 77.4 | 0        | -    | 0    | 0          | -    | 0     |
| 亀岡市   | 4.6                      | -   | 4.6 | 88.3     | -    | 88.3 | 0        | -    | 0    | 0          | -    | 0     |
| 城陽市   | 5.6                      | -   | 5.6 | 91.0     | -    | 91.0 | 0        | -    | 0    | 0          | -    | 0     |
| 向日市   | 3.1                      | -   | 3.1 | 100      | -    | 100  | 0        | -    | 0    | 0          | -    | 0     |
| 長岡京市  | 3.1                      | -   | 3.1 | 93.2     | -    | 93.2 | 0        | -    | 0    | 0          | -    | 0     |
| 八幡市   | 0.8                      | -   | 0.8 | 77.8     | -    | 77.8 | 0.09     | -    | 0.09 | 11.11      | -    | 11.11 |
| 京田辺市  | 0.5                      | -   | 0.5 | 60.0     | -    | 60.0 | 0        | -    | 0    | 0          | -    | 0     |
| 京丹後市  | 5.9                      | -   | 5.9 | 79.4     | -    | 79.4 | 0.03     | -    | 0.03 | 0.53       | -    | 0.53  |
| 南丹市   | 3.8                      | -   | 3.8 | 85.4     | -    | 85.4 | 0.07     | -    | 0.07 | 1.94       | -    | 1.94  |
| 木津川市  | 0.4                      | -   | 0.4 | 94.7     | -    | 94.7 | 0        | -    | 0    | 0          | -    | 0     |
| 大山崎町  | 1.9                      | -   | 1.9 | 100      | -    | 100  | 0        | -    | 0    | 0          | -    | 0     |
| 久御山町  | 2.8                      | -   | 2.8 | 86.7     | -    | 86.7 | 0        | -    | 0    | 0          | -    | 0     |
| 井手町   | 1.4                      | -   | 1.4 | 100      | -    | 100  | 0        | -    | 0    | 0          | -    | 0     |
| 宇治田原町 | 0.9                      | -   | 0.9 | 0        | -    | 0    | 0        | -    | 0    | 0          | -    | 0     |
| 笠置町   | 0                        | -   | 0   | -        | -    | -    | -        | -    | -    | -          | -    | -     |
| 和束町   | 0.2                      | -   | 0.2 | 100      | -    | 100  | 0        | -    | 0    | 0          | -    | 0     |
| 精華町   | 0.5                      | -   | 0.5 | 75.0     | -    | 75.0 | 0        | -    | 0    | 0          | -    | 0     |
| 南山城村  | 0                        | -   | 0   | -        | -    | -    | -        | -    | -    | -          | -    | -     |
| 京丹波町  | 0.3                      | -   | 0.3 | 66.7     | -    | 66.7 | 0        | -    | 0    | 0          | -    | 0     |
| 伊根町   | 3.0                      | -   | 3.0 | 77.8     | -    | 77.8 | 0.33     | -    | 0.33 | 11.11      | -    | 11.11 |
| 与謝野町  | 2.1                      | -   | 2.1 | 85.7     | -    | 85.7 | 0.04     | -    | 0.04 | 1.79       | -    | 1.79  |

乳がん

| 自治体名  | 2014年プロセス指標値(女 40~74歳) |      |      |          |      |      |          |      |      |            |       |       |
|-------|------------------------|------|------|----------|------|------|----------|------|------|------------|-------|-------|
|       | 要精検率(%)                |      |      | 精検受診率(%) |      |      | がん発見率(%) |      |      | 陽性反応適中度(%) |       |       |
|       | 集団                     | 個別   | 計    | 集団       | 個別   | 計    | 集団       | 個別   | 計    | 集団         | 個別    | 計     |
| 全国    | 5.9                    | 9.0  | 7.6  | 90.2     | 84.0 | 86.3 | 0.28     | 0.37 | 0.33 | 4.79       | 4.08  | 4.34  |
| 京都府   | 5.9                    | 8.7  | 7.4  | 94.1     | 89.9 | 91.5 | 0.31     | 0.42 | 0.37 | 5.32       | 4.85  | 5.03  |
| 京都市   | 6.7                    | 12.2 | 9.5  | 92.1     | 86.7 | 88.6 | 0.38     | 0.47 | 0.42 | 5.70       | 3.81  | 4.48  |
| 福知山市  | 3.4                    | 6.0  | 5.2  | 89.5     | 92.8 | 92.0 | 0.53     | 0.18 | 0.29 | 15.79      | 2.90  | 5.68  |
| 舞鶴市   | -                      | 3.5  | 3.5  | -        | 96.7 | 96.7 | -        | 0.35 | 0.35 | -          | 9.89  | 9.89  |
| 綾部市   | 3.5                    | 5.2  | 4.0  | 100      | 100  | 100  | 0.35     | 0.40 | 0.36 | 10.00      | 7.69  | 9.09  |
| 宇治市   | -                      | 5.9  | 5.9  | -        | 91.9 | 91.9 | -        | 0.38 | 0.38 | -          | 6.48  | 6.48  |
| 宮津市   | 4.2                    | -    | 4.2  | 92.3     | -    | 92.3 | 0.16     | -    | 0.16 | 3.85       | -     | 3.85  |
| 亀岡市   | 7.5                    | 7.8  | 7.7  | 95.7     | 92.9 | 94.2 | 0.43     | 0.37 | 0.40 | 5.71       | 4.71  | 5.16  |
| 城陽市   | -                      | 4.4  | 4.4  | -        | 96.4 | 96.4 | -        | 0.42 | 0.42 | -          | 9.52  | 9.52  |
| 向日市   | 8.3                    | -    | 8.3  | 96.7     | -    | 96.7 | 0.18     | -    | 0.18 | 2.20       | -     | 2.20  |
| 長岡京市  | 9.1                    | 12.4 | 9.9  | 92.7     | 93.0 | 92.8 | 0.09     | 1.16 | 0.36 | 1.04       | 9.30  | 3.60  |
| 八幡市   | 5.5                    | 9.9  | 7.5  | 93.3     | 89.7 | 91.2 | 0.25     | 0.44 | 0.33 | 4.44       | 4.41  | 4.42  |
| 京田辺市  | 3.7                    | 8.3  | 6.6  | 95.0     | 91.6 | 92.2 | 0        | 0.50 | 0.32 | 0          | 6.02  | 4.85  |
| 京丹後市  | 4.0                    | -    | 4.0  | 96.2     | -    | 96.2 | 0.38     | -    | 0.38 | 9.43       | -     | 9.43  |
| 南丹市   | 4.0                    | 10.3 | 4.5  | 100      | 100  | 100  | 0.08     | 0    | 0.07 | 2.00       | 0     | 1.67  |
| 木津川市  | -                      | 10.1 | 10.1 | -        | 92.2 | 92.2 | -        | 0.34 | 0.34 | -          | 3.40  | 3.40  |
| 大山崎町  | 7.4                    | -    | 7.4  | 100      | -    | 100  | 0.89     | -    | 0.89 | 12.00      | -     | 12.00 |
| 久御山町  | -                      | 5.5  | 5.5  | -        | 94.1 | 94.1 | -        | 0.32 | 0.32 | -          | 5.88  | 5.88  |
| 井手町   | 6.0                    | 13.7 | 9.0  | 85.7     | 90.0 | 88.2 | 0.86     | 2.74 | 1.59 | 14.29      | 20.00 | 17.65 |
| 宇治田原町 | 5.6                    | 16.7 | 9.1  | 100      | 85.7 | 91.7 | 0        | 0    | 0    | 0          | 0     | 0     |
| 笠置町   | -                      | -    | -    | -        | -    | -    | -        | -    | -    | -          | -     | -     |
| 和束町   | 5.1                    | -    | 5.1  | 100      | -    | 100  | 0        | -    | 0    | 0          | -     | 0     |
| 精華町   | 6.5                    | 12.5 | 8.7  | 97.8     | 96.2 | 96.9 | 0.29     | 0.48 | 0.36 | 4.44       | 3.85  | 4.12  |
| 南山城村  | 9.4                    | -    | 9.4  | 100      | -    | 100  | 0        | -    | 0    | 0          | -     | 0     |
| 京丹波町  | 4.3                    | -    | 4.3  | 96.2     | -    | 96.2 | 0.17     | -    | 0.17 | 3.85       | -     | 3.85  |
| 伊根町   | 5.4                    | -    | 5.4  | 100      | -    | 100  | 0        | -    | 0    | 0          | -     | 0     |
| 与野町   | 4.0                    | -    | 4.0  | 92.5     | -    | 92.5 | 0.30     | -    | 0.30 | 7.50       | -     | 7.50  |

子宮頸がん

| 自治体名  | 2014年プロセス指標値(女 20~74歳) |     |     |          |      |      |          |      |      |            |      |       |
|-------|------------------------|-----|-----|----------|------|------|----------|------|------|------------|------|-------|
|       | 要精検率(%)                |     |     | 精検受診率(%) |      |      | がん発見率(%) |      |      | 陽性反応適中度(%) |      |       |
|       | 集団                     | 個別  | 計   | 集団       | 個別   | 計    | 集団       | 個別   | 計    | 集団         | 個別   | 計     |
| 全国    | 1.4                    | 2.5 | 2.2 | 82.3     | 70.6 | 72.5 | 0.03     | 0.05 | 0.04 | 2.12       | 1.87 | 1.91  |
| 京都府   | 1.7                    | 2.5 | 2.4 | 85.1     | 76.8 | 77.6 | 0.03     | 0.02 | 0.02 | 1.86       | 0.89 | 0.99  |
| 京都市   | 0.2                    | 3.1 | 2.9 | 0        | 74.9 | 74.6 | 0        | 0.03 | 0.02 | 0          | 0.84 | 0.84  |
| 福知山市  | 1.4                    | 1.7 | 1.6 | 100      | 87.8 | 89.1 | 0        | 0    | 0    | 0          | 0    | 0     |
| 舞鶴市   | -                      | 2.1 | 2.1 | -        | 86.7 | 86.7 | -        | 0.04 | 0.04 | -          | 1.67 | 1.67  |
| 綾部市   | 2.4                    | 2.8 | 2.6 | 84.6     | 76.5 | 80.0 | 0        | 0    | 0    | 0          | 0    | 0     |
| 宇治市   | -                      | 2.3 | 2.3 | -        | 58.3 | 58.3 | -        | 0    | 0    | -          | 0    | 0     |
| 宮津市   | 1.2                    | 1.2 | 1.2 | 75.0     | 100  | 87.5 | 0.58     | 0    | 0.30 | 50.00      | 0    | 25.00 |
| 亀岡市   | 1.0                    | 3.1 | 3.0 | 100      | 90.8 | 91.0 | 0        | 0    | 0    | 0          | 0    | 0     |
| 城陽市   | -                      | 2.1 | 2.1 | -        | 76.7 | 76.7 | -        | 0.04 | 0.04 | -          | 1.67 | 1.67  |
| 向日市   | -                      | 2.0 | 2.0 | -        | 64.5 | 64.5 | -        | 0    | 0    | -          | 0    | 0     |
| 長岡京市  | -                      | 2.6 | 2.6 | -        | 83.6 | 83.6 | -        | 0.04 | 0.04 | -          | 1.64 | 1.64  |
| 八幡市   | -                      | 2.0 | 2.0 | -        | 66.0 | 66.0 | -        | 0.04 | 0.04 | -          | 2.13 | 2.13  |
| 京田辺市  | -                      | 1.7 | 1.7 | -        | 89.7 | 89.7 | -        | 0.06 | 0.06 | -          | 3.45 | 3.45  |
| 京丹後市  | 2.4                    | 3.7 | 2.4 | 81.0     | 100  | 81.8 | 0.04     | 0    | 0.04 | 1.59       | 0    | 1.52  |
| 南丹市   | 2.2                    | 1.9 | 2.1 | 100      | 100  | 100  | 0        | 0    | 0    | 0          | 0    | 0     |
| 木津川市  | -                      | 1.6 | 1.6 | -        | 85.4 | 85.4 | -        | 0.02 | 0.02 | -          | 1.22 | 1.22  |
| 大山崎町  | -                      | 3.2 | 3.2 | -        | 75.0 | 75.0 | -        | 0    | 0    | -          | 0    | 0     |
| 久御山町  | -                      | 1.0 | 1.0 | -        | 75.0 | 75.0 | -        | 0    | 0    | -          | 0    | 0     |
| 井手町   | -                      | 3.5 | 3.5 | -        | 75.0 | 75.0 | -        | 0    | 0    | -          | 0    | 0     |
| 宇治田原町 | -                      | 1.8 | 1.8 | -        | 0    | 0    | -        | 0    | 0    | -          | 0    | 0     |
| 笠置町   | 2.2                    | 0   | 0.9 | 100      | -    | 100  | 0        | -    | 0    | 0          | -    | 0     |
| 和束町   | 0.6                    | 2.6 | 1.3 | 100      | 100  | 100  | 0        | 0    | 0    | 0          | 0    | 0     |
| 精華町   | 2.7                    | 1.6 | 1.9 | 100      | 73.9 | 83.8 | 0        | 0.07 | 0.05 | 0          | 4.35 | 2.70  |
| 南山城村  | 0                      | 0   | 0   | -        | -    | -    | -        | -    | -    | -          | -    | -     |
| 京丹波町  | 1.5                    | 1.5 | 1.5 | 76.5     | 80.0 | 77.3 | 0        | 0    | 0    | 0          | 0    | 0     |
| 伊根町   | 0                      | 0   | 0   | -        | -    | -    | -        | -    | -    | -          | -    | -     |
| 与野町   | 0.4                    | 0.8 | 0.6 | 0        | 0    | 0    | 0        | 0    | 0    | 0          | 0    | 0     |



# 【大阪府】都道府県別がん検診実施状況

## 1 指針に基づくがん検診実施状況(大阪府)

表1 指針に基づく検診実施状況

|                    | 実施したと回答した市区町村割合(%) |      |      |      |      |
|--------------------|--------------------|------|------|------|------|
|                    | 胃                  | 大腸   | 肺    | 乳    | 子宮頸  |
| 集計対象市区町村数          | 43                 | 43   | 43   | 43   | 43   |
| 集計対象市区町村割合(%)      | 100                | 100  | 100  | 100  | 100  |
| 指針に基づく対象年齢で検診を実施した | 60.5               | 97.7 | 93.0 | 60.5 | 100  |
| 指針に基づく受診間隔で検診を実施した | 4.7                | 100  | 100  | 39.5 | 44.2 |

表2 指針に基づかない検診実施状況

|                          | 実施したと回答した市区町村割合(%) |
|--------------------------|--------------------|
| 集計対象市区町村数                | 43                 |
| 集計対象市区町村割合(%)            | 100                |
| 指針以外の何らかの部位で検診を実施した      | 60.5               |
| 前立腺がん検診(PSA検査)を実施した      | 46.5               |
| 子宮体がん検診(細胞診)を実施した        | 39.5               |
| エコーによる検診(肝臓、卵巣、甲状腺)を実施した | 0                  |
| その他の何らかの検診を実施した          | 2.3                |

## 2 市区町村用がん検診チェックリスト実施率(大阪府)

表3 チェックリスト実施率(全項目)

|                 | 実施したと回答した市区町村割合(%) |      |      |      |      |      |      |      |      |      |
|-----------------|--------------------|------|------|------|------|------|------|------|------|------|
|                 | 胃                  |      | 大腸   |      | 肺    |      | 乳    |      | 子宮頸  |      |
|                 | 集団                 | 個別   | 集団   | 個別   | 集団   | 個別   | 集団   | 個別   | 集団   | 個別   |
| 集計対象市区町村数       | 39                 | 17   | 39   | 35   | 41   | 19   | 40   | 38   | 34   | 42   |
| 集計対象市区町村割合(%)   | 90.7               | 39.5 | 90.7 | 81.4 | 95.3 | 44.2 | 93.0 | 88.4 | 79.1 | 97.7 |
| チェックリスト全項目の実施率* | 84.2               | 79.0 | 84.1 | 78.8 | 83.8 | 77.9 | 84.1 | 80.9 | 84.7 | 80.2 |

表4 チェックリスト実施率(平成28年度の検診体制整備に関する項目)

|  | 実施したと回答した市区町村割合(%) |      |      |      |      |      |      |      |      |      |
|--|--------------------|------|------|------|------|------|------|------|------|------|
|  | 胃                  |      | 大腸   |      | 肺    |      | 乳    |      | 子宮頸  |      |
|  | 集団                 | 個別   | 集団   | 個別   | 集団   | 個別   | 集団   | 個別   | 集団   | 個別   |
| 集計対象市区町村数  | 39                 | 20   | 40   | 42   | 41   | 24   | 40   | 40   | 36   | 42   |
| 集計対象市区町村割合(%)  | 90.7               | 46.5 | 93.0 | 97.7 | 95.3 | 55.8 | 93.0 | 93.0 | 83.7 | 97.7 |
| <b>【1】 検診対象者</b>   |                    |      |      |      |      |      |      |      |      |      |
| 1-1 対象者全員の氏名を記載した名簿を、住民台帳などに基づいて作成したか*   | 92.3               | 90.0 | 92.5 | 92.9 | 92.7 | 87.5 | 95.0 | 92.5 | 97.2 | 92.9 |
| 1-2 対象者全員に、個別に受診勧奨を行ったか*   | 7.7                | 5.0  | 7.5  | 7.1  | 9.8  | 8.3  | 10.0 | 10.0 | 8.3  | 7.1  |
| 1-3 受診勧奨を行った住民のうち未受診者全員に対し、再度の受診勧奨を個人毎(手紙・電話・訪問等)に行ったか                         | 0                  | 0    | 0    | 0    | 0    | 0    | 0    | 0    | 0    | 0    |
| 1-4 対象者数(推計でも可)を把握したか*   | 97.4               | 100  | 97.5 | 97.6 | 97.6 | 100  | 97.5 | 97.5 | 97.2 | 97.6 |
| <b>【2】 受診者の情報管理</b>  |                    |      |      |      |      |      |      |      |      |      |
| 2-1 個人別の受診(記録)台帳またはデータベースを作成したか*   | 100                | 100  | 100  | 100  | 100  | 100  | 100  | 97.5 | 100  | 100  |
| 2-2 過去5年間の受診歴を記録しているか*   | 100                | 95.0 | 100  | 100  | 100  | 95.8 | 100  | 97.5 | 100  | 100  |
| <b>【3】 受診者への説明、及び要精検者への説明</b>  |                    |      |      |      |      |      |      |      |      |      |
| 3-1 受診勧奨時に、「検診機関用チェックリスト 1.受診者への説明」が全項目記載された資料を、全員に個別配布したか*                    | 23.1               | 25.0 | 25.0 | 28.6 | 19.5 | 20.8 | 20.0 | 25.0 | 25.0 | 23.8 |
| 3-2 要精検者全員に対し、受診可能な精密検査機関名(医療機関名)の一覧を提示したか*                                    | 59.0               | 30.0 | 62.5 | 38.1 | 58.5 | 33.3 | 65.0 | 37.5 | 58.3 | 31.0 |
| 3-3 上記(3-2)の一覧に掲載したすべての精密検査機関には、あらかじめ精密検査結果の報告を依頼したか*                          | 46.2               | 30.0 | 47.5 | 31.0 | 46.3 | 33.3 | 45.0 | 35.0 | 44.4 | 28.6 |
| <b>【4】 精密検査結果の把握、精密検査未受診者の特定と受診勧奨</b>  |                    |      |      |      |      |      |      |      |      |      |
| 4-1 精密検査方法及び、精密検査(治療)結果を把握したか*   | 100                | 100  | 100  | 100  | 100  | 100  | 100  | 100  | 100  | 100  |
| 4-2 精密検査方法及び、精密検査(治療)結果が不明の者については、本人もしくは精密検査機関への照会等により、結果を確認したか*               | 100                | 100  | 100  | 100  | 100  | 100  | 100  | 100  | 100  | 100  |
| 4-3 個人毎の精密検査方法及び、精密検査(治療)結果を、市区町村、検診機関(医療機関)、精密検査機関が共有したか*                     | 87.2               | 85.0 | 85.0 | 81.0 | 90.2 | 83.3 | 87.5 | 80.0 | 88.9 | 78.6 |
| 4-4 過去5年間の精密検査方法及び、精密検査(治療)結果を記録しているか*   | 100                | 95.0 | 100  | 100  | 100  | 95.8 | 100  | 97.5 | 100  | 100  |
| 4-5 精密検査未受診と精密検査結果未把握を定義に従って区別し、精密検査未受診者を特定したか*                                | 97.4               | 95.0 | 97.5 | 97.6 | 97.6 | 95.8 | 97.5 | 95.0 | 97.2 | 97.6 |
| 4-6 精密検査未受診者に精密検査の受診勧奨を行ったか*   | 92.3               | 85.0 | 92.5 | 92.9 | 92.7 | 87.5 | 92.5 | 92.5 | 91.7 | 92.9 |
| <b>【5】 地域保健・健康増進事業報告</b>   |                    |      |      |      |      |      |      |      |      |      |
| 5-1 がん検診結果や精密検査結果の最終報告(平成27年度地域保健・健康増進事業報告)を行ったか*                              | 100                | 95.0 | 97.5 | 95.2 | 100  | 95.8 | 100  | 95.0 | 100  | 97.6 |
| 5-2 がん検診の結果について、地域保健・健康増進事業報告の全項目を計上できるよう、委託先(検診機関(医療機関)、医師会など)に報告を求めたか*       | 100                | 95.0 | 97.5 | 97.6 | 100  | 95.8 | 100  | 95.0 | 100  | 97.6 |
| 5-3 がん検診の結果について、委託先からの報告内容が地域保健・健康増進事業報告を網羅できていない場合、改善を求めたか*                   | 100                | 95.0 | 97.5 | 97.6 | 100  | 95.8 | 100  | 95.0 | 100  | 97.6 |
| 5-4 精密検査結果について、地域保健・健康増進事業報告の全項目を計上できるよう、委託先(検診機関(医療機関)、精密検査機関、医師会など)に報告を求めたか* | 100                | 95.0 | 97.5 | 97.6 | 100  | 95.8 | 100  | 95.0 | 100  | 97.6 |
| 5-5 精密検査結果について、委託先からの報告内容が地域保健・健康増進事業報告を網羅できていない場合、改善を求めたか*                    | 100                | 95.0 | 97.5 | 97.6 | 100  | 95.8 | 100  | 95.0 | 100  | 97.6 |
| <b>【6】 検診機関(医療機関)の質の担保</b>   |                    |      |      |      |      |      |      |      |      |      |
| 6-1 委託先検診機関(医療機関)を、仕様書の内容に基づいて選定したか*   | 94.9               | 85.0 | 95.0 | 90.5 | 95.1 | 87.5 | 95.0 | 92.5 | 94.4 | 90.5 |
| 6-2 仕様書(もしくは実施要綱)の内容は、「仕様書に明記すべき必要最低限の精度管理項目」を満たしたか*                           | 56.4               | 40.0 | 52.5 | 52.4 | 61.0 | 45.8 | 55.0 | 55.0 | 50.0 | 50.0 |
| 6-3 検診終了後に、委託先検診機関(医療機関)で仕様書(もしくは実施要綱)の内容が遵守されたことを確認したか*                       | 38.5               | 15.0 | 37.5 | 31.0 | 39.0 | 20.8 | 32.5 | 30.0 | 36.1 | 33.3 |
| 6-4 検診機関(医療機関)に精度管理評価を個別にフィードバックしたか*   | 51.3               | 20.0 | 50.0 | 21.4 | 48.8 | 29.2 | 50.0 | 40.0 | 50.0 | 23.8 |
| 6-5 「検診機関用チェックリスト」の遵守状況をフィードバックしたか*  | 30.8               | 5.0  | 30.0 | 9.5  | 31.7 | 12.5 | 30.0 | 17.5 | 30.6 | 11.9 |
| 6-6 検診機関(医療機関)毎のプロセス指標値を集計してフィードバックしたか*  | 35.9               | 20.0 | 35.0 | 19.0 | 34.1 | 20.8 | 40.0 | 32.5 | 36.1 | 19.0 |
| 6-7 上記の結果をふまえ、課題のある検診機関(医療機関)に改善策をフィードバックしたか*                                  | 28.2               | 5.0  | 27.5 | 11.9 | 24.4 | 8.3  | 30.0 | 20.0 | 27.8 | 9.5  |



表5 チェックリスト実施率（平成26年度の精度管理指標の把握に関する項目）

|  | 実施したと回答した市区町村割合(%) |      |      |      |      |      |      |      |      |      |
|--|--------------------|------|------|------|------|------|------|------|------|------|
|  | 胃                  |      | 大腸   |      | 肺    |      | 乳    |      | 子宮頸  |      |
|  | 集団                 | 個別   | 集団   | 個別   | 集団   | 個別   | 集団   | 個別   | 集団   | 個別   |
| 集計対象市区町村数                              | 39                 | 17   | 39   | 35   | 41   | 19   | 40   | 38   | 34   | 43   |
| 集計対象市区町村割合(%)                          | 90.7               | 39.5 | 90.7 | 81.4 | 95.3 | 44.2 | 93.0 | 88.4 | 79.1 | 100  |
| <b>【7】 受診率の集計</b>                      |                    |      |      |      |      |      |      |      |      |      |
| 7-1 受診率を集計したか*                         | 100                | 100  | 100  | 100  | 100  | 100  | 100  | 100  | 100  | 100  |
| 7-2 受診率を性別・年齢5歳階級別に集計したか*              | 92.3               | 94.1 | 92.3 | 91.4 | 92.7 | 89.5 | 92.5 | 92.1 | 91.2 | 93.0 |
| 7-3 受診率を検診機関別に集計したか*                   | 92.3               | 76.5 | 92.3 | 74.3 | 92.7 | 78.9 | 92.5 | 84.2 | 91.2 | 81.4 |
| 7-4 受診率を検診受診歴別に集計したか*                  | 89.7               | 94.1 | 89.7 | 88.6 | 92.7 | 94.7 | 92.5 | 92.1 | 91.2 | 90.7 |
| <b>【8】 要精検率の集計</b>                     |                    |      |      |      |      |      |      |      |      |      |
| 8-1 要精検率を集計したか*                        | 100                | 100  | 100  | 100  | 100  | 100  | 97.5 | 97.4 | 97.1 | 97.7 |
| 8-2 要精検率を性別・年齢5歳階級別に集計したか*             | 94.9               | 94.1 | 94.9 | 94.3 | 95.1 | 89.5 | 95.0 | 94.7 | 94.1 | 95.3 |
| 8-3 要精検率を検診機関別に集計したか*                  | 92.3               | 82.4 | 94.9 | 77.1 | 92.7 | 84.2 | 92.5 | 84.2 | 94.1 | 79.1 |
| 8-4 要精検率を検診受診歴別に集計したか*                 | 89.7               | 94.1 | 89.7 | 88.6 | 90.2 | 89.5 | 90.0 | 89.5 | 91.2 | 90.7 |
| <b>【9】 精検受診率の集計</b>                    |                    |      |      |      |      |      |      |      |      |      |
| 9-1 精検受診率を集計したか*                       | 100                | 100  | 100  | 100  | 100  | 100  | 97.5 | 97.4 | 97.1 | 97.7 |
| 9-2 精検受診率を性別・年齢5歳階級別に集計したか*            | 94.9               | 94.1 | 94.9 | 94.3 | 95.1 | 89.5 | 95.0 | 94.7 | 94.1 | 95.3 |
| 9-3 精検受診率を検診機関別に集計したか*                 | 92.3               | 82.4 | 94.9 | 77.1 | 92.7 | 84.2 | 92.5 | 84.2 | 94.1 | 79.1 |
| 9-4 精検受診率を検診受診歴別に集計したか*                | 89.7               | 94.1 | 89.7 | 88.6 | 90.2 | 89.5 | 90.0 | 89.5 | 91.2 | 90.7 |
| <b>【10】 精検未受診率の集計</b>                  |                    |      |      |      |      |      |      |      |      |      |
| 10-1 精検未受診率を集計したか*                     | 94.9               | 94.1 | 94.9 | 94.3 | 95.1 | 94.7 | 92.5 | 92.1 | 91.2 | 93.0 |
| <b>【11】 がん発見率の集計</b>                   |                    |      |      |      |      |      |      |      |      |      |
| 11-1 がん発見率を集計したか*                      | 100                | 100  | 97.4 | 97.1 | 97.6 | 94.7 | 97.5 | 97.4 | 94.1 | 95.3 |
| 11-2 がん発見率を性別・年齢5歳階級別に集計したか*           | 92.3               | 88.2 | 92.3 | 91.4 | 92.7 | 84.2 | 92.5 | 92.1 | 91.2 | 93.0 |
| 11-3 がん発見率を検診機関別に集計したか*                | 92.3               | 82.4 | 92.3 | 77.1 | 90.2 | 84.2 | 92.5 | 84.2 | 91.2 | 79.1 |
| 11-4 がん発見率を検診受診歴別に集計したか*               | 87.2               | 88.2 | 87.2 | 85.7 | 87.8 | 84.2 | 87.5 | 86.8 | 88.2 | 88.4 |
| 11-5 がん発見率を検査方法別に集計したか**               | .                  | .    | .    | .    | 85.4 | 84.2 | 87.5 | 86.8 | .    | .    |
| <b>【12】 陽性反応適中度の集計</b>                 |                    |      |      |      |      |      |      |      |      |      |
| 12-1 陽性反応適中度を集計したか*                    | 100                | 100  | 97.4 | 94.3 | 97.6 | 94.7 | 95.0 | 94.7 | 94.1 | 95.3 |
| 12-2 陽性反応適中度を性別・年齢5歳階級別に集計したか*         | 92.3               | 88.2 | 92.3 | 88.6 | 92.7 | 84.2 | 92.5 | 92.1 | 91.2 | 93.0 |
| 12-3 陽性反応適中度を検診機関別に集計したか*              | 92.3               | 82.4 | 92.3 | 77.1 | 90.2 | 84.2 | 90.0 | 84.2 | 91.2 | 81.4 |
| 12-4 陽性反応適中度を検診受診歴別に集計したか*             | 87.2               | 88.2 | 87.2 | 85.7 | 87.8 | 84.2 | 87.5 | 86.8 | 88.2 | 88.4 |
| 12-5 陽性反応適中度を検査方法別に集計したか**             | .                  | .    | .    | .    | 85.4 | 84.2 | 87.5 | 86.8 | .    | .    |
| <b>【13】 早期がん割合の集計</b>                  |                    |      |      |      |      |      |      |      |      |      |
| 13-1 早期がん割合を集計したか*                     | 100                | 100  | 97.4 | 97.1 | 97.6 | 94.7 | 95.0 | 94.7 | .    | .    |
| 13-2 早期がん割合を性別・年齢5歳階級別に集計したか*          | 94.9               | 94.1 | 94.9 | 94.3 | 95.1 | 89.5 | 95.0 | 94.7 | .    | .    |
| 13-3 早期がん割合を検診機関別に集計したか*               | 89.7               | 76.5 | 89.7 | 77.1 | 87.8 | 78.9 | 87.5 | 81.6 | .    | .    |
| 13-4 早期がん割合を検診受診歴別に集計したか*              | 89.7               | 94.1 | 89.7 | 88.6 | 90.2 | 89.5 | 90.0 | 89.5 | .    | .    |
| 13-5 早期がん割合を検査方法別に集計したか**              | .                  | .    | .    | .    | 85.4 | 89.5 | 87.5 | 86.8 | .    | .    |
| <b>【14】 粘膜内がん、非浸潤がんの集計</b>             |                    |      |      |      |      |      |      |      |      |      |
| 14-1 粘膜内がんを集計したか*                      | 97.4               | 100  | 97.4 | 97.1 | .    | .    | .    | .    | .    | .    |
| 非浸潤がんを集計したか*                           | .                  | .    | .    | .    | .    | .    | 97.5 | 97.4 | .    | .    |
| <b>【15】 上皮内病変（CINなど）数の集計</b>           |                    |      |      |      |      |      |      |      |      |      |
| 15-1 上皮内病変（CINなど）数を集計したか（区分毎）*         | .                  | .    | .    | .    | .    | .    | .    | .    | 100  | 100  |
| 15-2 上皮内病変（CINなど）数を年齢5歳階級別に集計したか（区分毎）* | .                  | .    | .    | .    | .    | .    | .    | .    | 100  | 100  |
| 15-3 上皮内病変（CINなど）数を検診機関別に集計したか（区分毎）*   | .                  | .    | .    | .    | .    | .    | .    | .    | 91.2 | 76.7 |
| 15-4 上皮内病変（CINなど）数を検診受診歴別に集計したか（区分毎）*  | .                  | .    | .    | .    | .    | .    | .    | .    | 100  | 97.7 |
| <b>【16】 微小浸潤がん割合の集計</b>                |                    |      |      |      |      |      |      |      |      |      |
| 16-1 微小浸潤がん割合を集計したか*                   | .                  | .    | .    | .    | .    | .    | .    | .    | 100  | 100  |
| 16-2 微小浸潤がん割合を年齢5歳階級別に集計したか*           | .                  | .    | .    | .    | .    | .    | .    | .    | 97.1 | 97.7 |
| 16-3 微小浸潤がん割合を検診機関別に集計したか*             | .                  | .    | .    | .    | .    | .    | .    | .    | 91.2 | 76.7 |
| 16-4 微小浸潤がん割合を検診受診歴別に集計したか*            | .                  | .    | .    | .    | .    | .    | .    | .    | 97.1 | 95.3 |

\* 「事業評価のためのチェックリスト（厚生労働省委員会報告書「今後の我が国におけるがん検診事業評価の在り方について・平成20年3月」）に記載されている項目

\*\* 肺がんは「事業評価のためのチェックリスト」には含まれない





## 子宮頸がん

| 自治体名  | 2014年プロセス指標値(女 20~74歳) |      |     |          |      |      |          |      |      |            |      |      |
|-------|------------------------|------|-----|----------|------|------|----------|------|------|------------|------|------|
|       | 要精検率(%)                |      |     | 精検受診率(%) |      |      | がん発見率(%) |      |      | 陽性反応適中度(%) |      |      |
|       | 集団                     | 個別   | 計   | 集団       | 個別   | 計    | 集団       | 個別   | 計    | 集団         | 個別   | 計    |
| 全国    | 1.4                    | 2.5  | 2.2 | 82.3     | 70.6 | 72.5 | 0.03     | 0.05 | 0.04 | 2.12       | 1.87 | 1.91 |
| 大阪府   | 2.3                    | 2.9  | 2.8 | 89.9     | 81.8 | 82.4 | 0.05     | 0.04 | 0.04 | 2.01       | 1.55 | 1.58 |
| 大阪市   | -                      | 3.8  | 3.8 | -        | 88.4 | 88.4 | -        | 0.03 | 0.03 | -          | 0.91 | 0.91 |
| 堺市    | 1.6                    | 4.2  | 4.1 | 100      | 45.3 | 45.6 | 0        | 0.04 | 0.04 | 0          | 1.04 | 1.04 |
| 岸和田市  | 2.3                    | 1.8  | 1.9 | 88.4     | 91.1 | 90.2 | 0.11     | 0.02 | 0.05 | 4.65       | 1.27 | 2.46 |
| 豊中市   | 5.0                    | 1.7  | 1.9 | 95.8     | 86.5 | 88.1 | 0.10     | 0.08 | 0.08 | 2.08       | 4.49 | 4.10 |
| 池田市   | 1.9                    | 1.9  | 1.9 | 28.6     | 81.1 | 72.7 | 0        | 0.10 | 0.09 | 0          | 5.41 | 4.55 |
| 吹田市   | -                      | 2.4  | 2.4 | -        | 90.8 | 90.8 | -        | 0.04 | 0.04 | -          | 1.58 | 1.58 |
| 泉大津市  | -                      | 2.2  | 2.2 | -        | 83.9 | 83.9 | -        | 0.18 | 0.18 | -          | 8.06 | 8.06 |
| 高槻市   | 2.2                    | 1.9  | 2.0 | 94.7     | 87.7 | 88.9 | 0.12     | 0.05 | 0.06 | 5.26       | 2.67 | 3.11 |
| 貝塚市   | 2.9                    | 4.2  | 3.8 | 95.8     | 90.9 | 92.0 | 0        | 0    | 0    | 0          | 0    | 0    |
| 守口市   | 2.0                    | 2.7  | 2.2 | 84.4     | 81.8 | 83.3 | 0.09     | 0    | 0.06 | 4.44       | 0    | 2.56 |
| 枚方市   | -                      | 2.3  | 2.3 | -        | 95.5 | 95.5 | -        | 0.03 | 0.03 | -          | 1.19 | 1.19 |
| 茨木市   | 2.7                    | 1.7  | 1.8 | 58.1     | 85.7 | 81.4 | 0        | 0.05 | 0.04 | 0          | 2.98 | 2.51 |
| 八尾市   | -                      | 2.2  | 2.2 | -        | 92.6 | 92.6 | -        | 0.05 | 0.05 | -          | 2.46 | 2.46 |
| 泉佐野市  | 1.3                    | 2.8  | 2.7 | 66.7     | 84.1 | 83.5 | 0        | 0.03 | 0.03 | 0          | 1.22 | 1.18 |
| 富田林市  | -                      | 2.1  | 2.1 | -        | 93.1 | 93.1 | -        | 0.03 | 0.03 | -          | 1.39 | 1.39 |
| 寝屋川市  | 1.5                    | 2.7  | 2.3 | 90.9     | 62.0 | 68.3 | 0        | 0.07 | 0.05 | 0          | 2.53 | 1.98 |
| 河内長野市 | -                      | 1.0  | 1.0 | -        | 85.7 | 85.7 | -        | 0.05 | 0.05 | -          | 4.76 | 4.76 |
| 松原市   | 1.3                    | 2.9  | 2.6 | 84.6     | 87.6 | 87.3 | 0        | 0.02 | 0.02 | 0          | 0.83 | 0.75 |
| 大東市   | 2.5                    | 2.7  | 2.6 | 80.0     | 90.9 | 89.7 | 0        | 0.07 | 0.06 | 0          | 2.60 | 2.30 |
| 和泉市   | -                      | 3.3  | 3.3 | -        | 85.4 | 85.4 | -        | 0    | 0    | -          | 0    | 0    |
| 箕面市   | 0.9                    | 4.2  | 3.1 | 93.1     | 68.7 | 71.1 | 0.03     | 0.02 | 0.02 | 3.45       | 0.38 | 0.69 |
| 柏原市   | 3.7                    | 2.1  | 2.2 | 75.0     | 84.1 | 83.3 | 0        | 0.09 | 0.09 | 0          | 4.55 | 4.17 |
| 羽曳野市  | 3.3                    | 2.1  | 2.3 | 100      | 96.5 | 97.3 | 0.13     | 0.02 | 0.04 | 4.00       | 1.16 | 1.80 |
| 門真市   | 3.7                    | 2.7  | 2.9 | 94.1     | 53.8 | 62.2 | 0.22     | 0.04 | 0.07 | 5.88       | 1.54 | 2.44 |
| 摂津市   | 4.5                    | 2.5  | 3.2 | 85.4     | 75.0 | 80.2 | 0        | 0.06 | 0.04 | 0          | 2.50 | 1.23 |
| 高石市   | 1.7                    | 1.9  | 1.8 | 100      | 84.8 | 88.9 | 0        | 0    | 0    | 0          | 0    | 0    |
| 藤井寺市  | 5.3                    | 1.8  | 2.1 | 90.0     | 100  | 97.8 | 0        | 0.10 | 0.09 | 0          | 5.71 | 4.44 |
| 東大阪市  | -                      | 1.8  | 1.8 | -        | 91.3 | 91.3 | -        | 0.04 | 0.04 | -          | 2.26 | 2.26 |
| 泉南市   | 3.2                    | 2.6  | 2.7 | 100      | 81.6 | 85.0 | 0        | 0.16 | 0.14 | 0          | 6.12 | 5.00 |
| 四條畷市  | 1.4                    | 2.7  | 2.5 | 100      | 100  | 100  | 0        | 0.24 | 0.20 | 0          | 8.82 | 7.89 |
| 交野市   | 1.0                    | 2.0  | 1.5 | 100      | 92.9 | 95.2 | 0.14     | 0    | 0.07 | 14.29      | 0    | 4.76 |
| 大阪狭山市 | 3.1                    | 3.7  | 3.6 | 100      | 87.8 | 90.1 | 0        | 0.05 | 0.04 | 0          | 1.35 | 1.10 |
| 阪南市   | 1.5                    | 3.0  | 2.6 | 100      | 93.8 | 94.8 | 0        | 0.13 | 0.09 | 0          | 4.17 | 3.45 |
| 島本町   | 3.0                    | 2.9  | 2.9 | 71.4     | 88.2 | 85.4 | 0        | 0.17 | 0.14 | 0          | 5.88 | 4.88 |
| 豊能町   | 1.1                    | 1.0  | 1.1 | 100      | 100  | 100  | 0        | 0    | 0    | 0          | 0    | 0    |
| 能勢町   | 5.6                    | 50.0 | 5.9 | 100      | 0    | 95.2 | 0        | 0    | 0    | 0          | 0    | 0    |
| 忠岡町   | 0.7                    | 2.8  | 2.0 | 100      | 91.7 | 92.9 | 0        | 0    | 0    | 0          | 0    | 0    |
| 熊取町   | 2.4                    | 2.6  | 2.5 | 100      | 72.7 | 81.8 | 0        | 0    | 0    | 0          | 0    | 0    |
| 田尻町   | 1.8                    | 3.7  | 3.0 | 100      | 50.0 | 60.0 | 0        | 0    | 0    | 0          | 0    | 0    |
| 岬町    | 4.3                    | 3.4  | 3.8 | 100      | 76.9 | 87.0 | 0        | 0    | 0    | 0          | 0    | 0    |
| 太子町   | 1.9                    | 2.8  | 2.5 | 100      | 85.7 | 90.0 | 0        | 0    | 0    | 0          | 0    | 0    |
| 河南町   | 3.2                    | 2.5  | 2.8 | 100      | 90.0 | 94.4 | 0        | 0    | 0    | 0          | 0    | 0    |
| 千早赤阪村 | 3.2                    | 1.9  | 2.7 | 100      | 100  | 100  | 0        | 0    | 0    | 0          | 0    | 0    |

# 【兵庫県】都道府県別がん検診実施状況

## 1 指針に基づくがん検診実施状況(兵庫県)

表1 指針に基づく検診実施状況

|                    | 実施したと回答した市区町村割合(%) |      |      |      |      |
|--------------------|--------------------|------|------|------|------|
|                    | 胃                  | 大腸   | 肺    | 乳    | 子宮頸  |
| 集計対象市区町村数          | 41                 | 41   | 41   | 41   | 41   |
| 集計対象市区町村割合(%)      | 100                | 100  | 100  | 100  | 100  |
| 指針に基づく対象年齢で検診を実施した | 36.6               | 53.7 | 41.5 | 85.4 | 87.8 |
| 指針に基づく受診間隔で検診を実施した | 4.9                | 100  | 97.6 | 43.9 | 31.7 |

表2 指針に基づかない検診実施状況

|                          | 実施したと回答した市区町村割合(%) |
|--------------------------|--------------------|
| 集計対象市区町村数                | 41                 |
| 集計対象市区町村割合(%)            | 100                |
| 指針以外の何らかの部位で検診を実施した      | 92.7               |
| 前立腺がん検診(PSA検査)を実施した      | 87.8               |
| 子宮体がん検診(細胞診)を実施した        | 29.3               |
| エコーによる検診(肝臓、卵巣、甲状腺)を実施した | 12.2               |
| その他の何らかの検診を実施した          | 22.0               |

## 2 市区町村用がん検診チェックリスト実施率(兵庫県)

表3 チェックリスト実施率(全項目)

|                 | 実施したと回答した市区町村割合(%) |      |      |      |      |      |      |      |      |      |
|-----------------|--------------------|------|------|------|------|------|------|------|------|------|
|                 | 胃                  |      | 大腸   |      | 肺    |      | 乳    |      | 子宮頸  |      |
|                 | 集団                 | 個別   | 集団   | 個別   | 集団   | 個別   | 集団   | 個別   | 集団   | 個別   |
| 集計対象市区町村数       | 36                 | 12   | 37   | 17   | 36   | 16   | 31   | 31   | 25   | 34   |
| 集計対象市区町村割合(%)   | 87.8               | 29.3 | 90.2 | 41.5 | 87.8 | 39.0 | 75.6 | 75.6 | 61.0 | 82.9 |
| チェックリスト全項目の実施率* | 75.2               | 58.2 | 74.0 | 64.4 | 73.9 | 63.1 | 73.7 | 67.1 | 74.5 | 65.5 |

表4 チェックリスト実施率(平成28年度の検診体制整備に関する項目)

|  | 実施したと回答した市区町村割合(%) |      |      |      |      |      |      |      |      |      |
|--|--------------------|------|------|------|------|------|------|------|------|------|
|  | 胃                  |      | 大腸   |      | 肺    |      | 乳    |      | 子宮頸  |      |
|  | 集団                 | 個別   | 集団   | 個別   | 集団   | 個別   | 集団   | 個別   | 集団   | 個別   |
| 集計対象市区町村数  | 36                 | 12   | 37   | 18   | 36   | 16   | 31   | 32   | 25   | 34   |
| 集計対象市区町村割合(%)  | 87.8               | 29.3 | 90.2 | 43.9 | 87.8 | 39.0 | 75.6 | 78.0 | 61.0 | 82.9 |
| <b>【1】 検診対象者</b>   |                    |      |      |      |      |      |      |      |      |      |
| 1-1 対象者全員の氏名を記載した名簿を、住民台帳などに基づいて作成したか*   | 86.1               | 83.3 | 86.5 | 100  | 86.1 | 93.8 | 83.9 | 96.9 | 80.0 | 85.3 |
| 1-2 対象者全員に、個別に受診勧奨を行ったか*   | 33.3               | 33.3 | 32.4 | 33.3 | 33.3 | 31.3 | 32.3 | 34.4 | 36.0 | 29.4 |
| 1-3 受診勧奨を行った住民のうち未受診者全員に対し、再度の受診勧奨を個人毎(手紙・電話・訪問等)に行ったか                         | 2.8                | 8.3  | 2.7  | 5.6  | 2.8  | 6.3  | 6.5  | 12.5 | 0    | 11.8 |
| 1-4 対象者数(推計でも可)を把握したか*   | 97.2               | 91.7 | 97.3 | 100  | 97.2 | 100  | 96.8 | 96.9 | 96.0 | 94.1 |
| <b>【2】 受診者の情報管理</b>  |                    |      |      |      |      |      |      |      |      |      |
| 2-1 個人別の受診(記録)台帳またはデータベースを作成したか*   | 97.2               | 83.3 | 97.3 | 94.4 | 97.2 | 87.5 | 96.8 | 96.9 | 96.0 | 94.1 |
| 2-2 過去5年間の受診歴を記録しているか*   | 94.4               | 83.3 | 94.6 | 88.9 | 94.4 | 87.5 | 93.5 | 87.5 | 92.0 | 88.2 |
| <b>【3】 受診者への説明、及び要精検者への説明</b>  |                    |      |      |      |      |      |      |      |      |      |
| 3-1 受診勧奨時に、「検診機関用チェックリスト 1.受診者への説明」が全項目記載された資料を、全員に個別配布したか*                    | 22.2               | 0    | 18.9 | 11.1 | 16.7 | 6.3  | 22.6 | 9.4  | 20.0 | 8.8  |
| 3-2 要精検者全員に対し、受診可能な精密検査機関名(医療機関名)の一覧を提示したか*                                    | 25.0               | 0    | 32.4 | 22.2 | 25.0 | 25.0 | 58.1 | 37.5 | 40.0 | 17.6 |
| 3-3 上記(3-2)の一覧に掲載したすべての精密検査機関には、あらかじめ精密検査結果の報告を依頼したか*                          | 22.2               | 0    | 27.0 | 16.7 | 22.2 | 25.0 | 41.9 | 25.0 | 28.0 | 11.8 |
| <b>【4】 精密検査結果の把握、精密検査未受診者の特定と受診勧奨</b>  |                    |      |      |      |      |      |      |      |      |      |
| 4-1 精密検査方法及び、精密検査(治療)結果を把握したか*   | 97.2               | 75.0 | 94.6 | 83.3 | 94.4 | 75.0 | 93.5 | 90.6 | 92.0 | 88.2 |
| 4-2 精密検査方法及び、精密検査(治療)結果が不明の者については、本人もしくは精密検査機関への照会等により、結果を確認したか*               | 86.1               | 50.0 | 83.8 | 72.2 | 83.3 | 62.5 | 83.9 | 81.3 | 84.0 | 82.4 |
| 4-3 個人毎の精密検査方法及び、精密検査(治療)結果を、市区町村、検診機関(医療機関)、精密検査機関が共有したか*                     | 75.0               | 25.0 | 73.0 | 44.4 | 72.2 | 37.5 | 77.4 | 53.1 | 76.0 | 58.8 |
| 4-4 過去5年間の精密検査方法及び、精密検査(治療)結果を記録しているか*   | 83.3               | 58.3 | 81.1 | 72.2 | 80.6 | 62.5 | 80.6 | 75.0 | 80.0 | 76.5 |
| 4-5 精密検査未受診と精密検査結果未把握を定義に従って区別し、精密検査未受診者を特定したか*                                | 80.6               | 50.0 | 81.1 | 72.2 | 80.6 | 68.8 | 83.9 | 71.9 | 84.0 | 76.5 |
| 4-6 精密検査未受診者に精密検査の受診勧奨を行ったか*   | 86.1               | 58.3 | 86.5 | 66.7 | 86.1 | 56.3 | 80.6 | 62.5 | 92.0 | 67.6 |
| <b>【5】 地域保健・健康増進事業報告</b>   |                    |      |      |      |      |      |      |      |      |      |
| 5-1 がん検診結果や精密検査結果の最終報告(平成27年度地域保健・健康増進事業報告)を行ったか*                              | 100                | 100  | 100  | 100  | 100  | 100  | 100  | 96.9 | 100  | 100  |
| 5-2 がん検診の結果について、地域保健・健康増進事業報告の全項目を計上できるよう、委託先(検診機関(医療機関)、医師会など)に報告を求めたか*       | 97.2               | 83.3 | 97.3 | 94.4 | 97.2 | 93.8 | 96.8 | 90.6 | 100  | 91.2 |
| 5-3 がん検診の結果について、委託先からの報告内容が地域保健・健康増進事業報告を網羅できていない場合、改善を求めたか*                   | 94.4               | 83.3 | 94.6 | 94.4 | 94.4 | 93.8 | 93.5 | 87.5 | 96.0 | 88.2 |
| 5-4 精密検査結果について、地域保健・健康増進事業報告の全項目を計上できるよう、委託先(検診機関(医療機関)、精密検査機関、医師会など)に報告を求めたか* | 94.4               | 66.7 | 94.6 | 83.3 | 94.4 | 81.3 | 93.5 | 84.4 | 96.0 | 82.4 |
| 5-5 精密検査結果について、委託先からの報告内容が地域保健・健康増進事業報告を網羅できていない場合、改善を求めたか*                    | 86.1               | 75.0 | 86.5 | 88.9 | 86.1 | 87.5 | 87.1 | 84.4 | 88.0 | 82.4 |
| <b>【6】 検診機関(医療機関)の質の担保</b>   |                    |      |      |      |      |      |      |      |      |      |
| 6-1 委託先検診機関(医療機関)を、仕様書の内容に基づいて選定したか*   | 52.8               | 41.7 | 51.4 | 38.9 | 50.0 | 43.8 | 58.1 | 40.6 | 64.0 | 41.2 |
| 6-2 仕様書(もしくは実施要綱)の内容は、「仕様書に明記すべき必要最低限の精度管理項目」を満たしたか*                           | 30.6               | 33.3 | 32.4 | 27.8 | 33.3 | 31.3 | 35.5 | 31.3 | 40.0 | 32.4 |
| 6-3 検診終了後に、委託先検診機関(医療機関)で仕様書(もしくは実施要綱)の内容が遵守されたことを確認したか*                       | 22.2               | 16.7 | 21.6 | 5.6  | 22.2 | 6.3  | 22.6 | 18.8 | 28.0 | 17.6 |
| 6-4 検診機関(医療機関)に精度管理評価を個別にフィードバックしたか*   | 19.4               | 16.7 | 18.9 | 11.1 | 16.7 | 6.3  | 22.6 | 12.5 | 16.0 | 11.8 |
| 6-5 「検診機関用チェックリスト」の遵守状況をフィードバックしたか*  | 5.6                | 8.3  | 5.4  | 5.6  | 5.6  | 0    | 3.2  | 3.1  | 4.0  | 2.9  |
| 6-6 検診機関(医療機関)毎のプロセス指標値を集計してフィードバックしたか*  | 8.3                | 16.7 | 8.1  | 11.1 | 8.3  | 6.3  | 6.5  | 6.3  | 8.0  | 8.8  |
| 6-7 上記の結果をふまえ、課題のある検診機関(医療機関)に改善策をフィードバックしたか*                                  | 8.3                | 16.7 | 8.1  | 11.1 | 8.3  | 6.3  | 6.5  | 6.3  | 8.0  | 5.9  |

表5 チェックリスト実施率（平成26年度の精度管理指標の把握に関する項目）

|  | 実施したと回答した市区町村割合(%) |      |      |      |      |      |      |      |      |      |
|--|--------------------|------|------|------|------|------|------|------|------|------|
|  | 胃                  |      | 大腸   |      | 肺    |      | 乳    |      | 子宮頸  |      |
|  | 集団                 | 個別   | 集団   | 個別   | 集団   | 個別   | 集団   | 個別   | 集団   | 個別   |
| 集計対象市区町村数                              | 36                 | 12   | 37   | 19   | 36   | 16   | 31   | 32   | 25   | 34   |
| 集計対象市区町村割合(%)                          | 87.8               | 29.3 | 90.2 | 46.3 | 87.8 | 39.0 | 75.6 | 78.0 | 61.0 | 82.9 |
| <b>【7】 受診率の集計</b>                      |                    |      |      |      |      |      |      |      |      |      |
| 7-1 受診率を集計したか*                         | 97.2               | 100  | 97.3 | 94.7 | 97.2 | 100  | 96.8 | 93.8 | 96.0 | 97.1 |
| 7-2 受診率を性別・年齢5歳階級別に集計したか*              | 97.2               | 100  | 97.3 | 94.7 | 97.2 | 100  | 96.8 | 93.8 | 96.0 | 97.1 |
| 7-3 受診率を検診機関別に集計したか*                   | 97.2               | 100  | 94.6 | 78.9 | 91.7 | 93.8 | 93.5 | 81.3 | 92.0 | 82.4 |
| 7-4 受診率を検診受診歴別に集計したか*                  | 88.9               | 91.7 | 89.2 | 89.5 | 88.9 | 93.8 | 87.1 | 84.4 | 84.0 | 88.2 |
| <b>【8】 要精検率の集計</b>                     |                    |      |      |      |      |      |      |      |      |      |
| 8-1 要精検率を集計したか*                        | 100                | 100  | 100  | 94.7 | 100  | 100  | 100  | 96.9 | 100  | 100  |
| 8-2 要精検率を性別・年齢5歳階級別に集計したか*             | 100                | 100  | 97.3 | 89.5 | 100  | 100  | 96.8 | 96.9 | 96.0 | 100  |
| 8-3 要精検率を検診機関別に集計したか*                  | 97.2               | 100  | 94.6 | 84.2 | 94.4 | 87.5 | 93.5 | 81.3 | 92.0 | 82.4 |
| 8-4 要精検率を検診受診歴別に集計したか*                 | 88.9               | 91.7 | 86.5 | 84.2 | 88.9 | 93.8 | 83.9 | 84.4 | 80.0 | 88.2 |
| <b>【9】 精検受診率の集計</b>                    |                    |      |      |      |      |      |      |      |      |      |
| 9-1 精検受診率を集計したか*                       | 100                | 58.3 | 97.3 | 73.7 | 100  | 75.0 | 96.8 | 87.5 | 96.0 | 91.2 |
| 9-2 精検受診率を性別・年齢5歳階級別に集計したか*            | 100                | 58.3 | 97.3 | 73.7 | 100  | 75.0 | 96.8 | 87.5 | 96.0 | 91.2 |
| 9-3 精検受診率を検診機関別に集計したか*                 | 88.9               | 58.3 | 86.5 | 57.9 | 86.1 | 62.5 | 87.1 | 68.8 | 84.0 | 70.6 |
| 9-4 精検受診率を検診受診歴別に集計したか*                | 88.9               | 58.3 | 86.5 | 73.7 | 88.9 | 75.0 | 83.9 | 71.9 | 80.0 | 79.4 |
| <b>【10】 精検未受診率の集計</b>                  |                    |      |      |      |      |      |      |      |      |      |
| 10-1 精検未受診率を集計したか*                     | 88.9               | 50.0 | 91.9 | 73.7 | 91.7 | 68.8 | 87.1 | 75.0 | 96.0 | 82.4 |
| <b>【11】 がん発見率の集計</b>                   |                    |      |      |      |      |      |      |      |      |      |
| 11-1 がん発見率を集計したか*                      | 94.4               | 58.3 | 91.9 | 68.4 | 94.4 | 68.8 | 93.5 | 81.3 | 96.0 | 82.4 |
| 11-2 がん発見率を性別・年齢5歳階級別に集計したか*           | 94.4               | 58.3 | 91.9 | 68.4 | 94.4 | 68.8 | 93.5 | 81.3 | 92.0 | 82.4 |
| 11-3 がん発見率を検診機関別に集計したか*                | 88.9               | 58.3 | 86.5 | 52.6 | 86.1 | 56.3 | 87.1 | 65.6 | 84.0 | 67.6 |
| 11-4 がん発見率を検診受診歴別に集計したか*               | 83.3               | 58.3 | 81.1 | 68.4 | 83.3 | 68.8 | 80.6 | 68.8 | 76.0 | 70.6 |
| 11-5 がん発見率を検査方法別に集計したか**               | .                  | .    | .    | .    | 83.3 | 56.3 | 87.1 | 75.0 | .    | .    |
| <b>【12】 陽性反応適中度の集計</b>                 |                    |      |      |      |      |      |      |      |      |      |
| 12-1 陽性反応適中度を集計したか*                    | 83.3               | 58.3 | 78.4 | 57.9 | 80.6 | 56.3 | 74.2 | 71.9 | 84.0 | 67.6 |
| 12-2 陽性反応適中度を性別・年齢5歳階級別に集計したか*         | 77.8               | 58.3 | 75.7 | 57.9 | 77.8 | 56.3 | 71.0 | 68.8 | 80.0 | 64.7 |
| 12-3 陽性反応適中度を検診機関別に集計したか*              | 66.7               | 50.0 | 64.9 | 42.1 | 63.9 | 37.5 | 58.1 | 53.1 | 68.0 | 50.0 |
| 12-4 陽性反応適中度を検診受診歴別に集計したか*             | 69.4               | 58.3 | 67.6 | 57.9 | 69.4 | 56.3 | 61.3 | 53.1 | 68.0 | 52.9 |
| 12-5 陽性反応適中度を検査方法別に集計したか**             | .                  | .    | .    | .    | 63.9 | 43.8 | 61.3 | 56.3 | .    | .    |
| <b>【13】 早期がん割合の集計</b>                  |                    |      |      |      |      |      |      |      |      |      |
| 13-1 早期がん割合を集計したか*                     | 86.1               | 58.3 | 81.1 | 68.4 | 80.6 | 68.8 | 77.4 | 68.8 | .    | .    |
| 13-2 早期がん割合を性別・年齢5歳階級別に集計したか*          | 83.3               | 58.3 | 78.4 | 68.4 | 77.8 | 68.8 | 74.2 | 65.6 | .    | .    |
| 13-3 早期がん割合を検診機関別に集計したか*               | 77.8               | 58.3 | 73.0 | 42.1 | 72.2 | 50.0 | 71.0 | 50.0 | .    | .    |
| 13-4 早期がん割合を検診受診歴別に集計したか*              | 80.6               | 50.0 | 75.7 | 68.4 | 75.0 | 62.5 | 71.0 | 65.6 | .    | .    |
| 13-5 早期がん割合を検査方法別に集計したか**              | .                  | .    | .    | .    | 72.2 | 56.3 | 64.5 | 56.3 | .    | .    |
| <b>【14】 粘膜内がん、非浸潤がんの集計</b>             |                    |      |      |      |      |      |      |      |      |      |
| 14-1 粘膜内がんを集計したか*                      | 83.3               | 25.0 | 78.4 | 52.6 | .    | .    | .    | .    | .    | .    |
| 14-1 非浸潤がんを集計したか*                      | .                  | .    | .    | .    | .    | .    | 77.4 | 62.5 | .    | .    |
| <b>【15】 上皮内病変（CINなど）数の集計</b>           |                    |      |      |      |      |      |      |      |      |      |
| 15-1 上皮内病変（CINなど）数を集計したか（区分毎）*         | .                  | .    | .    | .    | .    | .    | .    | .    | 84.0 | 64.7 |
| 15-2 上皮内病変（CINなど）数を年齢5歳階級別に集計したか（区分毎）* | .                  | .    | .    | .    | .    | .    | .    | .    | 80.0 | 61.8 |
| 15-3 上皮内病変（CINなど）数を検診機関別に集計したか（区分毎）*   | .                  | .    | .    | .    | .    | .    | .    | .    | 76.0 | 50.0 |
| 15-4 上皮内病変（CINなど）数を検診受診歴別に集計したか（区分毎）*  | .                  | .    | .    | .    | .    | .    | .    | .    | 72.0 | 55.9 |
| <b>【16】 微小浸潤がん割合の集計</b>                |                    |      |      |      |      |      |      |      |      |      |
| 16-1 微小浸潤がん割合を集計したか*                   | .                  | .    | .    | .    | .    | .    | .    | .    | 80.0 | 64.7 |
| 16-2 微小浸潤がん割合を年齢5歳階級別に集計したか*           | .                  | .    | .    | .    | .    | .    | .    | .    | 76.0 | 61.8 |
| 16-3 微小浸潤がん割合を検診機関別に集計したか*             | .                  | .    | .    | .    | .    | .    | .    | .    | 76.0 | 52.9 |
| 16-4 微小浸潤がん割合を検診受診歴別に集計したか*            | .                  | .    | .    | .    | .    | .    | .    | .    | 72.0 | 58.8 |

\* 「事業評価のためのチェックリスト（厚生労働省委員会報告書「今後の我が国におけるがん検診事業評価の在り方について・平成20年3月」）に記載されている項目

\*\* 肺がんは「事業評価のためのチェックリスト」には含まれない



### 3 プロセス指標値(兵庫県)

表6 市区町村別のプロセス指標値

胃がん

| 自治体名  | 2014年プロセス指標値(男女計 40~74歳) |      |      |          |      |      |          |      |      |            |      |       |
|-------|--------------------------|------|------|----------|------|------|----------|------|------|------------|------|-------|
|       | 要精検率(%)                  |      |      | 精検受診率(%) |      |      | がん発見率(%) |      |      | 陽性反応適中率(%) |      |       |
|       | 集団                       | 個別   | 計    | 集団       | 個別   | 計    | 集団       | 個別   | 計    | 集団         | 個別   | 計     |
| 全国    | 7.6                      | 8.7  | 7.9  | 83.6     | 74.7 | 80.9 | 0.12     | 0.13 | 0.12 | 1.60       | 1.46 | 1.56  |
| 兵庫県   | 6.5                      | 8.1  | 6.6  | 79.6     | 66.0 | 78.5 | 0.13     | 0.16 | 0.13 | 1.94       | 1.96 | 1.94  |
| 神戸市   | 5.7                      | -    | 5.7  | 84.8     | -    | 84.8 | 0.10     | -    | 0.10 | 1.68       | -    | 1.68  |
| 姫路市   | 10.2                     | 19.2 | 11.1 | 90.4     | 80.4 | 88.7 | 0.19     | 0    | 0.17 | 1.91       | 0    | 1.57  |
| 尼崎市   | 1.2                      | 5.1  | 3.7  | 78.6     | 75.9 | 76.2 | 0        | 0.19 | 0.12 | 0          | 3.70 | 3.28  |
| 明石市   | -                        | -    | -    | -        | -    | -    | -        | -    | -    | -          | -    | -     |
| 西宮市   | 6.0                      | -    | 6.0  | 84.9     | -    | 84.9 | 0.12     | -    | 0.12 | 2.06       | -    | 2.06  |
| 洲本市   | 3.5                      | 0    | 3.3  | 79.7     | -    | 79.7 | 0.11     | -    | 0.10 | 3.13       | -    | 3.13  |
| 芦屋市   | 4.6                      | -    | 4.6  | 87.0     | -    | 87.0 | 0.10     | -    | 0.10 | 2.17       | -    | 2.17  |
| 伊丹市   | 8.2                      | -    | 8.2  | 85.4     | -    | 85.4 | 0.17     | -    | 0.17 | 2.08       | -    | 2.08  |
| 相生市   | 12.2                     | -    | 12.2 | 75.6     | -    | 75.6 | 0.19     | -    | 0.19 | 1.53       | -    | 1.53  |
| 豊岡市   | 4.4                      | -    | 4.4  | 77.8     | -    | 77.8 | 0.07     | -    | 0.07 | 1.55       | -    | 1.55  |
| 加古川市  | 4.3                      | -    | 4.3  | 86.6     | -    | 86.6 | 0.15     | -    | 0.15 | 3.46       | -    | 3.46  |
| 赤穂市   | 3.2                      | -    | 3.2  | 75.5     | -    | 75.5 | 0.06     | -    | 0.06 | 1.89       | -    | 1.89  |
| 西脇市   | 10.0                     | 7.7  | 10.0 | 88.5     | 0    | 86.8 | 0.10     | 0    | 0.09 | 0.96       | 0    | 0.94  |
| 宝塚市   | 5.2                      | -    | 5.2  | 83.2     | -    | 83.2 | 0.17     | -    | 0.17 | 3.23       | -    | 3.23  |
| 三木市   | 4.5                      | 24.1 | 6.2  | 79.2     | 27.1 | 61.8 | 0        | 0    | 0    | 0          | 0    | 0     |
| 高砂市   | -                        | -    | -    | -        | -    | -    | -        | -    | -    | -          | -    | -     |
| 川西市   | 23.9                     | -    | 23.9 | 40.2     | -    | 40.2 | 0.38     | -    | 0.38 | 1.61       | -    | 1.61  |
| 小野市   | 3.7                      | -    | 3.7  | 83.3     | -    | 83.3 | 0.37     | -    | 0.37 | 10.00      | -    | 10.00 |
| 三田市   | 5.1                      | -    | 5.1  | 74.7     | -    | 74.7 | 0.22     | -    | 0.22 | 4.21       | -    | 4.21  |
| 加西市   | 10.8                     | 1.4  | 9.7  | 83.2     | 100  | 83.5 | 0.10     | 0    | 0.08 | 0.88       | 0    | 0.87  |
| 篠山市   | 4.8                      | -    | 4.8  | 68.4     | -    | 68.4 | 0        | -    | 0    | 0          | -    | 0     |
| 養父市   | 4.2                      | -    | 4.2  | 79.1     | -    | 79.1 | 0        | -    | 0    | 0          | -    | 0     |
| 丹波市   | 5.0                      | 22.9 | 7.7  | 81.5     | 71.6 | 77.2 | 0.35     | 0.22 | 0.33 | 6.92       | 0.98 | 4.31  |
| 南あわじ市 | 4.7                      | -    | 4.7  | 87.0     | -    | 87.0 | 0.04     | -    | 0.04 | 0.81       | -    | 0.81  |
| 朝来市   | 3.8                      | 12.5 | 4.3  | 73.5     | 0    | 61.0 | 0.08     | 0    | 0.07 | 2.04       | 0    | 1.69  |
| 淡路市   | 4.2                      | -    | 4.2  | 85.1     | -    | 85.1 | 0        | -    | 0    | 0          | -    | 0     |
| 宍粟市   | 10.6                     | -    | 10.6 | 91.3     | -    | 91.3 | 0        | -    | 0    | 0          | -    | 0     |
| 加東市   | 10.4                     | -    | 10.4 | 78.3     | -    | 78.3 | 0.10     | -    | 0.10 | 0.94       | -    | 0.94  |
| たつの市  | 12.4                     | 2.8  | 7.2  | 80.6     | 58.8 | 76.1 | 0.13     | 0.22 | 0.18 | 1.02       | 7.84 | 2.43  |
| 猪名川町  | 3.1                      | -    | 3.1  | 76.8     | -    | 76.8 | 0.11     | -    | 0.11 | 3.57       | -    | 3.57  |
| 多可町   | 8.2                      | 29.2 | 10.0 | 87.5     | 63.2 | 81.3 | 0        | 0    | 0    | 0          | 0    | 0     |
| 稲美町   | 3.7                      | -    | 3.7  | 76.7     | -    | 76.7 | 0.25     | -    | 0.25 | 6.67       | -    | 6.67  |
| 播磨町   | 4.6                      | -    | 4.6  | 94.6     | -    | 94.6 | 0.12     | -    | 0.12 | 2.70       | -    | 2.70  |
| 市川町   | 3.2                      | -    | 3.2  | 88.9     | -    | 88.9 | 0.18     | -    | 0.18 | 5.56       | -    | 5.56  |
| 福崎町   | 13.3                     | -    | 13.3 | 81.0     | -    | 81.0 | 0.16     | -    | 0.16 | 1.19       | -    | 1.19  |
| 神河町   | 10.2                     | -    | 10.2 | 65.4     | -    | 65.4 | 0        | -    | 0    | 0          | -    | 0     |
| 太子町   | 7.8                      | 8.8  | 7.8  | 75.8     | 0    | 72.5 | 0.12     | 0    | 0.11 | 1.52       | 0    | 1.45  |
| 上郡町   | 13.0                     | -    | 13.0 | 100      | -    | 100  | 0.54     | -    | 0.54 | 4.17       | -    | 4.17  |
| 佐用町   | 12.3                     | 8.3  | 12.3 | 73.9     | 0    | 72.9 | 0.18     | 0    | 0.18 | 1.45       | 0    | 1.43  |
| 香美町   | 4.0                      | 1.3  | 3.8  | 81.0     | 100  | 81.4 | 0.19     | 0    | 0.18 | 4.76       | 0    | 4.65  |
| 新温泉町  | 5.5                      | -    | 5.5  | 72.2     | -    | 72.2 | 0.15     | -    | 0.15 | 2.78       | -    | 2.78  |

大腸がん

| 自治体名  | 2014年プロセス指標値(男女計 40~74歳) |      |      |          |      |      |          |      |      |            |      |      |
|-------|--------------------------|------|------|----------|------|------|----------|------|------|------------|------|------|
|       | 要精検率(%)                  |      |      | 精検受診率(%) |      |      | がん発見率(%) |      |      | 陽性反応適中率(%) |      |      |
|       | 集団                       | 個別   | 計    | 集団       | 個別   | 計    | 集団       | 個別   | 計    | 集団         | 個別   | 計    |
| 全国    | 6.3                      | 7.8  | 7.1  | 75.3     | 63.5 | 68.3 | 0.18     | 0.25 | 0.22 | 2.92       | 3.19 | 3.08 |
| 兵庫県   | 5.9                      | 7.1  | 6.2  | 67.8     | 55.8 | 64.6 | 0.17     | 0.25 | 0.18 | 2.82       | 3.47 | 2.99 |
| 神戸市   | 5.7                      | -    | 5.7  | 69.4     | -    | 69.4 | 0.18     | -    | 0.18 | 3.17       | -    | 3.17 |
| 姫路市   | 5.5                      | -    | 5.5  | 77.1     | -    | 77.1 | 0.21     | -    | 0.21 | 3.78       | -    | 3.78 |
| 尼崎市   | 6.7                      | 5.7  | 5.9  | 79.5     | 66.1 | 69.1 | 0.21     | 0.21 | 0.21 | 3.16       | 3.70 | 3.58 |
| 明石市   | 8.5                      | 8.5  | 8.5  | 60.6     | 72.3 | 70.6 | 0.27     | 0.41 | 0.39 | 3.23       | 4.83 | 4.60 |
| 西宮市   | 6.4                      | 7.8  | 6.8  | 68.0     | 77.8 | 71.3 | 0.22     | 0.32 | 0.25 | 3.38       | 4.10 | 3.63 |
| 洲本市   | 5.7                      | 17.4 | 7.7  | 48.2     | 0    | 29.4 | 0.03     | 0    | 0.03 | 0.59       | 0    | 0.36 |
| 芦屋市   | 6.5                      | 7.1  | 6.7  | 56.7     | 54.5 | 55.7 | 0.29     | 0.32 | 0.30 | 4.48       | 4.55 | 4.51 |
| 伊丹市   | 5.8                      | 7.6  | 7.4  | 67.7     | 29.3 | 31.3 | 0        | 0.21 | 0.19 | 0          | 2.73 | 2.58 |
| 相生市   | 6.1                      | -    | 6.1  | 62.4     | -    | 62.4 | 0.11     | -    | 0.11 | 1.83       | -    | 1.83 |
| 豊岡市   | 6.1                      | -    | 6.1  | 60.4     | -    | 60.4 | 0.08     | -    | 0.08 | 1.24       | -    | 1.24 |
| 加古川市  | 6.3                      | -    | 6.3  | 76.2     | -    | 76.2 | 0.18     | -    | 0.18 | 2.87       | -    | 2.87 |
| 赤穂市   | 6.6                      | 5.7  | 6.6  | 60.1     | 100  | 61.1 | 0.10     | 0    | 0.10 | 1.52       | 0    | 1.48 |
| 西脇市   | 7.4                      | 18.7 | 8.4  | 58.6     | 0    | 47.4 | 0.13     | 0    | 0.12 | 1.72       | 0    | 1.40 |
| 宝塚市   | 5.6                      | 5.3  | 5.4  | 75.1     | 59.5 | 63.7 | 0.09     | 0.22 | 0.19 | 1.52       | 4.17 | 3.45 |
| 三木市   | 5.2                      | -    | 5.2  | 58.4     | -    | 58.4 | 0.12     | -    | 0.12 | 2.26       | -    | 2.26 |
| 高砂市   | 5.9                      | 9.3  | 7.0  | 67.9     | 89.7 | 76.8 | 0.13     | 0.58 | 0.26 | 2.14       | 6.19 | 3.80 |
| 川西市   | 8.4                      | 6.6  | 7.0  | 43.4     | 25.3 | 30.4 | 0.15     | 0.12 | 0.13 | 1.73       | 1.82 | 1.80 |
| 小野市   | 5.0                      | -    | 5.0  | 68.0     | -    | 68.0 | 0.10     | -    | 0.10 | 1.94       | -    | 1.94 |
| 三田市   | 5.8                      | -    | 5.8  | 59.8     | -    | 59.8 | 0.26     | -    | 0.26 | 4.52       | -    | 4.52 |
| 加西市   | 4.2                      | 9.8  | 5.7  | 64.2     | 87.9 | 74.8 | 0.10     | 0.30 | 0.15 | 2.47       | 3.03 | 2.72 |
| 篠山市   | 5.7                      | -    | 5.7  | 36.6     | -    | 36.6 | 0.11     | -    | 0.11 | 1.83       | -    | 1.83 |
| 養父市   | 5.6                      | -    | 5.6  | 58.6     | -    | 58.6 | 0.04     | -    | 0.04 | 0.78       | -    | 0.78 |
| 丹波市   | 5.1                      | 8.1  | 5.5  | 74.3     | 56.9 | 70.9 | 0.14     | 0.32 | 0.17 | 2.80       | 3.92 | 3.02 |
| 南あわじ市 | 5.7                      | -    | 5.7  | 73.1     | -    | 73.1 | 0.15     | -    | 0.15 | 2.58       | -    | 2.58 |
| 朝来市   | 6.0                      | 22.6 | 6.5  | 66.9     | 0    | 59.0 | 0.13     | 0    | 0.12 | 2.11       | 0    | 1.86 |
| 淡路市   | 5.1                      | -    | 5.1  | 57.9     | -    | 57.9 | 0.14     | -    | 0.14 | 2.76       | -    | 2.76 |
| 宍粟市   | 5.3                      | -    | 5.3  | 75.7     | -    | 75.7 | 0.14     | -    | 0.14 | 2.63       | -    | 2.63 |
| 加東市   | 6.7                      | 7.5  | 6.8  | 79.5     | 22.2 | 72.7 | 0.05     | 0    | 0.05 | 0.76       | 0    | 0.67 |
| たつの市  | 5.2                      | 7.4  | 6.3  | 72.6     | 67.0 | 69.3 | 0.31     | 0.04 | 0.18 | 5.93       | 0.53 | 2.79 |
| 猪名川町  | 5.2                      | 7.6  | 5.7  | 72.3     | 75.0 | 73.0 | 0.12     | 0.35 | 0.16 | 2.31       | 4.55 | 2.87 |
| 多可町   | 5.9                      | 19.0 | 7.3  | 82.1     | 62.1 | 76.6 | 0.15     | 0.65 | 0.20 | 2.56       | 3.45 | 2.80 |
| 稲美町   | 6.5                      | -    | 6.5  | 70.6     | -    | 70.6 | 0.25     | -    | 0.25 | 3.92       | -    | 3.92 |
| 播磨町   | 5.7                      | -    | 5.7  | 74.4     | -    | 74.4 | 0.07     | -    | 0.07 | 1.16       | -    | 1.16 |
| 市川町   | 4.7                      | -    | 4.7  | 68.9     | -    | 68.9 | 0.10     | -    | 0.10 | 2.22       | -    | 2.22 |
| 福崎町   | 4.7                      | -    | 4.7  | 59.3     | -    | 59.3 | 0.24     | -    | 0.24 | 5.08       | -    | 5.08 |
| 神河町   | 4.5                      | -    | 4.5  | 41.9     | -    | 41.9 | 0        | -    | 0    | 0          | -    | 0    |
| 太子町   | 5.8                      | 7.7  | 6.1  | 67.5     | 4.8  | 54.8 | 0.21     | 0    | 0.18 | 3.61       | 0    | 2.88 |
| 上郡町   | 4.6                      | -    | 4.6  | 61.2     | -    | 61.2 | 0.14     | -    | 0.14 | 2.99       | -    | 2.99 |
| 佐用町   | 4.3                      | -    | 4.3  | 81.4     | -    | 81.4 | 0        | -    | 0    | 0          | -    | 0    |
| 香美町   | 6.7                      | 3.4  | 6.5  | 67.5     | 100  | 68.3 | 0.17     | 0    | 0.16 | 2.50       | 0    | 2.44 |
| 新温泉町  | 12.6                     | 9.1  | 12.5 | 69.8     | 100  | 70.3 | 0.20     | 0    | 0.20 | 1.59       | 0    | 1.56 |



肺がん

| 自治体名  | 2014年プロセス指標値(男女計 40~74歳) |      |     |          |      |      |          |      |      |            |      |      |
|-------|--------------------------|------|-----|----------|------|------|----------|------|------|------------|------|------|
|       | 要精検率(%)                  |      |     | 精検受診率(%) |      |      | がん発見率(%) |      |      | 陽性反応適中度(%) |      |      |
|       | 集団                       | 個別   | 計   | 集団       | 個別   | 計    | 集団       | 個別   | 計    | 集団         | 個別   | 計    |
| 全国    | 2.0                      | 2.5  | 2.2 | 84.4     | 75.1 | 80.3 | 0.05     | 0.05 | 0.05 | 2.40       | 1.97 | 2.21 |
| 兵庫県   | 2.1                      | 3.1  | 2.4 | 77.3     | 62.0 | 71.2 | 0.05     | 0.05 | 0.05 | 2.44       | 1.59 | 2.11 |
| 神戸市   | -                        | 1.8  | 1.8 | -        | 79.9 | 79.9 | -        | 0.04 | 0.04 | -          | 2.35 | 2.35 |
| 姫路市   | 3.2                      | -    | 3.2 | 87.8     | -    | 87.8 | 0.07     | -    | 0.07 | 2.03       | -    | 2.03 |
| 尼崎市   | 2.8                      | -    | 2.8 | 78.4     | -    | 78.4 | 0.04     | -    | 0.04 | 1.63       | -    | 1.63 |
| 明石市   | 4.2                      | 3.5  | 3.6 | 78.6     | 84.7 | 83.6 | 0.10     | 0.06 | 0.06 | 2.38       | 1.58 | 1.72 |
| 西宮市   | 0.9                      | -    | 0.9 | 86.5     | -    | 86.5 | 0.04     | -    | 0.04 | 3.85       | -    | 3.85 |
| 洲本市   | 1.4                      | 0    | 1.1 | 73.2     | -    | 73.2 | 0.03     | -    | 0.03 | 2.44       | -    | 2.44 |
| 芦屋市   | 1.4                      | 0.9  | 1.1 | 64.7     | 68.8 | 66.7 | 0.04     | 0.09 | 0.07 | 2.94       | 9.38 | 6.06 |
| 伊丹市   | 2.4                      | -    | 2.4 | 84.4     | -    | 84.4 | 0.05     | -    | 0.05 | 2.22       | -    | 2.22 |
| 相生市   | 3.7                      | -    | 3.7 | 79.7     | -    | 79.7 | 0        | -    | 0    | 0          | -    | 0    |
| 豊岡市   | 1.0                      | -    | 1.0 | 80.9     | -    | 80.9 | 0.04     | -    | 0.04 | 4.41       | -    | 4.41 |
| 加古川市  | 2.1                      | -    | 2.1 | 87.3     | -    | 87.3 | 0.06     | -    | 0.06 | 2.89       | -    | 2.89 |
| 赤穂市   | 1.8                      | -    | 1.8 | 75.9     | -    | 75.9 | 0.03     | -    | 0.03 | 1.85       | -    | 1.85 |
| 西脇市   | 3.4                      | 10.9 | 4.0 | 90.0     | 0    | 72.7 | 0.09     | 0    | 0.08 | 2.50       | 0    | 2.02 |
| 宝塚市   | 2.1                      | 2.1  | 2.1 | 74.3     | 63.7 | 66.7 | 0.06     | 0.02 | 0.03 | 2.70       | 1.05 | 1.52 |
| 三木市   | 1.6                      | -    | 1.6 | 69.0     | -    | 69.0 | 0.03     | -    | 0.03 | 1.72       | -    | 1.72 |
| 高砂市   | 2.0                      | -    | 2.0 | 76.9     | -    | 76.9 | 0.05     | -    | 0.05 | 2.56       | -    | 2.56 |
| 川西市   | 5.8                      | 6.3  | 6.2 | 11.5     | 18.5 | 17.0 | 0.10     | 0.06 | 0.07 | 1.77       | 0.99 | 1.16 |
| 小野市   | 1.2                      | 27.3 | 2.6 | 90.9     | 81.5 | 85.7 | 0.06     | 0    | 0.05 | 4.55       | 0    | 2.04 |
| 三田市   | 1.9                      | -    | 1.9 | 59.2     | -    | 59.2 | 0        | -    | 0    | 0          | -    | 0    |
| 加西市   | 2.2                      | 2.0  | 2.1 | 85.4     | 100  | 89.8 | 0.05     | 0.11 | 0.07 | 2.44       | 5.56 | 3.39 |
| 篠山市   | 1.4                      | -    | 1.4 | 76.5     | -    | 76.5 | 0.04     | -    | 0.04 | 2.94       | -    | 2.94 |
| 養父市   | 1.3                      | -    | 1.3 | 62.2     | -    | 62.2 | 0.04     | -    | 0.04 | 2.70       | -    | 2.70 |
| 丹波市   | 1.6                      | 18.1 | 3.7 | 95.7     | 78.4 | 84.9 | 0.07     | 0    | 0.06 | 4.35       | 0    | 1.62 |
| 南あわじ市 | 1.8                      | -    | 1.8 | 78.4     | -    | 78.4 | 0.09     | -    | 0.09 | 4.90       | -    | 4.90 |
| 朝来市   | 1.5                      | 2.4  | 1.5 | 85.7     | 0    | 81.1 | 0.04     | 0    | 0.04 | 2.86       | 0    | 2.70 |
| 淡路市   | 1.6                      | -    | 1.6 | 73.7     | -    | 73.7 | 0.06     | -    | 0.06 | 3.51       | -    | 3.51 |
| 宍粟市   | 1.1                      | -    | 1.1 | 92.9     | -    | 92.9 | 0.03     | -    | 0.03 | 2.38       | -    | 2.38 |
| 加東市   | 0.8                      | -    | 0.8 | 78.9     | -    | 78.9 | 0        | -    | 0    | 0          | -    | 0    |
| たつの市  | 4.1                      | 3.5  | 3.8 | 91.4     | 75.9 | 85.1 | 0.11     | 0.09 | 0.10 | 2.59       | 2.53 | 2.56 |
| 猪名川町  | 1.1                      | 4.5  | 1.9 | 88.5     | 85.3 | 86.7 | 0.04     | 0.13 | 0.06 | 3.85       | 2.94 | 3.33 |
| 多可町   | 1.2                      | 16.3 | 2.0 | 80.0     | 66.7 | 74.3 | 0        | 0    | 0    | 0          | 0    | 0    |
| 稲美町   | 2.1                      | -    | 2.1 | 75.0     | -    | 75.0 | 0        | -    | 0    | 0          | -    | 0    |
| 播磨町   | 2.2                      | -    | 2.2 | 89.3     | -    | 89.3 | 0.08     | -    | 0.08 | 3.57       | -    | 3.57 |
| 市川町   | 1.9                      | -    | 1.9 | 82.6     | -    | 82.6 | 0.08     | -    | 0.08 | 4.35       | -    | 4.35 |
| 福崎町   | 3.9                      | -    | 3.9 | 87.5     | -    | 87.5 | 0.07     | -    | 0.07 | 1.79       | -    | 1.79 |
| 神河町   | 2.9                      | -    | 2.9 | 76.5     | -    | 76.5 | 0.08     | -    | 0.08 | 2.94       | -    | 2.94 |
| 太子町   | 3.2                      | 7.0  | 3.6 | 93.6     | 15.4 | 76.7 | 0.07     | 0    | 0.06 | 2.13       | 0    | 1.67 |
| 上郡町   | 4.0                      | -    | 4.0 | 16.7     | -    | 16.7 | 0.07     | -    | 0.07 | 1.85       | -    | 1.85 |
| 佐用町   | 2.9                      | 2.8  | 2.9 | 81.3     | 0    | 78.8 | 0        | 0    | 0    | 0          | 0    | 0    |
| 香美町   | 1.0                      | 2.4  | 1.0 | 72.7     | 100  | 75.0 | 0        | 0    | 0    | 0          | 0    | 0    |
| 新温泉町  | 1.3                      | -    | 1.3 | 81.5     | -    | 81.5 | 0.10     | -    | 0.10 | 7.41       | -    | 7.41 |

乳がん

| 自治体名  | 2014年プロセス指標値(女 40~74歳) |      |      |          |      |      |          |      |      |            |       |       |
|-------|------------------------|------|------|----------|------|------|----------|------|------|------------|-------|-------|
|       | 要精検率(%)                |      |      | 精検受診率(%) |      |      | がん発見率(%) |      |      | 陽性反応適中度(%) |       |       |
|       | 集団                     | 個別   | 計    | 集団       | 個別   | 計    | 集団       | 個別   | 計    | 集団         | 個別    | 計     |
| 全国    | 5.9                    | 9.0  | 7.6  | 90.2     | 84.0 | 86.3 | 0.28     | 0.37 | 0.33 | 4.79       | 4.08  | 4.34  |
| 兵庫県   | 7.5                    | 11.1 | 9.8  | 87.5     | 64.5 | 71.0 | 0.33     | 0.35 | 0.34 | 4.35       | 3.14  | 3.48  |
| 神戸市   | 8.2                    | 11.0 | 10.4 | 87.3     | 39.8 | 48.2 | 0.28     | 0.24 | 0.25 | 3.43       | 2.17  | 2.39  |
| 姫路市   | 6.8                    | 11.0 | 9.7  | 91.1     | 87.2 | 88.1 | 0.36     | 0.50 | 0.45 | 5.24       | 4.55  | 4.70  |
| 尼崎市   | -                      | 5.9  | 5.9  | -        | 90.4 | 90.4 | -        | 0.60 | 0.60 | -          | 10.26 | 10.26 |
| 明石市   | 10.2                   | 7.1  | 7.2  | 80.0     | 80.5 | 80.5 | 0        | 0.36 | 0.36 | 0          | 5.06  | 5.00  |
| 西宮市   | 7.0                    | 11.2 | 9.8  | 92.6     | 90.8 | 91.2 | 0.56     | 0.43 | 0.47 | 7.95       | 3.82  | 4.79  |
| 洲本市   | 5.5                    | 4.3  | 5.3  | 89.6     | 0    | 77.9 | 0.25     | 0    | 0.21 | 4.48       | 0     | 3.90  |
| 芦屋市   | 8.2                    | 14.6 | 12.6 | 87.3     | 86.8 | 86.9 | 0.15     | 0.40 | 0.32 | 1.82       | 2.74  | 2.55  |
| 伊丹市   | 7.6                    | 14.4 | 12.2 | 32.9     | 50.3 | 46.7 | 0.10     | 0.24 | 0.19 | 1.27       | 1.64  | 1.57  |
| 相生市   | -                      | 12.6 | 12.6 | -        | 86.3 | 86.3 | -        | 0.27 | 0.27 | -          | 2.11  | 2.11  |
| 豊岡市   | 7.6                    | -    | 7.6  | 89.9     | -    | 89.9 | 0.13     | -    | 0.13 | 1.75       | -     | 1.75  |
| 加古川市  | 10.5                   | 15.5 | 11.4 | 90.6     | 87.9 | 89.9 | 0.51     | 0.47 | 0.50 | 4.84       | 3.03  | 4.40  |
| 赤穂市   | -                      | 5.2  | 5.2  | -        | 88.1 | 88.1 | -        | 0.23 | 0.23 | -          | 4.48  | 4.48  |
| 西脇市   | -                      | 13.8 | 13.8 | -        | 94.3 | 94.3 | -        | 0.20 | 0.20 | -          | 1.42  | 1.42  |
| 宝塚市   | 6.9                    | 14.7 | 12.9 | 92.2     | 79.8 | 81.5 | 0.81     | 0.31 | 0.43 | 11.69      | 2.13  | 3.37  |
| 三木市   | 7.4                    | 18.2 | 11.9 | 95.7     | 42.6 | 62.0 | 0.42     | 0.15 | 0.31 | 5.71       | 0.82  | 2.60  |
| 高砂市   | 7.5                    | 22.6 | 12.6 | 92.5     | 84.4 | 87.6 | 0.28     | 0.74 | 0.44 | 3.75       | 3.28  | 3.47  |
| 川西市   | 10.7                   | 16.5 | 13.4 | 83.1     | 88.6 | 86.2 | 0.72     | 0.51 | 0.63 | 6.76       | 3.11  | 4.69  |
| 小野市   | 7.9                    | 8.7  | 8.0  | 66.7     | 78.6 | 69.0 | 0.41     | 0    | 0.34 | 5.26       | 0     | 4.23  |
| 三田市   | 6.6                    | 23.1 | 8.6  | 87.4     | 33.3 | 70.0 | 0.49     | 0.51 | 0.49 | 7.37       | 2.22  | 5.71  |
| 加西市   | 14.2                   | 13.2 | 13.8 | 88.9     | 72.5 | 83.0 | 0.20     | 0.33 | 0.25 | 1.39       | 2.50  | 1.79  |
| 篠山市   | 6.9                    | 1.2  | 5.3  | 88.3     | 0    | 82.8 | 0        | 0    | 0    | 0          | 0     | 0     |
| 養父市   | 5.5                    | -    | 5.5  | 84.3     | -    | 84.3 | 0.22     | -    | 0.22 | 3.92       | -     | 3.92  |
| 丹波市   | -                      | 10.9 | 10.9 | -        | 61.5 | 61.5 | -        | 0.19 | 0.19 | -          | 1.72  | 1.72  |
| 南あわじ市 | -                      | 7.0  | 7.0  | -        | 95.2 | 95.2 | -        | 0.93 | 0.93 | -          | 13.33 | 13.33 |
| 朝来市   | 8.3                    | 20.0 | 8.4  | 85.9     | 0    | 84.6 | 0.13     | 0    | 0.13 | 1.56       | 0     | 1.54  |
| 淡路市   | -                      | 21.6 | 21.6 | -        | 77.3 | 77.3 | -        | 0.49 | 0.49 | -          | 2.27  | 2.27  |
| 宍粟市   | 4.2                    | 12.5 | 5.3  | 97.8     | 100  | 98.5 | 0.27     | 0    | 0.24 | 6.52       | 0     | 4.48  |
| 加東市   | 4.6                    | 13.3 | 8.8  | 81.0     | 93.0 | 89.7 | 0.44     | 0    | 0.23 | 9.52       | 0     | 2.56  |
| たつの市  | 6.5                    | 13.0 | 7.8  | 91.4     | 83.9 | 88.8 | 0.25     | 0.23 | 0.24 | 3.81       | 1.79  | 3.11  |
| 猪名川町  | 5.9                    | -    | 5.9  | 89.4     | -    | 89.4 | 0        | -    | 0    | 0          | -     | 0     |
| 多可町   | -                      | 10.7 | 10.7 | -        | 83.2 | 83.2 | -        | 0.34 | 0.34 | -          | 3.16  | 3.16  |
| 稲美町   | 7.5                    | 18.0 | 13.1 | 78.9     | 94.2 | 90.1 | 0        | 1.38 | 0.74 | 0          | 7.69  | 5.63  |
| 播磨町   | 8.5                    | 18.0 | 11.4 | 96.9     | 86.2 | 91.8 | 0.80     | 0.62 | 0.75 | 9.38       | 3.45  | 6.56  |
| 市川町   | 5.7                    | 24.5 | 7.8  | 100      | 83.3 | 94.1 | 0.77     | 0    | 0.68 | 13.64      | 0     | 8.82  |
| 福崎町   | 5.7                    | 15.6 | 6.8  | 100      | 100  | 100  | 0.59     | 0    | 0.52 | 10.34      | 0     | 7.69  |
| 神河町   | 5.0                    | 19.4 | 6.4  | 100      | 100  | 100  | 0.59     | 0    | 0.53 | 11.76      | 0     | 8.33  |
| 太子町   | 5.5                    | 10.1 | 6.8  | 56.3     | 16.7 | 39.3 | 0.17     | 0    | 0.12 | 3.13       | 0     | 1.79  |
| 上郡町   | 3.5                    | -    | 3.5  | 95.0     | -    | 95.0 | 0        | -    | 0    | 0          | -     | 0     |
| 佐用町   | 3.9                    | 3.8  | 3.9  | 94.7     | 100  | 95.0 | 0        | 3.85 | 0.20 | 0          | 100   | 5.00  |
| 香美町   | 5.8                    | 6.0  | 5.9  | 92.9     | 100  | 94.7 | 0        | 0.60 | 0.15 | 0          | 10.00 | 2.63  |
| 新温泉町  | 6.3                    | 0    | 6.3  | 100      | -    | 100  | 0        | -    | 0    | 0          | -     | 0     |

## 子宮頸がん

| 自治体名  | 2014年プロセス指標値(女 20~74歳) |     |     |          |      |      |          |      |      |            |       |       |
|-------|------------------------|-----|-----|----------|------|------|----------|------|------|------------|-------|-------|
|       | 要精検率(%)                |     |     | 精検受診率(%) |      |      | がん発見率(%) |      |      | 陽性反応適中度(%) |       |       |
|       | 集団                     | 個別  | 計   | 集団       | 個別   | 計    | 集団       | 個別   | 計    | 集団         | 個別    | 計     |
| 全国    | 1.4                    | 2.5 | 2.2 | 82.3     | 70.6 | 72.5 | 0.03     | 0.05 | 0.04 | 2.12       | 1.87  | 1.91  |
| 兵庫県   | 1.6                    | 1.9 | 1.8 | 70.5     | 65.9 | 66.7 | 0.03     | 0.05 | 0.05 | 1.58       | 2.87  | 2.65  |
| 神戸市   | -                      | 2.2 | 2.2 | -        | 73.6 | 73.6 | -        | 0.05 | 0.05 | -          | 2.13  | 2.13  |
| 姫路市   | 0.5                    | 1.3 | 1.2 | 92.9     | 56.8 | 59.4 | 0.07     | 0.08 | 0.08 | 14.29      | 6.01  | 6.60  |
| 尼崎市   | -                      | 1.5 | 1.5 | -        | 73.6 | 73.6 | -        | 0.11 | 0.11 | -          | 7.69  | 7.69  |
| 明石市   | 0                      | 2.4 | 2.4 | -        | 77.6 | 77.6 | -        | 0.07 | 0.07 | -          | 3.03  | 3.03  |
| 西宮市   | 0.7                    | 1.3 | 1.2 | 100      | 92.9 | 93.8 | 0        | 0.01 | 0.01 | 0          | 1.18  | 1.04  |
| 洲本市   | -                      | 6.2 | 6.2 | -        | 34.8 | 34.8 | -        | 0    | 0    | -          | 0     | 0     |
| 芦屋市   | -                      | 1.8 | 1.8 | -        | 55.7 | 55.7 | -        | 0.09 | 0.09 | -          | 4.92  | 4.92  |
| 伊丹市   | -                      | 1.0 | 1.0 | -        | 85.5 | 85.5 | -        | 0.01 | 0.01 | -          | 1.45  | 1.45  |
| 相生市   | -                      | 1.6 | 1.6 | -        | 90.9 | 90.9 | -        | 0    | 0    | -          | 0     | 0     |
| 豊岡市   | 2.0                    | -   | 2.0 | 72.9     | -    | 72.9 | 0.02     | -    | 0.02 | 1.04       | -     | 1.04  |
| 加古川市  | 1.3                    | 1.3 | 1.3 | 75.9     | 20.0 | 45.3 | 0.04     | 0.08 | 0.06 | 3.45       | 5.71  | 4.69  |
| 赤穂市   | -                      | 1.8 | 1.8 | -        | 71.4 | 71.4 | -        | 0    | 0    | -          | 0     | 0     |
| 西脇市   | -                      | 3.3 | 3.3 | -        | 92.0 | 92.0 | -        | 0.13 | 0.13 | -          | 4.00  | 4.00  |
| 宝塚市   | 1.1                    | 1.7 | 1.6 | 63.6     | 54.1 | 55.0 | 0        | 0.07 | 0.06 | 0          | 4.08  | 3.67  |
| 三木市   | 2.4                    | 2.0 | 2.2 | 50.0     | 28.2 | 38.4 | 0        | 0.05 | 0.03 | 0          | 2.56  | 1.37  |
| 高砂市   | 1.9                    | 4.5 | 3.6 | 62.5     | 85.5 | 81.2 | 0        | 0    | 0    | 0          | 0     | 0     |
| 川西市   | 0                      | 1.4 | 1.0 | -        | 5.3  | 5.3  | -        | 0    | 0    | -          | 0     | 0     |
| 小野市   | 1.2                    | 1.9 | 1.6 | 100      | 40.0 | 62.5 | 0        | 0    | 0    | 0          | 0     | 0     |
| 三田市   | -                      | 1.4 | 1.4 | -        | 24.6 | 24.6 | -        | 0    | 0    | -          | 0     | 0     |
| 加西市   | 1.1                    | 3.2 | 1.4 | 87.5     | 75.0 | 83.3 | 0        | 0    | 0    | 0          | 0     | 0     |
| 篠山市   | -                      | 1.1 | 1.1 | -        | 63.6 | 63.6 | -        | 0    | 0    | -          | 0     | 0     |
| 養父市   | 1.9                    | -   | 1.9 | 88.9     | -    | 88.9 | 0.11     | -    | 0.11 | 5.56       | -     | 5.56  |
| 丹波市   | -                      | 0.4 | 0.4 | -        | 42.9 | 42.9 | -        | 0    | 0    | -          | 0     | 0     |
| 南あわじ市 | 3.2                    | -   | 3.2 | 56.3     | -    | 56.3 | 0        | -    | 0    | 0          | -     | 0     |
| 朝来市   | 4.3                    | 0   | 4.1 | 82.9     | -    | 82.9 | 0        | -    | 0    | 0          | -     | 0     |
| 淡路市   | 3.3                    | 2.9 | 3.1 | 50.0     | 33.3 | 43.9 | 0        | 0    | 0    | 0          | 0     | 0     |
| 宍粟市   | 0.1                    | 2.2 | 1.0 | 100      | 92.3 | 92.9 | 0        | 0.34 | 0.15 | 0          | 15.38 | 14.29 |
| 加東市   | 1.4                    | 4.0 | 2.9 | 83.3     | 91.3 | 89.7 | 0        | 0.70 | 0.40 | 0          | 17.39 | 13.79 |
| たつの市  | 0.9                    | 2.8 | 2.0 | 55.6     | 52.6 | 53.2 | 0        | 0    | 0    | 0          | 0     | 0     |
| 猪名川町  | 2.4                    | 0.9 | 2.1 | 91.4     | 75.0 | 89.7 | 0.07     | 0    | 0.05 | 2.86       | 0     | 2.56  |
| 多可町   | -                      | 2.0 | 2.0 | -        | 84.2 | 84.2 | -        | 0    | 0    | -          | 0     | 0     |
| 稲美町   | 0                      | 0.9 | 0.6 | -        | 25.0 | 25.0 | -        | 0    | 0    | -          | 0     | 0     |
| 播磨町   | 1.4                    | 1.8 | 1.6 | 75.0     | 37.5 | 50.0 | 0.35     | 0.22 | 0.27 | 25.00      | 12.50 | 16.67 |
| 市川町   | 2.0                    | 1.4 | 1.9 | 85.7     | 100  | 87.5 | 0        | 1.41 | 0.24 | 0          | 100   | 12.50 |
| 福崎町   | 0.6                    | 0   | 0.3 | 100      | -    | 100  | 0        | -    | 0    | 0          | -     | 0     |
| 神河町   | 0                      | 1.6 | 0.2 | -        | 100  | 100  | -        | 0    | 0    | -          | 0     | 0     |
| 太子町   | 0.4                    | 2.2 | 1.4 | 50.0     | 20.0 | 23.5 | 0        | 0    | 0    | 0          | 0     | 0     |
| 上郡町   | -                      | 2.4 | 2.4 | -        | 0    | 0    | -        | 0    | 0    | -          | 0     | 0     |
| 佐用町   | 0                      | 0   | 0   | -        | -    | -    | -        | -    | -    | -          | -     | -     |
| 香美町   | 4.2                    | 3.3 | 3.9 | 40.0     | 100  | 53.8 | 0        | 0    | 0    | 0          | 0     | 0     |
| 新温泉町  | 2.5                    | 0   | 2.5 | 55.6     | -    | 55.6 | 0        | -    | 0    | 0          | -     | 0     |

# 【奈良県】都道府県別がん検診実施状況

## 1 指針に基づくがん検診実施状況(奈良県)

表1 指針に基づく検診実施状況

|                    | 実施したと回答した市区町村割合(%) |      |      |      |      |
|--------------------|--------------------|------|------|------|------|
|                    | 胃                  | 大腸   | 肺    | 乳    | 子宮頸  |
| 集計対象市区町村数          | 39                 | 39   | 39   | 38   | 39   |
| 集計対象市区町村割合(%)      | 100                | 100  | 100  | 97.4 | 100  |
| 指針に基づく対象年齢で検診を実施した | 51.3               | 82.1 | 87.2 | 81.6 | 100  |
| 指針に基づく受診間隔で検診を実施した | 7.7                | 100  | 100  | 50.0 | 56.4 |

表2 指針に基づかない検診実施状況

|                          | 実施したと回答した市区町村割合(%) |
|--------------------------|--------------------|
| 集計対象市区町村数                | 39                 |
| 集計対象市区町村割合(%)            | 100                |
| 指針以外の何らかの部位で検診を実施した      | 59.0               |
| 前立腺がん検診(PSA検査)を実施した      | 51.3               |
| 子宮体がん検診(細胞診)を実施した        | 23.1               |
| エコーによる検診(肝臓、卵巣、甲状腺)を実施した | 2.6                |
| その他の何らかの検診を実施した          | 0                  |

## 2 市区町村用がん検診チェックリスト実施率(奈良県)

表3 チェックリスト実施率(全項目)

|                 | 実施したと回答した市区町村割合(%) |      |      |      |      |      |      |      |      |      |
|-----------------|--------------------|------|------|------|------|------|------|------|------|------|
|                 | 胃                  |      | 大腸   |      | 肺    |      | 乳    |      | 子宮頸  |      |
|                 | 集団                 | 個別   | 集団   | 個別   | 集団   | 個別   | 集団   | 個別   | 集団   | 個別   |
| 集計対象市区町村数       | 38                 | 12   | 36   | 22   | 38   | 5    | 31   | 33   | 32   | 36   |
| 集計対象市区町村割合(%)   | 97.4               | 30.8 | 92.3 | 56.4 | 97.4 | 12.8 | 79.5 | 84.6 | 82.1 | 92.3 |
| チェックリスト全項目の実施率* | 82.9               | 72.0 | 82.1 | 75.2 | 82.5 | 72.2 | 83.4 | 75.7 | 83.1 | 75.4 |

表4 チェックリスト実施率(平成28年度の検診体制整備に関する項目)

|  | 実施したと回答した市区町村割合(%) |      |      |      |      |      |      |      |      |      |
|--|--------------------|------|------|------|------|------|------|------|------|------|
|  | 胃                  |      | 大腸   |      | 肺    |      | 乳    |      | 子宮頸  |      |
|  | 集団                 | 個別   | 集団   | 個別   | 集団   | 個別   | 集団   | 個別   | 集団   | 個別   |
| 集計対象市区町村数  | 38                 | 16   | 37   | 23   | 38   | 8    | 32   | 33   | 33   | 36   |
| 集計対象市区町村割合(%)  | 97.4               | 41.0 | 94.9 | 59.0 | 97.4 | 20.5 | 82.1 | 84.6 | 84.6 | 92.3 |
| <b>【1】 検診対象者</b>   |                    |      |      |      |      |      |      |      |      |      |
| 1-1 対象者全員の氏名を記載した名簿を、住民台帳などに基づいて作成したか*   | 92.1               | 93.8 | 91.9 | 95.7 | 92.1 | 87.5 | 93.8 | 90.9 | 90.9 | 88.9 |
| 1-2 対象者全員に、個別に受診勧奨を行ったか*   | 34.2               | 25.0 | 35.1 | 30.4 | 34.2 | 12.5 | 31.3 | 27.3 | 21.2 | 16.7 |
| 1-3 受診勧奨を行った住民のうち未受診者全員に対し、再度の受診勧奨を個人毎(手紙・電話・訪問等)に行ったか                         | 0                  | 0    | 2.7  | 8.7  | 2.6  | 0    | 0    | 0    | 0    | 0    |
| 1-4 対象者数(推計でも可)を把握したか*   | 94.7               | 93.8 | 94.6 | 91.3 | 94.7 | 87.5 | 93.8 | 93.9 | 93.9 | 91.7 |
| <b>【2】 受診者の情報管理</b>  |                    |      |      |      |      |      |      |      |      |      |
| 2-1 個人別の受診(記録)台帳またはデータベースを作成したか*   | 94.7               | 100  | 94.6 | 95.7 | 94.7 | 100  | 96.9 | 97.0 | 97.0 | 94.4 |
| 2-2 過去5年間の受診歴を記録しているか*   | 92.1               | 93.8 | 91.9 | 91.3 | 92.1 | 100  | 93.8 | 90.9 | 93.9 | 91.7 |
| <b>【3】 受診者への説明、及び要精検者への説明</b>  |                    |      |      |      |      |      |      |      |      |      |
| 3-1 受診勧奨時に、「検診機関用チェックリスト 1.受診者への説明」が全項目記載された資料を、全員に個別配布したか*                    | 31.6               | 31.3 | 29.7 | 26.1 | 28.9 | 25.0 | 34.4 | 24.2 | 36.4 | 22.2 |
| 3-2 要精検者全員に対し、受診可能な精密検査機関名(医療機関名)の一覧を提示したか*                                    | 78.9               | 50.0 | 78.4 | 52.2 | 81.6 | 37.5 | 84.4 | 51.5 | 78.8 | 52.8 |
| 3-3 上記(3-2)の一覧に掲載したすべての精密検査機関には、あらかじめ精密検査結果の報告を依頼したか*                          | 68.4               | 56.3 | 67.6 | 56.5 | 68.4 | 37.5 | 75.0 | 51.5 | 69.7 | 52.8 |
| <b>【4】 精密検査結果の把握、精密検査未受診者の特定と受診勧奨</b>  |                    |      |      |      |      |      |      |      |      |      |
| 4-1 精密検査方法及び、精密検査(治療)結果を把握したか*   | 100                | 93.8 | 100  | 100  | 100  | 100  | 100  | 100  | 100  | 97.2 |
| 4-2 精密検査方法及び、精密検査(治療)結果が不明の者については、本人もしくは精密検査機関への照会等により、結果を確認したか*               | 89.5               | 87.5 | 86.5 | 87.0 | 89.5 | 100  | 90.6 | 87.9 | 90.9 | 88.9 |
| 4-3 個人毎の精密検査方法及び、精密検査(治療)結果を、市区町村、検診機関(医療機関)、精密検査機関が共有したか*                     | 78.9               | 81.3 | 73.0 | 95.7 | 73.7 | 87.5 | 78.1 | 81.8 | 72.7 | 75.0 |
| 4-4 過去5年間の精密検査方法及び、精密検査(治療)結果を記録しているか*   | 86.8               | 87.5 | 86.5 | 91.3 | 86.8 | 87.5 | 87.5 | 87.9 | 87.9 | 86.1 |
| 4-5 精密検査未受診と精密検査結果未把握を定義に従って区別し、精密検査未受診者を特定したか*                                | 92.1               | 93.8 | 91.9 | 95.7 | 92.1 | 87.5 | 93.8 | 90.9 | 90.9 | 91.7 |
| 4-6 精密検査未受診者に精密検査の受診勧奨を行ったか*   | 89.5               | 93.8 | 86.5 | 82.6 | 89.5 | 75.0 | 90.6 | 81.8 | 87.9 | 83.3 |
| <b>【5】 地域保健・健康増進事業報告</b>   |                    |      |      |      |      |      |      |      |      |      |
| 5-1 がん検診結果や精密検査結果の最終報告(平成27年度地域保健・健康増進事業報告)を行ったか*                              | 100                | 87.5 | 100  | 100  | 100  | 75.0 | 100  | 100  | 100  | 100  |
| 5-2 がん検診の結果について、地域保健・健康増進事業報告の全項目を計上できるよう、委託先(検診機関(医療機関)、医師会など)に報告を求めたか*       | 97.4               | 93.8 | 97.3 | 95.7 | 97.4 | 100  | 96.9 | 97.0 | 93.9 | 97.2 |
| 5-3 がん検診の結果について、委託先からの報告内容が地域保健・健康増進事業報告を網羅できていない場合、改善を求めたか*                   | 89.5               | 87.5 | 89.2 | 91.3 | 89.5 | 100  | 87.5 | 93.9 | 87.9 | 88.9 |
| 5-4 精密検査結果について、地域保健・健康増進事業報告の全項目を計上できるよう、委託先(検診機関(医療機関)、精密検査機関、医師会など)に報告を求めたか* | 94.7               | 93.8 | 94.6 | 95.7 | 94.7 | 100  | 93.8 | 93.9 | 93.9 | 94.4 |
| 5-5 精密検査結果について、委託先からの報告内容が地域保健・健康増進事業報告を網羅できていない場合、改善を求めたか*                    | 86.8               | 81.3 | 86.5 | 91.3 | 86.8 | 100  | 84.4 | 90.9 | 84.8 | 86.1 |
| <b>【6】 検診機関(医療機関)の質の担保</b>   |                    |      |      |      |      |      |      |      |      |      |
| 6-1 委託先検診機関(医療機関)を、仕様書の内容に基づいて選定したか*   | 97.4               | 68.8 | 89.2 | 69.6 | 94.7 | 75.0 | 96.9 | 87.9 | 97.0 | 97.2 |
| 6-2 仕様書(もしくは実施要綱)の内容は、「仕様書に明記すべき必要最低限の精度管理項目」を満たしたか*                           | 76.3               | 43.8 | 73.0 | 47.8 | 73.7 | 62.5 | 81.3 | 69.7 | 81.8 | 80.6 |
| 6-3 検診終了後に、委託先検診機関(医療機関)で仕様書(もしくは実施要綱)の内容が遵守されたことを確認したか*                       | 36.8               | 12.5 | 35.1 | 0    | 34.2 | 12.5 | 37.5 | 15.2 | 39.4 | 16.7 |
| 6-4 検診機関(医療機関)に精度管理評価を個別にフィードバックしたか*   | 15.8               | 6.3  | 16.2 | 4.3  | 15.8 | 12.5 | 15.6 | 6.1  | 18.2 | 5.6  |
| 6-5 「検診機関用チェックリスト」の遵守状況をフィードバックしたか*  | 15.8               | 6.3  | 16.2 | 0    | 15.8 | 12.5 | 15.6 | 3.0  | 18.2 | 0    |
| 6-6 検診機関(医療機関)毎のプロセス指標値を集計してフィードバックしたか*  | 10.5               | 6.3  | 10.8 | 0    | 10.5 | 12.5 | 9.4  | 3.0  | 12.1 | 0    |
| 6-7 上記の結果をふまえ、課題のある検診機関(医療機関)に改善策をフィードバックしたか*                                  | 13.2               | 6.3  | 13.5 | 0    | 13.2 | 12.5 | 12.5 | 3.0  | 15.2 | 0    |

表5 チェックリスト実施率（平成26年度の精度管理指標の把握に関する項目）

|  | 実施したと回答した市区町村割合(%) |      |      |      |      |      |      |      |      |      |
|--|--------------------|------|------|------|------|------|------|------|------|------|
|  | 胃                  |      | 大腸   |      | 肺    |      | 乳    |      | 子宮頸  |      |
|  | 集団                 | 個別   | 集団   | 個別   | 集団   | 個別   | 集団   | 個別   | 集団   | 個別   |
| 集計対象市区町村数                              | 38                 | 12   | 36   | 24   | 38   | 5    | 31   | 33   | 32   | 36   |
| 集計対象市区町村割合(%)                          | 97.4               | 30.8 | 92.3 | 61.5 | 97.4 | 12.8 | 79.5 | 84.6 | 82.1 | 92.3 |
| <b>【7】 受診率の集計</b>                      |                    |      |      |      |      |      |      |      |      |      |
| 7-1 受診率を集計したか*                         | 100                | 91.7 | 100  | 95.8 | 100  | 100  | 100  | 97.0 | 100  | 97.2 |
| 7-2 受診率を性別・年齢5歳階級別に集計したか*              | 97.4               | 83.3 | 97.2 | 91.7 | 97.4 | 100  | 96.8 | 93.9 | 96.9 | 94.4 |
| 7-3 受診率を検診機関別に集計したか*                   | 89.5               | 58.3 | 88.9 | 66.7 | 89.5 | 60.0 | 90.3 | 63.6 | 90.6 | 66.7 |
| 7-4 受診率を検診受診歴別に集計したか*                  | 92.1               | 83.3 | 91.7 | 87.5 | 92.1 | 100  | 93.5 | 87.9 | 93.8 | 88.9 |
| <b>【8】 要精検率の集計</b>                     |                    |      |      |      |      |      |      |      |      |      |
| 8-1 要精検率を集計したか*                        | 100                | 91.7 | 100  | 95.8 | 100  | 100  | 100  | 97.0 | 100  | 97.2 |
| 8-2 要精検率を性別・年齢5歳階級別に集計したか*             | 100                | 91.7 | 100  | 95.8 | 100  | 100  | 100  | 97.0 | 100  | 97.2 |
| 8-3 要精検率を検診機関別に集計したか*                  | 92.1               | 58.3 | 91.7 | 66.7 | 92.1 | 60.0 | 93.5 | 63.6 | 93.8 | 66.7 |
| 8-4 要精検率を検診受診歴別に集計したか*                 | 97.4               | 91.7 | 97.2 | 95.8 | 97.4 | 100  | 100  | 93.9 | 100  | 94.4 |
| <b>【9】 精検受診率の集計</b>                    |                    |      |      |      |      |      |      |      |      |      |
| 9-1 精検受診率を集計したか*                       | 100                | 91.7 | 100  | 95.8 | 100  | 100  | 100  | 97.0 | 100  | 97.2 |
| 9-2 精検受診率を性別・年齢5歳階級別に集計したか*            | 100                | 91.7 | 100  | 95.8 | 100  | 100  | 100  | 97.0 | 100  | 97.2 |
| 9-3 精検受診率を検診機関別に集計したか*                 | 89.5               | 50.0 | 88.9 | 66.7 | 89.5 | 60.0 | 90.3 | 63.6 | 90.6 | 66.7 |
| 9-4 精検受診率を検診受診歴別に集計したか*                | 94.7               | 91.7 | 94.4 | 91.7 | 94.7 | 100  | 96.8 | 90.9 | 96.9 | 91.7 |
| <b>【10】 精検未受診率の集計</b>                  |                    |      |      |      |      |      |      |      |      |      |
| 10-1 精検未受診率を集計したか*                     | 94.7               | 91.7 | 94.4 | 87.5 | 94.7 | 100  | 93.5 | 90.9 | 93.8 | 91.7 |
| <b>【11】 がん発見率の集計</b>                   |                    |      |      |      |      |      |      |      |      |      |
| 11-1 がん発見率を集計したか*                      | 100                | 83.3 | 100  | 91.7 | 100  | 80.0 | 100  | 93.9 | 100  | 94.4 |
| 11-2 がん発見率を性別・年齢5歳階級別に集計したか*           | 100                | 83.3 | 100  | 91.7 | 100  | 80.0 | 100  | 93.9 | 100  | 94.4 |
| 11-3 がん発見率を検診機関別に集計したか*                | 89.5               | 50.0 | 88.9 | 66.7 | 89.5 | 60.0 | 90.3 | 63.6 | 90.6 | 66.7 |
| 11-4 がん発見率を検診受診歴別に集計したか*               | 94.7               | 83.3 | 94.4 | 87.5 | 94.7 | 80.0 | 96.8 | 87.9 | 96.9 | 88.9 |
| 11-5 がん発見率を検査方法別に集計したか**               | .                  | .    | .    | .    | 84.2 | 60.0 | 87.1 | 81.8 | .    | .    |
| <b>【12】 陽性反応適中度の集計</b>                 |                    |      |      |      |      |      |      |      |      |      |
| 12-1 陽性反応適中度を集計したか*                    | 92.1               | 75.0 | 91.7 | 83.3 | 92.1 | 80.0 | 90.3 | 84.8 | 90.6 | 86.1 |
| 12-2 陽性反応適中度を性別・年齢5歳階級別に集計したか*         | 89.5               | 66.7 | 88.9 | 79.2 | 89.5 | 60.0 | 87.1 | 81.8 | 87.5 | 83.3 |
| 12-3 陽性反応適中度を検診機関別に集計したか*              | 84.2               | 41.7 | 83.3 | 58.3 | 84.2 | 40.0 | 83.9 | 60.6 | 84.4 | 63.9 |
| 12-4 陽性反応適中度を検診受診歴別に集計したか*             | 86.8               | 66.7 | 86.1 | 79.2 | 86.8 | 60.0 | 87.1 | 78.8 | 87.5 | 80.6 |
| 12-5 陽性反応適中度を検査方法別に集計したか**             | .                  | .    | .    | .    | 81.6 | 60.0 | 83.9 | 78.8 | .    | .    |
| <b>【13】 早期がん割合の集計</b>                  |                    |      |      |      |      |      |      |      |      |      |
| 13-1 早期がん割合を集計したか*                     | 97.4               | 83.3 | 97.2 | 87.5 | 97.4 | 80.0 | 96.8 | 90.9 | .    | .    |
| 13-2 早期がん割合を性別・年齢5歳階級別に集計したか*          | 97.4               | 83.3 | 97.2 | 87.5 | 97.4 | 80.0 | 96.8 | 90.9 | .    | .    |
| 13-3 早期がん割合を検診機関別に集計したか*               | 86.8               | 50.0 | 86.1 | 62.5 | 86.8 | 60.0 | 87.1 | 63.6 | .    | .    |
| 13-4 早期がん割合を検診受診歴別に集計したか*              | 94.7               | 83.3 | 94.4 | 87.5 | 94.7 | 80.0 | 96.8 | 87.9 | .    | .    |
| 13-5 早期がん割合を検査方法別に集計したか**              | .                  | .    | .    | .    | 86.8 | 60.0 | 87.1 | 81.8 | .    | .    |
| <b>【14】 粘膜内がん、非浸潤がんの集計</b>             |                    |      |      |      |      |      |      |      |      |      |
| 14-1 粘膜内がんを集計したか*                      | 92.1               | 75.0 | 91.7 | 83.3 | .    | .    | .    | .    | .    | .    |
| 非浸潤がんを集計したか*                           | .                  | .    | .    | .    | .    | .    | 90.3 | 87.9 | .    | .    |
| <b>【15】 上皮内病変（CINなど）数の集計</b>           |                    |      |      |      |      |      |      |      |      |      |
| 15-1 上皮内病変（CINなど）数を集計したか（区分毎）*         | .                  | .    | .    | .    | .    | .    | .    | .    | 96.9 | 91.7 |
| 15-2 上皮内病変（CINなど）数を年齢5歳階級別に集計したか（区分毎）* | .                  | .    | .    | .    | .    | .    | .    | .    | 96.9 | 91.7 |
| 15-3 上皮内病変（CINなど）数を検診機関別に集計したか（区分毎）*   | .                  | .    | .    | .    | .    | .    | .    | .    | 87.5 | 69.4 |
| 15-4 上皮内病変（CINなど）数を検診受診歴別に集計したか（区分毎）*  | .                  | .    | .    | .    | .    | .    | .    | .    | 93.8 | 86.1 |
| <b>【16】 微小浸潤がん割合の集計</b>                |                    |      |      |      |      |      |      |      |      |      |
| 16-1 微小浸潤がん割合を集計したか*                   | .                  | .    | .    | .    | .    | .    | .    | .    | 90.6 | 80.6 |
| 16-2 微小浸潤がん割合を年齢5歳階級別に集計したか*           | .                  | .    | .    | .    | .    | .    | .    | .    | 90.6 | 80.6 |
| 16-3 微小浸潤がん割合を検診機関別に集計したか*             | .                  | .    | .    | .    | .    | .    | .    | .    | 81.3 | 61.1 |
| 16-4 微小浸潤がん割合を検診受診歴別に集計したか*            | .                  | .    | .    | .    | .    | .    | .    | .    | 90.6 | 77.8 |

\* 「事業評価のためのチェックリスト（厚生労働省委員会報告書「今後の我が国におけるがん検診事業評価の在り方について・平成20年3月」）に記載されている項目

\*\* 肺がんは「事業評価のためのチェックリスト」には含まれない

### 3 プロセス指標値(奈良県)

表6 市区町村別のプロセス指標値

胃がん

| 自治体名  | 2014年プロセス指標値(男女計 40~74歳) |      |      |          |      |      |          |      |      |            |      |       |
|-------|--------------------------|------|------|----------|------|------|----------|------|------|------------|------|-------|
|       | 要精検率(%)                  |      |      | 精検受診率(%) |      |      | がん発見率(%) |      |      | 陽性反応適中度(%) |      |       |
|       | 集団                       | 個別   | 計    | 集団       | 個別   | 計    | 集団       | 個別   | 計    | 集団         | 個別   | 計     |
| 全国    | 7.6                      | 8.7  | 7.9  | 83.6     | 74.7 | 80.9 | 0.12     | 0.13 | 0.12 | 1.60       | 1.46 | 1.56  |
| 奈良県   | 4.9                      | 5.6  | 5.1  | 87.4     | 76.5 | 84.2 | 0.11     | 0.11 | 0.11 | 2.18       | 1.94 | 2.11  |
| 奈良市   | 6.7                      | -    | 6.7  | 82.3     | -    | 82.3 | 0.13     | -    | 0.13 | 1.90       | -    | 1.90  |
| 大和高田市 | 5.5                      | -    | 5.5  | 93.3     | -    | 93.3 | 0        | -    | 0    | 0          | -    | 0     |
| 大和郡山市 | 5.5                      | 4.8  | 5.1  | 87.5     | 71.8 | 79.7 | 0.14     | 0    | 0.06 | 2.50       | 0    | 1.27  |
| 大理市   | 6.9                      | -    | 6.9  | 76.7     | -    | 76.7 | 0        | -    | 0    | 0          | -    | 0     |
| 橿原市   | -                        | 5.5  | 5.5  | -        | 79.5 | 79.5 | -        | 0.13 | 0.13 | -          | 2.44 | 2.44  |
| 桜井市   | 5.4                      | -    | 5.4  | 91.7     | -    | 91.7 | 0        | -    | 0    | 0          | -    | 0     |
| 五條市   | 2.7                      | 25.0 | 2.8  | 100      | 100  | 100  | 0.13     | 0    | 0.13 | 5.00       | 0    | 4.76  |
| 御所市   | 2.1                      | 21.9 | 3.5  | 100      | 100  | 100  | 0        | 0    | 0    | 0          | 0    | 0     |
| 生駒市   | 8.0                      | 5.1  | 6.5  | 74.5     | 63.5 | 70.2 | 0.41     | 0.16 | 0.28 | 5.10       | 3.17 | 4.35  |
| 香芝市   | 1.4                      | 6.2  | 2.9  | 100      | 100  | 100  | 0        | 0    | 0    | 0          | 0    | 0     |
| 葛城市   | 1.7                      | 2.6  | 1.8  | 100      | 100  | 100  | 0.33     | 0    | 0.29 | 20.00      | 0    | 16.67 |
| 宇陀市   | 1.9                      | -    | 1.9  | 93.1     | -    | 93.1 | 0.13     | -    | 0.13 | 6.90       | -    | 6.90  |
| 山添村   | 8.2                      | -    | 8.2  | 100      | -    | 100  | 0        | -    | 0    | 0          | -    | 0     |
| 平群町   | 4.1                      | -    | 4.1  | 82.4     | -    | 82.4 | 0.48     | -    | 0.48 | 11.76      | -    | 11.76 |
| 三郷町   | 1.8                      | 0    | 1.8  | 66.7     | -    | 66.7 | 0        | -    | 0    | 0          | -    | 0     |
| 斑鳩町   | 2.3                      | -    | 2.3  | 88.2     | -    | 88.2 | 0        | -    | 0    | 0          | -    | 0     |
| 安堵町   | 6.7                      | -    | 6.7  | 94.6     | -    | 94.6 | 0.54     | -    | 0.54 | 8.11       | -    | 8.11  |
| 川西町   | 2.0                      | -    | 2.0  | 100      | -    | 100  | 0        | -    | 0    | 0          | -    | 0     |
| 三宅町   | 1.2                      | -    | 1.2  | 100      | -    | 100  | 0        | -    | 0    | 0          | -    | 0     |
| 田原本町  | 6.8                      | -    | 6.8  | 91.2     | -    | 91.2 | 0        | -    | 0    | 0          | -    | 0     |
| 曽爾村   | 6.0                      | -    | 6.0  | 100      | -    | 100  | 0        | -    | 0    | 0          | -    | 0     |
| 御杖村   | 10.1                     | -    | 10.1 | 86.7     | -    | 86.7 | 0        | -    | 0    | 0          | -    | 0     |
| 高取町   | 5.1                      | -    | 5.1  | 100      | -    | 100  | 0        | -    | 0    | 0          | -    | 0     |
| 明日香村  | 1.7                      | 0    | 1.5  | 100      | -    | 100  | 0        | -    | 0    | 0          | -    | 0     |
| 上牧町   | 2.8                      | -    | 2.8  | 100      | -    | 100  | 0        | -    | 0    | 0          | -    | 0     |
| 王寺町   | 0.4                      | 13.4 | 6.1  | 100      | 73.1 | 74.1 | 0        | 0    | 0    | 0          | 0    | 0     |
| 広陵町   | 5.7                      | 6.3  | 5.8  | 96.6     | 83.3 | 92.7 | 0        | 0    | 0    | 0          | 0    | 0     |
| 河合町   | 1.8                      | -    | 1.8  | 100      | -    | 100  | 0        | -    | 0    | 0          | -    | 0     |
| 吉野町   | 11.0                     | -    | 11.0 | 83.3     | -    | 83.3 | 0        | -    | 0    | 0          | -    | 0     |
| 大淀町   | 5.7                      | -    | 5.7  | 100      | -    | 100  | 0        | -    | 0    | 0          | -    | 0     |
| 下市町   | 8.3                      | -    | 8.3  | 90.0     | -    | 90.0 | 0        | -    | 0    | 0          | -    | 0     |
| 黒滝村   | 8.1                      | -    | 8.1  | 100      | -    | 100  | 0        | -    | 0    | 0          | -    | 0     |
| 天川村   | 1.7                      | -    | 1.7  | 0        | -    | 0    | 0        | -    | 0    | 0          | -    | 0     |
| 野迫川村  | 0                        | -    | 0    | -        | -    | -    | -        | -    | -    | -          | -    | -     |
| 十津川村  | 3.2                      | -    | 3.2  | 100      | -    | 100  | 0        | -    | 0    | 0          | -    | 0     |
| 下北山村  | 3.8                      | -    | 3.8  | 100      | -    | 100  | 0        | -    | 0    | 0          | -    | 0     |
| 上北山村  | 0                        | -    | 0    | -        | -    | -    | -        | -    | -    | -          | -    | -     |
| 川上村   | 5.9                      | -    | 5.9  | 100      | -    | 100  | 0        | -    | 0    | 0          | -    | 0     |
| 東吉野村  | 2.6                      | -    | 2.6  | 50.0     | -    | 50.0 | 0        | -    | 0    | 0          | -    | 0     |

大腸がん

| 自治体名  | 2014年プロセス指標値(男女計 40~74歳) |      |      |          |      |      |          |      |      |            |       |       |
|-------|--------------------------|------|------|----------|------|------|----------|------|------|------------|-------|-------|
|       | 要精検率(%)                  |      |      | 精検受診率(%) |      |      | がん発見率(%) |      |      | 陽性反応適中度(%) |       |       |
|       | 集団                       | 個別   | 計    | 集団       | 個別   | 計    | 集団       | 個別   | 計    | 集団         | 個別    | 計     |
| 全国    | 6.3                      | 7.8  | 7.1  | 75.3     | 63.5 | 68.3 | 0.18     | 0.25 | 0.22 | 2.92       | 3.19  | 3.08  |
| 奈良県   | 7.4                      | 6.5  | 6.8  | 82.1     | 67.3 | 72.4 | 0.20     | 0.27 | 0.25 | 2.70       | 4.08  | 3.61  |
| 奈良市   | 4.8                      | 5.7  | 5.7  | 78.9     | 60.1 | 60.4 | 0        | 0.26 | 0.26 | 0          | 4.57  | 4.50  |
| 大和高田市 | 3.2                      | -    | 3.2  | 89.9     | -    | 89.9 | 0.08     | -    | 0.08 | 2.53       | -     | 2.53  |
| 大和郡山市 | -                        | 5.6  | 5.6  | -        | 83.4 | 83.4 | -        | 0.26 | 0.26 | -          | 4.61  | 4.61  |
| 大理市   | 7.3                      | 11.4 | 9.7  | 75.7     | 83.2 | 80.9 | 0.31     | 0.22 | 0.26 | 4.29       | 1.94  | 2.67  |
| 橿原市   | -                        | 7.5  | 7.5  | -        | 77.9 | 77.9 | -        | 0.26 | 0.26 | -          | 3.42  | 3.42  |
| 桜井市   | -                        | 8.6  | 8.6  | -        | 61.5 | 61.5 | -        | 0.12 | 0.12 | -          | 1.40  | 1.40  |
| 五條市   | 3.7                      | 4.7  | 3.7  | 77.9     | 50.0 | 77.1 | 0.05     | 0    | 0.05 | 1.47       | 0     | 1.43  |
| 御所市   | 10.7                     | 12.3 | 11.3 | 73.9     | 53.3 | 65.8 | 0.23     | 0.41 | 0.30 | 2.17       | 3.33  | 2.63  |
| 生駒市   | 6.6                      | 7.2  | 7.0  | 72.7     | 70.2 | 70.8 | 0.27     | 0.38 | 0.35 | 4.04       | 5.30  | 4.99  |
| 香芝市   | 10.9                     | 6.0  | 6.9  | 76.3     | 61.1 | 65.4 | 0        | 0.25 | 0.21 | 0          | 4.21  | 3.01  |
| 葛城市   | 11.3                     | 8.0  | 9.8  | 84.2     | 82.8 | 83.7 | 0        | 0.28 | 0.13 | 0          | 3.45  | 1.31  |
| 宇陀市   | 10.1                     | 7.1  | 9.8  | 80.4     | 55.0 | 78.1 | 0.25     | 1.06 | 0.35 | 2.45       | 15.00 | 3.57  |
| 山添村   | 2.6                      | -    | 2.6  | 86.7     | -    | 86.7 | 0        | -    | 0    | 0          | -     | 0     |
| 平群町   | 7.6                      | 7.8  | 7.7  | 82.5     | 87.5 | 84.4 | 0.19     | 0.32 | 0.24 | 2.50       | 4.17  | 3.13  |
| 三郷町   | 11.6                     | -    | 11.6 | 89.7     | -    | 89.7 | 0.15     | -    | 0.15 | 1.28       | -     | 1.28  |
| 斑鳩町   | 7.3                      | -    | 7.3  | 85.5     | -    | 85.5 | 0.19     | -    | 0.19 | 2.63       | -     | 2.63  |
| 安堵町   | 5.4                      | -    | 5.4  | 88.4     | -    | 88.4 | 0.38     | -    | 0.38 | 6.98       | -     | 6.98  |
| 川西町   | 9.5                      | -    | 9.5  | 78.3     | -    | 78.3 | 0.28     | -    | 0.28 | 2.90       | -     | 2.90  |
| 三宅町   | 9.1                      | 9.1  | 9.1  | 82.1     | 57.1 | 77.1 | 0.33     | 0    | 0.26 | 3.57       | 0     | 2.86  |
| 田原本町  | 7.1                      | -    | 7.1  | 83.9     | -    | 83.9 | 0.25     | -    | 0.25 | 3.57       | -     | 3.57  |
| 曽爾村   | 2.7                      | 0    | 2.6  | 71.4     | -    | 71.4 | 0        | -    | 0    | 0          | -     | 0     |
| 御杖村   | 7.4                      | -    | 7.4  | 100      | -    | 100  | 0        | -    | 0    | 0          | -     | 0     |
| 高取町   | 8.5                      | 4.1  | 6.8  | 70.0     | 100  | 76.9 | 0        | 0    | 0    | 0          | 0     | 0     |
| 明日香村  | 9.6                      | 6.9  | 9.0  | 81.3     | 66.7 | 78.9 | 0.60     | 0    | 0.48 | 6.25       | 0     | 5.26  |
| 上牧町   | 11.0                     | 8.7  | 10.3 | 88.4     | 66.7 | 82.8 | 0.51     | 0    | 0.36 | 4.65       | 0     | 3.45  |
| 王寺町   | 7.2                      | 7.5  | 7.4  | 78.4     | 45.2 | 60.8 | 0.19     | 0.36 | 0.28 | 2.70       | 4.76  | 3.80  |
| 広陵町   | 7.0                      | 6.8  | 6.9  | 90.5     | 62.9 | 77.9 | 0.34     | 0.19 | 0.27 | 4.76       | 2.86  | 3.90  |
| 河合町   | 12.7                     | 7.9  | 10.0 | 88.6     | 64.3 | 77.8 | 0.73     | 0.28 | 0.48 | 5.71       | 3.57  | 4.76  |
| 吉野町   | 20.1                     | 14.0 | 19.5 | 79.6     | 85.7 | 80.0 | 0.22     | 0    | 0.19 | 1.08       | 0     | 1.00  |
| 大淀町   | 5.7                      | -    | 5.7  | 100      | -    | 100  | 0.68     | -    | 0.68 | 12.00      | -     | 12.00 |
| 下市町   | 10.7                     | -    | 10.7 | 69.0     | -    | 69.0 | 0.37     | -    | 0.37 | 3.45       | -     | 3.45  |
| 黒滝村   | 5.5                      | 33.3 | 6.9  | 100      | 100  | 100  | 0        | 0    | 0    | 0          | 0     | 0     |
| 天川村   | 7.6                      | -    | 7.6  | 91.7     | -    | 91.7 | 0        | -    | 0    | 0          | -     | 0     |
| 野迫川村  | 5.9                      | -    | 5.9  | 0        | -    | 0    | 0        | -    | 0    | 0          | -     | 0     |
| 十津川村  | 7.1                      | 10.7 | 8.4  | 93.3     | 7.7  | 53.6 | 0        | 0    | 0    | 0          | 0     | 0     |
| 下北山村  | 5.6                      | -    | 5.6  | 71.4     | -    | 71.4 | 0        | -    | 0    | 0          | -     | 0     |
| 上北山村  | 9.2                      | -    | 9.2  | 100      | -    | 100  | 0        | -    | 0    | 0          | -     | 0     |
| 川上村   | 7.9                      | -    | 7.9  | 84.6     | -    | 84.6 | 0        | -    | 0    | 0          | -     | 0     |
| 東吉野村  | 7.7                      | -    | 7.7  | 87.5     | -    | 87.5 | 0        | -    | 0    | 0          | -     | 0     |

肺がん

| 自治体名  | 2014年プロセス指標値(男女計 40~74歳) |     |     |          |      |      |          |      |      |            |      |       |
|-------|--------------------------|-----|-----|----------|------|------|----------|------|------|------------|------|-------|
|       | 要精検率(%)                  |     |     | 精検受診率(%) |      |      | がん発見率(%) |      |      | 陽性反応適中度(%) |      |       |
|       | 集団                       | 個別  | 計   | 集団       | 個別   | 計    | 集団       | 個別   | 計    | 集団         | 個別   | 計     |
| 全国    | 2.0                      | 2.5 | 2.2 | 84.4     | 75.1 | 80.3 | 0.05     | 0.05 | 0.05 | 2.40       | 1.97 | 2.21  |
| 奈良県   | 1.8                      | 1.1 | 1.6 | 91.2     | 74.2 | 88.8 | 0.01     | 0.05 | 0.02 | 0.50       | 4.55 | 1.08  |
| 奈良市   | 4.5                      | -   | 4.5 | 92.9     | -    | 92.9 | 0        | -    | 0    | 0          | -    | 0     |
| 大和高田市 | 1.2                      | -   | 1.2 | 96.0     | -    | 96.0 | 0        | -    | 0    | 0          | -    | 0     |
| 大和郡山市 | 1.0                      | -   | 1.0 | 100      | -    | 100  | 0        | -    | 0    | 0          | -    | 0     |
| 大塚市   | 6.8                      | -   | 6.8 | 89.6     | -    | 89.6 | 0        | -    | 0    | 0          | -    | 0     |
| 橿原市   | -                        | 1.0 | 1.0 | -        | 82.5 | 82.5 | -        | 0.05 | 0.05 | -          | 5.26 | 5.26  |
| 桜井市   | 1.9                      | -   | 1.9 | 89.5     | -    | 89.5 | 0        | -    | 0    | 0          | -    | 0     |
| 五條市   | 1.9                      | -   | 1.9 | 94.1     | -    | 94.1 | 0        | -    | 0    | 0          | -    | 0     |
| 御所市   | 3.2                      | -   | 3.2 | 100      | -    | 100  | 0        | -    | 0    | 0          | -    | 0     |
| 生駒市   | 0.7                      | -   | 0.7 | 92.9     | -    | 92.9 | 0        | -    | 0    | 0          | -    | 0     |
| 香芝市   | 1.9                      | -   | 1.9 | 76.9     | -    | 76.9 | 0        | -    | 0    | 0          | -    | 0     |
| 葛城市   | 1.5                      | -   | 1.5 | 91.7     | -    | 91.7 | 0.12     | -    | 0.12 | 8.33       | -    | 8.33  |
| 宇陀市   | 0.4                      | -   | 0.4 | 85.7     | -    | 85.7 | 0        | -    | 0    | 0          | -    | 0     |
| 山添村   | 1.5                      | -   | 1.5 | 87.5     | -    | 87.5 | 0        | -    | 0    | 0          | -    | 0     |
| 平群町   | 2.5                      | -   | 2.5 | 72.7     | -    | 72.7 | 0        | -    | 0    | 0          | -    | 0     |
| 三郷町   | 1.7                      | -   | 1.7 | 83.3     | -    | 83.3 | 0        | -    | 0    | 0          | -    | 0     |
| 斑鳩町   | 1.1                      | -   | 1.1 | 100      | -    | 100  | 0        | -    | 0    | 0          | -    | 0     |
| 安堵町   | 1.3                      | -   | 1.3 | 100      | -    | 100  | 0        | -    | 0    | 0          | -    | 0     |
| 川西町   | 0                        | -   | 0   | -        | -    | -    | -        | -    | -    | -          | -    | -     |
| 三宅町   | 1.4                      | -   | 1.4 | 100      | -    | 100  | 0        | -    | 0    | 0          | -    | 0     |
| 田原本町  | 0.6                      | -   | 0.6 | 100      | -    | 100  | 0        | -    | 0    | 0          | -    | 0     |
| 曾爾村   | 0.4                      | -   | 0.4 | 100      | -    | 100  | 0        | -    | 0    | 0          | -    | 0     |
| 御杖村   | 4.3                      | -   | 4.3 | 88.9     | -    | 88.9 | 0        | -    | 0    | 0          | -    | 0     |
| 高取町   | 1.1                      | -   | 1.1 | 0        | -    | 0    | 0        | -    | 0    | 0          | -    | 0     |
| 明日香村  | 0                        | 0   | 0   | -        | -    | -    | -        | -    | -    | -          | -    | -     |
| 上牧町   | 1.9                      | -   | 1.9 | 100      | -    | 100  | 0        | -    | 0    | 0          | -    | 0     |
| 王寺町   | 0.9                      | 2.1 | 1.2 | 75.0     | 25.0 | 50.0 | 0        | 0    | 0    | 0          | 0    | 0     |
| 広陵町   | 0.5                      | -   | 0.5 | 100      | -    | 100  | 0        | -    | 0    | 0          | -    | 0     |
| 河合町   | 1.5                      | -   | 1.5 | 100      | -    | 100  | 0.75     | -    | 0.75 | 50.00      | -    | 50.00 |
| 吉野町   | 1.1                      | -   | 1.1 | 75.0     | -    | 75.0 | 0        | -    | 0    | 0          | -    | 0     |
| 大淀町   | 0.4                      | -   | 0.4 | 0        | -    | 0    | 0        | -    | 0    | 0          | -    | 0     |
| 下市町   | 1.5                      | -   | 1.5 | 100      | -    | 100  | 0        | -    | 0    | 0          | -    | 0     |
| 黒滝村   | 0                        | -   | 0   | -        | -    | -    | -        | -    | -    | -          | -    | -     |
| 天川村   | 1.8                      | -   | 1.8 | 100      | -    | 100  | 0        | -    | 0    | 0          | -    | 0     |
| 野迫川村  | 0                        | -   | 0   | -        | -    | -    | -        | -    | -    | -          | -    | -     |
| 十津川村  | 0.5                      | 4.0 | 1.8 | 100      | 20.0 | 33.3 | 0        | 0    | 0    | 0          | 0    | 0     |
| 下北山村  | 0                        | -   | 0   | -        | -    | -    | -        | -    | -    | -          | -    | -     |
| 上北山村  | 0                        | -   | 0   | -        | -    | -    | -        | -    | -    | -          | -    | -     |
| 川上村   | 0.6                      | -   | 0.6 | 100      | -    | 100  | 0        | -    | 0    | 0          | -    | 0     |
| 東吉野村  | 0.8                      | -   | 0.8 | 100      | -    | 100  | 0        | -    | 0    | 0          | -    | 0     |

奈良県

乳がん

| 自治体名  | 2014年プロセス指標値(女 40~74歳) |      |      |          |      |      |          |      |      |            |       |       |
|-------|------------------------|------|------|----------|------|------|----------|------|------|------------|-------|-------|
|       | 要精検率(%)                |      |      | 精検受診率(%) |      |      | がん発見率(%) |      |      | 陽性反応適中度(%) |       |       |
|       | 集団                     | 個別   | 計    | 集団       | 個別   | 計    | 集団       | 個別   | 計    | 集団         | 個別    | 計     |
| 全国    | 5.9                    | 9.0  | 7.6  | 90.2     | 84.0 | 86.3 | 0.28     | 0.37 | 0.33 | 4.79       | 4.08  | 4.34  |
| 奈良県   | 6.4                    | 10.9 | 9.8  | 95.3     | 92.7 | 93.2 | 0.29     | 0.40 | 0.37 | 4.50       | 3.67  | 3.81  |
| 奈良市   | 4.3                    | 10.3 | 10.1 | 100      | 96.0 | 96.0 | 0        | 0.34 | 0.34 | 0          | 3.34  | 3.31  |
| 大和高田市 | -                      | 12.2 | 12.2 | -        | 99.4 | 99.4 | -        | 0.35 | 0.35 | -          | 2.84  | 2.84  |
| 大和郡山市 | -                      | 11.3 | 11.3 | -        | 86.9 | 86.9 | -        | 0.15 | 0.15 | -          | 1.31  | 1.31  |
| 大塚市   | 8.5                    | 15.5 | 14.8 | 88.9     | 89.9 | 89.8 | 0.94     | 0.39 | 0.44 | 11.11      | 2.53  | 2.99  |
| 橿原市   | -                      | 10.8 | 10.8 | -        | 93.4 | 93.4 | -        | 0.56 | 0.56 | -          | 5.17  | 5.17  |
| 桜井市   | -                      | 10.4 | 10.4 | -        | 90.6 | 90.6 | -        | 0.37 | 0.37 | -          | 3.53  | 3.53  |
| 五條市   | 7.8                    | 13.7 | 9.6  | 94.2     | 92.5 | 93.5 | 0.30     | 0.34 | 0.31 | 3.85       | 2.50  | 3.26  |
| 御所市   | 8.1                    | 11.6 | 10.0 | 95.5     | 91.9 | 93.2 | 0        | 0.94 | 0.51 | 0          | 8.11  | 5.08  |
| 生駒市   | 6.4                    | 13.6 | 10.6 | 96.3     | 94.5 | 95.0 | 0.24     | 1.00 | 0.68 | 3.70       | 7.32  | 6.42  |
| 香芝市   | 5.7                    | 9.1  | 7.2  | 94.4     | 95.7 | 95.2 | 0.16     | 0.39 | 0.26 | 2.78       | 4.26  | 3.61  |
| 葛城市   | 6.1                    | 10.0 | 7.5  | 97.4     | 97.3 | 97.3 | 0.16     | 0.27 | 0.20 | 2.63       | 2.70  | 2.67  |
| 宇陀市   | 4.4                    | 11.9 | 7.0  | 100      | 91.7 | 95.1 | 0.35     | 0    | 0.23 | 8.00       | 0     | 3.28  |
| 山添村   | 1.9                    | -    | 1.9  | 100      | -    | 100  | 0        | -    | 0    | 0          | -     | 0     |
| 平群町   | 6.7                    | 11.5 | 7.6  | 92.6     | 90.0 | 91.9 | 0        | 1.15 | 0.20 | 0          | 10.00 | 2.70  |
| 三郷町   | 8.3                    | 6.5  | 7.7  | 93.1     | 80.0 | 89.7 | 0.57     | 0    | 0.40 | 6.90       | 0     | 5.13  |
| 斑鳩町   | 3.1                    | 7.7  | 3.8  | 94.4     | 77.8 | 88.9 | 0.34     | 0.85 | 0.42 | 11.11      | 11.11 | 11.11 |
| 安堵町   | -                      | 12.5 | 12.5 | -        | 90.9 | 90.9 | -        | 0    | 0    | -          | 0     | 0     |
| 川西町   | 8.0                    | 11.5 | 9.3  | 90.9     | 100  | 95.0 | 1.46     | 0    | 0.93 | 18.18      | 0     | 10.00 |
| 三宅町   | 9.4                    | 38.9 | 12.2 | 100      | 100  | 100  | 0        | 5.56 | 0.53 | 0          | 14.29 | 4.35  |
| 田原本町  | -                      | 10.7 | 10.7 | -        | 81.7 | 81.7 | -        | 0.36 | 0.36 | -          | 3.33  | 3.33  |
| 曾爾村   | 5.7                    | 14.3 | 7.1  | 100      | 100  | 100  | 0        | 0    | 0    | 0          | 0     | 0     |
| 御杖村   | 3.2                    | 11.1 | 5.0  | 100      | 100  | 100  | 0        | 0    | 0    | 0          | 0     | 0     |
| 高取町   | 7.9                    | 1.9  | 5.5  | 100      | 100  | 100  | 0        | 0    | 0    | 0          | 0     | 0     |
| 明日香村  | 7.4                    | 10.6 | 9.0  | 100      | 90.0 | 94.1 | 1.05     | 2.13 | 1.59 | 14.29      | 20.00 | 17.65 |
| 上牧町   | 8.2                    | 9.5  | 8.8  | 90.6     | 93.1 | 91.8 | 0.51     | 0    | 0.29 | 6.25       | 0     | 3.28  |
| 王寺町   | 7.9                    | 9.2  | 8.6  | 87.0     | 55.6 | 67.8 | 0.34     | 0.76 | 0.59 | 4.35       | 8.33  | 6.78  |
| 広陵町   | 3.7                    | 10.2 | 8.3  | 100      | 84.4 | 86.5 | 0        | 0    | 0    | 0          | 0     | 0     |
| 河合町   | 13.9                   | 8.7  | 10.4 | 100      | 61.1 | 78.1 | 0        | 0    | 0    | 0          | 0     | 0     |
| 吉野町   | 4.9                    | 6.9  | 5.2  | 85.7     | 50.0 | 77.8 | 0        | 0    | 0    | 0          | 0     | 0     |
| 大淀町   | 12.7                   | 11.9 | 12.4 | 100      | 89.5 | 96.1 | 1.19     | 0.63 | 0.97 | 9.38       | 5.26  | 7.84  |
| 下市町   | 7.2                    | 9.7  | 7.7  | 100      | 66.7 | 91.7 | 0.80     | 0    | 0.64 | 11.11      | 0     | 8.33  |
| 黒滝村   | 4.5                    | 0    | 3.2  | 100      | -    | 100  | 0        | -    | 0    | 0          | -     | 0     |
| 天川村   | -                      | 4.8  | 4.8  | -        | 100  | 100  | -        | 0    | 0    | -          | 0     | 0     |
| 野迫川村  | 0                      | -    | 0    | -        | -    | -    | -        | -    | -    | -          | -     | -     |
| 十津川村  | 6.2                    | 11.1 | 7.4  | 100      | 33.3 | 75.0 | 0        | 0    | 0    | 0          | 0     | 0     |
| 下北山村  | 1.7                    | -    | 1.7  | 0        | -    | 0    | 0        | -    | 0    | 0          | -     | 0     |
| 上北山村  | -                      | -    | -    | -        | -    | -    | -        | -    | -    | -          | -     | -     |
| 川上村   | 3.4                    | -    | 3.4  | 100      | -    | 100  | 0        | -    | 0    | 0          | -     | 0     |
| 東吉野村  | 13.8                   | -    | 13.8 | 100      | -    | 100  | 0        | -    | 0    | 0          | -     | 0     |

子宮頸がん

| 自治体名  | 2014年プロセス指標値(女 20~74歳) |     |     |          |      |      |          |      |      |            |       |       |
|-------|------------------------|-----|-----|----------|------|------|----------|------|------|------------|-------|-------|
|       | 要精検率(%)                |     |     | 精検受診率(%) |      |      | がん発見率(%) |      |      | 陽性反応適中度(%) |       |       |
|       | 集団                     | 個別  | 計   | 集団       | 個別   | 計    | 集団       | 個別   | 計    | 集団         | 個別    | 計     |
| 全国    | 1.4                    | 2.5 | 2.2 | 82.3     | 70.6 | 72.5 | 0.03     | 0.05 | 0.04 | 2.12       | 1.87  | 1.91  |
| 奈良県   | 0.7                    | 1.9 | 1.7 | 95.7     | 83.1 | 84.0 | 0.08     | 0.05 | 0.06 | 10.64      | 2.74  | 3.30  |
| 奈良市   | 1.8                    | 1.7 | 1.7 | 100      | 88.4 | 88.5 | 0        | 0.02 | 0.02 | 0          | 1.40  | 1.38  |
| 大和高田市 | -                      | 2.3 | 2.3 | -        | 84.6 | 84.6 | -        | 0.12 | 0.12 | -          | 5.13  | 5.13  |
| 大和郡山市 | -                      | 1.0 | 1.0 | -        | 89.5 | 89.5 | -        | 0    | 0    | -          | 0     | 0     |
| 大塚市   | 0.8                    | 1.5 | 1.5 | 100      | 42.1 | 45.0 | 0        | 0    | 0    | 0          | 0     | 0     |
| 橿原市   | -                      | 1.7 | 1.7 | -        | 92.5 | 92.5 | -        | 0.03 | 0.03 | -          | 1.49  | 1.49  |
| 桜井市   | -                      | 2.7 | 2.7 | -        | 50.0 | 50.0 | -        | 0    | 0    | -          | 0     | 0     |
| 五條市   | 1.0                    | 2.5 | 1.6 | 100      | 100  | 100  | 0.16     | 0.38 | 0.26 | 16.67      | 15.38 | 15.79 |
| 御所市   | 0.4                    | 1.4 | 1.0 | 0        | 100  | 80.0 | 0        | 0    | 0    | 0          | 0     | 0     |
| 生駒市   | 0                      | 1.4 | 1.2 | -        | 97.2 | 97.2 | -        | 0.11 | 0.10 | -          | 8.33  | 8.33  |
| 香芝市   | 0.9                    | 2.8 | 2.3 | 100      | 90.9 | 91.9 | 0.22     | 0.09 | 0.12 | 25.00      | 3.03  | 5.41  |
| 葛城市   | 1.1                    | 2.3 | 1.7 | 100      | 42.9 | 60.0 | 0        | 0    | 0    | 0          | 0     | 0     |
| 宇陀市   | 0                      | 3.7 | 1.6 | -        | 100  | 100  | -        | 0.28 | 0.12 | -          | 7.69  | 7.69  |
| 山添村   | 2.5                    | -   | 2.5 | 100      | -    | 100  | 0        | -    | 0    | 0          | -     | 0     |
| 平群町   | 0                      | 0.6 | 0.3 | -        | 100  | 100  | -        | 0    | 0    | -          | 0     | 0     |
| 三郷町   | 0.3                    | 2.0 | 1.2 | 100      | 87.5 | 88.9 | 0        | 0.25 | 0.13 | 0          | 12.50 | 11.11 |
| 斑鳩町   | 1.2                    | 4.6 | 3.4 | 100      | 84.8 | 86.8 | 0.24     | 0.14 | 0.18 | 20.00      | 3.03  | 5.26  |
| 安堵町   | 0                      | 0.7 | 0.2 | -        | 100  | 100  | -        | 0    | 0    | -          | 0     | 0     |
| 川西町   | 0.9                    | 1.8 | 1.3 | 100      | 50.0 | 66.7 | 0        | 0    | 0    | 0          | 0     | 0     |
| 三宅町   | 0                      | 0   | 0   | -        | -    | -    | -        | -    | -    | -          | -     | -     |
| 田原本町  | -                      | 1.1 | 1.1 | -        | 75.0 | 75.0 | -        | 0.13 | 0.13 | -          | 12.50 | 12.50 |
| 曽爾村   | 0                      | 0   | 0   | -        | -    | -    | -        | -    | -    | -          | -     | -     |
| 御杖村   | -                      | 0   | 0   | -        | -    | -    | -        | -    | -    | -          | -     | -     |
| 高取町   | 0                      | 1.0 | 0.6 | -        | 100  | 100  | -        | 0    | 0    | -          | 0     | 0     |
| 明日香村  | 1.2                    | 2.5 | 2.0 | 100      | 100  | 100  | 0        | 0    | 0    | 0          | 0     | 0     |
| 上牧町   | 0.6                    | 3.8 | 2.9 | 100      | 64.7 | 66.7 | 0.57     | 0.22 | 0.32 | 100        | 5.88  | 11.11 |
| 王寺町   | 0.4                    | 2.2 | 1.6 | 100      | 66.7 | 69.2 | 0        | 0    | 0    | 0          | 0     | 0     |
| 広陵町   | 1.0                    | 4.3 | 3.1 | 100      | 65.2 | 69.2 | 0.34     | 0    | 0.12 | 33.33      | 0     | 3.85  |
| 河合町   | 0                      | 1.0 | 0.8 | -        | 66.7 | 66.7 | -        | 0    | 0    | -          | 0     | 0     |
| 吉野町   | 0                      | 2.4 | 0.8 | -        | 100  | 100  | -        | 0    | 0    | -          | 0     | 0     |
| 大淀町   | 1.9                    | 1.2 | 1.5 | 100      | 100  | 100  | 0        | 0    | 0    | 0          | 0     | 0     |
| 下市町   | 1.1                    | 0   | 0.7 | 100      | -    | 100  | 0        | -    | 0    | 0          | -     | 0     |
| 黒滝村   | 0                      | 0   | 0   | -        | -    | -    | -        | -    | -    | -          | -     | -     |
| 大川村   | 0                      | 0   | 0   | -        | -    | -    | -        | -    | -    | -          | -     | -     |
| 野迫川村  | 0                      | -   | 0   | -        | -    | -    | -        | -    | -    | -          | -     | -     |
| 十津川村  | 1.3                    | 0   | 0.9 | 0        | -    | 0    | 0        | -    | 0    | 0          | -     | 0     |
| 下北山村  | 0                      | -   | 0   | -        | -    | -    | -        | -    | -    | -          | -     | -     |
| 上北山村  | -                      | 0   | 0   | -        | -    | -    | -        | -    | -    | -          | -     | -     |
| 川上村   | 2.2                    | 0   | 2.1 | 100      | -    | 100  | 0        | -    | 0    | 0          | -     | 0     |
| 東吉野村  | 0                      | -   | 0   | -        | -    | -    | -        | -    | -    | -          | -     | -     |



# 【和歌山県】都道府県別がん検診実施状況

## 1 指針に基づくがん検診実施状況(和歌山県)

表1 指針に基づく検診実施状況

|                    | 実施したと回答した市区町村割合(%) |      |      |      |      |
|--------------------|--------------------|------|------|------|------|
|                    | 胃                  | 大腸   | 肺    | 乳    | 子宮頸  |
| 集計対象市区町村数          | 30                 | 30   | 30   | 30   | 30   |
| 集計対象市区町村割合(%)      | 100                | 100  | 100  | 100  | 100  |
| 指針に基づく対象年齢で検診を実施した | 50.0               | 96.7 | 96.7 | 90.0 | 100  |
| 指針に基づく受診間隔で検診を実施した | 13.3               | 100  | 100  | 40.0 | 36.7 |

表2 指針に基づかない検診実施状況

|                          | 実施したと回答した市区町村割合(%) |
|--------------------------|--------------------|
| 集計対象市区町村数                | 30                 |
| 集計対象市区町村割合(%)            | 100                |
| 指針以外の何らかの部位で検診を実施した      | 63.3               |
| 前立腺がん検診(PSA検査)を実施した      | 63.3               |
| 子宮体がん検診(細胞診)を実施した        | 0                  |
| エコーによる検診(肝臓、卵巣、甲状腺)を実施した | 0                  |
| その他の何らかの検診を実施した          | 0                  |

## 2 市区町村用がん検診チェックリスト実施率(和歌山県)

表3 チェックリスト実施率(全項目)

|                 | 実施したと回答した市区町村割合(%) |      |      |      |      |      |      |      |      |      |
|-----------------|--------------------|------|------|------|------|------|------|------|------|------|
|                 | 胃                  |      | 大腸   |      | 肺    |      | 乳    |      | 子宮頸  |      |
|                 | 集団                 | 個別   | 集団   | 個別   | 集団   | 個別   | 集団   | 個別   | 集団   | 個別   |
| 集計対象市区町村数       | 30                 | 23   | 30   | 21   | 30   | 19   | 30   | 28   | 18   | 30   |
| 集計対象市区町村割合(%)   | 100                | 76.7 | 100  | 70.0 | 100  | 63.3 | 100  | 93.3 | 60.0 | 100  |
| チェックリスト全項目の実施率* | 78.2               | 72.0 | 78.1 | 70.1 | 79.0 | 70.4 | 79.1 | 71.8 | 81.4 | 73.3 |

表4 チェックリスト実施率(平成28年度の検診体制整備に関する項目)

|  | 実施したと回答した市区町村割合(%) |      |      |      |      |      |      |      |      |      |
|--|--------------------|------|------|------|------|------|------|------|------|------|
|  | 胃                  |      | 大腸   |      | 肺    |      | 乳    |      | 子宮頸  |      |
|  | 集団                 | 個別   | 集団   | 個別   | 集団   | 個別   | 集団   | 個別   | 集団   | 個別   |
| 集計対象市区町村数  | 30                 | 23   | 30   | 21   | 30   | 19   | 30   | 29   | 18   | 30   |
| 集計対象市区町村割合(%)  | 100                | 76.7 | 100  | 70.0 | 100  | 63.3 | 100  | 96.7 | 60.0 | 100  |
| <b>【1】 検診対象者</b>   |                    |      |      |      |      |      |      |      |      |      |
| 1-1 対象者全員の氏名を記載した名簿を、住民台帳などに基づいて作成したか*   | 100                | 100  | 100  | 100  | 100  | 100  | 100  | 100  | 100  | 100  |
| 1-2 対象者全員に、個別に受診勧奨を行ったか*   | 93.3               | 82.6 | 93.3 | 81.0 | 93.3 | 78.9 | 93.3 | 89.7 | 94.4 | 86.7 |
| 1-3 受診勧奨を行った住民のうち未受診者全員に対し、再度の受診勧奨を個人毎(手紙・電話・訪問等)に行ったか                         | 10.0               | 4.3  | 10.0 | 4.8  | 13.3 | 5.3  | 10.0 | 6.9  | 11.1 | 10.0 |
| 1-4 対象者数(推計でも可)を把握したか*   | 100                | 95.7 | 100  | 95.2 | 100  | 94.7 | 100  | 100  | 100  | 100  |
| <b>【2】 受診者の情報管理</b>  |                    |      |      |      |      |      |      |      |      |      |
| 2-1 個人別の受診(記録)台帳またはデータベースを作成したか*   | 100                | 100  | 100  | 100  | 100  | 100  | 100  | 100  | 100  | 100  |
| 2-2 過去5年間の受診歴を記録しているか*   | 100                | 95.7 | 100  | 95.2 | 100  | 94.7 | 100  | 100  | 100  | 100  |
| <b>【3】 受診者への説明、及び要精検者への説明</b>  |                    |      |      |      |      |      |      |      |      |      |
| 3-1 受診勧奨時に、「検診機関用チェックリスト 1.受診者への説明」が全項目記載された資料を、全員に個別配布したか*                    | 13.3               | 4.3  | 13.3 | 4.8  | 13.3 | 5.3  | 20.0 | 6.9  | 22.2 | 6.7  |
| 3-2 要精検者全員に対し、受診可能な精密検査機関名(医療機関名)の一覧を提示したか*                                    | 26.7               | 8.7  | 36.7 | 9.5  | 20.0 | 5.3  | 43.3 | 27.6 | 33.3 | 16.7 |
| 3-3 上記(3-2)の一覧に掲載したすべての精密検査機関には、あらかじめ精密検査結果の報告を依頼したか*                          | 20.0               | 8.7  | 23.3 | 9.5  | 16.7 | 5.3  | 23.3 | 20.7 | 27.8 | 16.7 |
| <b>【4】 精密検査結果の把握、精密検査未受診者の特定と受診勧奨</b>  |                    |      |      |      |      |      |      |      |      |      |
| 4-1 精密検査方法及び、精密検査(治療)結果を把握したか*   | 96.7               | 82.6 | 93.3 | 81.0 | 96.7 | 78.9 | 96.7 | 82.8 | 100  | 83.3 |
| 4-2 精密検査方法及び、精密検査(治療)結果が不明の者については、本人もしくは精密検査機関への照会等により、結果を確認したか*               | 73.3               | 69.6 | 73.3 | 66.7 | 73.3 | 63.2 | 73.3 | 69.0 | 77.8 | 73.3 |
| 4-3 個人毎の精密検査方法及び、精密検査(治療)結果を、市区町村、検診機関(医療機関)、精密検査機関が共有したか*                     | 63.3               | 39.1 | 63.3 | 38.1 | 63.3 | 31.6 | 63.3 | 37.9 | 66.7 | 43.3 |
| 4-4 過去5年間の精密検査方法及び、精密検査(治療)結果を記録しているか*   | 96.7               | 82.6 | 96.7 | 81.0 | 96.7 | 73.7 | 96.7 | 82.8 | 94.4 | 86.7 |
| 4-5 精密検査未受診と精密検査結果未把握を定義に従って区別し、精密検査未受診者を特定したか*                                | 86.7               | 78.3 | 86.7 | 76.2 | 86.7 | 73.7 | 86.7 | 79.3 | 94.4 | 83.3 |
| 4-6 精密検査未受診者に精密検査の受診勧奨を行ったか*   | 76.7               | 60.9 | 76.7 | 57.1 | 76.7 | 57.9 | 76.7 | 62.1 | 83.3 | 63.3 |
| <b>【5】 地域保健・健康増進事業報告</b>   |                    |      |      |      |      |      |      |      |      |      |
| 5-1 がん検診結果や精密検査結果の最終報告(平成27年度地域保健・健康増進事業報告)を行ったか*                              | 100                | 95.7 | 100  | 100  | 100  | 100  | 100  | 96.6 | 100  | 96.7 |
| 5-2 がん検診の結果について、地域保健・健康増進事業報告の全項目を計上できるよう、委託先(検診機関(医療機関)、医師会など)に報告を求めたか*       | 93.3               | 87.0 | 93.3 | 85.7 | 93.3 | 84.2 | 93.3 | 89.7 | 94.4 | 90.0 |
| 5-3 がん検診の結果について、委託先からの報告内容が地域保健・健康増進事業報告を網羅できていない場合、改善を求めたか*                   | 93.3               | 87.0 | 93.3 | 85.7 | 93.3 | 84.2 | 93.3 | 89.7 | 94.4 | 90.0 |
| 5-4 精密検査結果について、地域保健・健康増進事業報告の全項目を計上できるよう、委託先(検診機関(医療機関)、精密検査機関、医師会など)に報告を求めたか* | 93.3               | 87.0 | 93.3 | 85.7 | 93.3 | 84.2 | 93.3 | 86.2 | 94.4 | 86.7 |
| 5-5 精密検査結果について、委託先からの報告内容が地域保健・健康増進事業報告を網羅できていない場合、改善を求めたか*                    | 93.3               | 87.0 | 93.3 | 85.7 | 93.3 | 84.2 | 93.3 | 86.2 | 94.4 | 86.7 |
| <b>【6】 検診機関(医療機関)の質の担保</b>   |                    |      |      |      |      |      |      |      |      |      |
| 6-1 委託先検診機関(医療機関)を、仕様書の内容に基づいて選定したか*   | 53.3               | 60.9 | 53.3 | 61.9 | 53.3 | 57.9 | 53.3 | 69.0 | 61.1 | 66.7 |
| 6-2 仕様書(もしくは実施要綱)の内容は、「仕様書に明記すべき必要最低限の精度管理項目」を満たしたか*                           | 40.0               | 30.4 | 40.0 | 33.3 | 40.0 | 31.6 | 40.0 | 34.5 | 44.4 | 33.3 |
| 6-3 検診終了後に、委託先検診機関(医療機関)で仕様書(もしくは実施要綱)の内容が遵守されたことを確認したか*                       | 26.7               | 13.0 | 26.7 | 14.3 | 26.7 | 10.5 | 26.7 | 17.2 | 27.8 | 16.7 |
| 6-4 検診機関(医療機関)に精度管理評価を個別にフィードバックしたか*   | 20.0               | 4.3  | 20.0 | 4.8  | 40.0 | 15.8 | 26.7 | 6.9  | 33.3 | 10.0 |
| 6-5 「検診機関用チェックリスト」の遵守状況をフィードバックしたか*  | 13.3               | 4.3  | 13.3 | 4.8  | 40.0 | 15.8 | 20.0 | 6.9  | 33.3 | 10.0 |
| 6-6 検診機関(医療機関)毎のプロセス指標値を集計してフィードバックしたか*  | 6.7                | 4.3  | 6.7  | 4.8  | 10.0 | 5.3  | 6.7  | 3.4  | 5.6  | 6.7  |
| 6-7 上記の結果をふまえ、課題のある検診機関(医療機関)に改善策をフィードバックしたか*                                  | 3.3                | 0    | 3.3  | 0    | 6.7  | 5.3  | 6.7  | 3.4  | 5.6  | 3.3  |

表5 チェックリスト実施率（平成26年度の精度管理指標の把握に関する項目）

|  | 実施したと回答した市区町村割合(%) |      |      |      |      |      |      |      |      |      |
|--|--------------------|------|------|------|------|------|------|------|------|------|
|  | 胃                  |      | 大腸   |      | 肺    |      | 乳    |      | 子宮頸  |      |
|  | 集団                 | 個別   | 集団   | 個別   | 集団   | 個別   | 集団   | 個別   | 集団   | 個別   |
| 集計対象市区町村数                              | 30                 | 23   | 30   | 21   | 30   | 19   | 30   | 28   | 19   | 30   |
| 集計対象市区町村割合(%)                          | 100                | 76.7 | 100  | 70.0 | 100  | 63.3 | 100  | 93.3 | 63.3 | 100  |
| <b>【7】 受診率の集計</b>                      |                    |      |      |      |      |      |      |      |      |      |
| 7-1 受診率を集計したか*                         | 100                | 95.7 | 100  | 95.2 | 100  | 94.7 | 100  | 92.9 | 100  | 93.3 |
| 7-2 受診率を性別・年齢5歳階級別に集計したか*              | 93.3               | 87.0 | 93.3 | 85.7 | 93.3 | 84.2 | 93.3 | 85.7 | 100  | 86.7 |
| 7-3 受診率を検診機関別に集計したか*                   | 93.3               | 87.0 | 93.3 | 81.0 | 93.3 | 84.2 | 93.3 | 85.7 | 94.7 | 86.7 |
| 7-4 受診率を検診受診歴別に集計したか*                  | 83.3               | 78.3 | 83.3 | 76.2 | 83.3 | 78.9 | 83.3 | 75.0 | 89.5 | 76.7 |
| <b>【8】 要精検率の集計</b>                     |                    |      |      |      |      |      |      |      |      |      |
| 8-1 要精検率を集計したか*                        | 100                | 95.7 | 100  | 95.2 | 100  | 94.7 | 100  | 92.9 | 100  | 93.3 |
| 8-2 要精検率を性別・年齢5歳階級別に集計したか*             | 93.3               | 87.0 | 93.3 | 85.7 | 93.3 | 84.2 | 93.3 | 85.7 | 100  | 86.7 |
| 8-3 要精検率を検診機関別に集計したか*                  | 96.7               | 91.3 | 93.3 | 81.0 | 96.7 | 89.5 | 96.7 | 89.3 | 100  | 90.0 |
| 8-4 要精検率を検診受診歴別に集計したか*                 | 83.3               | 78.3 | 83.3 | 76.2 | 83.3 | 78.9 | 83.3 | 75.0 | 89.5 | 76.7 |
| <b>【9】 精検受診率の集計</b>                    |                    |      |      |      |      |      |      |      |      |      |
| 9-1 精検受診率を集計したか*                       | 100                | 95.7 | 100  | 95.2 | 100  | 94.7 | 100  | 89.3 | 100  | 93.3 |
| 9-2 精検受診率を性別・年齢5歳階級別に集計したか*            | 93.3               | 87.0 | 93.3 | 85.7 | 93.3 | 84.2 | 93.3 | 82.1 | 100  | 86.7 |
| 9-3 精検受診率を検診機関別に集計したか*                 | 96.7               | 91.3 | 93.3 | 81.0 | 96.7 | 89.5 | 96.7 | 85.7 | 100  | 90.0 |
| 9-4 精検受診率を検診受診歴別に集計したか*                | 83.3               | 78.3 | 83.3 | 76.2 | 83.3 | 78.9 | 83.3 | 71.4 | 89.5 | 76.7 |
| <b>【10】 精検未受診率の集計</b>                  |                    |      |      |      |      |      |      |      |      |      |
| 10-1 精検未受診率を集計したか*                     | 96.7               | 91.3 | 96.7 | 90.5 | 96.7 | 89.5 | 96.7 | 89.3 | 100  | 93.3 |
| <b>【11】 がん発見率の集計</b>                   |                    |      |      |      |      |      |      |      |      |      |
| 11-1 がん発見率を集計したか*                      | 100                | 95.7 | 100  | 95.2 | 100  | 94.7 | 100  | 89.3 | 100  | 96.7 |
| 11-2 がん発見率を性別・年齢5歳階級別に集計したか*           | 93.3               | 87.0 | 93.3 | 85.7 | 93.3 | 84.2 | 93.3 | 82.1 | 100  | 90.0 |
| 11-3 がん発見率を検診機関別に集計したか*                | 93.3               | 87.0 | 90.0 | 76.2 | 93.3 | 84.2 | 93.3 | 82.1 | 94.7 | 90.0 |
| 11-4 がん発見率を検診受診歴別に集計したか*               | 83.3               | 78.3 | 83.3 | 76.2 | 83.3 | 78.9 | 83.3 | 71.4 | 89.5 | 80.0 |
| 11-5 がん発見率を検査方法別に集計したか**               | .                  | .    | .    | .    | 80.0 | 68.4 | 83.3 | 67.9 | .    | .    |
| <b>【12】 陽性反応適中度の集計</b>                 |                    |      |      |      |      |      |      |      |      |      |
| 12-1 陽性反応適中度を集計したか*                    | 93.3               | 91.3 | 93.3 | 90.5 | 93.3 | 89.5 | 93.3 | 89.3 | 94.7 | 90.0 |
| 12-2 陽性反応適中度を性別・年齢5歳階級別に集計したか*         | 86.7               | 87.0 | 86.7 | 85.7 | 86.7 | 84.2 | 86.7 | 85.7 | 89.5 | 86.7 |
| 12-3 陽性反応適中度を検診機関別に集計したか*              | 90.0               | 87.0 | 86.7 | 76.2 | 90.0 | 84.2 | 90.0 | 85.7 | 89.5 | 86.7 |
| 12-4 陽性反応適中度を検診受診歴別に集計したか*             | 76.7               | 78.3 | 76.7 | 76.2 | 76.7 | 78.9 | 76.7 | 75.0 | 78.9 | 76.7 |
| 12-5 陽性反応適中度を検査方法別に集計したか**             | .                  | .    | .    | .    | 76.7 | 68.4 | 76.7 | 71.4 | .    | .    |
| <b>【13】 早期がん割合の集計</b>                  |                    |      |      |      |      |      |      |      |      |      |
| 13-1 早期がん割合を集計したか*                     | 96.7               | 95.7 | 96.7 | 95.2 | 100  | 94.7 | 96.7 | 89.3 | .    | .    |
| 13-2 早期がん割合を性別・年齢5歳階級別に集計したか*          | 90.0               | 87.0 | 90.0 | 85.7 | 93.3 | 84.2 | 90.0 | 82.1 | .    | .    |
| 13-3 早期がん割合を検診機関別に集計したか*               | 90.0               | 87.0 | 86.7 | 76.2 | 93.3 | 84.2 | 90.0 | 82.1 | .    | .    |
| 13-4 早期がん割合を検診受診歴別に集計したか*              | 80.0               | 78.3 | 80.0 | 71.4 | 83.3 | 78.9 | 80.0 | 71.4 | .    | .    |
| 13-5 早期がん割合を検査方法別に集計したか**              | .                  | .    | .    | .    | 83.3 | 68.4 | 80.0 | 67.9 | .    | .    |
| <b>【14】 粘膜内がん、非浸潤がんの集計</b>             |                    |      |      |      |      |      |      |      |      |      |
| 14-1 粘膜内がんを集計したか*                      | 96.7               | 91.3 | 96.7 | 90.5 | .    | .    | .    | .    | .    | .    |
| 非浸潤がんを集計したか*                           | .                  | .    | .    | .    | .    | .    | 96.7 | 89.3 | .    | .    |
| <b>【15】 上皮内病変（CINなど）数の集計</b>           |                    |      |      |      |      |      |      |      |      |      |
| 15-1 上皮内病変（CINなど）数を集計したか（区分毎）*         | .                  | .    | .    | .    | .    | .    | .    | .    | 94.7 | 86.7 |
| 15-2 上皮内病変（CINなど）数を年齢5歳階級別に集計したか（区分毎）* | .                  | .    | .    | .    | .    | .    | .    | .    | 94.7 | 83.3 |
| 15-3 上皮内病変（CINなど）数を検診機関別に集計したか（区分毎）*   | .                  | .    | .    | .    | .    | .    | .    | .    | 89.5 | 80.0 |
| 15-4 上皮内病変（CINなど）数を検診受診歴別に集計したか（区分毎）*  | .                  | .    | .    | .    | .    | .    | .    | .    | 84.2 | 73.3 |
| <b>【16】 微小浸潤がん割合の集計</b>                |                    |      |      |      |      |      |      |      |      |      |
| 16-1 微小浸潤がん割合を集計したか*                   | .                  | .    | .    | .    | .    | .    | .    | .    | 89.5 | 86.7 |
| 16-2 微小浸潤がん割合を年齢5歳階級別に集計したか*           | .                  | .    | .    | .    | .    | .    | .    | .    | 89.5 | 83.3 |
| 16-3 微小浸潤がん割合を検診機関別に集計したか*             | .                  | .    | .    | .    | .    | .    | .    | .    | 84.2 | 80.0 |
| 16-4 微小浸潤がん割合を検診受診歴別に集計したか*            | .                  | .    | .    | .    | .    | .    | .    | .    | 78.9 | 73.3 |

\* 「事業評価のためのチェックリスト（厚生労働省委員会報告書「今後の我が国におけるがん検診事業評価の在り方について・平成20年3月」）に記載されている項目

\*\* 肺がんは「事業評価のためのチェックリスト」には含まれない

### 3 プロセス指標値(和歌山県)

表6 市区町村別のプロセス指標値

胃がん

| 自治体名  | 2014年プロセス指標値(男女計 40~74歳) |      |      |          |      |      |          |      |      |            |      |       |
|-------|--------------------------|------|------|----------|------|------|----------|------|------|------------|------|-------|
|       | 要精検率(%)                  |      |      | 精検受診率(%) |      |      | がん発見率(%) |      |      | 陽性反応適中度(%) |      |       |
|       | 集団                       | 個別   | 計    | 集団       | 個別   | 計    | 集団       | 個別   | 計    | 集団         | 個別   | 計     |
| 全国    | 7.6                      | 8.7  | 7.9  | 83.6     | 74.7 | 80.9 | 0.12     | 0.13 | 0.12 | 1.60       | 1.46 | 1.56  |
| 和歌山県  | 6.8                      | 13.6 | 8.4  | 79.8     | 65.7 | 74.5 | 0.13     | 0.13 | 0.13 | 1.94       | 0.99 | 1.58  |
| 和歌山市  | 7.5                      | 5.0  | 5.9  | 71.7     | 28.2 | 46.8 | 0        | 0    | 0    | 0          | 0    | 0     |
| 海南市   | 7.6                      | 4.3  | 5.5  | 100      | 28.6 | 63.0 | 0        | 0.31 | 0.20 | 0          | 7.14 | 3.70  |
| 橋本市   | 8.6                      | 30.5 | 17.3 | 78.3     | 65.3 | 69.2 | 0.21     | 0.32 | 0.25 | 2.41       | 1.04 | 1.45  |
| 有田市   | 13.5                     | 25.0 | 13.8 | 91.3     | 66.7 | 90.3 | 0        | 0    | 0    | 0          | 0    | 0     |
| 御坊市   | 1.3                      | 5.9  | 2.0  | 88.9     | 75.0 | 82.4 | 0        | 0    | 0    | 0          | 0    | 0     |
| 田辺市   | 3.5                      | 15.7 | 8.2  | 85.1     | 68.6 | 72.8 | 0.07     | 0.11 | 0.09 | 2.13       | 0.73 | 1.09  |
| 新宮市   | 5.7                      | 13.7 | 8.3  | 61.1     | 35.7 | 47.4 | 0        | 0.33 | 0.11 | 0          | 2.38 | 1.28  |
| 紀の川市  | 7.7                      | 5.7  | 7.6  | 81.5     | 40.0 | 80.3 | 0.09     | 0    | 0.09 | 1.19       | 0    | 1.16  |
| 岩出市   | 6.4                      | 5.9  | 6.3  | 66.2     | 77.8 | 67.5 | 0.17     | 0    | 0.15 | 2.70       | 0    | 2.41  |
| 紀美野町  | 9.4                      | 50.0 | 12.6 | 90.9     | 80.0 | 87.5 | 0        | 0    | 0    | 0          | 0    | 0     |
| かつらぎ町 | 5.8                      | 24.3 | 16.1 | 78.1     | 95.3 | 92.6 | 0.36     | 0.29 | 0.32 | 6.25       | 1.18 | 1.98  |
| 九度山町  | 10.6                     | 40.0 | 12.1 | 60.0     | 0    | 50.0 | 0        | 0    | 0    | 0          | 0    | 0     |
| 高野町   | 8.2                      | 45.5 | 11.6 | 77.8     | 20.0 | 57.1 | 0        | 0    | 0    | 0          | 0    | 0     |
| 湯浅町   | 14.3                     | -    | 14.3 | 77.5     | -    | 77.5 | 0        | -    | 0    | 0          | -    | 0     |
| 広川町   | 9.4                      | -    | 9.4  | 72.7     | -    | 72.7 | 0        | -    | 0    | 0          | -    | 0     |
| 有田川町  | 14.1                     | 9.0  | 13.5 | 86.8     | 80.0 | 86.3 | 0.21     | 0    | 0.19 | 1.47       | 0    | 1.37  |
| 美浜町   | 1.2                      | 0    | 1.2  | 100      | -    | 100  | 0        | -    | 0    | 0          | -    | 0     |
| 日高町   | 1.9                      | -    | 1.9  | 66.7     | -    | 66.7 | 0        | -    | 0    | 0          | -    | 0     |
| 由良町   | 2.6                      | 0    | 2.1  | 55.6     | -    | 55.6 | 0        | -    | 0    | 0          | -    | 0     |
| 印南町   | 1.4                      | 1.4  | 1.4  | 50.0     | 100  | 55.6 | 0        | 0    | 0    | 0          | 0    | 0     |
| みなべ町  | 7.5                      | -    | 7.5  | 80.7     | -    | 80.7 | 0.51     | -    | 0.51 | 6.82       | -    | 6.82  |
| 日高川町  | 2.1                      | -    | 2.1  | 82.4     | -    | 82.4 | 0.25     | -    | 0.25 | 11.76      | -    | 11.76 |
| 白浜町   | 8.4                      | 0    | 8.0  | 81.3     | -    | 81.3 | 0.26     | -    | 0.25 | 3.13       | -    | 3.13  |
| 上富田町  | 8.0                      | 7.1  | 7.9  | 91.2     | 0    | 89.7 | 0        | 0    | 0    | 0          | 0    | 0     |
| すさみ町  | 4.3                      | -    | 4.3  | 100      | -    | 100  | 0        | -    | 0    | 0          | -    | 0     |
| 那智勝浦町 | 6.9                      | 2.7  | 5.2  | 90.9     | 100  | 92.9 | 0        | 0    | 0    | 0          | 0    | 0     |
| 太地町   | 5.6                      | -    | 5.6  | 70.0     | -    | 70.0 | 0.56     | -    | 0.56 | 10.00      | -    | 10.00 |
| 古座川町  | 4.9                      | 12.5 | 5.2  | 58.3     | 0    | 53.8 | 0        | 0    | 0    | 0          | 0    | 0     |
| 北山村   | 15.4                     | -    | 15.4 | 75.0     | -    | 75.0 | 0        | -    | 0    | 0          | -    | 0     |
| 串本町   | 4.5                      | 23.4 | 7.3  | 78.1     | 37.9 | 59.0 | 0.28     | 0    | 0.24 | 6.25       | 0    | 3.28  |

大腸がん

| 自治体名  | 2014年プロセス指標値(男女計 40~74歳) |      |      |          |      |      |          |      |      |            |      |      |
|-------|--------------------------|------|------|----------|------|------|----------|------|------|------------|------|------|
|       | 要精検率(%)                  |      |      | 精検受診率(%) |      |      | がん発見率(%) |      |      | 陽性反応適中度(%) |      |      |
|       | 集団                       | 個別   | 計    | 集団       | 個別   | 計    | 集団       | 個別   | 計    | 集団         | 個別   | 計    |
| 全国    | 6.3                      | 7.8  | 7.1  | 75.3     | 63.5 | 68.3 | 0.18     | 0.25 | 0.22 | 2.92       | 3.19 | 3.08 |
| 和歌山県  | 7.1                      | 10.4 | 8.9  | 71.3     | 46.9 | 55.8 | 0.25     | 0.25 | 0.25 | 3.58       | 2.40 | 2.83 |
| 和歌山市  | 7.2                      | 12.2 | 11.7 | 86.1     | 35.6 | 39.0 | 0.27     | 0.23 | 0.23 | 3.80       | 1.87 | 2.00 |
| 海南市   | 7.4                      | 11.7 | 11.5 | 53.3     | 47.9 | 48.0 | 0        | 0.31 | 0.29 | 0          | 2.63 | 2.55 |
| 橋本市   | 8.1                      | 8.9  | 8.7  | 60.0     | 47.8 | 50.6 | 0.30     | 0.27 | 0.27 | 3.64       | 3.01 | 3.15 |
| 有田市   | 7.0                      | 16.8 | 9.7  | 75.9     | 62.7 | 69.5 | 0.26     | 0.66 | 0.37 | 3.70       | 3.92 | 3.81 |
| 御坊市   | 6.0                      | 8.2  | 6.9  | 71.2     | 38.0 | 54.9 | 0.12     | 0    | 0.07 | 1.92       | 0    | 0.98 |
| 田辺市   | 7.0                      | 10.7 | 9.0  | 85.4     | 69.4 | 75.0 | 0.46     | 0.37 | 0.41 | 6.50       | 3.49 | 4.55 |
| 新宮市   | 8.4                      | 8.5  | 8.4  | 76.1     | 41.1 | 56.0 | 0.35     | 0.36 | 0.36 | 4.23       | 4.21 | 4.22 |
| 紀の川市  | 6.6                      | 10.1 | 7.8  | 67.6     | 48.9 | 59.5 | 0.18     | 0.09 | 0.15 | 2.79       | 0.91 | 1.98 |
| 岩出市   | 6.0                      | 8.7  | 7.6  | 60.0     | 53.7 | 55.6 | 0.06     | 0.15 | 0.12 | 1.05       | 1.75 | 1.54 |
| 紀美野町  | 5.8                      | 10.1 | 9.1  | 81.8     | 58.8 | 62.0 | 0        | 0.30 | 0.23 | 0          | 2.94 | 2.53 |
| かつらぎ町 | 7.5                      | 7.6  | 7.6  | 76.9     | 84.3 | 81.1 | 0.43     | 0.65 | 0.56 | 5.77       | 8.57 | 7.38 |
| 九度山町  | 7.7                      | 5.3  | 6.3  | 22.2     | 0    | 10.5 | 0        | 0    | 0    | 0          | 0    | 0    |
| 高野町   | 9.7                      | 6.7  | 8.7  | 54.5     | 0    | 40.0 | 0        | 0    | 0    | 0          | 0    | 0    |
| 湯浅町   | 5.3                      | -    | 5.3  | 72.5     | -    | 72.5 | 0        | -    | 0    | 0          | -    | 0    |
| 広川町   | 8.4                      | -    | 8.4  | 72.7     | -    | 72.7 | 0.31     | -    | 0.31 | 3.64       | -    | 3.64 |
| 有田川町  | 8.6                      | 12.0 | 8.8  | 75.2     | 61.5 | 73.8 | 0.47     | 0    | 0.44 | 5.50       | 0    | 4.92 |
| 美浜町   | 8.7                      | -    | 8.7  | 82.9     | -    | 82.9 | 0.50     | -    | 0.50 | 5.71       | -    | 5.71 |
| 日高町   | 8.7                      | -    | 8.7  | 86.1     | -    | 86.1 | 0.72     | -    | 0.72 | 8.33       | -    | 8.33 |
| 由良町   | 6.0                      | 2.4  | 5.4  | 69.2     | 50.0 | 67.9 | 0.23     | 0    | 0.19 | 3.85       | 0    | 3.57 |
| 印南町   | 7.2                      | 10.1 | 7.6  | 81.8     | 50.0 | 75.4 | 0.26     | 0    | 0.22 | 3.64       | 0    | 2.90 |
| みなべ町  | 5.4                      | -    | 5.4  | 66.3     | -    | 66.3 | 0.19     | -    | 0.19 | 3.49       | -    | 3.49 |
| 日高川町  | 7.4                      | 25.0 | 7.5  | 77.9     | 100  | 78.5 | 0.29     | 0    | 0.29 | 3.90       | 0    | 3.80 |
| 白浜町   | 6.2                      | 7.7  | 6.7  | 51.6     | 38.9 | 46.9 | 0        | 0.43 | 0.14 | 0          | 5.56 | 2.04 |
| 上富田町  | 6.2                      | -    | 6.2  | 70.0     | -    | 70.0 | 0.18     | -    | 0.18 | 2.86       | -    | 2.86 |
| すさみ町  | 8.5                      | 7.1  | 8.2  | 48.5     | 50.0 | 48.7 | 0.26     | 0    | 0.21 | 3.03       | 0    | 2.56 |
| 那智勝浦町 | 10.8                     | 7.8  | 8.4  | 60.9     | 69.8 | 67.4 | 0.94     | 0.12 | 0.29 | 8.70       | 1.59 | 3.49 |
| 太地町   | 10.4                     | -    | 10.4 | 80.8     | -    | 80.8 | 0        | -    | 0    | 0          | -    | 0    |
| 古座川町  | 6.2                      | 50.0 | 6.7  | 60.0     | 50.0 | 59.1 | 0        | 0    | 0    | 0          | 0    | 0    |
| 北山村   | 8.9                      | -    | 8.9  | 100      | -    | 100  | 0        | -    | 0    | 0          | -    | 0    |
| 串本町   | 7.8                      | 4.7  | 7.5  | 69.1     | 16.7 | 66.0 | 0.33     | 0    | 0.30 | 4.26       | 0    | 4.00 |





# 【鳥取県】都道府県別がん検診実施状況

## 1 指針に基づくがん検診実施状況(鳥取県)

表1 指針に基づく検診実施状況

|                    | 実施したと回答した市区町村割合(%) |      |     |      |     |
|--------------------|--------------------|------|-----|------|-----|
|                    | 胃                  | 大腸   | 肺   | 乳    | 子宮頸 |
| 集計対象市区町村数          | 19                 | 19   | 19  | 19   | 19  |
| 集計対象市区町村割合(%)      | 100                | 100  | 100 | 100  | 100 |
| 指針に基づく対象年齢で検診を実施した | 26.3               | 84.2 | 100 | 100  | 100 |
| 指針に基づく受診間隔で検診を実施した | 0                  | 100  | 100 | 52.6 | 0   |

表2 指針に基づかない検診実施状況

|                          | 実施したと回答した市区町村割合(%) |
|--------------------------|--------------------|
| 集計対象市区町村数                | 19                 |
| 集計対象市区町村割合(%)            | 100                |
| 指針以外の何らかの部位で検診を実施した      | 89.5               |
| 前立腺がん検診(PSA検査)を実施した      | 78.9               |
| 子宮体がん検診(細胞診)を実施した        | 47.4               |
| エコーによる検診(肝臓、卵巣、甲状腺)を実施した | 10.5               |
| その他の何らかの検診を実施した          | 31.6               |

## 2 市区町村用がん検診チェックリスト実施率(鳥取県)

表3 チェックリスト実施率(全項目)

|                 | 実施したと回答した市区町村割合(%) |      |      |      |      |      |      |      |      |      |
|-----------------|--------------------|------|------|------|------|------|------|------|------|------|
|                 | 胃                  |      | 大腸   |      | 肺    |      | 乳    |      | 子宮頸  |      |
|                 | 集団                 | 個別   | 集団   | 個別   | 集団   | 個別   | 集団   | 個別   | 集団   | 個別   |
| 集計対象市区町村数       | 17                 | 9    | 16   | 14   | 17   | 11   | 16   | 16   | 15   | 16   |
| 集計対象市区町村割合(%)   | 89.5               | 47.4 | 84.2 | 73.7 | 89.5 | 57.9 | 84.2 | 84.2 | 78.9 | 84.2 |
| チェックリスト全項目の実施率* | 76.0               | 77.8 | 74.6 | 71.3 | 75.8 | 68.6 | 76.0 | 70.5 | 71.4 | 65.9 |

表4 チェックリスト実施率(平成28年度の検診体制整備に関する項目)

|  | 実施したと回答した市区町村割合(%) |      |      |      |      |      |      |      |      |      |
|--|--------------------|------|------|------|------|------|------|------|------|------|
|  | 胃                  |      | 大腸   |      | 肺    |      | 乳    |      | 子宮頸  |      |
|  | 集団                 | 個別   | 集団   | 個別   | 集団   | 個別   | 集団   | 個別   | 集団   | 個別   |
| 集計対象市区町村数  | 17                 | 9    | 16   | 14   | 17   | 11   | 16   | 16   | 16   | 17   |
| 集計対象市区町村割合(%)  | 89.5               | 47.4 | 84.2 | 73.7 | 89.5 | 57.9 | 84.2 | 84.2 | 84.2 | 89.5 |
| <b>【1】 検診対象者</b>   |                    |      |      |      |      |      |      |      |      |      |
| 1-1 対象者全員の氏名を記載した名簿を、住民台帳などに基づいて作成したか*   | 100                | 88.9 | 100  | 92.9 | 100  | 90.9 | 100  | 93.8 | 100  | 94.1 |
| 1-2 対象者全員に、個別に受診勧奨を行ったか*   | 88.2               | 77.8 | 93.8 | 85.7 | 88.2 | 81.8 | 87.5 | 81.3 | 87.5 | 76.5 |
| 1-3 受診勧奨を行った住民のうち未受診者全員に対し、再度の受診勧奨を個人毎(手紙・電話・訪問等)に行ったか                         | 11.8               | 11.1 | 12.5 | 14.3 | 5.9  | 9.1  | 12.5 | 12.5 | 12.5 | 11.8 |
| 1-4 対象者数(推計でも可)を把握したか*   | 94.1               | 88.9 | 93.8 | 85.7 | 94.1 | 81.8 | 93.8 | 87.5 | 93.8 | 88.2 |
| <b>【2】 受診者の情報管理</b>  |                    |      |      |      |      |      |      |      |      |      |
| 2-1 個人別の受診(記録)台帳またはデータベースを作成したか*   | 100                | 100  | 100  | 100  | 100  | 100  | 100  | 100  | 100  | 100  |
| 2-2 過去5年間の受診歴を記録しているか*   | 100                | 100  | 100  | 100  | 100  | 100  | 100  | 100  | 100  | 100  |
| <b>【3】 受診者への説明、及び要精検者への説明</b>  |                    |      |      |      |      |      |      |      |      |      |
| 3-1 受診勧奨時に、「検診機関用チェックリスト 1.受診者への説明」が全項目記載された資料を、全員に個別配布したか*                    | 29.4               | 33.3 | 31.3 | 35.7 | 29.4 | 27.3 | 31.3 | 31.3 | 31.3 | 29.4 |
| 3-2 要精検者全員に対し、受診可能な精密検査機関名(医療機関名)の一覧を提示したか*                                    | 100                | 100  | 100  | 100  | 100  | 100  | 100  | 100  | 100  | 100  |
| 3-3 上記(3-2)の一覧に掲載したすべての精密検査機関には、あらかじめ精密検査結果の報告を依頼したか*                          | 100                | 100  | 100  | 100  | 100  | 100  | 100  | 100  | 100  | 100  |
| <b>【4】 精密検査結果の把握、精密検査未受診者の特定と受診勧奨</b>  |                    |      |      |      |      |      |      |      |      |      |
| 4-1 精密検査方法及び、精密検査(治療)結果を把握したか*   | 94.1               | 100  | 93.8 | 92.9 | 94.1 | 90.9 | 93.8 | 93.8 | 93.8 | 94.1 |
| 4-2 精密検査方法及び、精密検査(治療)結果が不明の者については、本人もしくは精密検査機関への照会等により、結果を確認したか*               | 76.5               | 88.9 | 75.0 | 78.6 | 76.5 | 81.8 | 81.3 | 75.0 | 81.3 | 76.5 |
| 4-3 個人毎の精密検査方法及び、精密検査(治療)結果を、市区町村、検診機関(医療機関)、精密検査機関が共有したか*                     | 70.6               | 66.7 | 68.8 | 42.9 | 70.6 | 45.5 | 75.0 | 50.0 | 75.0 | 58.8 |
| 4-4 過去5年間の精密検査方法及び、精密検査(治療)結果を記録しているか*   | 82.4               | 66.7 | 81.3 | 78.6 | 82.4 | 72.7 | 87.5 | 81.3 | 87.5 | 82.4 |
| 4-5 精密検査未受診と精密検査結果未把握を定義に従って区別し、精密検査未受診者を特定したか*                                | 70.6               | 66.7 | 68.8 | 71.4 | 70.6 | 63.6 | 75.0 | 68.8 | 75.0 | 70.6 |
| 4-6 精密検査未受診者に精密検査の受診勧奨を行ったか*   | 100                | 100  | 100  | 100  | 100  | 100  | 100  | 100  | 100  | 100  |
| <b>【5】 地域保健・健康増進事業報告</b>   |                    |      |      |      |      |      |      |      |      |      |
| 5-1 がん検診結果や精密検査結果の最終報告(平成27年度地域保健・健康増進事業報告)を行ったか*                              | 100                | 100  | 100  | 100  | 100  | 100  | 100  | 100  | 100  | 100  |
| 5-2 がん検診の結果について、地域保健・健康増進事業報告の全項目を計上できるよう、委託先(検診機関(医療機関)、医師会など)に報告を求めたか*       | 88.2               | 88.9 | 87.5 | 92.9 | 88.2 | 90.9 | 87.5 | 93.8 | 87.5 | 94.1 |
| 5-3 がん検診の結果について、委託先からの報告内容が地域保健・健康増進事業報告を網羅できていない場合、改善を求めたか*                   | 76.5               | 88.9 | 75.0 | 78.6 | 76.5 | 72.7 | 75.0 | 81.3 | 75.0 | 82.4 |
| 5-4 精密検査結果について、地域保健・健康増進事業報告の全項目を計上できるよう、委託先(検診機関(医療機関)、精密検査機関、医師会など)に報告を求めたか* | 76.5               | 88.9 | 75.0 | 78.6 | 76.5 | 72.7 | 75.0 | 81.3 | 75.0 | 82.4 |
| 5-5 精密検査結果について、委託先からの報告内容が地域保健・健康増進事業報告を網羅できていない場合、改善を求めたか*                    | 70.6               | 77.8 | 68.8 | 64.3 | 70.6 | 72.7 | 68.8 | 75.0 | 68.8 | 76.5 |
| <b>【6】 検診機関(医療機関)の質の担保</b>   |                    |      |      |      |      |      |      |      |      |      |
| 6-1 委託先検診機関(医療機関)を、仕様書の内容に基づいて選定したか*   | 70.6               | 88.9 | 68.8 | 78.6 | 70.6 | 72.7 | 68.8 | 75.0 | 68.8 | 70.6 |
| 6-2 仕様書(もしくは実施要綱)の内容は、「仕様書に明記すべき必要最低限の精度管理項目」を満たしたか*                           | 41.2               | 66.7 | 37.5 | 50.0 | 41.2 | 54.5 | 43.8 | 43.8 | 43.8 | 41.2 |
| 6-3 検診終了後に、委託先検診機関(医療機関)で仕様書(もしくは実施要綱)の内容が遵守されたことを確認したか*                       | 17.6               | 11.1 | 18.8 | 7.1  | 17.6 | 9.1  | 12.5 | 12.5 | 12.5 | 11.8 |
| 6-4 検診機関(医療機関)に精度管理評価を個別にフィードバックしたか*   | 23.5               | 11.1 | 25.0 | 7.1  | 23.5 | 9.1  | 25.0 | 6.3  | 25.0 | 5.9  |
| 6-5 「検診機関用チェックリスト」の遵守状況をフィードバックしたか*  | 11.8               | 11.1 | 12.5 | 7.1  | 11.8 | 9.1  | 12.5 | 6.3  | 12.5 | 5.9  |
| 6-6 検診機関(医療機関)毎のプロセス指標値を集計してフィードバックしたか*  | 11.8               | 11.1 | 12.5 | 7.1  | 11.8 | 9.1  | 12.5 | 6.3  | 12.5 | 5.9  |
| 6-7 上記の結果をふまえ、課題のある検診機関(医療機関)に改善策をフィードバックしたか*                                  | 17.6               | 11.1 | 18.8 | 7.1  | 17.6 | 9.1  | 18.8 | 6.3  | 18.8 | 5.9  |



表5 チェックリスト実施率（平成26年度の精度管理指標の把握に関する項目）

|  | 実施したと回答した市区町村割合(%) |      |      |      |      |      |      |      |      |      |
|--|--------------------|------|------|------|------|------|------|------|------|------|
|  | 胃                  |      | 大腸   |      | 肺    |      | 乳    |      | 子宮頸  |      |
|  | 集団                 | 個別   | 集団   | 個別   | 集団   | 個別   | 集団   | 個別   | 集団   | 個別   |
| 集計対象市区町村数                              | 17                 | 9    | 16   | 14   | 17   | 11   | 16   | 16   | 15   | 16   |
| 集計対象市区町村割合(%)                          | 89.5               | 47.4 | 84.2 | 73.7 | 89.5 | 57.9 | 84.2 | 84.2 | 78.9 | 84.2 |
| <b>【7】 受診率の集計</b>                      |                    |      |      |      |      |      |      |      |      |      |
| 7-1 受診率を集計したか*                         | 100                | 100  | 100  | 92.9 | 100  | 90.9 | 100  | 93.8 | 100  | 93.8 |
| 7-2 受診率を性別・年齢5歳階級別に集計したか*              | 94.1               | 100  | 93.8 | 92.9 | 94.1 | 90.9 | 93.8 | 87.5 | 93.3 | 87.5 |
| 7-3 受診率を検診機関別に集計したか*                   | 76.5               | 77.8 | 75.0 | 64.3 | 76.5 | 54.5 | 75.0 | 56.3 | 73.3 | 56.3 |
| 7-4 受診率を検診受診歴別に集計したか*                  | 88.2               | 100  | 87.5 | 92.9 | 88.2 | 90.9 | 87.5 | 87.5 | 86.7 | 87.5 |
| <b>【8】 要精検率の集計</b>                     |                    |      |      |      |      |      |      |      |      |      |
| 8-1 要精検率を集計したか*                        | 94.1               | 88.9 | 93.8 | 85.7 | 94.1 | 81.8 | 93.8 | 87.5 | 93.3 | 87.5 |
| 8-2 要精検率を性別・年齢5歳階級別に集計したか*             | 88.2               | 88.9 | 81.3 | 78.6 | 82.4 | 72.7 | 81.3 | 75.0 | 80.0 | 75.0 |
| 8-3 要精検率を検診機関別に集計したか*                  | 76.5               | 77.8 | 75.0 | 64.3 | 76.5 | 54.5 | 75.0 | 56.3 | 73.3 | 56.3 |
| 8-4 要精検率を検診受診歴別に集計したか*                 | 88.2               | 88.9 | 81.3 | 78.6 | 82.4 | 72.7 | 81.3 | 75.0 | 80.0 | 75.0 |
| <b>【9】 精検受診率の集計</b>                    |                    |      |      |      |      |      |      |      |      |      |
| 9-1 精検受診率を集計したか*                       | 94.1               | 88.9 | 93.8 | 85.7 | 94.1 | 81.8 | 93.8 | 87.5 | 93.3 | 87.5 |
| 9-2 精検受診率を性別・年齢5歳階級別に集計したか*            | 94.1               | 88.9 | 87.5 | 85.7 | 88.2 | 81.8 | 87.5 | 87.5 | 86.7 | 87.5 |
| 9-3 精検受診率を検診機関別に集計したか*                 | 76.5               | 77.8 | 75.0 | 64.3 | 76.5 | 54.5 | 75.0 | 62.5 | 73.3 | 62.5 |
| 9-4 精検受診率を検診受診歴別に集計したか*                | 82.4               | 88.9 | 81.3 | 78.6 | 82.4 | 72.7 | 81.3 | 81.3 | 80.0 | 81.3 |
| <b>【10】 精検未受診率の集計</b>                  |                    |      |      |      |      |      |      |      |      |      |
| 10-1 精検未受診率を集計したか*                     | 82.4               | 88.9 | 81.3 | 78.6 | 82.4 | 72.7 | 81.3 | 81.3 | 80.0 | 81.3 |
| <b>【11】 がん発見率の集計</b>                   |                    |      |      |      |      |      |      |      |      |      |
| 11-1 がん発見率を集計したか*                      | 94.1               | 88.9 | 93.8 | 85.7 | 94.1 | 81.8 | 93.8 | 87.5 | 93.3 | 87.5 |
| 11-2 がん発見率を性別・年齢5歳階級別に集計したか*           | 82.4               | 88.9 | 81.3 | 78.6 | 82.4 | 72.7 | 81.3 | 81.3 | 80.0 | 81.3 |
| 11-3 がん発見率を検診機関別に集計したか*                | 70.6               | 66.7 | 68.8 | 57.1 | 70.6 | 45.5 | 68.8 | 56.3 | 66.7 | 56.3 |
| 11-4 がん発見率を検診受診歴別に集計したか*               | 82.4               | 88.9 | 75.0 | 71.4 | 76.5 | 63.6 | 75.0 | 75.0 | 73.3 | 75.0 |
| 11-5 がん発見率を検査方法別に集計したか**               | .                  | .    | .    | .    | 82.4 | 72.7 | 81.3 | 68.8 | .    | .    |
| <b>【12】 陽性反応適中度の集計</b>                 |                    |      |      |      |      |      |      |      |      |      |
| 12-1 陽性反応適中度を集計したか*                    | 88.2               | 88.9 | 87.5 | 71.4 | 88.2 | 72.7 | 87.5 | 75.0 | 86.7 | 75.0 |
| 12-2 陽性反応適中度を性別・年齢5歳階級別に集計したか*         | 88.2               | 88.9 | 81.3 | 71.4 | 82.4 | 72.7 | 81.3 | 75.0 | 80.0 | 75.0 |
| 12-3 陽性反応適中度を検診機関別に集計したか*              | 70.6               | 66.7 | 68.8 | 50.0 | 70.6 | 45.5 | 68.8 | 43.8 | 66.7 | 43.8 |
| 12-4 陽性反応適中度を検診受診歴別に集計したか*             | 70.6               | 88.9 | 68.8 | 64.3 | 70.6 | 63.6 | 68.8 | 62.5 | 60.0 | 62.5 |
| 12-5 陽性反応適中度を検査方法別に集計したか**             | .                  | .    | .    | .    | 82.4 | 72.7 | 81.3 | 68.8 | .    | .    |
| <b>【13】 早期がん割合の集計</b>                  |                    |      |      |      |      |      |      |      |      |      |
| 13-1 早期がん割合を集計したか*                     | 82.4               | 88.9 | 81.3 | 85.7 | 82.4 | 81.8 | 87.5 | 81.3 | .    | .    |
| 13-2 早期がん割合を性別・年齢5歳階級別に集計したか*          | 82.4               | 88.9 | 81.3 | 85.7 | 82.4 | 81.8 | 87.5 | 81.3 | .    | .    |
| 13-3 早期がん割合を検診機関別に集計したか*               | 64.7               | 66.7 | 62.5 | 64.3 | 64.7 | 54.5 | 68.8 | 50.0 | .    | .    |
| 13-4 早期がん割合を検診受診歴別に集計したか*              | 70.6               | 88.9 | 68.8 | 78.6 | 70.6 | 72.7 | 75.0 | 68.8 | .    | .    |
| 13-5 早期がん割合を検査方法別に集計したか**              | .                  | .    | .    | .    | 82.4 | 81.8 | 87.5 | 81.3 | .    | .    |
| <b>【14】 粘膜内がん、非浸潤がんの集計</b>             |                    |      |      |      |      |      |      |      |      |      |
| 14-1 粘膜内がんを集計したか*                      | 58.8               | 55.6 | 50.0 | 57.1 | .    | .    | .    | .    | .    | .    |
| 非浸潤がんを集計したか*                           | .                  | .    | .    | .    | .    | .    | 56.3 | 50.0 | .    | .    |
| <b>【15】 上皮内病変（CINなど）数の集計</b>           |                    |      |      |      |      |      |      |      |      |      |
| 15-1 上皮内病変（CINなど）数を集計したか（区分毎）*         | .                  | .    | .    | .    | .    | .    | .    | .    | 60.0 | 56.3 |
| 15-2 上皮内病変（CINなど）数を年齢5歳階級別に集計したか（区分毎）* | .                  | .    | .    | .    | .    | .    | .    | .    | 60.0 | 56.3 |
| 15-3 上皮内病変（CINなど）数を検診機関別に集計したか（区分毎）*   | .                  | .    | .    | .    | .    | .    | .    | .    | 46.7 | 43.8 |
| 15-4 上皮内病変（CINなど）数を検診受診歴別に集計したか（区分毎）*  | .                  | .    | .    | .    | .    | .    | .    | .    | 60.0 | 56.3 |
| <b>【16】 微小浸潤がん割合の集計</b>                |                    |      |      |      |      |      |      |      |      |      |
| 16-1 微小浸潤がん割合を集計したか*                   | .                  | .    | .    | .    | .    | .    | .    | .    | 46.7 | 31.3 |
| 16-2 微小浸潤がん割合を年齢5歳階級別に集計したか*           | .                  | .    | .    | .    | .    | .    | .    | .    | 46.7 | 31.3 |
| 16-3 微小浸潤がん割合を検診機関別に集計したか*             | .                  | .    | .    | .    | .    | .    | .    | .    | 46.7 | 25.0 |
| 16-4 微小浸潤がん割合を検診受診歴別に集計したか*            | .                  | .    | .    | .    | .    | .    | .    | .    | 46.7 | 31.3 |

\* 「事業評価のためのチェックリスト（厚生労働省委員会報告書「今後の我が国におけるがん検診事業評価の在り方について・平成20年3月」）に記載されている項目

\*\* 肺がんは「事業評価のためのチェックリスト」には含まれない



## 子宮頸がん

| 自治体名 | 2014年プロセス指標値(女 20~74歳) |     |     |          |      |      |          |      |      |            |       |       |
|------|------------------------|-----|-----|----------|------|------|----------|------|------|------------|-------|-------|
|      | 要精検率(%)                |     |     | 精検受診率(%) |      |      | がん発見率(%) |      |      | 陽性反応適中度(%) |       |       |
|      | 集団                     | 個別  | 計   | 集団       | 個別   | 計    | 集団       | 個別   | 計    | 集団         | 個別    | 計     |
| 全国   | 1.4                    | 2.5 | 2.2 | 82.3     | 70.6 | 72.5 | 0.03     | 0.05 | 0.04 | 2.12       | 1.87  | 1.91  |
| 鳥取県  | 0.5                    | 1.6 | 1.3 | 86.5     | 79.9 | 80.8 | 0.06     | 0.05 | 0.06 | 11.54      | 3.19  | 4.38  |
| 鳥取市  | 0.8                    | 1.7 | 1.4 | 91.3     | 61.6 | 67.2 | 0.21     | 0.05 | 0.10 | 26.09      | 3.03  | 7.38  |
| 米子市  | -                      | 1.9 | 1.9 | -        | 87.5 | 87.5 | -        | 0.05 | 0.05 | -          | 2.78  | 2.78  |
| 倉吉市  | 0.5                    | 0.6 | 0.5 | 33.3     | 85.7 | 70.0 | 0        | 0    | 0    | 0          | 0     | 0     |
| 境港市  | 2.5                    | 1.7 | 1.8 | 100      | 100  | 100  | 0        | 0.06 | 0.06 | 0          | 3.85  | 3.45  |
| 岩美町  | 0.8                    | 2.1 | 1.0 | 75.0     | 50.0 | 66.7 | 0        | 1.03 | 0.16 | 0          | 50.00 | 16.67 |
| 若桜町  | 0                      | 0   | 0   | -        | -    | -    | -        | -    | -    | -          | -     | -     |
| 智頭町  | 0                      | 1.8 | 1.1 | -        | 100  | 100  | -        | 0    | 0    | -          | 0     | 0     |
| 八頭町  | 0.8                    | 2.3 | 1.1 | 87.5     | 100  | 92.3 | 0        | 0    | 0    | 0          | 0     | 0     |
| 三朝町  | 0                      | 1.5 | 0.3 | -        | 100  | 100  | -        | 0    | 0    | -          | 0     | 0     |
| 湯梨浜町 | 0.3                    | 0.5 | 0.4 | 100      | 100  | 100  | 0        | 0    | 0    | 0          | 0     | 0     |
| 琴浦町  | 0.5                    | 1.2 | 0.7 | 100      | 100  | 100  | 0        | 0    | 0    | 0          | 0     | 0     |
| 北栄町  | 0                      | 0.9 | 0.2 | -        | 100  | 100  | -        | 0    | 0    | -          | 0     | 0     |
| 日吉津村 | 0                      | 0.4 | 0.3 | -        | 100  | 100  | -        | 0    | 0    | -          | 0     | 0     |
| 大山町  | 0                      | 0   | 0   | -        | -    | -    | -        | -    | -    | -          | -     | -     |
| 南部町  | 0                      | 2.4 | 1.5 | -        | 72.7 | 72.7 | -        | 0.22 | 0.13 | -          | 9.09  | 9.09  |
| 伯耆町  | 0.5                    | 1.4 | 0.8 | 50.0     | 50.0 | 50.0 | 0        | 0    | 0    | 0          | 0     | 0     |
| 日南町  | 0.5                    | 0   | 0.4 | 100      | -    | 100  | 0        | -    | 0    | 0          | -     | 0     |
| 日野町  | 0.5                    | 0   | 0.5 | 100      | -    | 100  | 0        | -    | 0    | 0          | -     | 0     |
| 江府町  | -                      | 0.4 | 0.4 | -        | 100  | 100  | -        | 0    | 0    | -          | 0     | 0     |



# 【島根県】都道府県別がん検診実施状況

## 1 指針に基づくがん検診実施状況(島根県)

表1 指針に基づく検診実施状況

|                    | 実施したと回答した市区町村割合(%) |      |      |      |      |
|--------------------|--------------------|------|------|------|------|
|                    | 胃                  | 大腸   | 肺    | 乳    | 子宮頸  |
| 集計対象市区町村数          | 19                 | 19   | 19   | 19   | 19   |
| 集計対象市区町村割合(%)      | 100                | 100  | 100  | 100  | 100  |
| 指針に基づく対象年齢で検診を実施した | 78.9               | 94.7 | 84.2 | 78.9 | 100  |
| 指針に基づく受診間隔で検診を実施した | 10.5               | 100  | 94.7 | 63.2 | 42.1 |

表2 指針に基づかない検診実施状況

|                          | 実施したと回答した市区町村割合(%) |
|--------------------------|--------------------|
| 集計対象市区町村数                | 19                 |
| 集計対象市区町村割合(%)            | 100                |
| 指針以外の何らかの部位で検診を実施した      | 84.2               |
| 前立腺がん検診(PSA検査)を実施した      | 84.2               |
| 子宮体がん検診(細胞診)を実施した        | 15.8               |
| エコーによる検診(肝臓、卵巣、甲状腺)を実施した | 0                  |
| その他の何らかの検診を実施した          | 21.1               |

## 2 市区町村用がん検診チェックリスト実施率(島根県)

表3 チェックリスト実施率(全項目)

|                 | 実施したと回答した市区町村割合(%) |      |      |      |      |      |      |      |      |      |
|-----------------|--------------------|------|------|------|------|------|------|------|------|------|
|                 | 胃                  |      | 大腸   |      | 肺    |      | 乳    |      | 子宮頸  |      |
|                 | 集団                 | 個別   | 集団   | 個別   | 集団   | 個別   | 集団   | 個別   | 集団   | 個別   |
| 集計対象市区町村数       | 19                 | 2    | 13   | 6    | 17   | 3    | 17   | 15   | 18   | 18   |
| 集計対象市区町村割合(%)   | 100                | 10.5 | 68.4 | 31.6 | 89.5 | 15.8 | 89.5 | 78.9 | 94.7 | 94.7 |
| チェックリスト全項目の実施率* | 91.0               | 81.7 | 88.6 | 80.4 | 89.4 | 83.7 | 90.3 | 83.5 | 87.9 | 79.5 |

表4 チェックリスト実施率(平成28年度の検診体制整備に関する項目)

|  | 実施したと回答した市区町村割合(%) |      |      |      |      |      |      |      |      |      |
|--|--------------------|------|------|------|------|------|------|------|------|------|
|  | 胃                  |      | 大腸   |      | 肺    |      | 乳    |      | 子宮頸  |      |
|  | 集団                 | 個別   | 集団   | 個別   | 集団   | 個別   | 集団   | 個別   | 集団   | 個別   |
| 集計対象市区町村数  | 19                 | 2    | 13   | 6    | 17   | 3    | 17   | 15   | 18   | 19   |
| 集計対象市区町村割合(%)  | 100                | 10.5 | 68.4 | 31.6 | 89.5 | 15.8 | 89.5 | 78.9 | 94.7 | 100  |
| <b>【1】 検診対象者</b>   |                    |      |      |      |      |      |      |      |      |      |
| 1-1 対象者全員の氏名を記載した名簿を、住民台帳などに基づいて作成したか*   | 89.5               | 100  | 84.6 | 100  | 94.1 | 100  | 88.2 | 100  | 88.9 | 94.7 |
| 1-2 対象者全員に、個別に受診勧奨を行ったか*   | 47.4               | 50.0 | 46.2 | 66.7 | 64.7 | 66.7 | 58.8 | 33.3 | 61.1 | 42.1 |
| 1-3 受診勧奨を行った住民のうち未受診者全員に対し、再度の受診勧奨を個人毎(手紙・電話・訪問等)に行ったか                         | 0                  | 0    | 0    | 0    | 5.9  | 0    | 5.9  | 0    | 5.6  | 0    |
| 1-4 対象者数(推計でも可)を把握したか*   | 89.5               | 100  | 84.6 | 100  | 94.1 | 100  | 88.2 | 100  | 88.9 | 94.7 |
| <b>【2】 受診者の情報管理</b>  |                    |      |      |      |      |      |      |      |      |      |
| 2-1 個人別の受診(記録)台帳またはデータベースを作成したか*   | 78.9               | 100  | 69.2 | 100  | 70.6 | 100  | 76.5 | 80.0 | 77.8 | 78.9 |
| 2-2 過去5年間の受診歴を記録しているか*   | 84.2               | 100  | 76.9 | 100  | 82.4 | 100  | 82.4 | 86.7 | 83.3 | 84.2 |
| <b>【3】 受診者への説明、及び要精検者への説明</b>  |                    |      |      |      |      |      |      |      |      |      |
| 3-1 受診勧奨時に、「検診機関用チェックリスト 1.受診者への説明」が全項目記載された資料を、全員に個別配布したか*                    | 73.7               | 100  | 69.2 | 33.3 | 47.1 | 33.3 | 70.6 | 40.0 | 77.8 | 26.3 |
| 3-2 要精検者全員に対し、受診可能な精密検査機関名(医療機関名)の一覧を提示したか*                                    | 78.9               | 0    | 69.2 | 50.0 | 58.8 | 33.3 | 82.4 | 80.0 | 66.7 | 52.6 |
| 3-3 上記(3-2)の一覧に掲載したすべての精密検査機関には、あらかじめ精密検査結果の報告を依頼したか*                          | 78.9               | 0    | 69.2 | 50.0 | 70.6 | 33.3 | 82.4 | 66.7 | 72.2 | 42.1 |
| <b>【4】 精密検査結果の把握、精密検査未受診者の特定と受診勧奨</b>  |                    |      |      |      |      |      |      |      |      |      |
| 4-1 精密検査方法及び、精密検査(治療)結果を把握したか*   | 100                | 100  | 92.3 | 83.3 | 94.1 | 100  | 94.1 | 93.3 | 94.4 | 94.7 |
| 4-2 精密検査方法及び、精密検査(治療)結果が不明の者については、本人もしくは精密検査機関への照会等により、結果を確認したか*               | 73.7               | 50.0 | 69.2 | 50.0 | 64.7 | 100  | 64.7 | 66.7 | 66.7 | 68.4 |
| 4-3 個人毎の精密検査方法及び、精密検査(治療)結果を、市区町村、検診機関(医療機関)、精密検査機関が共有したか*                     | 94.7               | 100  | 84.6 | 83.3 | 88.2 | 100  | 88.2 | 86.7 | 88.9 | 84.2 |
| 4-4 過去5年間の精密検査方法及び、精密検査(治療)結果を記録しているか*   | 68.4               | 100  | 61.5 | 50.0 | 64.7 | 66.7 | 64.7 | 73.3 | 66.7 | 68.4 |
| 4-5 精密検査未受診と精密検査結果未把握を定義に従って区別し、精密検査未受診者を特定したか*                                | 78.9               | 100  | 76.9 | 66.7 | 76.5 | 100  | 70.6 | 73.3 | 72.2 | 68.4 |
| 4-6 精密検査未受診者に精密検査の受診勧奨を行ったか*   | 63.2               | 50.0 | 61.5 | 50.0 | 64.7 | 66.7 | 70.6 | 60.0 | 72.2 | 57.9 |
| <b>【5】 地域保健・健康増進事業報告</b>   |                    |      |      |      |      |      |      |      |      |      |
| 5-1 がん検診結果や精密検査結果の最終報告(平成27年度地域保健・健康増進事業報告)を行ったか*                              | 100                | 100  | 100  | 100  | 100  | 100  | 100  | 93.3 | 100  | 94.7 |
| 5-2 がん検診の結果について、地域保健・健康増進事業報告の全項目を計上できるよう、委託先(検診機関(医療機関)、医師会など)に報告を求めたか*       | 100                | 100  | 100  | 100  | 100  | 100  | 100  | 93.3 | 100  | 94.7 |
| 5-3 がん検診の結果について、委託先からの報告内容が地域保健・健康増進事業報告を網羅できていない場合、改善を求めたか*                   | 100                | 50.0 | 100  | 100  | 100  | 100  | 100  | 86.7 | 100  | 94.7 |
| 5-4 精密検査結果について、地域保健・健康増進事業報告の全項目を計上できるよう、委託先(検診機関(医療機関)、精密検査機関、医師会など)に報告を求めたか* | 100                | 100  | 100  | 100  | 100  | 100  | 100  | 93.3 | 100  | 89.5 |
| 5-5 精密検査結果について、委託先からの報告内容が地域保健・健康増進事業報告を網羅できていない場合、改善を求めたか*                    | 100                | 100  | 100  | 83.3 | 100  | 100  | 100  | 86.7 | 100  | 84.2 |
| <b>【6】 検診機関(医療機関)の質の担保</b>   |                    |      |      |      |      |      |      |      |      |      |
| 6-1 委託先検診機関(医療機関)を、仕様書の内容に基づいて選定したか*   | 94.7               | 100  | 84.6 | 50.0 | 94.1 | 33.3 | 88.2 | 66.7 | 88.9 | 57.9 |
| 6-2 仕様書(もしくは実施要綱)の内容は、「仕様書に明記すべき必要最低限の精度管理項目」を満たしたか*                           | 89.5               | 50.0 | 84.6 | 33.3 | 94.1 | 0    | 82.4 | 40.0 | 83.3 | 36.8 |
| 6-3 検診終了後に、委託先検診機関(医療機関)で仕様書(もしくは実施要綱)の内容が遵守されたことを確認したか*                       | 52.6               | 0    | 46.2 | 0    | 52.9 | 0    | 52.9 | 20.0 | 50.0 | 10.5 |
| 6-4 検診機関(医療機関)に精度管理評価を個別にフィードバックしたか*   | 73.7               | 0    | 69.2 | 33.3 | 70.6 | 33.3 | 64.7 | 33.3 | 61.1 | 26.3 |
| 6-5 「検診機関用チェックリスト」の遵守状況をフィードバックしたか*  | 73.7               | 0    | 69.2 | 33.3 | 70.6 | 33.3 | 64.7 | 33.3 | 61.1 | 26.3 |
| 6-6 検診機関(医療機関)毎のプロセス指標値を集計してフィードバックしたか*  | 73.7               | 0    | 69.2 | 33.3 | 70.6 | 33.3 | 64.7 | 33.3 | 61.1 | 26.3 |
| 6-7 上記の結果をふまえ、課題のある検診機関(医療機関)に改善策をフィードバックしたか*                                  | 73.7               | 0    | 69.2 | 33.3 | 70.6 | 33.3 | 64.7 | 33.3 | 61.1 | 26.3 |

表5 チェックリスト実施率（平成26年度の精度管理指標の把握に関する項目）

|  | 実施したと回答した市区町村割合(%) |      |      |      |      |      |     |      |      |      |
|--|--------------------|------|------|------|------|------|-----|------|------|------|
|  | 胃                  |      | 大腸   |      | 肺    |      | 乳   |      | 子宮頸  |      |
|  | 集団                 | 個別   | 集団   | 個別   | 集団   | 個別   | 集団  | 個別   | 集団   | 個別   |
| 集計対象市区町村数                              | 19                 | 2    | 16   | 7    | 18   | 3    | 19  | 15   | 18   | 18   |
| 集計対象市区町村割合(%)                          | 100                | 10.5 | 84.2 | 36.8 | 94.7 | 15.8 | 100 | 78.9 | 94.7 | 94.7 |
| <b>【7】 受診率の集計</b>                      |                    |      |      |      |      |      |     |      |      |      |
| 7-1 受診率を集計したか*                         | 100                | 100  | 100  | 100  | 100  | 100  | 100 | 100  | 100  | 100  |
| 7-2 受診率を性別・年齢5歳階級別に集計したか*              | 100                | 100  | 100  | 100  | 100  | 100  | 100 | 93.3 | 100  | 94.4 |
| 7-3 受診率を検診機関別に集計したか*                   | 100                | 100  | 100  | 100  | 100  | 100  | 100 | 93.3 | 100  | 88.9 |
| 7-4 受診率を検診受診歴別に集計したか*                  | 100                | 100  | 93.8 | 85.7 | 100  | 100  | 100 | 93.3 | 100  | 83.3 |
| <b>【8】 要精検率の集計</b>                     |                    |      |      |      |      |      |     |      |      |      |
| 8-1 要精検率を集計したか*                        | 100                | 100  | 100  | 100  | 100  | 100  | 100 | 100  | 100  | 100  |
| 8-2 要精検率を性別・年齢5歳階級別に集計したか*             | 100                | 100  | 100  | 100  | 100  | 100  | 100 | 100  | 100  | 100  |
| 8-3 要精検率を検診機関別に集計したか*                  | 100                | 100  | 100  | 100  | 100  | 100  | 100 | 93.3 | 100  | 88.9 |
| 8-4 要精検率を検診受診歴別に集計したか*                 | 100                | 100  | 93.8 | 85.7 | 100  | 100  | 100 | 100  | 100  | 88.9 |
| <b>【9】 精検受診率の集計</b>                    |                    |      |      |      |      |      |     |      |      |      |
| 9-1 精検受診率を集計したか*                       | 100                | 100  | 100  | 100  | 100  | 100  | 100 | 100  | 100  | 100  |
| 9-2 精検受診率を性別・年齢5歳階級別に集計したか*            | 100                | 100  | 100  | 100  | 100  | 100  | 100 | 100  | 100  | 100  |
| 9-3 精検受診率を検診機関別に集計したか*                 | 100                | 100  | 100  | 100  | 100  | 100  | 100 | 93.3 | 100  | 88.9 |
| 9-4 精検受診率を検診受診歴別に集計したか*                | 100                | 100  | 93.8 | 71.4 | 100  | 100  | 100 | 100  | 100  | 88.9 |
| <b>【10】 精検未受診率の集計</b>                  |                    |      |      |      |      |      |     |      |      |      |
| 10-1 精検未受診率を集計したか*                     | 100                | 100  | 100  | 85.7 | 100  | 100  | 100 | 93.3 | 100  | 94.4 |
| <b>【11】 がん発見率の集計</b>                   |                    |      |      |      |      |      |     |      |      |      |
| 11-1 がん発見率を集計したか*                      | 100                | 100  | 100  | 100  | 100  | 100  | 100 | 100  | 100  | 100  |
| 11-2 がん発見率を性別・年齢5歳階級別に集計したか*           | 100                | 100  | 100  | 100  | 100  | 100  | 100 | 100  | 100  | 100  |
| 11-3 がん発見率を検診機関別に集計したか*                | 100                | 100  | 100  | 100  | 100  | 100  | 100 | 93.3 | 100  | 88.9 |
| 11-4 がん発見率を検診受診歴別に集計したか*               | 100                | 100  | 93.8 | 71.4 | 100  | 100  | 100 | 100  | 100  | 88.9 |
| 11-5 がん発見率を検査方法別に集計したか**               | .                  | .    | .    | .    | 100  | 100  | 100 | 100  | .    | .    |
| <b>【12】 陽性反応適中度の集計</b>                 |                    |      |      |      |      |      |     |      |      |      |
| 12-1 陽性反応適中度を集計したか*                    | 100                | 100  | 100  | 100  | 100  | 100  | 100 | 100  | 100  | 100  |
| 12-2 陽性反応適中度を性別・年齢5歳階級別に集計したか*         | 100                | 100  | 100  | 100  | 100  | 100  | 100 | 100  | 100  | 100  |
| 12-3 陽性反応適中度を検診機関別に集計したか*              | 100                | 100  | 100  | 100  | 100  | 100  | 100 | 93.3 | 100  | 88.9 |
| 12-4 陽性反応適中度を検診受診歴別に集計したか*             | 100                | 100  | 93.8 | 71.4 | 100  | 100  | 100 | 100  | 100  | 88.9 |
| 12-5 陽性反応適中度を検査方法別に集計したか**             | .                  | .    | .    | .    | 100  | 100  | 100 | 100  | .    | .    |
| <b>【13】 早期がん割合の集計</b>                  |                    |      |      |      |      |      |     |      |      |      |
| 13-1 早期がん割合を集計したか*                     | 100                | 100  | 100  | 100  | 100  | 100  | 100 | 100  | .    | .    |
| 13-2 早期がん割合を性別・年齢5歳階級別に集計したか*          | 100                | 100  | 100  | 100  | 100  | 100  | 100 | 100  | .    | .    |
| 13-3 早期がん割合を検診機関別に集計したか*               | 100                | 100  | 100  | 100  | 100  | 100  | 100 | 93.3 | .    | .    |
| 13-4 早期がん割合を検診受診歴別に集計したか*              | 100                | 100  | 93.8 | 71.4 | 100  | 100  | 100 | 100  | .    | .    |
| 13-5 早期がん割合を検査方法別に集計したか**              | .                  | .    | .    | .    | 100  | 100  | 100 | 100  | .    | .    |
| <b>【14】 粘膜内がん、非浸潤がんの集計</b>             |                    |      |      |      |      |      |     |      |      |      |
| 14-1 粘膜内がんを集計したか*                      | 100                | 100  | 100  | 100  | .    | .    | .   | .    | .    | .    |
| 非浸潤がんを集計したか*                           | .                  | .    | .    | .    | .    | .    | 100 | 100  | .    | .    |
| <b>【15】 上皮内病変（CINなど）数の集計</b>           |                    |      |      |      |      |      |     |      |      |      |
| 15-1 上皮内病変（CINなど）数を集計したか（区分毎）*         | .                  | .    | .    | .    | .    | .    | .   | .    | 94.4 | 100  |
| 15-2 上皮内病変（CINなど）数を年齢5歳階級別に集計したか（区分毎）* | .                  | .    | .    | .    | .    | .    | .   | .    | 94.4 | 100  |
| 15-3 上皮内病変（CINなど）数を検診機関別に集計したか（区分毎）*   | .                  | .    | .    | .    | .    | .    | .   | .    | 94.4 | 88.9 |
| 15-4 上皮内病変（CINなど）数を検診受診歴別に集計したか（区分毎）*  | .                  | .    | .    | .    | .    | .    | .   | .    | 94.4 | 88.9 |
| <b>【16】 微小浸潤がん割合の集計</b>                |                    |      |      |      |      |      |     |      |      |      |
| 16-1 微小浸潤がん割合を集計したか*                   | .                  | .    | .    | .    | .    | .    | .   | .    | 77.8 | 94.4 |
| 16-2 微小浸潤がん割合を年齢5歳階級別に集計したか*           | .                  | .    | .    | .    | .    | .    | .   | .    | 77.8 | 94.4 |
| 16-3 微小浸潤がん割合を検診機関別に集計したか*             | .                  | .    | .    | .    | .    | .    | .   | .    | 77.8 | 83.3 |
| 16-4 微小浸潤がん割合を検診受診歴別に集計したか*            | .                  | .    | .    | .    | .    | .    | .   | .    | 77.8 | 83.3 |

\* 「事業評価のためのチェックリスト（厚生労働省委員会報告書「今後の我が国におけるがん検診事業評価の在り方について・平成20年3月」）に記載されている項目

\*\* 肺がんは「事業評価のためのチェックリスト」には含まれない

**3** プロセス指標値(島根県)

表6 市区町村別のプロセス指標値

胃がん

| 自治体名  | 2014年プロセス指標値(男女計 40~74歳) |      |      |          |      |      |          |      |      |            |      |       |
|-------|--------------------------|------|------|----------|------|------|----------|------|------|------------|------|-------|
|       | 要精検率(%)                  |      |      | 精検受診率(%) |      |      | がん発見率(%) |      |      | 陽性反応適中度(%) |      |       |
|       | 集団                       | 個別   | 計    | 集団       | 個別   | 計    | 集団       | 個別   | 計    | 集団         | 個別   | 計     |
| 全国    | 7.6                      | 8.7  | 7.9  | 83.6     | 74.7 | 80.9 | 0.12     | 0.13 | 0.12 | 1.60       | 1.46 | 1.56  |
| 島根県   | 7.6                      | 5.1  | 7.4  | 82.2     | 44.0 | 80.8 | 0.09     | 0.20 | 0.10 | 1.23       | 4.00 | 1.33  |
| 松江市   | 7.5                      | 6.3  | 7.4  | 81.1     | 69.2 | 80.0 | 0.06     | 0.49 | 0.11 | 0.79       | 7.69 | 1.43  |
| 浜田市   | 7.7                      | -    | 7.7  | 81.1     | -    | 81.1 | 0.29     | -    | 0.29 | 3.77       | -    | 3.77  |
| 出雲市   | 6.8                      | -    | 6.8  | 76.7     | -    | 76.7 | 0.09     | -    | 0.09 | 1.37       | -    | 1.37  |
| 益田市   | 7.8                      | -    | 7.8  | 71.0     | -    | 71.0 | 0        | -    | 0    | 0          | -    | 0     |
| 大田市   | 8.1                      | -    | 8.1  | 87.2     | -    | 87.2 | 0        | -    | 0    | 0          | -    | 0     |
| 安来市   | 8.4                      | 16.7 | 8.6  | 92.7     | 100  | 93.0 | 0        | 0    | 0    | 0          | 0    | 0     |
| 江津市   | 7.2                      | -    | 7.2  | 80.0     | -    | 80.0 | 0.29     | -    | 0.29 | 4.00       | -    | 4.00  |
| 雲南市   | 4.7                      | 3.6  | 4.4  | 93.3     | 0    | 70.0 | 0.16     | 0    | 0.11 | 3.33       | 0    | 2.50  |
| 奥出雲町  | 9.3                      | -    | 9.3  | 75.0     | -    | 75.0 | 0        | -    | 0    | 0          | -    | 0     |
| 簸南町   | 13.1                     | -    | 13.1 | 82.6     | -    | 82.6 | 0        | -    | 0    | 0          | -    | 0     |
| 川本町   | 7.0                      | -    | 7.0  | 86.7     | -    | 86.7 | 0        | -    | 0    | 0          | -    | 0     |
| 美郷町   | 7.9                      | -    | 7.9  | 77.8     | -    | 77.8 | 0        | -    | 0    | 0          | -    | 0     |
| 邑南町   | 8.0                      | -    | 8.0  | 83.3     | -    | 83.3 | 0        | -    | 0    | 0          | -    | 0     |
| 津和野町  | 7.6                      | -    | 7.6  | 76.5     | -    | 76.5 | 0        | -    | 0    | 0          | -    | 0     |
| 吉賀町   | 5.8                      | -    | 5.8  | 100      | -    | 100  | 0        | -    | 0    | 0          | -    | 0     |
| 海士町   | 12.5                     | -    | 12.5 | 92.3     | -    | 92.3 | 0.96     | -    | 0.96 | 7.69       | -    | 7.69  |
| 西ノ島町  | 8.8                      | -    | 8.8  | 100      | -    | 100  | 1.75     | -    | 1.75 | 20.00      | -    | 20.00 |
| 知夫村   | 11.6                     | -    | 11.6 | 80.0     | -    | 80.0 | 0        | -    | 0    | 0          | -    | 0     |
| 隠岐の島町 | 5.8                      | -    | 5.8  | 83.3     | -    | 83.3 | 0        | -    | 0    | 0          | -    | 0     |

大腸がん

| 自治体名  | 2014年プロセス指標値(男女計 40~74歳) |      |     |          |      |      |          |      |      |            |      |       |
|-------|--------------------------|------|-----|----------|------|------|----------|------|------|------------|------|-------|
|       | 要精検率(%)                  |      |     | 精検受診率(%) |      |      | がん発見率(%) |      |      | 陽性反応適中度(%) |      |       |
|       | 集団                       | 個別   | 計   | 集団       | 個別   | 計    | 集団       | 個別   | 計    | 集団         | 個別   | 計     |
| 全国    | 6.3                      | 7.8  | 7.1 | 75.3     | 63.5 | 68.3 | 0.18     | 0.25 | 0.22 | 2.92       | 3.19 | 3.08  |
| 島根県   | 6.1                      | 7.5  | 6.9 | 69.9     | 62.2 | 64.9 | 0.18     | 0.25 | 0.22 | 2.98       | 3.30 | 3.19  |
| 松江市   | 5.5                      | 10.4 | 9.2 | 72.3     | 61.8 | 63.4 | 0.12     | 0.47 | 0.38 | 2.19       | 4.46 | 4.10  |
| 浜田市   | 7.2                      | -    | 7.2 | 68.5     | -    | 68.5 | 0.11     | -    | 0.11 | 1.50       | -    | 1.50  |
| 出雲市   | -                        | 5.5  | 5.5 | -        | 61.5 | 61.5 | -        | 0.10 | 0.10 | -          | 1.84 | 1.84  |
| 益田市   | 5.7                      | -    | 5.7 | 75.2     | -    | 75.2 | 0.20     | -    | 0.20 | 3.54       | -    | 3.54  |
| 大田市   | 5.7                      | -    | 5.7 | 80.0     | -    | 80.0 | 0.14     | -    | 0.14 | 2.50       | -    | 2.50  |
| 安来市   | 4.6                      | 10.5 | 7.0 | 78.0     | 66.2 | 70.6 | 0.33     | 0.15 | 0.26 | 7.32       | 1.47 | 3.67  |
| 江津市   | 6.6                      | 3.7  | 4.1 | 90.9     | 83.3 | 85.1 | 0        | 0.31 | 0.26 | 0          | 8.33 | 6.38  |
| 雲南市   | -                        | 7.4  | 7.4 | -        | 47.0 | 47.0 | -        | 0.13 | 0.13 | -          | 1.79 | 1.79  |
| 奥出雲町  | 7.0                      | 8.7  | 7.1 | 49.5     | 75.0 | 50.5 | 0        | 0    | 0    | 0          | 0    | 0     |
| 簸南町   | 5.9                      | -    | 5.9 | 52.2     | -    | 52.2 | 0        | -    | 0    | 0          | -    | 0     |
| 川本町   | 4.2                      | -    | 4.2 | 88.2     | -    | 88.2 | 0        | -    | 0    | 0          | -    | 0     |
| 美郷町   | 7.4                      | -    | 7.4 | 52.0     | -    | 52.0 | 0.30     | -    | 0.30 | 4.00       | -    | 4.00  |
| 邑南町   | 5.1                      | -    | 5.1 | 67.6     | -    | 67.6 | 0.22     | -    | 0.22 | 4.41       | -    | 4.41  |
| 津和野町  | -                        | 5.3  | 5.3 | -        | 84.8 | 84.8 | -        | 0.16 | 0.16 | -          | 3.03 | 3.03  |
| 吉賀町   | 6.2                      | 8.7  | 6.3 | 84.4     | 100  | 85.3 | 0.19     | 0    | 0.18 | 3.13       | 0    | 2.94  |
| 海士町   | 6.7                      | -    | 6.7 | 81.3     | -    | 81.3 | 1.26     | -    | 1.26 | 18.75      | -    | 18.75 |
| 西ノ島町  | 5.5                      | 0    | 5.2 | 91.7     | -    | 91.7 | 0.45     | -    | 0.43 | 8.33       | -    | 8.33  |
| 知夫村   | 9.9                      | -    | 9.9 | 81.8     | -    | 81.8 | 1.80     | -    | 1.80 | 18.18      | -    | 18.18 |
| 隠岐の島町 | -                        | 8.4  | 8.4 | -        | 80.8 | 80.8 | -        | 0.46 | 0.46 | -          | 5.48 | 5.48  |

肺がん

| 自治体名  | 2014年プロセス指標値(男女計 40~74歳) |      |     |          |      |      |          |      |      |            |      |      |
|-------|--------------------------|------|-----|----------|------|------|----------|------|------|------------|------|------|
|       | 要精検率(%)                  |      |     | 精検受診率(%) |      |      | がん発見率(%) |      |      | 陽性反応適中度(%) |      |      |
|       | 集団                       | 個別   | 計   | 集団       | 個別   | 計    | 集団       | 個別   | 計    | 集団         | 個別   | 計    |
| 全国    | 2.0                      | 2.5  | 2.2 | 84.4     | 75.1 | 80.3 | 0.05     | 0.05 | 0.05 | 2.40       | 1.97 | 2.21 |
| 島根県   | 2.3                      | 10.1 | 2.4 | 84.8     | 75.0 | 83.9 | 0.02     | 0    | 0.02 | 1.05       | 0    | 0.96 |
| 松江市   | 0.4                      | -    | 0.4 | 74.1     | -    | 74.1 | 0        | -    | 0    | 0          | -    | 0    |
| 浜田市   | 6.6                      | -    | 6.6 | 85.7     | -    | 85.7 | 0        | -    | 0    | 0          | -    | 0    |
| 出雲市   | -                        | -    | -   | -        | -    | -    | -        | -    | -    | -          | -    | -    |
| 益田市   | 2.5                      | -    | 2.5 | 100      | -    | 100  | 0        | -    | 0    | 0          | -    | 0    |
| 大田市   | 3.0                      | -    | 3.0 | 89.3     | -    | 89.3 | 0.03     | -    | 0.03 | 0.89       | -    | 0.89 |
| 安来市   | 4.9                      | 13.3 | 7.9 | 84.0     | 73.7 | 77.8 | 0        | 0    | 0    | 0          | 0    | 0    |
| 江津市   | 2.5                      | -    | 2.5 | 90.3     | -    | 90.3 | 0.16     | -    | 0.16 | 6.45       | -    | 6.45 |
| 雲南市   | 4.9                      | -    | 4.9 | 86.2     | -    | 86.2 | 0.11     | -    | 0.11 | 2.13       | -    | 2.13 |
| 奥出雲町  | 3.1                      | -    | 3.1 | 53.8     | -    | 53.8 | 0        | -    | 0    | 0          | -    | 0    |
| 簸南町   | 3.3                      | -    | 3.3 | 72.2     | -    | 72.2 | 0        | -    | 0    | 0          | -    | 0    |
| 川本町   | 2.5                      | -    | 2.5 | 100      | -    | 100  | 0        | -    | 0    | 0          | -    | 0    |
| 美郷町   | 1.9                      | -    | 1.9 | 66.7     | -    | 66.7 | 0        | -    | 0    | 0          | -    | 0    |
| 邑南町   | 2.6                      | -    | 2.6 | 93.9     | -    | 93.9 | 0        | -    | 0    | 0          | -    | 0    |
| 津和野町  | 2.7                      | 3.1  | 2.8 | 68.8     | 100  | 76.2 | 0        | 0    | 0    | 0          | 0    | 0    |
| 吉賀町   | 1.2                      | -    | 1.2 | 100      | -    | 100  | 0        | -    | 0    | 0          | -    | 0    |
| 海士町   | 2.1                      | -    | 2.1 | 100      | -    | 100  | 0        | -    | 0    | 0          | -    | 0    |
| 西ノ島町  | 1.9                      | -    | 1.9 | 50.0     | -    | 50.0 | 0        | -    | 0    | 0          | -    | 0    |
| 知夫村   | 4.8                      | -    | 4.8 | 71.4     | -    | 71.4 | 0        | -    | 0    | 0          | -    | 0    |
| 隠岐の島町 | 2.6                      | 17.2 | 3.2 | 95.0     | 60.0 | 88.0 | 0        | 0    | 0    | 0          | 0    | 0    |

乳がん

| 自治体名  | 2014年プロセス指標値(女 40~74歳) |      |     |          |      |      |          |      |      |            |       |       |
|-------|------------------------|------|-----|----------|------|------|----------|------|------|------------|-------|-------|
|       | 要精検率(%)                |      |     | 精検受診率(%) |      |      | がん発見率(%) |      |      | 陽性反応適中度(%) |       |       |
|       | 集団                     | 個別   | 計   | 集団       | 個別   | 計    | 集団       | 個別   | 計    | 集団         | 個別    | 計     |
| 全国    | 5.9                    | 9.0  | 7.6 | 90.2     | 84.0 | 86.3 | 0.28     | 0.37 | 0.33 | 4.79       | 4.08  | 4.34  |
| 島根県   | 5.2                    | 8.4  | 6.6 | 95.9     | 92.5 | 94.0 | 0.40     | 0.51 | 0.45 | 7.65       | 6.06  | 6.76  |
| 松江市   | 7.4                    | 7.5  | 7.5 | 91.8     | 97.4 | 95.1 | 0.67     | 0.34 | 0.48 | 9.09       | 4.55  | 6.44  |
| 浜田市   | 2.3                    | 8.3  | 4.4 | 100      | 100  | 100  | 0.29     | 0.81 | 0.47 | 12.50      | 9.68  | 10.64 |
| 出雲市   | 6.0                    | 10.8 | 8.9 | 100      | 91.7 | 93.9 | 0.66     | 0.65 | 0.65 | 11.11      | 5.95  | 7.36  |
| 益田市   | 5.0                    | 11.5 | 7.0 | 96.4     | 78.6 | 87.5 | 0.36     | 0.41 | 0.37 | 7.14       | 3.57  | 5.36  |
| 大田市   | 4.4                    | 7.2  | 5.2 | 100      | 100  | 100  | 0.52     | 0.66 | 0.56 | 11.76      | 9.09  | 10.71 |
| 安来市   | 8.9                    | 8.5  | 8.6 | 92.3     | 90.3 | 90.7 | 0        | 0.82 | 0.68 | 0          | 9.68  | 8.00  |
| 江津市   | 6.4                    | 5.8  | 6.2 | 92.6     | 93.8 | 93.0 | 0.47     | 0.72 | 0.57 | 7.41       | 12.50 | 9.30  |
| 雲南市   | 4.1                    | 6.4  | 5.1 | 100      | 85.0 | 91.9 | 0        | 0    | 0    | 0          | 0     | 0     |
| 奥出雲町  | 4.7                    | -    | 4.7 | 86.7     | -    | 86.7 | 0.31     | -    | 0.31 | 6.67       | -     | 6.67  |
| 簸南町   | 4.2                    | -    | 4.2 | 100      | -    | 100  | 0        | -    | 0    | 0          | -     | 0     |
| 川本町   | 2.7                    | 0    | 2.6 | 100      | -    | 100  | 0        | -    | 0    | 0          | -     | 0     |
| 美郷町   | 3.7                    | 0    | 3.3 | 100      | -    | 100  | 0        | -    | 0    | 0          | -     | 0     |
| 邑南町   | 7.3                    | 3.7  | 6.7 | 100      | 0    | 90.3 | 0.52     | 0    | 0.43 | 7.14       | 0     | 6.45  |
| 津和野町  | 3.0                    | -    | 3.0 | 88.9     | -    | 88.9 | 0.33     | -    | 0.33 | 11.11      | -     | 11.11 |
| 吉賀町   | 2.5                    | -    | 2.5 | 100      | -    | 100  | 0.28     | -    | 0.28 | 11.11      | -     | 11.11 |
| 海士町   | 7.6                    | 0    | 7.5 | 100      | -    | 100  | 0        | -    | 0    | 0          | -     | 0     |
| 西ノ島町  | 0.8                    | 0    | 0.8 | 100      | -    | 100  | 0        | -    | 0    | 0          | -     | 0     |
| 知夫村   | 2.0                    | -    | 2.0 | 100      | -    | 100  | 0        | -    | 0    | 0          | -     | 0     |
| 隠岐の島町 | 5.0                    | 2.1  | 4.2 | 100      | 100  | 100  | 0        | 0    | 0    | 0          | 0     | 0     |



## 子宮頸がん

| 自治体名  | 2014年プロセス指標値(女 20～74歳) |     |     |          |      |      |          |      |      |            |       |       |
|-------|------------------------|-----|-----|----------|------|------|----------|------|------|------------|-------|-------|
|       | 要精検率(%)                |     |     | 精検受診率(%) |      |      | がん発見率(%) |      |      | 陽性反応適中度(%) |       |       |
|       | 集団                     | 個別  | 計   | 集団       | 個別   | 計    | 集団       | 個別   | 計    | 集団         | 個別    | 計     |
| 全国    | 1.4                    | 2.5 | 2.2 | 82.3     | 70.6 | 72.5 | 0.03     | 0.05 | 0.04 | 2.12       | 1.87  | 1.91  |
| 島根県   | 1.6                    | 3.7 | 3.0 | 76.8     | 68.1 | 69.6 | 0.08     | 0.10 | 0.10 | 5.26       | 2.84  | 3.26  |
| 松江市   | 2.1                    | 3.2 | 3.1 | 76.9     | 89.9 | 88.3 | 0        | 0.12 | 0.10 | 0          | 3.72  | 3.27  |
| 浜田市   | 2.7                    | 4.7 | 3.6 | 62.5     | 30.4 | 43.6 | 0.17     | 0    | 0.09 | 6.25       | 0     | 2.56  |
| 出雲市   | 10.0                   | 4.3 | 4.3 | 100      | 56.6 | 57.1 | 0        | 0.08 | 0.08 | 0          | 1.97  | 1.95  |
| 益田市   | 0.8                    | 4.6 | 2.6 | 60.0     | 23.1 | 29.0 | 0        | 0    | 0    | 0          | 0     | 0     |
| 大田市   | 1.7                    | 4.9 | 3.9 | 100      | 65.0 | 69.6 | 0        | 0    | 0    | 0          | 0     | 0     |
| 安来市   | 1.2                    | 2.5 | 1.9 | 75.0     | 81.8 | 80.0 | 0        | 0.45 | 0.26 | 0          | 18.18 | 13.33 |
| 江津市   | 0.9                    | 1.9 | 1.1 | 100      | 100  | 100  | 0        | 0    | 0    | 0          | 0     | 0     |
| 雲南市   | 0.9                    | 3.6 | 2.6 | 100      | 66.7 | 71.0 | 0        | 0.13 | 0.08 | 0          | 3.70  | 3.23  |
| 奥出雲町  | 2.2                    | 0   | 2.0 | 80.0     | -    | 80.0 | 0.86     | -    | 0.82 | 40.00      | -     | 40.00 |
| 飯南町   | 1.9                    | -   | 1.9 | 66.7     | -    | 66.7 | 0        | -    | 0    | 0          | -     | 0     |
| 川本町   | 1.8                    | 5.9 | 2.3 | 100      | 0    | 66.7 | 0        | 0    | 0    | 0          | 0     | 0     |
| 美郷町   | 2.2                    | 6.7 | 2.5 | 75.0     | 0    | 60.0 | 0        | 0    | 0    | 0          | 0     | 0     |
| 邑南町   | 1.4                    | 2.5 | 1.6 | 66.7     | 0    | 50.0 | 0        | 0    | 0    | 0          | 0     | 0     |
| 津和野町  | 1.5                    | 4.9 | 2.2 | 50.0     | 0    | 28.6 | 0        | 0    | 0    | 0          | 0     | 0     |
| 吉賀町   | 0.8                    | 2.8 | 1.1 | 100      | 100  | 100  | 0.41     | 0    | 0.36 | 50.00      | 0     | 33.33 |
| 海士町   | 2.9                    | 0   | 2.6 | 100      | -    | 100  | 1.43     | -    | 1.30 | 50.00      | -     | 50.00 |
| 西ノ島町  | 1.8                    | 0   | 1.2 | 100      | -    | 100  | 0        | -    | 0    | 0          | -     | 0     |
| 知夫村   | 0                      | -   | 0   | -        | -    | -    | -        | -    | -    | -          | -     | -     |
| 隠岐の島町 | 0.6                    | 0   | 0.4 | 100      | -    | 100  | 0        | -    | 0    | 0          | -     | 0     |



# 【岡山県】 都道府県別がん検診実施状況

## 1 指針に基づくがん検診実施状況(岡山県)

表1 指針に基づく検診実施状況

|                    | 実施したと回答した市区町村割合(%) |      |      |      |     |
|--------------------|--------------------|------|------|------|-----|
|                    | 胃                  | 大腸   | 肺    | 乳    | 子宮頸 |
| 集計対象市区町村数          | 27                 | 27   | 27   | 27   | 27  |
| 集計対象市区町村割合(%)      | 100                | 100  | 100  | 100  | 100 |
| 指針に基づく対象年齢で検診を実施した | 63.0               | 92.6 | 88.9 | 51.9 | 100 |
| 指針に基づく受診間隔で検診を実施した | 3.7                | 100  | 100  | 3.7  | 0   |

表2 指針に基づかない検診実施状況

|                          | 実施したと回答した市区町村割合(%) |
|--------------------------|--------------------|
| 集計対象市区町村数                | 27                 |
| 集計対象市区町村割合(%)            | 100                |
| 指針以外の何らかの部位で検診を実施した      | 100                |
| 前立腺がん検診(PSA検査)を実施した      | 100                |
| 子宮体がん検診(細胞診)を実施した        | 18.5               |
| エコーによる検診(肝臓、卵巣、甲状腺)を実施した | 7.4                |
| その他の何らかの検診を実施した          | 11.1               |

## 2 市区町村用がん検診チェックリスト実施率(岡山県)

表3 チェックリスト実施率(全項目)

|                 | 実施したと回答した市区町村割合(%) |      |      |      |      |      |      |      |      |      |
|-----------------|--------------------|------|------|------|------|------|------|------|------|------|
|                 | 胃                  |      | 大腸   |      | 肺    |      | 乳    |      | 子宮頸  |      |
|                 | 集団                 | 個別   | 集団   | 個別   | 集団   | 個別   | 集団   | 個別   | 集団   | 個別   |
| 集計対象市区町村数       | 26                 | 12   | 26   | 11   | 27   | 7    | 27   | 20   | 27   | 22   |
| 集計対象市区町村割合(%)   | 96.3               | 44.4 | 96.3 | 40.7 | 100  | 25.9 | 100  | 74.1 | 100  | 81.5 |
| チェックリスト全項目の実施率* | 83.0               | 77.4 | 82.0 | 78.8 | 82.0 | 75.6 | 82.4 | 76.7 | 82.0 | 75.6 |

表4 チェックリスト実施率(平成28年度の検診体制整備に関する項目)

|  | 実施したと回答した市区町村割合(%) |      |      |      |      |      |      |      |      |      |
|--|--------------------|------|------|------|------|------|------|------|------|------|
|  | 胃                  |      | 大腸   |      | 肺    |      | 乳    |      | 子宮頸  |      |
|  | 集団                 | 個別   | 集団   | 個別   | 集団   | 個別   | 集団   | 個別   | 集団   | 個別   |
| 集計対象市区町村数  | 26                 | 12   | 26   | 14   | 27   | 11   | 27   | 21   | 27   | 22   |
| 集計対象市区町村割合(%)  | 96.3               | 44.4 | 96.3 | 51.9 | 100  | 40.7 | 100  | 77.8 | 100  | 81.5 |
| <b>【1】 検診対象者</b>   |                    |      |      |      |      |      |      |      |      |      |
| 1-1 対象者全員の氏名を記載した名簿を、住民台帳などに基づいて作成したか*   | 96.2               | 83.3 | 96.2 | 85.7 | 92.6 | 81.8 | 92.6 | 90.5 | 92.6 | 90.9 |
| 1-2 対象者全員に、個別に受診勧奨を行ったか*   | 50.0               | 33.3 | 53.8 | 35.7 | 51.9 | 27.3 | 51.9 | 47.6 | 51.9 | 45.5 |
| 1-3 受診勧奨を行った住民のうち未受診者全員に対し、再度の受診勧奨を個人毎(手紙・電話・訪問等)に行ったか                         | 7.7                | 0    | 7.7  | 0    | 7.4  | 0    | 7.4  | 9.5  | 7.4  | 9.1  |
| 1-4 対象者数(推計でも可)を把握したか*   | 100                | 100  | 100  | 100  | 100  | 100  | 100  | 100  | 100  | 100  |
| <b>【2】 受診者の情報管理</b>  |                    |      |      |      |      |      |      |      |      |      |
| 2-1 個人別の受診(記録)台帳またはデータベースを作成したか*   | 100                | 100  | 100  | 100  | 100  | 100  | 100  | 100  | 100  | 100  |
| 2-2 過去5年間の受診歴を記録しているか*   | 100                | 75.0 | 100  | 85.7 | 100  | 90.9 | 100  | 95.2 | 100  | 100  |
| <b>【3】 受診者への説明、及び要精検者への説明</b>  |                    |      |      |      |      |      |      |      |      |      |
| 3-1 受診勧奨時に、「検診機関用チェックリスト 1.受診者への説明」が全項目記載された資料を、全員に個別配布したか*                    | 15.4               | 8.3  | 11.5 | 7.1  | 7.4  | 0    | 11.1 | 0    | 7.4  | 0    |
| 3-2 要精検者全員に対し、受診可能な精密検査機関名(医療機関名)の一覧を提示したか*                                    | 100                | 83.3 | 100  | 85.7 | 100  | 81.8 | 100  | 85.7 | 85.2 | 77.3 |
| 3-3 上記(3-2)の一覧に掲載したすべての精密検査機関には、あらかじめ精密検査結果の報告を依頼したか*                          | 84.6               | 66.7 | 84.6 | 64.3 | 85.2 | 54.5 | 85.2 | 71.4 | 74.1 | 63.6 |
| <b>【4】 精密検査結果の把握、精密検査未受診者の特定と受診勧奨</b>  |                    |      |      |      |      |      |      |      |      |      |
| 4-1 精密検査方法及び、精密検査(治療)結果を把握したか*   | 100                | 100  | 100  | 100  | 100  | 100  | 100  | 100  | 100  | 100  |
| 4-2 精密検査方法及び、精密検査(治療)結果が不明の者については、本人もしくは精密検査機関への照会等により、結果を確認したか*               | 84.6               | 75.0 | 84.6 | 71.4 | 85.2 | 72.7 | 85.2 | 81.0 | 85.2 | 77.3 |
| 4-3 個人毎の精密検査方法及び、精密検査(治療)結果を、市区町村、検診機関(医療機関)、精密検査機関が共有したか*                     | 69.2               | 41.7 | 65.4 | 50.0 | 66.7 | 45.5 | 66.7 | 61.9 | 66.7 | 54.5 |
| 4-4 過去5年間の精密検査方法及び、精密検査(治療)結果を記録しているか*   | 96.2               | 75.0 | 100  | 85.7 | 100  | 90.9 | 100  | 95.2 | 100  | 90.9 |
| 4-5 精密検査未受診と精密検査結果未把握を定義に従って区別し、精密検査未受診者を特定したか*                                | 96.2               | 91.7 | 96.2 | 92.9 | 96.3 | 90.9 | 96.3 | 90.5 | 96.3 | 90.9 |
| 4-6 精密検査未受診者に精密検査の受診勧奨を行ったか*   | 96.2               | 83.3 | 96.2 | 85.7 | 96.3 | 72.7 | 96.3 | 85.7 | 96.3 | 90.9 |
| <b>【5】 地域保健・健康増進事業報告</b>   |                    |      |      |      |      |      |      |      |      |      |
| 5-1 がん検診結果や精密検査結果の最終報告(平成27年度地域保健・健康増進事業報告)を行ったか*                              | 100                | 100  | 100  | 85.7 | 100  | 81.8 | 100  | 100  | 100  | 100  |
| 5-2 がん検診の結果について、地域保健・健康増進事業報告の全項目を計上できるよう、委託先(検診機関(医療機関)、医師会など)に報告を求めたか*       | 100                | 100  | 100  | 92.9 | 100  | 90.9 | 100  | 100  | 100  | 100  |
| 5-3 がん検診の結果について、委託先からの報告内容が地域保健・健康増進事業報告を網羅できていない場合、改善を求めたか*                   | 92.3               | 91.7 | 92.3 | 85.7 | 92.6 | 81.8 | 92.6 | 90.5 | 92.6 | 90.9 |
| 5-4 精密検査結果について、地域保健・健康増進事業報告の全項目を計上できるよう、委託先(検診機関(医療機関)、精密検査機関、医師会など)に報告を求めたか* | 100                | 100  | 100  | 100  | 100  | 100  | 100  | 95.2 | 100  | 95.5 |
| 5-5 精密検査結果について、委託先からの報告内容が地域保健・健康増進事業報告を網羅できていない場合、改善を求めたか*                    | 88.5               | 91.7 | 88.5 | 85.7 | 88.9 | 81.8 | 88.9 | 85.7 | 88.9 | 86.4 |
| <b>【6】 検診機関(医療機関)の質の担保</b>   |                    |      |      |      |      |      |      |      |      |      |
| 6-1 委託先検診機関(医療機関)を、仕様書の内容に基づいて選定したか*   | 65.4               | 83.3 | 61.5 | 85.7 | 66.7 | 81.8 | 70.4 | 57.1 | 70.4 | 59.1 |
| 6-2 仕様書(もしくは実施要綱)の内容は、「仕様書に明記すべき必要最低限の精度管理項目」を満たしたか*                           | 30.8               | 33.3 | 30.8 | 28.6 | 29.6 | 27.3 | 25.9 | 19.0 | 25.9 | 18.2 |
| 6-3 検診終了後に、委託先検診機関(医療機関)で仕様書(もしくは実施要綱)の内容が遵守されたことを確認したか*                       | 19.2               | 0    | 19.2 | 7.1  | 14.8 | 9.1  | 22.2 | 9.5  | 22.2 | 9.1  |
| 6-4 検診機関(医療機関)に精度管理評価を個別にフィードバックしたか*   | 38.5               | 8.3  | 34.6 | 7.1  | 37.0 | 9.1  | 37.0 | 14.3 | 37.0 | 13.6 |
| 6-5 「検診機関用チェックリスト」の遵守状況をフィードバックしたか*  | 34.6               | 0    | 30.8 | 0    | 33.3 | 0    | 33.3 | 4.8  | 33.3 | 4.5  |
| 6-6 検診機関(医療機関)毎のプロセス指標値を集計してフィードバックしたか*  | 19.2               | 0    | 19.2 | 0    | 18.5 | 0    | 18.5 | 0    | 18.5 | 0    |
| 6-7 上記の結果をふまえ、課題のある検診機関(医療機関)に改善策をフィードバックしたか*                                  | 26.9               | 0    | 26.9 | 0    | 25.9 | 0    | 25.9 | 0    | 25.9 | 0    |

表5 チェックリスト実施率（平成26年度の精度管理指標の把握に関する項目）

|  | 実施したと回答した市区町村割合(%) |      |      |      |      |      |      |      |      |      |
|--|--------------------|------|------|------|------|------|------|------|------|------|
|  | 胃                  |      | 大腸   |      | 肺    |      | 乳    |      | 子宮頸  |      |
|  | 集団                 | 個別   | 集団   | 個別   | 集団   | 個別   | 集団   | 個別   | 集団   | 個別   |
| 集計対象市区町村数                              | 26                 | 12   | 26   | 13   | 27   | 8    | 27   | 20   | 27   | 22   |
| 集計対象市区町村割合(%)                          | 96.3               | 44.4 | 96.3 | 48.1 | 100  | 29.6 | 100  | 74.1 | 100  | 81.5 |
| <b>【7】 受診率の集計</b>                      |                    |      |      |      |      |      |      |      |      |      |
| 7-1 受診率を集計したか*                         | 100                | 100  | 100  | 100  | 100  | 87.5 | 100  | 100  | 100  | 100  |
| 7-2 受診率を性別・年齢5歳階級別に集計したか*              | 100                | 100  | 100  | 100  | 100  | 87.5 | 100  | 100  | 100  | 100  |
| 7-3 受診率を検診機関別に集計したか*                   | 88.5               | 75.0 | 84.6 | 76.9 | 85.2 | 50.0 | 85.2 | 55.0 | 85.2 | 59.1 |
| 7-4 受診率を検診受診歴別に集計したか*                  | 100                | 100  | 100  | 100  | 100  | 87.5 | 100  | 100  | 100  | 100  |
| <b>【8】 要精検率の集計</b>                     |                    |      |      |      |      |      |      |      |      |      |
| 8-1 要精検率を集計したか*                        | 100                | 100  | 100  | 100  | 100  | 87.5 | 100  | 100  | 100  | 100  |
| 8-2 要精検率を性別・年齢5歳階級別に集計したか*             | 100                | 100  | 100  | 100  | 100  | 87.5 | 100  | 100  | 100  | 100  |
| 8-3 要精検率を検診機関別に集計したか*                  | 88.5               | 75.0 | 84.6 | 76.9 | 85.2 | 50.0 | 81.5 | 55.0 | 81.5 | 59.1 |
| 8-4 要精検率を検診受診歴別に集計したか*                 | 100                | 100  | 100  | 100  | 100  | 87.5 | 100  | 100  | 100  | 100  |
| <b>【9】 精検受診率の集計</b>                    |                    |      |      |      |      |      |      |      |      |      |
| 9-1 精検受診率を集計したか*                       | 100                | 100  | 100  | 100  | 100  | 87.5 | 100  | 100  | 100  | 100  |
| 9-2 精検受診率を性別・年齢5歳階級別に集計したか*            | 96.2               | 100  | 96.2 | 100  | 96.3 | 87.5 | 96.3 | 100  | 96.3 | 100  |
| 9-3 精検受診率を検診機関別に集計したか*                 | 84.6               | 75.0 | 80.8 | 76.9 | 81.5 | 50.0 | 77.8 | 55.0 | 77.8 | 59.1 |
| 9-4 精検受診率を検診受診歴別に集計したか*                | 96.2               | 100  | 96.2 | 100  | 96.3 | 87.5 | 96.3 | 100  | 96.3 | 100  |
| <b>【10】 精検未受診率の集計</b>                  |                    |      |      |      |      |      |      |      |      |      |
| 10-1 精検未受診率を集計したか*                     | 92.3               | 100  | 92.3 | 100  | 92.6 | 87.5 | 92.6 | 95.0 | 92.6 | 95.5 |
| <b>【11】 がん発見率の集計</b>                   |                    |      |      |      |      |      |      |      |      |      |
| 11-1 がん発見率を集計したか*                      | 100                | 100  | 100  | 100  | 100  | 87.5 | 100  | 100  | 100  | 100  |
| 11-2 がん発見率を性別・年齢5歳階級別に集計したか*           | 96.2               | 100  | 96.2 | 100  | 96.3 | 87.5 | 96.3 | 100  | 96.3 | 100  |
| 11-3 がん発見率を検診機関別に集計したか*                | 84.6               | 83.3 | 80.8 | 84.6 | 81.5 | 62.5 | 77.8 | 60.0 | 77.8 | 63.6 |
| 11-4 がん発見率を検診受診歴別に集計したか*               | 96.2               | 100  | 96.2 | 100  | 96.3 | 87.5 | 96.3 | 100  | 96.3 | 100  |
| 11-5 がん発見率を検査方法別に集計したか**               | .                  | .    | .    | .    | 92.6 | 87.5 | 92.6 | 95.0 | .    | .    |
| <b>【12】 陽性反応適中度の集計</b>                 |                    |      |      |      |      |      |      |      |      |      |
| 12-1 陽性反応適中度を集計したか*                    | 84.6               | 91.7 | 80.8 | 84.6 | 81.5 | 75.0 | 81.5 | 80.0 | 81.5 | 81.8 |
| 12-2 陽性反応適中度を性別・年齢5歳階級別に集計したか*         | 80.8               | 75.0 | 76.9 | 76.9 | 77.8 | 62.5 | 77.8 | 75.0 | 77.8 | 77.3 |
| 12-3 陽性反応適中度を検診機関別に集計したか*              | 69.2               | 75.0 | 65.4 | 69.2 | 66.7 | 50.0 | 66.7 | 50.0 | 66.7 | 54.5 |
| 12-4 陽性反応適中度を検診受診歴別に集計したか*             | 76.9               | 75.0 | 73.1 | 69.2 | 74.1 | 62.5 | 74.1 | 75.0 | 74.1 | 72.7 |
| 12-5 陽性反応適中度を検査方法別に集計したか**             | .                  | .    | .    | .    | 77.8 | 75.0 | 74.1 | 75.0 | .    | .    |
| <b>【13】 早期がん割合の集計</b>                  |                    |      |      |      |      |      |      |      |      |      |
| 13-1 早期がん割合を集計したか*                     | 100                | 100  | 100  | 100  | 100  | 87.5 | 100  | 100  | .    | .    |
| 13-2 早期がん割合を性別・年齢5歳階級別に集計したか*          | 100                | 100  | 100  | 100  | 100  | 87.5 | 100  | 100  | .    | .    |
| 13-3 早期がん割合を検診機関別に集計したか*               | 84.6               | 83.3 | 80.8 | 84.6 | 81.5 | 62.5 | 81.5 | 65.0 | .    | .    |
| 13-4 早期がん割合を検診受診歴別に集計したか*              | 100                | 100  | 100  | 100  | 100  | 87.5 | 100  | 100  | .    | .    |
| 13-5 早期がん割合を検査方法別に集計したか**              | .                  | .    | .    | .    | 96.3 | 87.5 | 92.6 | 90.0 | .    | .    |
| <b>【14】 粘膜内がん、非浸潤がんの集計</b>             |                    |      |      |      |      |      |      |      |      |      |
| 14-1 粘膜内がんを集計したか*                      | 92.3               | 91.7 | 88.5 | 84.6 | .    | .    | .    | .    | .    | .    |
| 14-1 非浸潤がんを集計したか*                      | .                  | .    | .    | .    | .    | .    | 92.6 | 100  | .    | .    |
| <b>【15】 上皮内病変（CINなど）数の集計</b>           |                    |      |      |      |      |      |      |      |      |      |
| 15-1 上皮内病変（CINなど）数を集計したか（区分毎）*         | .                  | .    | .    | .    | .    | .    | .    | .    | 92.6 | 90.9 |
| 15-2 上皮内病変（CINなど）数を年齢5歳階級別に集計したか（区分毎）* | .                  | .    | .    | .    | .    | .    | .    | .    | 92.6 | 90.9 |
| 15-3 上皮内病変（CINなど）数を検診機関別に集計したか（区分毎）*   | .                  | .    | .    | .    | .    | .    | .    | .    | 77.8 | 59.1 |
| 15-4 上皮内病変（CINなど）数を検診受診歴別に集計したか（区分毎）*  | .                  | .    | .    | .    | .    | .    | .    | .    | 88.9 | 86.4 |
| <b>【16】 微小浸潤がん割合の集計</b>                |                    |      |      |      |      |      |      |      |      |      |
| 16-1 微小浸潤がん割合を集計したか*                   | .                  | .    | .    | .    | .    | .    | .    | .    | 100  | 95.5 |
| 16-2 微小浸潤がん割合を年齢5歳階級別に集計したか*           | .                  | .    | .    | .    | .    | .    | .    | .    | 100  | 95.5 |
| 16-3 微小浸潤がん割合を検診機関別に集計したか*             | .                  | .    | .    | .    | .    | .    | .    | .    | 85.2 | 63.6 |
| 16-4 微小浸潤がん割合を検診受診歴別に集計したか*            | .                  | .    | .    | .    | .    | .    | .    | .    | 100  | 95.5 |

\* 「事業評価のためのチェックリスト（厚生労働省委員会報告書「今後の我が国におけるがん検診事業評価の在り方について・平成20年3月」）に記載されている項目

\*\* 肺がんは「事業評価のためのチェックリスト」には含まれない



## 乳がん

| 自治体名  | 2014年プロセス指標値(女 40~74歳) |      |      |          |      |      |          |      |      |            |       |       |
|-------|------------------------|------|------|----------|------|------|----------|------|------|------------|-------|-------|
|       | 要精検率(%)                |      |      | 精検受診率(%) |      |      | がん発見率(%) |      |      | 陽性反応適中度(%) |       |       |
|       | 集団                     | 個別   | 計    | 集団       | 個別   | 計    | 集団       | 個別   | 計    | 集団         | 個別    | 計     |
| 全国    | 5.9                    | 9.0  | 7.6  | 90.2     | 84.0 | 86.3 | 0.28     | 0.37 | 0.33 | 4.79       | 4.08  | 4.34  |
| 岡山県   | 5.6                    | 7.4  | 6.8  | 94.8     | 88.9 | 90.6 | 0.16     | 0.21 | 0.20 | 2.93       | 2.88  | 2.89  |
| 岡山市   | 1.9                    | 7.9  | 7.8  | 100      | 87.2 | 87.3 | 0        | 0.13 | 0.13 | 0          | 1.62  | 1.62  |
| 倉敷市   | 11.3                   | 5.4  | 5.6  | 89.7     | 91.7 | 91.6 | 0.39     | 0.25 | 0.25 | 3.45       | 4.59  | 4.55  |
| 津山市   | 9.1                    | 8.2  | 8.5  | 90.4     | 90.8 | 90.6 | 0.17     | 0.07 | 0.10 | 1.92       | 0.84  | 1.17  |
| 玉野市   | 7.6                    | 2.8  | 5.8  | 96.0     | 88.2 | 94.6 | 0.10     | 0.32 | 0.19 | 1.33       | 11.76 | 3.26  |
| 笠岡市   | 7.2                    | 39.4 | 19.2 | 100      | 85.2 | 88.7 | 0.28     | 1.17 | 0.61 | 3.85       | 2.96  | 3.17  |
| 井原市   | 6.2                    | 23.9 | 13.5 | 97.0     | 91.0 | 92.6 | 0.19     | 0.27 | 0.22 | 3.03       | 1.12  | 1.64  |
| 総社市   | 6.8                    | 8.5  | 6.9  | 98.1     | 100  | 98.1 | 0.26     | 2.13 | 0.32 | 3.85       | 25.00 | 4.63  |
| 高梁市   | 5.6                    | -    | 5.6  | 90.9     | -    | 90.9 | 0        | -    | 0    | 0          | -     | 0     |
| 新見市   | 3.2                    | 9.3  | 4.1  | 87.5     | 86.7 | 87.2 | 0.20     | 0.62 | 0.26 | 6.25       | 6.67  | 6.38  |
| 備前市   | 5.2                    | -    | 5.2  | 95.3     | -    | 95.3 | 0        | -    | 0    | 0          | -     | 0     |
| 瀬戸内市  | 5.9                    | 8.8  | 6.1  | 94.4     | 60.0 | 90.1 | 0.25     | 0.88 | 0.30 | 4.23       | 10.00 | 4.94  |
| 赤磐市   | 3.5                    | 5.0  | 4.2  | 100      | 100  | 100  | 0.39     | 0    | 0.19 | 11.11      | 0     | 4.44  |
| 真庭市   | 3.9                    | 10.3 | 5.9  | 92.0     | 80.6 | 85.7 | 0.31     | 0.33 | 0.32 | 8.00       | 3.23  | 5.36  |
| 美作市   | 6.2                    | -    | 6.2  | 95.2     | -    | 95.2 | 0.10     | -    | 0.10 | 1.59       | -     | 1.59  |
| 浅口市   | 5.1                    | 28.6 | 6.5  | 97.8     | 100  | 98.4 | 0        | 1.79 | 0.10 | 0          | 6.25  | 1.61  |
| 和気町   | 4.2                    | -    | 4.2  | 100      | -    | 100  | 0.25     | -    | 0.25 | 5.88       | -     | 5.88  |
| 早島町   | 4.5                    | 17.2 | 6.6  | 100      | 50.0 | 78.3 | 0        | 1.72 | 0.29 | 0          | 10.00 | 4.35  |
| 里庄町   | 4.3                    | -    | 4.3  | 100      | -    | 100  | 0        | -    | 0    | 0          | -     | 0     |
| 矢掛町   | 4.5                    | -    | 4.5  | 100      | -    | 100  | 0.17     | -    | 0.17 | 3.85       | -     | 3.85  |
| 新庄村   | 7.7                    | 0    | 6.8  | 100      | -    | 100  | 0        | -    | 0    | 0          | -     | 0     |
| 鏡野町   | 5.7                    | 8.0  | 7.0  | 71.4     | 100  | 89.7 | 0        | 0    | 0    | 0          | 0     | 0     |
| 勝央町   | 3.2                    | 5.4  | 3.7  | 100      | 100  | 100  | 0.29     | 0    | 0.23 | 9.09       | 0     | 6.25  |
| 奈義町   | 6.8                    | 13.2 | 7.7  | 93.8     | 80.0 | 90.5 | 0        | 0    | 0    | 0          | 0     | 0     |
| 西粟倉村  | 2.6                    | 0    | 2.6  | 100      | -    | 100  | 0        | -    | 0    | 0          | -     | 0     |
| 久米南町  | 4.3                    | 8.3  | 4.6  | 87.5     | 100  | 88.9 | 0        | 0    | 0    | 0          | 0     | 0     |
| 美咲町   | 4.1                    | 9.0  | 5.8  | 75.0     | 78.9 | 77.1 | 0        | 0    | 0    | 0          | 0     | 0     |
| 吉備中央町 | 4.1                    | -    | 4.1  | 100      | -    | 100  | 0.51     | -    | 0.51 | 12.50      | -     | 12.50 |

## 子宮頸がん

| 自治体名  | 2014年プロセス指標値(女 20~74歳) |     |     |          |      |      |          |      |      |            |       |       |
|-------|------------------------|-----|-----|----------|------|------|----------|------|------|------------|-------|-------|
|       | 要精検率(%)                |     |     | 精検受診率(%) |      |      | がん発見率(%) |      |      | 陽性反応適中度(%) |       |       |
|       | 集団                     | 個別  | 計   | 集団       | 個別   | 計    | 集団       | 個別   | 計    | 集団         | 個別    | 計     |
| 全国    | 1.4                    | 2.5 | 2.2 | 82.3     | 70.6 | 72.5 | 0.03     | 0.05 | 0.04 | 2.12       | 1.87  | 1.91  |
| 岡山県   | 0.7                    | 2.1 | 1.7 | 87.7     | 63.3 | 66.5 | 0.02     | 0.04 | 0.04 | 3.07       | 2.04  | 2.18  |
| 岡山市   | 0.7                    | 1.9 | 1.9 | 100      | 46.7 | 46.9 | 0.36     | 0.02 | 0.03 | 50.00      | 1.32  | 1.54  |
| 倉敷市   | 0.2                    | 2.2 | 2.1 | 100      | 78.1 | 78.2 | 0        | 0.04 | 0.03 | 0          | 1.67  | 1.66  |
| 津山市   | 0.9                    | 2.7 | 2.2 | 71.4     | 86.8 | 85.3 | 0        | 0.08 | 0.06 | 0          | 2.94  | 2.67  |
| 玉野市   | 0.4                    | 0.9 | 0.5 | 85.7     | 100  | 91.7 | 0        | 0    | 0    | 0          | 0     | 0     |
| 笠岡市   | 0.6                    | 2.8 | 1.7 | 100      | 69.2 | 75.0 | 0        | 0.11 | 0.05 | 0          | 3.85  | 3.13  |
| 井原市   | 1.5                    | 1.4 | 1.4 | 100      | 45.5 | 70.0 | 0.32     | 0.13 | 0.21 | 22.22      | 9.09  | 15.00 |
| 総社市   | 0.9                    | 1.9 | 1.1 | 100      | 100  | 100  | 0        | 0    | 0    | 0          | 0     | 0     |
| 高梁市   | 0.6                    | 6.6 | 1.6 | 80.0     | 50.0 | 58.8 | 0        | 0.55 | 0.09 | 0          | 8.33  | 5.88  |
| 新見市   | 0.3                    | 0.6 | 0.4 | 100      | 100  | 100  | 0        | 0    | 0    | 0          | 0     | 0     |
| 備前市   | 0.8                    | 0   | 0.7 | 87.5     | -    | 87.5 | 0        | -    | 0    | 0          | -     | 0     |
| 瀬戸内市  | 0.9                    | 1.2 | 1.0 | 66.7     | 100  | 70.8 | 0        | 0    | 0    | 0          | 0     | 0     |
| 赤磐市   | 0.7                    | 3.2 | 1.0 | 90.9     | 100  | 94.1 | 0        | 0.53 | 0.06 | 0          | 16.67 | 5.88  |
| 真庭市   | 0.3                    | 4.5 | 2.0 | 100      | 16.7 | 24.2 | 0        | 0.15 | 0.06 | 0          | 3.33  | 3.03  |
| 美作市   | 0.5                    | -   | 0.5 | 50.0     | -    | 50.0 | 0        | -    | 0    | 0          | -     | 0     |
| 浅口市   | 0.8                    | 1.3 | 0.8 | 100      | 100  | 100  | 0        | 0    | 0    | 0          | 0     | 0     |
| 和気町   | 0.6                    | -   | 0.6 | 100      | -    | 100  | 0.16     | -    | 0.16 | 25.00      | -     | 25.00 |
| 早島町   | 1.5                    | 2.5 | 1.7 | 100      | 0    | 70.0 | 0        | 0    | 0    | 0          | 0     | 0     |
| 里庄町   | 0.7                    | -   | 0.7 | 100      | -    | 100  | 0        | -    | 0    | 0          | -     | 0     |
| 矢掛町   | 0.6                    | -   | 0.6 | 80.0     | -    | 80.0 | 0        | -    | 0    | 0          | -     | 0     |
| 新庄村   | 1.8                    | 0   | 1.6 | 100      | -    | 100  | 0        | -    | 0    | 0          | -     | 0     |
| 鏡野町   | 2.1                    | 3.4 | 2.9 | 80.0     | 78.6 | 78.9 | 0.41     | 0.49 | 0.46 | 20.00      | 14.29 | 15.79 |
| 勝央町   | 0.5                    | 1.4 | 0.7 | 100      | 100  | 100  | 0        | 0    | 0    | 0          | 0     | 0     |
| 奈義町   | 1.2                    | 0   | 1.0 | 75.0     | -    | 75.0 | 0        | -    | 0    | 0          | -     | 0     |
| 西粟倉村  | 4.2                    | 0   | 4.0 | 100      | -    | 100  | 0        | -    | 0    | 0          | -     | 0     |
| 久米南町  | 0.6                    | 4.5 | 1.1 | 100      | 0    | 50.0 | 0        | 0    | 0    | 0          | 0     | 0     |
| 美咲町   | 1.2                    | 3.2 | 2.1 | 80.0     | 100  | 93.8 | 0        | 0    | 0    | 0          | 0     | 0     |
| 吉備中央町 | 0.8                    | 0   | 0.8 | 100      | -    | 100  | 0        | -    | 0    | 0          | -     | 0     |





# 【広島県】都道府県別がん検診実施状況

## 1 指針に基づくがん検診実施状況(広島県)

表1 指針に基づく検診実施状況

|                    | 実施したと回答した市区町村割合(%) |      |      |      |      |
|--------------------|--------------------|------|------|------|------|
|                    | 胃                  | 大腸   | 肺    | 乳    | 子宮頸  |
| 集計対象市区町村数          | 23                 | 23   | 23   | 23   | 23   |
| 集計対象市区町村割合(%)      | 100                | 100  | 100  | 100  | 100  |
| 指針に基づく対象年齢で検診を実施した | 56.5               | 87.0 | 95.7 | 82.6 | 100  |
| 指針に基づく受診間隔で検診を実施した | 8.7                | 100  | 95.7 | 21.7 | 26.1 |

表2 指針に基づかない検診実施状況

|                          | 実施したと回答した市区町村割合(%) |
|--------------------------|--------------------|
| 集計対象市区町村数                | 23                 |
| 集計対象市区町村割合(%)            | 100                |
| 指針以外の何らかの部位で検診を実施した      | 82.6               |
| 前立腺がん検診(PSA検査)を実施した      | 82.6               |
| 子宮体がん検診(細胞診)を実施した        | 8.7                |
| エコーによる検診(肝臓、卵巣、甲状腺)を実施した | 8.7                |
| その他の何らかの検診を実施した          | 13.0               |

## 2 市区町村用がん検診チェックリスト実施率(広島県)

表3 チェックリスト実施率(全項目)

|                 | 実施したと回答した市区町村割合(%) |      |      |      |      |      |      |      |      |      |
|-----------------|--------------------|------|------|------|------|------|------|------|------|------|
|                 | 胃                  |      | 大腸   |      | 肺    |      | 乳    |      | 子宮頸  |      |
|                 | 集団                 | 個別   | 集団   | 個別   | 集団   | 個別   | 集団   | 個別   | 集団   | 個別   |
| 集計対象市区町村数       | 23                 | 16   | 23   | 18   | 23   | 17   | 23   | 22   | 23   | 22   |
| 集計対象市区町村割合(%)   | 100                | 69.6 | 100  | 78.3 | 100  | 73.9 | 100  | 95.7 | 100  | 95.7 |
| チェックリスト全項目の実施率* | 68.8               | 57.3 | 68.8 | 54.6 | 68.9 | 55.6 | 68.3 | 53.9 | 68.0 | 54.1 |

表4 チェックリスト実施率(平成28年度の検診体制整備に関する項目)

|  | 実施したと回答した市区町村割合(%) |      |      |      |      |      |      |      |      |      |
|--|--------------------|------|------|------|------|------|------|------|------|------|
|  | 胃                  |      | 大腸   |      | 肺    |      | 乳    |      | 子宮頸  |      |
|  | 集団                 | 個別   | 集団   | 個別   | 集団   | 個別   | 集団   | 個別   | 集団   | 個別   |
| 集計対象市区町村数  | 23                 | 16   | 23   | 18   | 23   | 17   | 23   | 22   | 23   | 22   |
| 集計対象市区町村割合(%)  | 100                | 69.6 | 100  | 78.3 | 100  | 73.9 | 100  | 95.7 | 100  | 95.7 |
| <b>【1】 検診対象者</b>   |                    |      |      |      |      |      |      |      |      |      |
| 1-1 対象者全員の氏名を記載した名簿を、住民台帳などに基づいて作成したか*   | 91.3               | 93.8 | 91.3 | 94.4 | 91.3 | 94.1 | 91.3 | 90.9 | 91.3 | 90.9 |
| 1-2 対象者全員に、個別に受診勧奨を行ったか*   | 17.4               | 12.5 | 17.4 | 16.7 | 17.4 | 17.6 | 21.7 | 22.7 | 21.7 | 22.7 |
| 1-3 受診勧奨を行った住民のうち未受診者全員に対し、再度の受診勧奨を個人毎(手紙・電話・訪問等)に行ったか                         | 0                  | 0    | 4.3  | 0    | 0    | 0    | 0    | 0    | 0    | 0    |
| 1-4 対象者数(推計でも可)を把握したか*   | 100                | 100  | 100  | 100  | 100  | 100  | 100  | 100  | 100  | 100  |
| <b>【2】 受診者の情報管理</b>  |                    |      |      |      |      |      |      |      |      |      |
| 2-1 個人別の受診(記録)台帳またはデータベースを作成したか*   | 95.7               | 100  | 95.7 | 94.4 | 95.7 | 100  | 95.7 | 95.5 | 95.7 | 95.5 |
| 2-2 過去5年間の受診歴を記録しているか*   | 82.6               | 87.5 | 82.6 | 77.8 | 82.6 | 88.2 | 82.6 | 81.8 | 82.6 | 81.8 |
| <b>【3】 受診者への説明、及び要精検者への説明</b>  |                    |      |      |      |      |      |      |      |      |      |
| 3-1 受診勧奨時に、「検診機関用チェックリスト 1.受診者への説明」が全項目記載された資料を、全員に個別配布したか*                    | 21.7               | 12.5 | 17.4 | 11.1 | 17.4 | 11.8 | 17.4 | 13.6 | 17.4 | 13.6 |
| 3-2 要精検者全員に対し、受診可能な精密検査機関名(医療機関名)の一覧を提示したか*                                    | 17.4               | 6.3  | 17.4 | 11.1 | 17.4 | 5.9  | 21.7 | 18.2 | 13.0 | 9.1  |
| 3-3 上記(3-2)の一覧に掲載したすべての精密検査機関には、あらかじめ精密検査結果の報告を依頼したか*                          | 8.7                | 6.3  | 8.7  | 5.6  | 8.7  | 5.9  | 8.7  | 9.1  | 8.7  | 9.1  |
| <b>【4】 精密検査結果の把握、精密検査未受診者の特定と受診勧奨</b>  |                    |      |      |      |      |      |      |      |      |      |
| 4-1 精密検査方法及び、精密検査(治療)結果を把握したか*   | 95.7               | 81.3 | 95.7 | 77.8 | 95.7 | 76.5 | 95.7 | 77.3 | 95.7 | 77.3 |
| 4-2 精密検査方法及び、精密検査(治療)結果が不明の者については、本人もしくは精密検査機関への照会等により、結果を確認したか*               | 87.0               | 87.5 | 87.0 | 77.8 | 87.0 | 82.4 | 87.0 | 81.8 | 87.0 | 81.8 |
| 4-3 個人毎の精密検査方法及び、精密検査(治療)結果を、市区町村、検診機関(医療機関)、精密検査機関が共有したか*                     | 65.2               | 31.3 | 65.2 | 33.3 | 65.2 | 29.4 | 65.2 | 36.4 | 65.2 | 36.4 |
| 4-4 過去5年間の精密検査方法及び、精密検査(治療)結果を記録しているか*   | 73.9               | 68.8 | 73.9 | 55.6 | 73.9 | 64.7 | 73.9 | 59.1 | 73.9 | 59.1 |
| 4-5 精密検査未受診と精密検査結果未把握を定義に従って区別し、精密検査未受診者を特定したか*                                | 95.7               | 81.3 | 95.7 | 72.2 | 95.7 | 76.5 | 95.7 | 77.3 | 95.7 | 77.3 |
| 4-6 精密検査未受診者に精密検査の受診勧奨を行ったか*   | 95.7               | 81.3 | 95.7 | 77.8 | 95.7 | 76.5 | 95.7 | 81.8 | 95.7 | 81.8 |
| <b>【5】 地域保健・健康増進事業報告</b>   |                    |      |      |      |      |      |      |      |      |      |
| 5-1 がん検診結果や精密検査結果の最終報告(平成27年度地域保健・健康増進事業報告)を行ったか*                              | 100                | 100  | 100  | 100  | 100  | 100  | 100  | 100  | 100  | 100  |
| 5-2 がん検診の結果について、地域保健・健康増進事業報告の全項目を計上できるよう、委託先(検診機関(医療機関)、医師会など)に報告を求めたか*       | 95.7               | 93.8 | 95.7 | 94.4 | 95.7 | 82.4 | 95.7 | 86.4 | 95.7 | 86.4 |
| 5-3 がん検診の結果について、委託先からの報告内容が地域保健・健康増進事業報告を網羅できていない場合、改善を求めたか*                   | 95.7               | 81.3 | 95.7 | 88.9 | 95.7 | 70.6 | 95.7 | 81.8 | 95.7 | 81.8 |
| 5-4 精密検査結果について、地域保健・健康増進事業報告の全項目を計上できるよう、委託先(検診機関(医療機関)、精密検査機関、医師会など)に報告を求めたか* | 95.7               | 75.0 | 95.7 | 83.3 | 95.7 | 64.7 | 95.7 | 77.3 | 95.7 | 77.3 |
| 5-5 精密検査結果について、委託先からの報告内容が地域保健・健康増進事業報告を網羅できていない場合、改善を求めたか*                    | 91.3               | 62.5 | 91.3 | 72.2 | 91.3 | 52.9 | 91.3 | 68.2 | 91.3 | 68.2 |
| <b>【6】 検診機関(医療機関)の質の担保</b>   |                    |      |      |      |      |      |      |      |      |      |
| 6-1 委託先検診機関(医療機関)を、仕様書の内容に基づいて選定したか*   | 73.9               | 50.0 | 78.3 | 50.0 | 73.9 | 47.1 | 73.9 | 50.0 | 73.9 | 50.0 |
| 6-2 仕様書(もしくは実施要綱)の内容は、「仕様書に明記すべき必要最低限の精度管理項目」を満たしたか*                           | 56.5               | 18.8 | 56.5 | 27.8 | 56.5 | 17.6 | 56.5 | 31.8 | 56.5 | 31.8 |
| 6-3 検診終了後に、委託先検診機関(医療機関)で仕様書(もしくは実施要綱)の内容が遵守されたことを確認したか*                       | 52.2               | 18.8 | 52.2 | 22.2 | 52.2 | 17.6 | 52.2 | 31.8 | 52.2 | 31.8 |
| 6-4 検診機関(医療機関)に精度管理評価を個別にフィードバックしたか*   | 8.7                | 0    | 8.7  | 0    | 8.7  | 0    | 8.7  | 0    | 8.7  | 0    |
| 6-5 「検診機関用チェックリスト」の遵守状況をフィードバックしたか*  | 8.7                | 0    | 8.7  | 0    | 8.7  | 0    | 8.7  | 0    | 8.7  | 0    |
| 6-6 検診機関(医療機関)毎のプロセス指標値を集計してフィードバックしたか*  | 8.7                | 0    | 8.7  | 0    | 8.7  | 0    | 8.7  | 0    | 8.7  | 0    |
| 6-7 上記の結果をふまえ、課題のある検診機関(医療機関)に改善策をフィードバックしたか*                                  | 8.7                | 0    | 8.7  | 0    | 8.7  | 0    | 8.7  | 0    | 8.7  | 0    |

表5 チェックリスト実施率（平成26年度の精度管理指標の把握に関する項目）

|  | 実施したと回答した市区町村割合(%) |      |      |      |      |      |      |      |      |      |
|--|--------------------|------|------|------|------|------|------|------|------|------|
|  | 胃                  |      | 大腸   |      | 肺    |      | 乳    |      | 子宮頸  |      |
|  | 集団                 | 個別   | 集団   | 個別   | 集団   | 個別   | 集団   | 個別   | 集団   | 個別   |
| 集計対象市区町村数                              | 23                 | 17   | 23   | 18   | 23   | 17   | 23   | 23   | 23   | 23   |
| 集計対象市区町村割合(%)                          | 100                | 73.9 | 100  | 78.3 | 100  | 73.9 | 100  | 100  | 100  | 100  |
| <b>【7】 受診率の集計</b>                      |                    |      |      |      |      |      |      |      |      |      |
| 7-1 受診率を集計したか*                         | 95.7               | 82.4 | 95.7 | 83.3 | 95.7 | 88.2 | 95.7 | 82.6 | 95.7 | 82.6 |
| 7-2 受診率を性別・年齢5歳階級別に集計したか*              | 82.6               | 76.5 | 82.6 | 77.8 | 82.6 | 82.4 | 82.6 | 78.3 | 82.6 | 78.3 |
| 7-3 受診率を検診機関別に集計したか*                   | 69.6               | 52.9 | 69.6 | 44.4 | 69.6 | 52.9 | 69.6 | 47.8 | 69.6 | 47.8 |
| 7-4 受診率を検診受診歴別に集計したか*                  | 73.9               | 58.8 | 73.9 | 61.1 | 73.9 | 64.7 | 73.9 | 65.2 | 73.9 | 60.9 |
| <b>【8】 要精検率の集計</b>                     |                    |      |      |      |      |      |      |      |      |      |
| 8-1 要精検率を集計したか*                        | 91.3               | 88.2 | 91.3 | 83.3 | 91.3 | 88.2 | 91.3 | 82.6 | 91.3 | 82.6 |
| 8-2 要精検率を性別・年齢5歳階級別に集計したか*             | 82.6               | 82.4 | 82.6 | 77.8 | 82.6 | 82.4 | 82.6 | 78.3 | 82.6 | 78.3 |
| 8-3 要精検率を検診機関別に集計したか*                  | 73.9               | 64.7 | 73.9 | 55.6 | 73.9 | 64.7 | 73.9 | 56.5 | 73.9 | 56.5 |
| 8-4 要精検率を検診受診歴別に集計したか*                 | 73.9               | 64.7 | 73.9 | 61.1 | 73.9 | 64.7 | 73.9 | 60.9 | 73.9 | 60.9 |
| <b>【9】 精検受診率の集計</b>                    |                    |      |      |      |      |      |      |      |      |      |
| 9-1 精検受診率を集計したか*                       | 91.3               | 76.5 | 91.3 | 72.2 | 91.3 | 76.5 | 91.3 | 73.9 | 91.3 | 73.9 |
| 9-2 精検受診率を性別・年齢5歳階級別に集計したか*            | 82.6               | 76.5 | 82.6 | 72.2 | 82.6 | 76.5 | 82.6 | 73.9 | 82.6 | 73.9 |
| 9-3 精検受診率を検診機関別に集計したか*                 | 69.6               | 52.9 | 69.6 | 44.4 | 69.6 | 52.9 | 69.6 | 52.2 | 69.6 | 52.2 |
| 9-4 精検受診率を検診受診歴別に集計したか*                | 69.6               | 52.9 | 69.6 | 50.0 | 69.6 | 52.9 | 73.9 | 56.5 | 69.6 | 56.5 |
| <b>【10】 精検未受診率の集計</b>                  |                    |      |      |      |      |      |      |      |      |      |
| 10-1 精検未受診率を集計したか*                     | 91.3               | 76.5 | 91.3 | 72.2 | 91.3 | 76.5 | 91.3 | 73.9 | 91.3 | 73.9 |
| <b>【11】 がん発見率の集計</b>                   |                    |      |      |      |      |      |      |      |      |      |
| 11-1 がん発見率を集計したか*                      | 91.3               | 76.5 | 91.3 | 72.2 | 91.3 | 76.5 | 91.3 | 73.9 | 91.3 | 73.9 |
| 11-2 がん発見率を性別・年齢5歳階級別に集計したか*           | 73.9               | 58.8 | 73.9 | 55.6 | 73.9 | 58.8 | 73.9 | 60.9 | 73.9 | 60.9 |
| 11-3 がん発見率を検診機関別に集計したか*                | 69.6               | 47.1 | 69.6 | 38.9 | 69.6 | 47.1 | 69.6 | 47.8 | 69.6 | 47.8 |
| 11-4 がん発見率を検診受診歴別に集計したか*               | 65.2               | 47.1 | 65.2 | 44.4 | 65.2 | 47.1 | 65.2 | 47.8 | 65.2 | 47.8 |
| 11-5 がん発見率を検査方法別に集計したか**               | .                  | .    | .    | .    | 60.9 | 47.1 | 60.9 | 43.5 | .    | .    |
| <b>【12】 陽性反応適中度の集計</b>                 |                    |      |      |      |      |      |      |      |      |      |
| 12-1 陽性反応適中度を集計したか*                    | 82.6               | 70.6 | 82.6 | 66.7 | 82.6 | 70.6 | 82.6 | 69.6 | 82.6 | 69.6 |
| 12-2 陽性反応適中度を性別・年齢5歳階級別に集計したか*         | 65.2               | 52.9 | 65.2 | 44.4 | 65.2 | 52.9 | 65.2 | 52.2 | 65.2 | 52.2 |
| 12-3 陽性反応適中度を検診機関別に集計したか*              | 60.9               | 47.1 | 60.9 | 38.9 | 60.9 | 47.1 | 60.9 | 43.5 | 60.9 | 43.5 |
| 12-4 陽性反応適中度を検診受診歴別に集計したか*             | 52.2               | 41.2 | 52.2 | 33.3 | 52.2 | 41.2 | 52.2 | 34.8 | 52.2 | 34.8 |
| 12-5 陽性反応適中度を検査方法別に集計したか**             | .                  | .    | .    | .    | 52.2 | 47.1 | 52.2 | 43.5 | .    | .    |
| <b>【13】 早期がん割合の集計</b>                  |                    |      |      |      |      |      |      |      |      |      |
| 13-1 早期がん割合を集計したか*                     | 78.3               | 58.8 | 78.3 | 61.1 | 78.3 | 58.8 | 78.3 | 52.2 | .    | .    |
| 13-2 早期がん割合を性別・年齢5歳階級別に集計したか*          | 69.6               | 52.9 | 69.6 | 55.6 | 69.6 | 52.9 | 69.6 | 47.8 | .    | .    |
| 13-3 早期がん割合を検診機関別に集計したか*               | 60.9               | 41.2 | 60.9 | 38.9 | 60.9 | 41.2 | 60.9 | 34.8 | .    | .    |
| 13-4 早期がん割合を検診受診歴別に集計したか*              | 56.5               | 35.3 | 56.5 | 38.9 | 56.5 | 35.3 | 56.5 | 34.8 | .    | .    |
| 13-5 早期がん割合を検査方法別に集計したか**              | .                  | .    | .    | .    | 56.5 | 47.1 | 56.5 | 39.1 | .    | .    |
| <b>【14】 粘膜内がん、非浸潤がんの集計</b>             |                    |      |      |      |      |      |      |      |      |      |
| 14-1 粘膜内がんを集計したか*                      | 60.9               | 41.2 | 60.9 | 50.0 | .    | .    | .    | .    | .    | .    |
| 非浸潤がんを集計したか*                           | .                  | .    | .    | .    | .    | .    | 60.9 | 39.1 | .    | .    |
| <b>【15】 上皮内病変（CINなど）数の集計</b>           |                    |      |      |      |      |      |      |      |      |      |
| 15-1 上皮内病変（CINなど）数を集計したか（区分毎）*         | .                  | .    | .    | .    | .    | .    | .    | .    | 73.9 | 60.9 |
| 15-2 上皮内病変（CINなど）数を年齢5歳階級別に集計したか（区分毎）* | .                  | .    | .    | .    | .    | .    | .    | .    | 69.6 | 56.5 |
| 15-3 上皮内病変（CINなど）数を検診機関別に集計したか（区分毎）*   | .                  | .    | .    | .    | .    | .    | .    | .    | 52.2 | 34.8 |
| 15-4 上皮内病変（CINなど）数を検診受診歴別に集計したか（区分毎）*  | .                  | .    | .    | .    | .    | .    | .    | .    | 56.5 | 39.1 |
| <b>【16】 微小浸潤がん割合の集計</b>                |                    |      |      |      |      |      |      |      |      |      |
| 16-1 微小浸潤がん割合を集計したか*                   | .                  | .    | .    | .    | .    | .    | .    | .    | 69.6 | 52.2 |
| 16-2 微小浸潤がん割合を年齢5歳階級別に集計したか*           | .                  | .    | .    | .    | .    | .    | .    | .    | 65.2 | 47.8 |
| 16-3 微小浸潤がん割合を検診機関別に集計したか*             | .                  | .    | .    | .    | .    | .    | .    | .    | 52.2 | 34.8 |
| 16-4 微小浸潤がん割合を検診受診歴別に集計したか*            | .                  | .    | .    | .    | .    | .    | .    | .    | 52.2 | 34.8 |

\* 「事業評価のためのチェックリスト（厚生労働省委員会報告書「今後の我が国におけるがん検診事業評価の在り方について・平成20年3月」）に記載されている項目

\*\* 肺がんは「事業評価のためのチェックリスト」には含まれない

### 3 プロセス指標値(広島県)

表6 市区町村別のプロセス指標値

胃がん

| 自治体名  | 2014年プロセス指標値(男女計 40~74歳) |      |      |          |      |      |          |      |      |            |       |       |
|-------|--------------------------|------|------|----------|------|------|----------|------|------|------------|-------|-------|
|       | 要精検率(%)                  |      |      | 精検受診率(%) |      |      | がん発見率(%) |      |      | 陽性反応適中度(%) |       |       |
|       | 集団                       | 個別   | 計    | 集団       | 個別   | 計    | 集団       | 個別   | 計    | 集団         | 個別    | 計     |
| 全国    | 7.6                      | 8.7  | 7.9  | 83.6     | 74.7 | 80.9 | 0.12     | 0.13 | 0.12 | 1.60       | 1.46  | 1.56  |
| 広島県   | 4.9                      | 6.9  | 5.8  | 85.6     | 68.6 | 76.1 | 0.16     | 0.13 | 0.14 | 3.18       | 1.92  | 2.47  |
| 広島市   | 6.5                      | 7.3  | 7.2  | 75.4     | 67.7 | 69.1 | 0.23     | 0.16 | 0.17 | 3.46       | 2.14  | 2.39  |
| 呉市    | 6.3                      | 11.1 | 6.3  | 90.1     | 100  | 90.2 | 0.18     | 0    | 0.18 | 2.89       | 0     | 2.87  |
| 竹原市   | 3.0                      | 13.9 | 3.8  | 86.7     | 20.0 | 70.0 | 0        | 0    | 0    | 0          | 0     | 0     |
| 三原市   | 4.2                      | 2.2  | 2.6  | 73.3     | 85.7 | 81.7 | 0.14     | 0.03 | 0.06 | 3.33       | 1.59  | 2.15  |
| 尾道市   | 4.4                      | 9.6  | 4.9  | 83.9     | 63.3 | 80.2 | 0.06     | 0    | 0.06 | 1.46       | 0     | 1.20  |
| 福山市   | 4.4                      | 6.3  | 5.1  | 89.3     | 84.7 | 87.3 | 0.12     | 0.13 | 0.12 | 2.67       | 2.08  | 2.42  |
| 府中市   | 3.1                      | 18.5 | 3.9  | 91.7     | 0    | 68.8 | 0.09     | 0    | 0.08 | 2.78       | 0     | 2.08  |
| 三次市   | 5.4                      | 3.5  | 4.5  | 88.7     | 0    | 55.0 | 0.35     | 0    | 0.18 | 6.45       | 0     | 4.00  |
| 庄原市   | 7.1                      | 14.3 | 11.3 | 87.5     | 62.4 | 69.0 | 0.33     | 0.16 | 0.23 | 4.69       | 1.10  | 2.04  |
| 大竹市   | 6.9                      | 6.5  | 6.9  | 100      | 100  | 100  | 0.22     | 0    | 0.19 | 3.13       | 0     | 2.70  |
| 東広島市  | 3.0                      | 10.4 | 5.2  | 93.9     | 81.5 | 86.4 | 0.09     | 0.07 | 0.08 | 3.03       | 0.66  | 1.60  |
| 廿日市市  | 3.7                      | 4.8  | 3.8  | 84.1     | 93.3 | 85.7 | 0.05     | 0.32 | 0.09 | 1.45       | 6.67  | 2.38  |
| 安芸高田市 | 5.4                      | 3.9  | 4.8  | 88.1     | 46.4 | 74.7 | 0.27     | 0.41 | 0.33 | 5.08       | 10.71 | 6.90  |
| 江田島市  | 1.8                      | 7.4  | 2.8  | 100      | 90.0 | 95.2 | 0.49     | 0    | 0.40 | 27.27      | 0     | 14.29 |
| 府中町   | 3.4                      | 0    | 1.7  | 84.2     | -    | 84.2 | 0.18     | -    | 0.09 | 5.26       | -     | 5.26  |
| 海田町   | 8.7                      | -    | 8.7  | 79.7     | -    | 79.7 | 0        | -    | 0    | 0          | -     | 0     |
| 熊野町   | 5.5                      | -    | 5.5  | 92.5     | -    | 92.5 | 0.21     | -    | 0.21 | 3.77       | -     | 3.77  |
| 坂町    | 3.7                      | -    | 3.7  | 81.8     | -    | 81.8 | 0.67     | -    | 0.67 | 18.18      | -     | 18.18 |
| 安芸太田町 | 4.5                      | 21.1 | 8.2  | 80.0     | 100  | 91.4 | 0        | 0    | 0    | 0          | 0     | 0     |
| 北広島町  | 3.7                      | 7.1  | 4.5  | 78.9     | 54.5 | 70.0 | 0        | 0    | 0    | 0          | 0     | 0     |
| 大崎上島町 | 4.0                      | -    | 4.0  | 72.7     | -    | 72.7 | 0        | -    | 0    | 0          | -     | 0     |
| 世羅町   | 6.7                      | 7.3  | 6.8  | 81.5     | 87.5 | 82.9 | 0        | 0    | 0    | 0          | 0     | 0     |
| 神石高原町 | 4.4                      | -    | 4.4  | 92.9     | -    | 92.9 | 0.16     | -    | 0.16 | 3.57       | -     | 3.57  |

大腸がん

| 自治体名  | 2014年プロセス指標値(男女計 40~74歳) |      |      |          |      |      |          |      |      |            |      |      |
|-------|--------------------------|------|------|----------|------|------|----------|------|------|------------|------|------|
|       | 要精検率(%)                  |      |      | 精検受診率(%) |      |      | がん発見率(%) |      |      | 陽性反応適中度(%) |      |      |
|       | 集団                       | 個別   | 計    | 集団       | 個別   | 計    | 集団       | 個別   | 計    | 集団         | 個別   | 計    |
| 全国    | 6.3                      | 7.8  | 7.1  | 75.3     | 63.5 | 68.3 | 0.18     | 0.25 | 0.22 | 2.92       | 3.19 | 3.08 |
| 広島県   | 6.8                      | 9.3  | 8.3  | 75.8     | 63.3 | 67.4 | 0.25     | 0.26 | 0.26 | 3.66       | 2.82 | 3.09 |
| 広島市   | 10.5                     | 9.6  | 9.8  | 61.8     | 61.4 | 61.4 | 0.28     | 0.28 | 0.28 | 2.69       | 2.89 | 2.86 |
| 呉市    | 6.3                      | 7.8  | 6.4  | 88.1     | 73.7 | 86.7 | 0.25     | 0.41 | 0.26 | 3.95       | 5.26 | 4.08 |
| 竹原市   | 4.9                      | 15.9 | 10.8 | 78.9     | 47.9 | 54.4 | 0.26     | 0.22 | 0.24 | 5.26       | 1.39 | 2.20 |
| 三原市   | 5.0                      | 5.6  | 5.5  | 66.1     | 78.5 | 75.9 | 0.09     | 0.16 | 0.15 | 1.79       | 2.93 | 2.68 |
| 尾道市   | 6.7                      | 13.0 | 9.3  | 77.5     | 58.6 | 66.4 | 0.13     | 0.24 | 0.18 | 1.96       | 1.86 | 1.90 |
| 福山市   | 7.1                      | 9.1  | 8.4  | 77.5     | 77.3 | 77.4 | 0.14     | 0.31 | 0.26 | 2.05       | 3.45 | 3.06 |
| 府中市   | 6.2                      | 12.5 | 7.0  | 82.8     | 0    | 64.1 | 0.38     | 0    | 0.33 | 6.06       | 0    | 4.69 |
| 三次市   | 7.3                      | 6.7  | 7.1  | 70.4     | 0    | 38.6 | 0.32     | 0    | 0.17 | 4.35       | 0    | 2.38 |
| 庄原市   | 5.9                      | 14.0 | 10.0 | 84.0     | 13.2 | 33.9 | 0.31     | 0    | 0.16 | 5.33       | 0    | 1.56 |
| 大竹市   | 8.6                      | 11.1 | 10.3 | 88.0     | 83.9 | 85.0 | 0.34     | 0.39 | 0.38 | 4.00       | 3.50 | 3.63 |
| 東広島市  | 4.7                      | 6.7  | 5.7  | 79.4     | 74.3 | 76.4 | 0.09     | 0.21 | 0.15 | 1.96       | 3.08 | 2.62 |
| 廿日市市  | 5.1                      | 6.2  | 5.6  | 78.8     | 66.9 | 72.6 | 0.30     | 0.19 | 0.25 | 5.96       | 3.01 | 4.42 |
| 安芸高田市 | 5.8                      | 8.5  | 6.9  | 70.2     | 46.0 | 57.9 | 0.35     | 0.20 | 0.28 | 5.95       | 2.30 | 4.09 |
| 江田島市  | 6.4                      | 14.3 | 9.4  | 83.3     | 80.5 | 81.7 | 0.32     | 1.05 | 0.60 | 5.00       | 7.32 | 6.34 |
| 府中町   | 6.1                      | -    | 6.1  | 75.0     | -    | 75.0 | 0.23     | -    | 0.23 | 3.70       | -    | 3.70 |
| 海田町   | 6.3                      | -    | 6.3  | 81.7     | -    | 81.7 | 0.46     | -    | 0.46 | 7.32       | -    | 7.32 |
| 熊野町   | 5.7                      | -    | 5.7  | 77.9     | -    | 77.9 | 0.27     | -    | 0.27 | 4.81       | -    | 4.81 |
| 坂町    | 8.9                      | -    | 8.9  | 69.2     | -    | 69.2 | 0.34     | -    | 0.34 | 3.85       | -    | 3.85 |
| 安芸太田町 | 6.3                      | 0    | 5.4  | 72.2     | -    | 72.2 | 0.18     | -    | 0.15 | 2.78       | -    | 2.78 |
| 北広島町  | 6.5                      | 11.8 | 8.8  | 74.5     | 75.0 | 74.8 | 0.51     | 0.49 | 0.50 | 7.84       | 4.17 | 5.69 |
| 大崎上島町 | 9.8                      | 7.7  | 5.9  | 85.2     | 100  | 85.7 | 0.43     | 0    | 0.42 | 7.41       | 0    | 7.14 |
| 世羅町   | 5.7                      | 10.8 | 8.6  | 81.1     | 66.7 | 70.9 | 0.47     | 0    | 0.20 | 8.11       | 0    | 2.36 |
| 神石高原町 | 8.5                      | -    | 8.5  | 81.7     | -    | 81.7 | 0.46     | -    | 0.46 | 5.38       | -    | 5.38 |

肺がん

| 自治体名  | 2014年プロセス指標値(男女計 40~74歳) |     |     |          |      |      |          |      |      |            |       |      |
|-------|--------------------------|-----|-----|----------|------|------|----------|------|------|------------|-------|------|
|       | 要精検率(%)                  |     |     | 精検受診率(%) |      |      | がん発見率(%) |      |      | 陽性反応適中度(%) |       |      |
|       | 集団                       | 個別  | 計   | 集団       | 個別   | 計    | 集団       | 個別   | 計    | 集団         | 個別    | 計    |
| 全国    | 2.0                      | 2.5 | 2.2 | 84.4     | 75.1 | 80.3 | 0.05     | 0.05 | 0.05 | 2.40       | 1.97  | 2.21 |
| 広島県   | 2.6                      | 3.0 | 2.8 | 85.2     | 63.5 | 72.0 | 0.06     | 0.05 | 0.06 | 2.40       | 1.76  | 2.01 |
| 広島市   | 1.8                      | 2.8 | 2.6 | 70.3     | 59.9 | 61.1 | 0.04     | 0.05 | 0.05 | 2.34       | 1.86  | 1.91 |
| 呉市    | 4.2                      | 1.0 | 4.1 | 94.3     | 100  | 94.4 | 0.07     | 0    | 0.07 | 1.74       | 0     | 1.73 |
| 竹原市   | 4.1                      | 1.8 | 2.8 | 76.0     | 0    | 50.0 | 0        | 0    | 0    | 0          | 0     | 0    |
| 三原市   | 3.7                      | 1.7 | 2.1 | 73.7     | 85.5 | 80.6 | 0        | 0    | 0    | 0          | 0     | 0    |
| 尾道市   | 3.5                      | 6.0 | 4.3 | 78.6     | 56.7 | 68.7 | 0.10     | 0    | 0.07 | 2.76       | 0     | 1.51 |
| 福山市   | 1.4                      | 3.6 | 2.7 | 84.0     | 86.6 | 86.1 | 0.10     | 0.09 | 0.09 | 7.41       | 2.44  | 3.42 |
| 府中市   | 3.8                      | 2.0 | 3.6 | 89.5     | 0    | 83.6 | 0.07     | 0    | 0.06 | 1.75       | 0     | 1.64 |
| 三次市   | 4.8                      | 3.3 | 4.2 | 85.0     | 0    | 57.1 | 0.06     | 0    | 0.04 | 1.25       | 0     | 0.84 |
| 庄原市   | 3.6                      | 9.3 | 6.4 | 93.8     | 28.7 | 47.1 | 0.07     | 0    | 0.04 | 2.08       | 0     | 0.59 |
| 大竹市   | 5.0                      | 4.3 | 4.8 | 96.6     | 91.7 | 95.1 | 0        | 0    | 0    | 0          | 0     | 0    |
| 東広島市  | 0.8                      | 1.7 | 1.2 | 90.9     | 94.3 | 93.0 | 0.02     | 0.03 | 0.03 | 3.03       | 1.89  | 2.33 |
| 廿日市市  | 0.6                      | 2.0 | 1.0 | 93.8     | 80.0 | 86.1 | 0        | 0.10 | 0.03 | 0          | 5.00  | 2.78 |
| 安芸高田市 | 2.3                      | 1.2 | 1.9 | 79.5     | 36.4 | 70.0 | 0.18     | 0    | 0.11 | 7.69       | 0     | 6.00 |
| 江田島市  | 2.4                      | 3.4 | 2.7 | 100      | 91.7 | 97.1 | 0.11     | 0.56 | 0.24 | 4.55       | 16.67 | 8.82 |
| 府中町   | 4.2                      | 0.5 | 2.3 | 88.9     | 33.3 | 83.3 | 0        | 0    | 0    | 0          | 0     | 0    |
| 海田町   | 1.5                      | -   | 1.5 | 84.6     | -    | 84.6 | 0        | -    | 0    | 0          | -     | 0    |
| 熊野町   | 3.4                      | -   | 3.4 | 84.4     | -    | 84.4 | 0        | -    | 0    | 0          | -     | 0    |
| 坂町    | 2.6                      | -   | 2.6 | 77.8     | -    | 77.8 | 0        | -    | 0    | 0          | -     | 0    |
| 安芸太田町 | 1.8                      | 0   | 1.5 | 88.9     | -    | 88.9 | 0        | -    | 0    | 0          | -     | 0    |
| 北広島町  | 0.5                      | 3.7 | 1.6 | 80.0     | 78.9 | 79.2 | 0        | 0    | 0    | 0          | 0     | 0    |
| 大崎上島町 | 4.8                      | -   | 4.8 | 95.2     | -    | 95.2 | 0.23     | -    | 0.23 | 4.76       | -     | 4.76 |
| 世羅町   | 2.8                      | 4.9 | 4.0 | 75.0     | 84.6 | 81.8 | 0        | 0.25 | 0.14 | 0          | 5.13  | 3.64 |
| 神石高原町 | 5.1                      | -   | 5.1 | 86.3     | -    | 86.3 | 0.20     | -    | 0.20 | 3.92       | -     | 3.92 |

広島県

## 乳がん

| 自治体名  | 2014年プロセス指標値(女 40~74歳) |      |     |          |      |      |          |      |      |            |       |       |
|-------|------------------------|------|-----|----------|------|------|----------|------|------|------------|-------|-------|
|       | 要精検率(%)                |      |     | 精検受診率(%) |      |      | がん発見率(%) |      |      | 陽性反応適中度(%) |       |       |
|       | 集団                     | 個別   | 計   | 集団       | 個別   | 計    | 集団       | 個別   | 計    | 集団         | 個別    | 計     |
| 全国    | 5.9                    | 9.0  | 7.6 | 90.2     | 84.0 | 86.3 | 0.28     | 0.37 | 0.33 | 4.79       | 4.08  | 4.34  |
| 広島県   | 6.0                    | 8.1  | 7.3 | 92.2     | 79.0 | 83.2 | 0.33     | 0.39 | 0.37 | 5.44       | 4.82  | 5.02  |
| 広島市   | 5.5                    | 8.4  | 8.0 | 84.6     | 76.1 | 76.9 | 0.24     | 0.45 | 0.42 | 4.32       | 5.35  | 5.26  |
| 呉市    | 6.5                    | 5.8  | 6.4 | 95.1     | 85.4 | 93.6 | 0.43     | 0.71 | 0.48 | 6.64       | 12.20 | 7.49  |
| 竹原市   | 6.3                    | 12.1 | 9.2 | 94.4     | 100  | 98.0 | 0.70     | 0    | 0.36 | 11.11      | 0     | 3.92  |
| 三原市   | 8.3                    | 6.0  | 6.6 | 74.4     | 94.8 | 88.5 | 0.58     | 0.12 | 0.24 | 6.98       | 2.08  | 3.60  |
| 尾道市   | 5.7                    | 13.2 | 7.9 | 96.3     | 67.6 | 82.3 | 0.11     | 0.39 | 0.19 | 1.87       | 2.94  | 2.39  |
| 福山市   | 4.4                    | 6.7  | 5.6 | 84.8     | 94.2 | 90.9 | 0.29     | 0.24 | 0.27 | 6.67       | 3.66  | 4.73  |
| 府中市   | 7.7                    | 3.5  | 6.7 | 92.1     | 0    | 79.5 | 0.61     | 0    | 0.45 | 7.89       | 0     | 6.82  |
| 三次市   | 9.3                    | 6.3  | 8.2 | 91.4     | 0    | 64.0 | 0.67     | 0    | 0.41 | 7.14       | 0     | 5.00  |
| 庄原市   | 8.4                    | 12.3 | 9.7 | 95.6     | 71.4 | 85.0 | 0.93     | 0.35 | 0.73 | 11.11      | 2.86  | 7.50  |
| 大竹市   | 9.2                    | 6.6  | 7.8 | 100      | 100  | 100  | 0.63     | 1.14 | 0.90 | 6.90       | 17.39 | 11.54 |
| 東広島市  | 5.0                    | 9.6  | 7.7 | 95.9     | 94.7 | 95.1 | 0.27     | 0.25 | 0.26 | 5.48       | 2.63  | 3.42  |
| 廿日市市  | 3.0                    | 5.5  | 3.9 | 96.3     | 74.1 | 85.2 | 0.11     | 0    | 0.07 | 3.70       | 0     | 1.85  |
| 安芸高田市 | 6.6                    | 10.4 | 7.7 | 96.3     | 84.8 | 92.0 | 0.49     | 0    | 0.35 | 7.41       | 0     | 4.60  |
| 江田島市  | 4.6                    | 3.8  | 4.6 | 100      | 100  | 100  | 0        | 0    | 0    | 0          | 0     | 0     |
| 府中町   | 7.8                    | 9.1  | 8.7 | 92.6     | 65.7 | 73.4 | 0        | 0.68 | 0.46 | 0          | 7.46  | 5.32  |
| 海田町   | 6.2                    | 8.0  | 7.2 | 100      | 91.7 | 94.9 | 0.20     | 0.67 | 0.45 | 3.23       | 8.33  | 6.33  |
| 熊野町   | 8.7                    | 4.2  | 8.5 | 97.7     | 100  | 97.8 | 0.60     | 0    | 0.57 | 6.82       | 0     | 6.67  |
| 坂町    | 2.7                    | 8.7  | 4.4 | 87.5     | 90.0 | 88.9 | 0        | 0.87 | 0.25 | 0          | 10.00 | 5.56  |
| 安芸太田町 | 4.9                    | 0    | 4.6 | 92.3     | -    | 92.3 | 0.37     | -    | 0.35 | 7.69       | -     | 7.69  |
| 北広島町  | 4.7                    | 4.9  | 4.8 | 86.7     | 84.6 | 85.7 | 0        | 0    | 0    | 0          | 0     | 0     |
| 大崎上島町 | 8.0                    | 9.1  | 8.1 | 100      | 100  | 100  | 0        | 0    | 0    | 0          | 0     | 0     |
| 世羅町   | 9.4                    | 3.9  | 6.6 | 88.6     | 80.0 | 86.0 | 0.27     | 0.26 | 0.26 | 2.86       | 6.67  | 4.00  |
| 神石高原町 | 5.9                    | 9.2  | 6.3 | 93.5     | 85.7 | 92.1 | 0.38     | 0    | 0.33 | 6.45       | 0     | 5.26  |

## 子宮頸がん

| 自治体名  | 2014年プロセス指標値(女 20~74歳) |     |     |          |      |      |          |      |      |            |       |       |
|-------|------------------------|-----|-----|----------|------|------|----------|------|------|------------|-------|-------|
|       | 要精検率(%)                |     |     | 精検受診率(%) |      |      | がん発見率(%) |      |      | 陽性反応適中度(%) |       |       |
|       | 集団                     | 個別  | 計   | 集団       | 個別   | 計    | 集団       | 個別   | 計    | 集団         | 個別    | 計     |
| 全国    | 1.4                    | 2.5 | 2.2 | 82.3     | 70.6 | 72.5 | 0.03     | 0.05 | 0.04 | 2.12       | 1.87  | 1.91  |
| 広島県   | 1.6                    | 2.6 | 2.3 | 89.0     | 69.6 | 72.8 | 0.03     | 0.07 | 0.06 | 1.93       | 2.82  | 2.67  |
| 広島市   | 1.0                    | 2.5 | 2.4 | 73.1     | 58.1 | 58.5 | 0        | 0.05 | 0.05 | 0          | 1.94  | 1.88  |
| 呉市    | 2.0                    | 3.0 | 2.7 | 100      | 84.6 | 87.6 | 0.04     | 0.16 | 0.13 | 1.82       | 5.26  | 4.59  |
| 竹原市   | 1.4                    | 1.6 | 1.5 | 85.7     | 83.3 | 84.6 | 0.39     | 0    | 0.22 | 28.57      | 0     | 15.38 |
| 三原市   | 0.8                    | 1.7 | 1.5 | 62.5     | 85.2 | 83.1 | 0        | 0.08 | 0.07 | 0          | 4.94  | 4.49  |
| 尾道市   | 2.3                    | 2.4 | 2.4 | 91.4     | 26.7 | 55.0 | 0        | 0    | 0    | 0          | 0     | 0     |
| 福山市   | 0.9                    | 3.8 | 2.9 | 72.4     | 95.8 | 93.7 | 0.06     | 0.11 | 0.09 | 6.90       | 2.78  | 3.15  |
| 府中市   | 0.5                    | 0.5 | 0.5 | 75.0     | 0    | 50.0 | 0        | 0    | 0    | 0          | 0     | 0     |
| 三次市   | 2.1                    | 1.5 | 1.8 | 84.6     | 0    | 47.8 | 0        | 0    | 0    | 0          | 0     | 0     |
| 庄原市   | 2.1                    | 1.6 | 1.9 | 88.2     | 50.0 | 74.1 | 0.12     | 0    | 0.07 | 5.88       | 0     | 3.70  |
| 大竹市   | 3.5                    | 1.8 | 2.2 | 100      | 57.1 | 73.9 | 0        | 0    | 0    | 0          | 0     | 0     |
| 東広島市  | 2.5                    | 2.0 | 2.2 | 93.9     | 87.9 | 90.1 | 0        | 0.12 | 0.08 | 0          | 6.03  | 3.85  |
| 廿日市市  | 0.8                    | 1.9 | 1.5 | 100      | 18.2 | 35.7 | 0        | 0    | 0    | 0          | 0     | 0     |
| 安芸高田市 | 1.4                    | 1.5 | 1.4 | 70.0     | 80.0 | 73.3 | 0        | 0    | 0    | 0          | 0     | 0     |
| 江田島市  | 2.0                    | 2.4 | 2.2 | 100      | 100  | 100  | 0        | 0    | 0    | 0          | 0     | 0     |
| 府中町   | 3.3                    | 2.6 | 2.7 | 100      | 58.8 | 67.4 | 0.36     | 0    | 0.06 | 11.11      | 0     | 2.33  |
| 海田町   | 2.9                    | 3.0 | 3.0 | 85.7     | 64.5 | 71.1 | 0        | 0.10 | 0.07 | 0          | 3.23  | 2.22  |
| 熊野町   | 0.9                    | 4.3 | 1.5 | 100      | 71.4 | 85.7 | 0        | 0.62 | 0.11 | 0          | 14.29 | 7.14  |
| 坂町    | 1.9                    | 2.6 | 2.2 | 80.0     | 80.0 | 80.0 | 0        | 0    | 0    | 0          | 0     | 0     |
| 安芸太田町 | 1.4                    | 0   | 1.1 | 100      | -    | 100  | 0        | -    | 0    | 0          | -     | 0     |
| 北広島町  | 1.0                    | 2.0 | 1.5 | 100      | 85.7 | 90.0 | 0        | 0    | 0    | 0          | 0     | 0     |
| 大崎上島町 | 3.6                    | 3.2 | 3.5 | 100      | 100  | 100  | 0        | 0    | 0    | 0          | 0     | 0     |
| 世羅町   | 1.9                    | 1.7 | 1.8 | 66.7     | 83.3 | 75.0 | 0        | 0.28 | 0.15 | 0          | 16.67 | 8.33  |
| 神石高原町 | 2.3                    | 5.5 | 2.6 | 90.9     | 33.3 | 78.6 | 0        | 0    | 0    | 0          | 0     | 0     |



# 【山口県】都道府県別がん検診実施状況

## 1 指針に基づくがん検診実施状況(山口県)

表1 指針に基づく検診実施状況

|                    | 実施したと回答した市区町村割合(%) |     |      |      |      |
|--------------------|--------------------|-----|------|------|------|
|                    | 胃                  | 大腸  | 肺    | 乳    | 子宮頸  |
| 集計対象市区町村数          | 19                 | 19  | 19   | 19   | 19   |
| 集計対象市区町村割合(%)      | 100                | 100 | 100  | 100  | 100  |
| 指針に基づく対象年齢で検診を実施した | 52.6               | 100 | 94.7 | 94.7 | 100  |
| 指針に基づく受診間隔で検診を実施した | 10.5               | 100 | 100  | 68.4 | 68.4 |

表2 指針に基づかない検診実施状況

|                          | 実施したと回答した市区町村割合(%) |
|--------------------------|--------------------|
| 集計対象市区町村数                | 19                 |
| 集計対象市区町村割合(%)            | 100                |
| 指針以外の何らかの部位で検診を実施した      | 89.5               |
| 前立腺がん検診(PSA検査)を実施した      | 89.5               |
| 子宮体がん検診(細胞診)を実施した        | 47.4               |
| エコーによる検診(肝臓、卵巣、甲状腺)を実施した | 5.3                |
| その他の何らかの検診を実施した          | 10.5               |

## 2 市区町村用がん検診チェックリスト実施率(山口県)

表3 チェックリスト実施率(全項目)

|                 | 実施したと回答した市区町村割合(%) |      |      |      |      |      |      |      |      |      |
|-----------------|--------------------|------|------|------|------|------|------|------|------|------|
|                 | 胃                  |      | 大腸   |      | 肺    |      | 乳    |      | 子宮頸  |      |
|                 | 集団                 | 個別   | 集団   | 個別   | 集団   | 個別   | 集団   | 個別   | 集団   | 個別   |
| 集計対象市区町村数       | 18                 | 15   | 17   | 14   | 18   | 10   | 16   | 18   | 14   | 18   |
| 集計対象市区町村割合(%)   | 94.7               | 78.9 | 89.5 | 73.7 | 94.7 | 52.6 | 84.2 | 94.7 | 73.7 | 94.7 |
| チェックリスト全項目の実施率* | 60.6               | 52.8 | 62.2 | 53.2 | 60.6 | 51.0 | 58.9 | 55.4 | 60.0 | 54.9 |

表4 チェックリスト実施率(平成28年度の検診体制整備に関する項目)

|  | 実施したと回答した市区町村割合(%) |      |      |      |      |      |      |      |      |      |
|--|--------------------|------|------|------|------|------|------|------|------|------|
|  | 胃                  |      | 大腸   |      | 肺    |      | 乳    |      | 子宮頸  |      |
|  | 集団                 | 個別   | 集団   | 個別   | 集団   | 個別   | 集団   | 個別   | 集団   | 個別   |
| 集計対象市区町村数  | 18                 | 15   | 18   | 15   | 18   | 10   | 17   | 18   | 16   | 18   |
| 集計対象市区町村割合(%)  | 94.7               | 78.9 | 94.7 | 78.9 | 94.7 | 52.6 | 89.5 | 94.7 | 84.2 | 94.7 |
| <b>【1】 検診対象者</b>   |                    |      |      |      |      |      |      |      |      |      |
| 1-1 対象者全員の氏名を記載した名簿を、住民台帳などに基づいて作成したか*   | 100                | 100  | 100  | 100  | 100  | 100  | 100  | 100  | 100  | 100  |
| 1-2 対象者全員に、個別に受診勧奨を行ったか*   | 50.0               | 46.7 | 50.0 | 46.7 | 50.0 | 40.0 | 47.1 | 50.0 | 50.0 | 50.0 |
| 1-3 受診勧奨を行った住民のうち未受診者全員に対し、再度の受診勧奨を個人毎(手紙・電話・訪問等)に行ったか                         | 0                  | 0    | 0    | 0    | 0    | 0    | 0    | 0    | 0    | 0    |
| 1-4 対象者数(推計でも可)を把握したか*   | 100                | 100  | 100  | 100  | 100  | 100  | 100  | 100  | 100  | 100  |
| <b>【2】 受診者の情報管理</b>  |                    |      |      |      |      |      |      |      |      |      |
| 2-1 個人別の受診(記録)台帳またはデータベースを作成したか*   | 100                | 100  | 100  | 100  | 100  | 100  | 100  | 100  | 100  | 100  |
| 2-2 過去5年間の受診歴を記録しているか*   | 94.4               | 93.3 | 94.4 | 86.7 | 94.4 | 90.0 | 100  | 94.4 | 93.8 | 94.4 |
| <b>【3】 受診者への説明、及び要精検者への説明</b>  |                    |      |      |      |      |      |      |      |      |      |
| 3-1 受診勧奨時に、「検診機関用チェックリスト 1.受診者への説明」が全項目記載された資料を、全員に個別配布したか*                    | 0                  | 0    | 5.6  | 0    | 0    | 0    | 0    | 0    | 0    | 0    |
| 3-2 要精検者全員に対し、受診可能な精密検査機関名(医療機関名)の一覧を提示したか*                                    | 66.7               | 46.7 | 72.2 | 60.0 | 66.7 | 40.0 | 58.8 | 44.4 | 62.5 | 50.0 |
| 3-3 上記(3-2)の一覧に掲載したすべての精密検査機関には、あらかじめ精密検査結果の報告を依頼したか*                          | 27.8               | 20.0 | 33.3 | 33.3 | 27.8 | 20.0 | 29.4 | 27.8 | 31.3 | 27.8 |
| <b>【4】 精密検査結果の把握、精密検査未受診者の特定と受診勧奨</b>  |                    |      |      |      |      |      |      |      |      |      |
| 4-1 精密検査方法及び、精密検査(治療)結果を把握したか*   | 100                | 100  | 100  | 100  | 100  | 100  | 100  | 100  | 100  | 100  |
| 4-2 精密検査方法及び、精密検査(治療)結果が不明の者については、本人もしくは精密検査機関への照会等により、結果を確認したか*               | 100                | 100  | 100  | 100  | 100  | 100  | 100  | 100  | 100  | 100  |
| 4-3 個人毎の精密検査方法及び、精密検査(治療)結果を、市区町村、検診機関(医療機関)、精密検査機関が共有したか*                     | 83.3               | 60.0 | 83.3 | 60.0 | 83.3 | 50.0 | 82.4 | 66.7 | 81.3 | 66.7 |
| 4-4 過去5年間の精密検査方法及び、精密検査(治療)結果を記録しているか*   | 88.9               | 93.3 | 83.3 | 86.7 | 88.9 | 90.0 | 94.1 | 88.9 | 87.5 | 88.9 |
| 4-5 精密検査未受診と精密検査結果未把握を定義に従って区別し、精密検査未受診者を特定したか*                                | 94.4               | 93.3 | 94.4 | 93.3 | 94.4 | 100  | 94.1 | 94.4 | 93.8 | 94.4 |
| 4-6 精密検査未受診者に精密検査の受診勧奨を行ったか*   | 77.8               | 80.0 | 77.8 | 73.3 | 77.8 | 80.0 | 76.5 | 72.2 | 81.3 | 72.2 |
| <b>【5】 地域保健・健康増進事業報告</b>   |                    |      |      |      |      |      |      |      |      |      |
| 5-1 がん検診結果や精密検査結果の最終報告(平成27年度地域保健・健康増進事業報告)を行ったか*                              | 100                | 100  | 100  | 93.3 | 100  | 100  | 100  | 100  | 100  | 100  |
| 5-2 がん検診の結果について、地域保健・健康増進事業報告の全項目を計上できるよう、委託先(検診機関(医療機関)、医師会など)に報告を求めたか*       | 94.4               | 93.3 | 94.4 | 93.3 | 94.4 | 100  | 94.1 | 94.4 | 93.8 | 94.4 |
| 5-3 がん検診の結果について、委託先からの報告内容が地域保健・健康増進事業報告を網羅できていない場合、改善を求めたか*                   | 66.7               | 66.7 | 66.7 | 60.0 | 66.7 | 60.0 | 64.7 | 66.7 | 62.5 | 66.7 |
| 5-4 精密検査結果について、地域保健・健康増進事業報告の全項目を計上できるよう、委託先(検診機関(医療機関)、精密検査機関、医師会など)に報告を求めたか* | 83.3               | 80.0 | 83.3 | 80.0 | 83.3 | 80.0 | 82.4 | 83.3 | 81.3 | 83.3 |
| 5-5 精密検査結果について、委託先からの報告内容が地域保健・健康増進事業報告を網羅できていない場合、改善を求めたか*                    | 61.1               | 60.0 | 61.1 | 53.3 | 61.1 | 50.0 | 58.8 | 61.1 | 56.3 | 61.1 |
| <b>【6】 検診機関(医療機関)の質の担保</b>   |                    |      |      |      |      |      |      |      |      |      |
| 6-1 委託先検診機関(医療機関)を、仕様書の内容に基づいて選定したか*   | 55.6               | 53.3 | 55.6 | 53.3 | 55.6 | 50.0 | 52.9 | 44.4 | 50.0 | 44.4 |
| 6-2 仕様書(もしくは実施要綱)の内容は、「仕様書に明記すべき必要最低限の精度管理項目」を満たしたか*                           | 11.1               | 13.3 | 11.1 | 13.3 | 11.1 | 20.0 | 11.8 | 11.1 | 12.5 | 11.1 |
| 6-3 検診終了後に、委託先検診機関(医療機関)で仕様書(もしくは実施要綱)の内容が遵守されたことを確認したか*                       | 16.7               | 20.0 | 16.7 | 20.0 | 16.7 | 20.0 | 17.6 | 16.7 | 18.8 | 16.7 |
| 6-4 検診機関(医療機関)に精度管理評価を個別にフィードバックしたか*   | 5.6                | 6.7  | 5.6  | 6.7  | 5.6  | 0    | 5.9  | 5.6  | 6.3  | 5.6  |
| 6-5 「検診機関用チェックリスト」の遵守状況をフィードバックしたか*  | 0                  | 0    | 0    | 0    | 0    | 0    | 0    | 0    | 0    | 0    |
| 6-6 検診機関(医療機関)毎のプロセス指標値を集計してフィードバックしたか*  | 0                  | 0    | 0    | 0    | 0    | 0    | 0    | 0    | 0    | 0    |
| 6-7 上記の結果をふまえ、課題のある検診機関(医療機関)に改善策をフィードバックしたか*                                  | 0                  | 0    | 0    | 0    | 0    | 0    | 0    | 0    | 0    | 0    |



表5 チェックリスト実施率（平成26年度の精度管理指標の把握に関する項目）

|  | 実施したと回答した市区町村割合(%) |      |      |      |      |      |      |      |      |      |
|--|--------------------|------|------|------|------|------|------|------|------|------|
|  | 胃                  |      | 大腸   |      | 肺    |      | 乳    |      | 子宮頸  |      |
|  | 集団                 | 個別   | 集団   | 個別   | 集団   | 個別   | 集団   | 個別   | 集団   | 個別   |
| 集計対象市区町村数                              | 18                 | 15   | 17   | 14   | 18   | 10   | 16   | 18   | 14   | 18   |
| 集計対象市区町村割合(%)                          | 94.7               | 78.9 | 89.5 | 73.7 | 94.7 | 52.6 | 84.2 | 94.7 | 73.7 | 94.7 |
| <b>【7】 受診率の集計</b>                      |                    |      |      |      |      |      |      |      |      |      |
| 7-1 受診率を集計したか*                         | 94.4               | 86.7 | 94.1 | 85.7 | 94.4 | 90.0 | 93.8 | 88.9 | 92.9 | 88.9 |
| 7-2 受診率を性別・年齢5歳階級別に集計したか*              | 83.3               | 73.3 | 82.4 | 71.4 | 83.3 | 70.0 | 81.3 | 72.2 | 78.6 | 72.2 |
| 7-3 受診率を検診機関別に集計したか*                   | 50.0               | 20.0 | 52.9 | 21.4 | 55.6 | 20.0 | 43.8 | 27.8 | 42.9 | 22.2 |
| 7-4 受診率を検診受診歴別に集計したか*                  | 55.6               | 40.0 | 64.7 | 35.7 | 66.7 | 40.0 | 56.3 | 50.0 | 57.1 | 44.4 |
| <b>【8】 要精検率の集計</b>                     |                    |      |      |      |      |      |      |      |      |      |
| 8-1 要精検率を集計したか*                        | 100                | 93.3 | 100  | 92.9 | 100  | 90.0 | 100  | 94.4 | 100  | 94.4 |
| 8-2 要精検率を性別・年齢5歳階級別に集計したか*             | 77.8               | 66.7 | 76.5 | 64.3 | 77.8 | 50.0 | 75.0 | 72.2 | 71.4 | 72.2 |
| 8-3 要精検率を検診機関別に集計したか*                  | 55.6               | 33.3 | 58.8 | 35.7 | 61.1 | 30.0 | 56.3 | 44.4 | 57.1 | 38.9 |
| 8-4 要精検率を検診受診歴別に集計したか*                 | 61.1               | 46.7 | 64.7 | 42.9 | 61.1 | 40.0 | 56.3 | 55.6 | 57.1 | 55.6 |
| <b>【9】 精検受診率の集計</b>                    |                    |      |      |      |      |      |      |      |      |      |
| 9-1 精検受診率を集計したか*                       | 94.4               | 93.3 | 100  | 92.9 | 94.4 | 80.0 | 93.8 | 88.9 | 92.9 | 88.9 |
| 9-2 精検受診率を性別・年齢5歳階級別に集計したか*            | 72.2               | 60.0 | 76.5 | 57.1 | 72.2 | 50.0 | 68.8 | 66.7 | 71.4 | 66.7 |
| 9-3 精検受診率を検診機関別に集計したか*                 | 50.0               | 26.7 | 58.8 | 28.6 | 55.6 | 30.0 | 50.0 | 38.9 | 57.1 | 33.3 |
| 9-4 精検受診率を検診受診歴別に集計したか*                | 61.1               | 46.7 | 64.7 | 42.9 | 61.1 | 40.0 | 56.3 | 55.6 | 57.1 | 55.6 |
| <b>【10】 精検未受診率の集計</b>                  |                    |      |      |      |      |      |      |      |      |      |
| 10-1 精検未受診率を集計したか*                     | 66.7               | 53.3 | 70.6 | 50.0 | 66.7 | 50.0 | 68.8 | 61.1 | 71.4 | 61.1 |
| <b>【11】 がん発見率の集計</b>                   |                    |      |      |      |      |      |      |      |      |      |
| 11-1 がん発見率を集計したか*                      | 94.4               | 86.7 | 94.1 | 85.7 | 94.4 | 90.0 | 93.8 | 88.9 | 92.9 | 88.9 |
| 11-2 がん発見率を性別・年齢5歳階級別に集計したか*           | 44.4               | 33.3 | 47.1 | 35.7 | 44.4 | 30.0 | 43.8 | 38.9 | 50.0 | 38.9 |
| 11-3 がん発見率を検診機関別に集計したか*                | 33.3               | 20.0 | 41.2 | 21.4 | 38.9 | 10.0 | 37.5 | 33.3 | 42.9 | 27.8 |
| 11-4 がん発見率を検診受診歴別に集計したか*               | 38.9               | 26.7 | 41.2 | 28.6 | 38.9 | 20.0 | 37.5 | 33.3 | 42.9 | 33.3 |
| 11-5 がん発見率を検査方法別に集計したか**               | .                  | .    | .    | .    | 88.9 | 70.0 | 87.5 | 83.3 | .    | .    |
| <b>【12】 陽性反応適中度の集計</b>                 |                    |      |      |      |      |      |      |      |      |      |
| 12-1 陽性反応適中度を集計したか*                    | 77.8               | 66.7 | 76.5 | 64.3 | 77.8 | 70.0 | 75.0 | 72.2 | 71.4 | 72.2 |
| 12-2 陽性反応適中度を性別・年齢5歳階級別に集計したか*         | 27.8               | 13.3 | 29.4 | 14.3 | 27.8 | 10.0 | 25.0 | 22.2 | 28.6 | 22.2 |
| 12-3 陽性反応適中度を検診機関別に集計したか*              | 22.2               | 6.7  | 29.4 | 7.1  | 27.8 | 10.0 | 31.3 | 22.2 | 35.7 | 16.7 |
| 12-4 陽性反応適中度を検診受診歴別に集計したか*             | 27.8               | 13.3 | 29.4 | 14.3 | 27.8 | 10.0 | 25.0 | 22.2 | 28.6 | 22.2 |
| 12-5 陽性反応適中度を検査方法別に集計したか**             | .                  | .    | .    | .    | 50.0 | 10.0 | 50.0 | 44.4 | .    | .    |
| <b>【13】 早期がん割合の集計</b>                  |                    |      |      |      |      |      |      |      |      |      |
| 13-1 早期がん割合を集計したか*                     | 72.2               | 60.0 | 76.5 | 64.3 | 55.6 | 60.0 | 56.3 | 50.0 | .    | .    |
| 13-2 早期がん割合を性別・年齢5歳階級別に集計したか*          | 61.1               | 46.7 | 64.7 | 50.0 | 50.0 | 50.0 | 50.0 | 44.4 | .    | .    |
| 13-3 早期がん割合を検診機関別に集計したか*               | 44.4               | 26.7 | 47.1 | 28.6 | 33.3 | 30.0 | 31.3 | 27.8 | .    | .    |
| 13-4 早期がん割合を検診受診歴別に集計したか*              | 55.6               | 40.0 | 58.8 | 42.9 | 44.4 | 40.0 | 43.8 | 38.9 | .    | .    |
| 13-5 早期がん割合を検査方法別に集計したか**              | .                  | .    | .    | .    | 38.9 | 40.0 | 37.5 | 38.9 | .    | .    |
| <b>【14】 粘膜内がん、非浸潤がんの集計</b>             |                    |      |      |      |      |      |      |      |      |      |
| 14-1 粘膜内がんを集計したか*                      | 50.0               | 40.0 | 52.9 | 50.0 | .    | .    | .    | .    | .    | .    |
| 非浸潤がんを集計したか*                           | .                  | .    | .    | .    | .    | .    | 43.8 | 44.4 | .    | .    |
| <b>【15】 上皮内病変（CINなど）数の集計</b>           |                    |      |      |      |      |      |      |      |      |      |
| 15-1 上皮内病変（CINなど）数を集計したか（区分毎）*         | .                  | .    | .    | .    | .    | .    | .    | .    | 64.3 | 55.6 |
| 15-2 上皮内病変（CINなど）数を年齢5歳階級別に集計したか（区分毎）* | .                  | .    | .    | .    | .    | .    | .    | .    | 64.3 | 55.6 |
| 15-3 上皮内病変（CINなど）数を検診機関別に集計したか（区分毎）*   | .                  | .    | .    | .    | .    | .    | .    | .    | 35.7 | 27.8 |
| 15-4 上皮内病変（CINなど）数を検診受診歴別に集計したか（区分毎）*  | .                  | .    | .    | .    | .    | .    | .    | .    | 57.1 | 50.0 |
| <b>【16】 微小浸潤がん割合の集計</b>                |                    |      |      |      |      |      |      |      |      |      |
| 16-1 微小浸潤がん割合を集計したか*                   | .                  | .    | .    | .    | .    | .    | .    | .    | 64.3 | 55.6 |
| 16-2 微小浸潤がん割合を年齢5歳階級別に集計したか*           | .                  | .    | .    | .    | .    | .    | .    | .    | 64.3 | 55.6 |
| 16-3 微小浸潤がん割合を検診機関別に集計したか*             | .                  | .    | .    | .    | .    | .    | .    | .    | 35.7 | 27.8 |
| 16-4 微小浸潤がん割合を検診受診歴別に集計したか*            | .                  | .    | .    | .    | .    | .    | .    | .    | 57.1 | 50.0 |

\* 「事業評価のためのチェックリスト（厚生労働省委員会報告書「今後の我が国におけるがん検診事業評価の在り方について・平成20年3月」）に記載されている項目

\*\* 肺がんは「事業評価のためのチェックリスト」には含まれない

### 3 プロセス指標値(山口県)

表6 市区町村別のプロセス指標値

胃がん

| 自治体名   | 2014年プロセス指標値(男女計 40~74歳) |      |      |          |      |      |          |      |      |            |      |      |
|--------|--------------------------|------|------|----------|------|------|----------|------|------|------------|------|------|
|        | 要精検率(%)                  |      |      | 精検受診率(%) |      |      | がん発見率(%) |      |      | 陽性反応適中度(%) |      |      |
|        | 集団                       | 個別   | 計    | 集団       | 個別   | 計    | 集団       | 個別   | 計    | 集団         | 個別   | 計    |
| 全国     | 7.6                      | 8.7  | 7.9  | 83.6     | 74.7 | 80.9 | 0.12     | 0.13 | 0.12 | 1.60       | 1.46 | 1.56 |
| 山口県    | 6.6                      | 7.0  | 6.8  | 89.4     | 85.6 | 88.1 | 0.07     | 0.12 | 0.09 | 1.13       | 1.77 | 1.36 |
| 下関市    | 8.7                      | 11.0 | 9.3  | 91.0     | 69.2 | 84.9 | 0        | 0.42 | 0.10 | 0          | 3.85 | 1.08 |
| 宇部市    | 2.8                      | 3.8  | 3.1  | 90.7     | 77.3 | 86.2 | 0        | 0.17 | 0.05 | 0          | 4.55 | 1.54 |
| 山口市    | 3.0                      | 12.5 | 8.0  | 81.0     | 87.8 | 86.6 | 0        | 0.38 | 0.20 | 0          | 3.06 | 2.52 |
| 萩市     | 8.6                      | 10.1 | 9.0  | 85.7     | 70.6 | 80.8 | 0        | 0.60 | 0.17 | 0          | 5.88 | 1.92 |
| 防府市    | 8.8                      | 5.3  | 7.5  | 96.1     | 83.3 | 92.8 | 0.17     | 0    | 0.11 | 1.96       | 0    | 1.45 |
| 下松市    | 7.8                      | 5.2  | 6.5  | 85.2     | 87.8 | 86.3 | 0        | 0    | 0    | 0          | 0    | 0    |
| 岩国市    | 6.3                      | 13.9 | 8.4  | 88.7     | 91.7 | 90.1 | 0        | 0    | 0    | 0          | 0    | 0    |
| 光市     | 11.3                     | 3.6  | 7.0  | 91.9     | 79.2 | 88.4 | 0.18     | 0.15 | 0.16 | 1.61       | 4.17 | 2.33 |
| 長門市    | 7.2                      | 6.4  | 7.1  | 91.1     | 90.9 | 91.0 | 0.13     | 0    | 0.11 | 1.79       | 0    | 1.49 |
| 柳井市    | 8.0                      | 12.5 | 9.0  | 100      | 100  | 100  | 0        | 0    | 0    | 0          | 0    | 0    |
| 美祿市    | 7.7                      | 8.0  | 7.7  | 80.5     | 100  | 83.3 | 0.38     | 0    | 0.32 | 4.88       | 0    | 4.17 |
| 周南市    | 5.2                      | 4.4  | 4.7  | 92.3     | 83.3 | 87.4 | 0        | 0    | 0    | 0          | 0    | 0    |
| 山陽小野田市 | 8.8                      | 9.5  | 9.0  | 83.3     | 100  | 88.6 | 0        | 0    | 0    | 0          | 0    | 0    |
| 周防大島町  | 2.8                      | -    | 2.8  | 92.9     | -    | 92.9 | 0.20     | -    | 0.20 | 7.14       | -    | 7.14 |
| 和木町    | 5.9                      | -    | 5.9  | 85.7     | -    | 85.7 | 0.56     | -    | 0.56 | 9.52       | -    | 9.52 |
| 上関町    | 10.5                     | 1.1  | 5.4  | 100      | 100  | 100  | 0        | 0    | 0    | 0          | 0    | 0    |
| 田布施町   | 10.9                     | -    | 10.9 | 92.3     | -    | 92.3 | 0        | -    | 0    | 0          | -    | 0    |
| 平生町    | 8.7                      | -    | 8.7  | 85.7     | -    | 85.7 | 0        | -    | 0    | 0          | -    | 0    |
| 阿武町    | 10.3                     | 20.0 | 10.8 | 87.5     | 100  | 88.9 | 0        | 0    | 0    | 0          | 0    | 0    |

大腸がん

| 自治体名   | 2014年プロセス指標値(男女計 40~74歳) |      |      |          |      |      |          |      |      |            |      |      |
|--------|--------------------------|------|------|----------|------|------|----------|------|------|------------|------|------|
|        | 要精検率(%)                  |      |      | 精検受診率(%) |      |      | がん発見率(%) |      |      | 陽性反応適中度(%) |      |      |
|        | 集団                       | 個別   | 計    | 集団       | 個別   | 計    | 集団       | 個別   | 計    | 集団         | 個別   | 計    |
| 全国     | 6.3                      | 7.8  | 7.1  | 75.3     | 63.5 | 68.3 | 0.18     | 0.25 | 0.22 | 2.92       | 3.19 | 3.08 |
| 山口県    | 6.1                      | 9.1  | 7.9  | 84.8     | 73.0 | 76.6 | 0.26     | 0.38 | 0.34 | 4.30       | 4.24 | 4.26 |
| 下関市    | 5.7                      | 9.4  | 8.3  | 87.1     | 66.3 | 70.5 | 0.30     | 0.71 | 0.59 | 5.38       | 7.61 | 7.16 |
| 宇部市    | 7.4                      | 8.9  | 8.4  | 87.7     | 69.5 | 74.9 | 0.36     | 0.23 | 0.27 | 4.91       | 2.56 | 3.25 |
| 山口市    | 6.0                      | 7.6  | 6.9  | 84.0     | 80.4 | 81.8 | 0.34     | 0.32 | 0.33 | 5.66       | 4.17 | 4.74 |
| 萩市     | 5.8                      | 10.6 | 8.5  | 86.4     | 68.0 | 73.5 | 0.27     | 0.10 | 0.17 | 4.55       | 0.97 | 2.04 |
| 防府市    | -                        | 9.7  | 9.7  | -        | 78.7 | 77.7 | -        | 0.13 | 0.13 | -          | 1.33 | 1.33 |
| 下松市    | 5.9                      | 10.8 | 8.8  | 86.0     | 66.2 | 71.7 | 0.21     | 0.44 | 0.34 | 3.51       | 4.05 | 3.90 |
| 岩国市    | 6.3                      | 7.9  | 7.4  | 83.6     | 77.4 | 79.0 | 0.27     | 0.44 | 0.39 | 4.31       | 5.64 | 5.30 |
| 光市     | 5.1                      | 8.2  | 7.1  | 74.4     | 61.5 | 64.6 | 0.12     | 0.30 | 0.24 | 2.33       | 3.70 | 3.37 |
| 長門市    | 5.9                      | 11.9 | 6.8  | 85.1     | 77.1 | 82.9 | 0.06     | 0    | 0.05 | 1.06       | 0    | 0.78 |
| 柳井市    | 7.4                      | 12.0 | 10.2 | 83.3     | 58.3 | 65.5 | 0.62     | 0.40 | 0.48 | 8.33       | 3.33 | 4.76 |
| 美祿市    | 6.2                      | 6.3  | 6.2  | 86.9     | 82.9 | 85.4 | 0.10     | 0.18 | 0.13 | 1.64       | 2.86 | 2.08 |
| 周南市    | 6.6                      | 10.1 | 9.3  | 82.1     | 73.6 | 75.0 | 0.71     | 0.50 | 0.55 | 10.71      | 5.00 | 5.95 |
| 山陽小野田市 | 6.0                      | 9.6  | 8.8  | 86.8     | 89.1 | 88.8 | 0.32     | 0.35 | 0.34 | 5.26       | 3.62 | 3.86 |
| 周防大島町  | 5.7                      | -    | 5.7  | 88.9     | -    | 88.9 | 0        | -    | 0    | 0          | -    | 0    |
| 和木町    | 5.7                      | -    | 5.7  | 69.7     | -    | 69.7 | 0.17     | -    | 0.17 | 3.03       | -    | 3.03 |
| 上関町    | 9.1                      | -    | 9.1  | 82.4     | -    | 82.4 | 0        | -    | 0    | 0          | -    | 0    |
| 田布施町   | 5.5                      | -    | 5.5  | 82.0     | -    | 82.0 | 0.33     | -    | 0.33 | 6.00       | -    | 6.00 |
| 平生町    | 4.1                      | -    | 4.1  | 100      | -    | 100  | 0.28     | -    | 0.28 | 6.67       | -    | 6.67 |
| 阿武町    | 5.1                      | 6.1  | 5.3  | 100      | 100  | 100  | 0        | 0    | 0    | 0          | 0    | 0    |

肺がん

| 自治体名   | 2014年プロセス指標値(男女計 40~74歳) |     |     |          |      |      |          |      |      |            |       |      |
|--------|--------------------------|-----|-----|----------|------|------|----------|------|------|------------|-------|------|
|        | 要精検率(%)                  |     |     | 精検受診率(%) |      |      | がん発見率(%) |      |      | 陽性反応適中度(%) |       |      |
|        | 集団                       | 個別  | 計   | 集団       | 個別   | 計    | 集団       | 個別   | 計    | 集団         | 個別    | 計    |
| 全国     | 2.0                      | 2.5 | 2.2 | 84.4     | 75.1 | 80.3 | 0.05     | 0.05 | 0.05 | 2.40       | 1.97  | 2.21 |
| 山口県    | 2.4                      | 2.4 | 2.4 | 88.7     | 88.1 | 88.5 | 0.07     | 0.06 | 0.07 | 2.86       | 2.64  | 2.76 |
| 下関市    | 3.9                      | 4.2 | 3.9 | 79.0     | 20.0 | 73.9 | 0.11     | 0    | 0.10 | 2.86       | 0     | 2.61 |
| 宇部市    | 1.4                      | 1.8 | 1.7 | 90.6     | 96.7 | 95.2 | 0        | 0.06 | 0.04 | 0          | 3.26  | 2.42 |
| 山口市    | 1.1                      | -   | 1.1 | 91.9     | -    | 91.9 | 0.06     | -    | 0.06 | 5.41       | -     | 5.41 |
| 萩市     | 1.9                      | 1.9 | 1.9 | 90.0     | 70.0 | 83.3 | 0.09     | 0    | 0.06 | 5.00       | 0     | 3.33 |
| 防府市    | 4.8                      | -   | 4.8 | 93.7     | -    | 93.7 | 0.23     | -    | 0.23 | 4.76       | -     | 4.76 |
| 下松市    | 1.6                      | 1.4 | 1.5 | 80.0     | 82.4 | 81.3 | 0        | 0    | 0    | 0          | 0     | 0    |
| 岩国市    | 1.5                      | 2.9 | 2.5 | 76.9     | 94.0 | 90.9 | 0.06     | 0.10 | 0.09 | 3.85       | 3.42  | 3.50 |
| 光市     | 2.8                      | 5.4 | 4.4 | 92.6     | 75.0 | 79.3 | 0.10     | 0.06 | 0.08 | 3.70       | 1.19  | 1.80 |
| 長門市    | 4.9                      | 4.5 | 4.9 | 95.2     | 100  | 95.9 | 0.08     | 0.90 | 0.20 | 1.59       | 20.00 | 4.11 |
| 柳井市    | 5.2                      | -   | 5.2 | 92.3     | -    | 92.3 | 0.10     | -    | 0.10 | 1.92       | -     | 1.92 |
| 美祿市    | 0.6                      | -   | 0.6 | 75.0     | -    | 75.0 | 0        | -    | 0    | 0          | -     | 0    |
| 周南市    | 2.9                      | 1.9 | 2.2 | 91.7     | 87.5 | 88.8 | 0        | 0.03 | 0.03 | 0          | 1.79  | 1.25 |
| 山陽小野田市 | 1.8                      | 1.9 | 1.9 | 94.4     | 96.6 | 96.1 | 0.30     | 0.03 | 0.10 | 16.67      | 1.72  | 5.26 |
| 周防大島町  | 2.7                      | -   | 2.7 | 100      | -    | 100  | 0        | -    | 0    | 0          | -     | 0    |
| 和木町    | 2.2                      | -   | 2.2 | 100      | -    | 100  | 0        | -    | 0    | 0          | -     | 0    |
| 上関町    | 0.4                      | -   | 0.4 | 100      | -    | 100  | 0        | -    | 0    | 0          | -     | 0    |
| 田布施町   | 0.6                      | -   | 0.6 | 50.0     | -    | 50.0 | 0        | -    | 0    | 0          | -     | 0    |
| 平生町    | 1.3                      | -   | 1.3 | 100      | -    | 100  | 0        | -    | 0    | 0          | -     | 0    |
| 阿武町    | 6.6                      | 5.0 | 6.5 | 80.0     | 100  | 81.3 | 0        | 0    | 0    | 0          | 0     | 0    |

乳がん

| 自治体名   | 2014年プロセス指標値(女 40~74歳) |      |      |          |      |      |          |      |      |            |       |       |
|--------|------------------------|------|------|----------|------|------|----------|------|------|------------|-------|-------|
|        | 要精検率(%)                |      |      | 精検受診率(%) |      |      | がん発見率(%) |      |      | 陽性反応適中度(%) |       |       |
|        | 集団                     | 個別   | 計    | 集団       | 個別   | 計    | 集団       | 個別   | 計    | 集団         | 個別    | 計     |
| 全国     | 5.9                    | 9.0  | 7.6  | 90.2     | 84.0 | 86.3 | 0.28     | 0.37 | 0.33 | 4.79       | 4.08  | 4.34  |
| 山口県    | 11.4                   | 13.6 | 13.1 | 92.7     | 91.1 | 91.4 | 0.33     | 0.50 | 0.46 | 2.87       | 3.67  | 3.53  |
| 下関市    | 18.5                   | 9.8  | 10.6 | 94.3     | 86.3 | 87.7 | 0.70     | 0.68 | 0.69 | 3.77       | 7.01  | 6.48  |
| 宇部市    | 5.3                    | 26.5 | 20.1 | 95.3     | 93.3 | 93.4 | 0.37     | 0.42 | 0.40 | 6.98       | 1.59  | 2.01  |
| 山口市    | 13.8                   | 18.7 | 18.2 | 94.4     | 88.4 | 88.9 | 0        | 0.39 | 0.35 | 0          | 2.07  | 1.92  |
| 萩市     | 6.1                    | 6.8  | 6.6  | 84.6     | 82.1 | 82.7 | 0        | 0.17 | 0.13 | 0          | 2.56  | 1.92  |
| 防府市    | 7.1                    | 4.3  | 4.7  | 95.0     | 90.5 | 91.3 | 0.35     | 0.51 | 0.49 | 5.00       | 11.90 | 10.58 |
| 下松市    | 36.3                   | 25.5 | 26.7 | 95.6     | 92.1 | 92.6 | 1.61     | 0.74 | 0.84 | 4.44       | 2.92  | 3.16  |
| 岩国市    | 11.8                   | 8.5  | 9.6  | 93.6     | 95.5 | 94.8 | 0        | 0.49 | 0.33 | 0          | 5.68  | 3.50  |
| 光市     | -                      | 19.1 | 19.1 | -        | 96.5 | 96.5 | -        | 0.58 | 0.58 | -          | 3.03  | 3.03  |
| 長門市    | 11.9                   | 12.8 | 12.2 | 92.4     | 89.5 | 91.3 | 0.36     | 0    | 0.24 | 3.03       | 0     | 1.92  |
| 柳井市    | 19.2                   | 19.6 | 19.6 | 100      | 96.5 | 96.9 | 0        | 0.68 | 0.61 | 0          | 3.49  | 3.13  |
| 美祿市    | 8.0                    | 20.6 | 15.4 | 94.7     | 94.3 | 94.4 | 0.42     | 1.18 | 0.87 | 5.26       | 5.71  | 5.62  |
| 周南市    | 9.7                    | 7.1  | 7.4  | 97.8     | 93.2 | 94.0 | 0.63     | 0.42 | 0.44 | 6.52       | 5.86  | 5.97  |
| 山陽小野田市 | 6.9                    | 11.6 | 10.2 | 92.6     | 98.0 | 96.8 | 0.77     | 0.71 | 0.73 | 11.11      | 6.06  | 7.14  |
| 周防大島町  | 11.1                   | 31.8 | 14.4 | 100      | 100  | 100  | 0        | 1.52 | 0.24 | 0          | 4.76  | 1.67  |
| 和木町    | -                      | 4.3  | 4.3  | -        | 66.7 | 66.7 | -        | 0    | 0    | -          | 0     | 0     |
| 上関町    | 12.8                   | 24.0 | 15.5 | 100      | 83.3 | 93.8 | 0        | 0    | 0    | 0          | 0     | 0     |
| 田布施町   | 24.9                   | 19.1 | 21.9 | 74.0     | 57.1 | 66.3 | 0        | 0.45 | 0.24 | 0          | 2.38  | 1.09  |
| 平生町    | 17.4                   | 14.6 | 15.4 | 83.3     | 95.7 | 91.4 | 1.45     | 0    | 0.44 | 8.33       | 0     | 2.86  |
| 阿武町    | 18.0                   | 1.8  | 10.3 | 81.8     | 100  | 83.3 | 0        | 0    | 0    | 0          | 0     | 0     |

## 子宮頸がん

| 自治体名   | 2014年プロセス指標値(女 20~74歳) |     |     |          |      |      |          |      |      |            |      |      |
|--------|------------------------|-----|-----|----------|------|------|----------|------|------|------------|------|------|
|        | 要精検率(%)                |     |     | 精検受診率(%) |      |      | がん発見率(%) |      |      | 陽性反応適中度(%) |      |      |
|        | 集団                     | 個別  | 計   | 集団       | 個別   | 計    | 集団       | 個別   | 計    | 集団         | 個別   | 計    |
| 全国     | 1.4                    | 2.5 | 2.2 | 82.3     | 70.6 | 72.5 | 0.03     | 0.05 | 0.04 | 2.12       | 1.87 | 1.91 |
| 山口県    | 1.1                    | 3.2 | 2.9 | 91.4     | 68.5 | 69.7 | 0.02     | 0.03 | 0.03 | 1.43       | 1.02 | 1.04 |
| 下関市    | 0.2                    | 4.0 | 3.8 | 100      | 78.6 | 78.6 | 0        | 0.03 | 0.03 | 0          | 0.80 | 0.80 |
| 宇部市    | 1.4                    | 3.2 | 3.0 | 100      | 72.1 | 74.1 | 0        | 0    | 0    | 0          | 0    | 0    |
| 山口市    | 0.9                    | 3.1 | 2.9 | 40.0     | 37.6 | 37.6 | 0        | 0.04 | 0.03 | 0          | 1.16 | 1.12 |
| 萩市     | 1.3                    | 2.7 | 2.3 | 100      | 90.0 | 91.3 | 0        | 0    | 0    | 0          | 0    | 0    |
| 防府市    | -                      | 2.3 | 2.3 | -        | 90.9 | 90.9 | -        | 0.09 | 0.09 | -          | 4.04 | 4.04 |
| 下松市    | 1.5                    | 3.0 | 2.6 | 87.5     | 56.1 | 61.2 | 0        | 0    | 0    | 0          | 0    | 0    |
| 岩国市    | 2.1                    | 3.5 | 3.2 | 90.0     | 47.7 | 53.3 | 0        | 0    | 0    | 0          | 0    | 0    |
| 光市     | -                      | 3.6 | 3.6 | -        | 84.7 | 84.7 | -        | 0.18 | 0.18 | -          | 5.08 | 5.08 |
| 長門市    | 0.6                    | 1.0 | 0.8 | 100      | 100  | 100  | 0        | 0    | 0    | 0          | 0    | 0    |
| 柳井市    | -                      | 3.3 | 3.3 | -        | 85.7 | 85.7 | -        | 0    | 0    | -          | 0    | 0    |
| 美祿市    | 1.9                    | 3.6 | 2.6 | 100      | 77.8 | 87.5 | 0        | 0    | 0    | 0          | 0    | 0    |
| 周南市    | 0.7                    | 2.1 | 2.0 | 100      | 52.9 | 54.7 | 0        | 0    | 0    | 0          | 0    | 0    |
| 山陽小野田市 | 1.2                    | 4.0 | 3.4 | 100      | 96.6 | 96.8 | 0.29     | 0.07 | 0.11 | 25.00      | 1.72 | 3.23 |
| 周防大島町  | 0.4                    | 6.8 | 1.8 | 100      | 100  | 100  | 0        | 0    | 0    | 0          | 0    | 0    |
| 和木町    | 0.5                    | 8.3 | 1.4 | 100      | 20.0 | 42.9 | 0        | 0    | 0    | 0          | 0    | 0    |
| 上関町    | 0                      | 0   | 0   | -        | -    | -    | -        | -    | -    | -          | -    | -    |
| 田布施町   | 0                      | 4.9 | 3.3 | -        | 80.0 | 80.0 | -        | 0    | 0    | -          | 0    | 0    |
| 平生町    | -                      | 6.2 | 6.2 | -        | 75.0 | 75.0 | -        | 0    | 0    | -          | 0    | 0    |
| 阿武町    | 1.6                    | 0   | 0.8 | 100      | -    | 100  | 0        | -    | 0    | 0          | -    | 0    |



# 【徳島県】都道府県別がん検診実施状況

## 1 指針に基づくがん検診実施状況(徳島県)

表1 指針に基づく検診実施状況

|                    | 実施したと回答した市区町村割合(%) |      |     |      |      |
|--------------------|--------------------|------|-----|------|------|
|                    | 胃                  | 大腸   | 肺   | 乳    | 子宮頸  |
| 集計対象市区町村数          | 24                 | 24   | 24  | 24   | 24   |
| 集計対象市区町村割合(%)      | 100                | 100  | 100 | 100  | 100  |
| 指針に基づく対象年齢で検診を実施した | 91.7               | 100  | 100 | 95.8 | 100  |
| 指針に基づく受診間隔で検診を実施した | 8.3                | 95.8 | 100 | 79.2 | 79.2 |

表2 指針に基づかない検診実施状況

|                          | 実施したと回答した市区町村割合(%) |
|--------------------------|--------------------|
| 集計対象市区町村数                | 24                 |
| 集計対象市区町村割合(%)            | 100                |
| 指針以外の何らかの部位で検診を実施した      | 83.3               |
| 前立腺がん検診(PSA検査)を実施した      | 79.2               |
| 子宮体がん検診(細胞診)を実施した        | 0                  |
| エコーによる検診(肝臓、卵巣、甲状腺)を実施した | 12.5               |
| その他の何らかの検診を実施した          | 0                  |

## 2 市区町村用がん検診チェックリスト実施率(徳島県)

表3 チェックリスト実施率(全項目)

|                 | 実施したと回答した市区町村割合(%) |      |      |      |      |      |      |      |      |      |
|-----------------|--------------------|------|------|------|------|------|------|------|------|------|
|                 | 胃                  |      | 大腸   |      | 肺    |      | 乳    |      | 子宮頸  |      |
|                 | 集団                 | 個別   | 集団   | 個別   | 集団   | 個別   | 集団   | 個別   | 集団   | 個別   |
| 集計対象市区町村数       | 24                 | 9    | 21   | 15   | 24   | 4    | 22   | 24   | 15   | 24   |
| 集計対象市区町村割合(%)   | 100                | 37.5 | 87.5 | 62.5 | 100  | 16.7 | 91.7 | 100  | 62.5 | 100  |
| チェックリスト全項目の実施率* | 84.1               | 85.9 | 84.7 | 85.5 | 84.9 | 85.3 | 85.0 | 81.8 | 83.8 | 81.1 |

表4 チェックリスト実施率(平成28年度の検診体制整備に関する項目)

|  | 実施したと回答した市区町村割合(%) |      |      |      |      |      |      |      |      |      |
|--|--------------------|------|------|------|------|------|------|------|------|------|
|  | 胃                  |      | 大腸   |      | 肺    |      | 乳    |      | 子宮頸  |      |
|  | 集団                 | 個別   | 集団   | 個別   | 集団   | 個別   | 集団   | 個別   | 集団   | 個別   |
| 集計対象市区町村数  | 24                 | 9    | 21   | 16   | 24   | 4    | 22   | 24   | 15   | 24   |
| 集計対象市区町村割合(%)  | 100                | 37.5 | 87.5 | 66.7 | 100  | 16.7 | 91.7 | 100  | 62.5 | 100  |
| <b>【1】 検診対象者</b>   |                    |      |      |      |      |      |      |      |      |      |
| 1-1 対象者全員の氏名を記載した名簿を、住民台帳などに基づいて作成したか*   | 91.7               | 88.9 | 90.5 | 93.8 | 91.7 | 75.0 | 90.9 | 87.5 | 86.7 | 87.5 |
| 1-2 対象者全員に、個別に受診勧奨を行ったか*   | 50.0               | 55.6 | 47.6 | 50.0 | 54.2 | 50.0 | 45.5 | 41.7 | 26.7 | 41.7 |
| 1-3 受診勧奨を行った住民のうち未受診者全員に対し、再度の受診勧奨を個人毎(手紙・電話・訪問等)に行ったか                         | 0                  | 0    | 0    | 0    | 0    | 0    | 0    | 0    | 0    | 0    |
| 1-4 対象者数(推計でも可)を把握したか*   | 95.8               | 100  | 95.2 | 100  | 95.8 | 100  | 95.5 | 91.7 | 93.3 | 91.7 |
| <b>【2】 受診者の情報管理</b>  |                    |      |      |      |      |      |      |      |      |      |
| 2-1 個人別の受診(記録)台帳またはデータベースを作成したか*   | 100                | 100  | 100  | 100  | 100  | 100  | 100  | 100  | 100  | 100  |
| 2-2 過去5年間の受診歴を記録しているか*   | 100                | 100  | 100  | 100  | 100  | 100  | 100  | 100  | 100  | 100  |
| <b>【3】 受診者への説明、及び要精検者への説明</b>  |                    |      |      |      |      |      |      |      |      |      |
| 3-1 受診勧奨時に、「検診機関用チェックリスト 1.受診者への説明」が全項目記載された資料を、全員に個別配布したか*                    | 29.2               | 11.1 | 33.3 | 18.8 | 29.2 | 0    | 31.8 | 25.0 | 26.7 | 25.0 |
| 3-2 要精検者全員に対し、受診可能な精密検査機関名(医療機関名)の一覧を提示したか*                                    | 70.8               | 44.4 | 95.2 | 68.8 | 91.7 | 50.0 | 95.5 | 70.8 | 100  | 70.8 |
| 3-3 上記(3-2)の一覧に掲載したすべての精密検査機関には、あらかじめ精密検査結果の報告を依頼したか*                          | 70.8               | 44.4 | 95.2 | 68.8 | 91.7 | 50.0 | 95.5 | 70.8 | 100  | 70.8 |
| <b>【4】 精密検査結果の把握、精密検査未受診者の特定と受診勧奨</b>  |                    |      |      |      |      |      |      |      |      |      |
| 4-1 精密検査方法及び、精密検査(治療)結果を把握したか*   | 95.8               | 88.9 | 95.2 | 93.8 | 95.8 | 75.0 | 95.5 | 95.8 | 93.3 | 95.8 |
| 4-2 精密検査方法及び、精密検査(治療)結果が不明の者については、本人もしくは精密検査機関への照会等により、結果を確認したか*               | 87.5               | 77.8 | 85.7 | 87.5 | 87.5 | 50.0 | 86.4 | 87.5 | 80.0 | 87.5 |
| 4-3 個人毎の精密検査方法及び、精密検査(治療)結果を、市区町村、検診機関(医療機関)、精密検査機関が共有したか*                     | 95.8               | 88.9 | 95.2 | 93.8 | 95.8 | 75.0 | 95.5 | 95.8 | 93.3 | 95.8 |
| 4-4 過去5年間の精密検査方法及び、精密検査(治療)結果を記録しているか*   | 100                | 100  | 100  | 100  | 100  | 100  | 100  | 100  | 100  | 100  |
| 4-5 精密検査未受診と精密検査結果未把握を定義に従って区別し、精密検査未受診者を特定したか*                                | 95.8               | 88.9 | 95.2 | 93.8 | 95.8 | 75.0 | 95.5 | 95.8 | 93.3 | 95.8 |
| 4-6 精密検査未受診者に精密検査の受診勧奨を行ったか*   | 91.7               | 77.8 | 90.5 | 87.5 | 91.7 | 75.0 | 90.9 | 87.5 | 93.3 | 87.5 |
| <b>【5】 地域保健・健康増進事業報告</b>   |                    |      |      |      |      |      |      |      |      |      |
| 5-1 がん検診結果や精密検査結果の最終報告(平成27年度地域保健・健康増進事業報告)を行ったか*                              | 100                | 100  | 100  | 100  | 100  | 100  | 100  | 100  | 100  | 100  |
| 5-2 がん検診の結果について、地域保健・健康増進事業報告の全項目を計上できるよう、委託先(検診機関(医療機関)、医師会など)に報告を求めたか*       | 100                | 100  | 100  | 100  | 100  | 100  | 100  | 95.8 | 100  | 95.8 |
| 5-3 がん検診の結果について、委託先からの報告内容が地域保健・健康増進事業報告を網羅できていない場合、改善を求めたか*                   | 100                | 100  | 100  | 100  | 100  | 100  | 100  | 100  | 100  | 100  |
| 5-4 精密検査結果について、地域保健・健康増進事業報告の全項目を計上できるよう、委託先(検診機関(医療機関)、精密検査機関、医師会など)に報告を求めたか* | 100                | 100  | 100  | 100  | 100  | 100  | 100  | 100  | 100  | 100  |
| 5-5 精密検査結果について、委託先からの報告内容が地域保健・健康増進事業報告を網羅できていない場合、改善を求めたか*                    | 91.7               | 100  | 90.5 | 100  | 91.7 | 100  | 90.9 | 91.7 | 86.7 | 91.7 |
| <b>【6】 検診機関(医療機関)の質の担保</b>   |                    |      |      |      |      |      |      |      |      |      |
| 6-1 委託先検診機関(医療機関)を、仕様書の内容に基づいて選定したか*   | 87.5               | 100  | 85.7 | 100  | 87.5 | 100  | 90.9 | 87.5 | 86.7 | 87.5 |
| 6-2 仕様書(もしくは実施要綱)の内容は、「仕様書に明記すべき必要最低限の精度管理項目」を満たしたか*                           | 87.5               | 100  | 85.7 | 100  | 87.5 | 100  | 90.9 | 87.5 | 86.7 | 87.5 |
| 6-3 検診終了後に、委託先検診機関(医療機関)で仕様書(もしくは実施要綱)の内容が遵守されたことを確認したか*                       | 62.5               | 55.6 | 66.7 | 56.3 | 62.5 | 75.0 | 68.2 | 50.0 | 73.3 | 50.0 |
| 6-4 検診機関(医療機関)に精度管理評価を個別にフィードバックしたか*   | 16.7               | 11.1 | 19.0 | 6.3  | 16.7 | 25.0 | 18.2 | 12.5 | 26.7 | 12.5 |
| 6-5 「検診機関用チェックリスト」の遵守状況をフィードバックしたか*  | 12.5               | 11.1 | 14.3 | 0    | 12.5 | 25.0 | 13.6 | 8.3  | 20.0 | 8.3  |
| 6-6 検診機関(医療機関)毎のプロセス指標値を集計してフィードバックしたか*  | 12.5               | 11.1 | 14.3 | 0    | 12.5 | 25.0 | 13.6 | 8.3  | 20.0 | 8.3  |
| 6-7 上記の結果をふまえ、課題のある検診機関(医療機関)に改善策をフィードバックしたか*                                  | 12.5               | 11.1 | 14.3 | 0    | 12.5 | 25.0 | 13.6 | 8.3  | 20.0 | 8.3  |

表5 チェックリスト実施率（平成26年度の精度管理指標の把握に関する項目）

|  | 実施したと回答した市区町村割合(%) |      |      |      |      |      |      |      |      |      |
|--|--------------------|------|------|------|------|------|------|------|------|------|
|  | 胃                  |      | 大腸   |      | 肺    |      | 乳    |      | 子宮頸  |      |
|  | 集団                 | 個別   | 集団   | 個別   | 集団   | 個別   | 集団   | 個別   | 集団   | 個別   |
| 集計対象市区町村数                              | 24                 | 9    | 21   | 16   | 24   | 4    | 22   | 24   | 15   | 24   |
| 集計対象市区町村割合(%)                          | 100                | 37.5 | 87.5 | 66.7 | 100  | 16.7 | 91.7 | 100  | 62.5 | 100  |
| <b>【7】 受診率の集計</b>                      |                    |      |      |      |      |      |      |      |      |      |
| 7-1 受診率を集計したか*                         | 95.8               | 100  | 95.2 | 100  | 95.8 | 100  | 95.5 | 95.8 | 93.3 | 95.8 |
| 7-2 受診率を性別・年齢5歳階級別に集計したか*              | 95.8               | 100  | 95.2 | 100  | 95.8 | 100  | 95.5 | 95.8 | 93.3 | 95.8 |
| 7-3 受診率を検診機関別に集計したか*                   | 91.7               | 100  | 90.5 | 100  | 87.5 | 100  | 90.9 | 87.5 | 86.7 | 87.5 |
| 7-4 受診率を検診受診歴別に集計したか*                  | 91.7               | 100  | 90.5 | 93.8 | 91.7 | 100  | 90.9 | 91.7 | 93.3 | 91.7 |
| <b>【8】 要精検率の集計</b>                     |                    |      |      |      |      |      |      |      |      |      |
| 8-1 要精検率を集計したか*                        | 100                | 100  | 100  | 100  | 100  | 100  | 100  | 100  | 100  | 100  |
| 8-2 要精検率を性別・年齢5歳階級別に集計したか*             | 100                | 100  | 100  | 100  | 100  | 100  | 100  | 100  | 100  | 100  |
| 8-3 要精検率を検診機関別に集計したか*                  | 91.7               | 100  | 90.5 | 100  | 91.7 | 100  | 90.9 | 83.3 | 86.7 | 83.3 |
| 8-4 要精検率を検診受診歴別に集計したか*                 | 91.7               | 100  | 90.5 | 93.8 | 91.7 | 100  | 90.9 | 91.7 | 93.3 | 91.7 |
| <b>【9】 精検受診率の集計</b>                    |                    |      |      |      |      |      |      |      |      |      |
| 9-1 精検受診率を集計したか*                       | 100                | 100  | 100  | 100  | 100  | 100  | 100  | 100  | 100  | 100  |
| 9-2 精検受診率を性別・年齢5歳階級別に集計したか*            | 100                | 100  | 100  | 100  | 100  | 100  | 100  | 100  | 100  | 100  |
| 9-3 精検受診率を検診機関別に集計したか*                 | 91.7               | 100  | 90.5 | 100  | 91.7 | 100  | 90.9 | 83.3 | 86.7 | 83.3 |
| 9-4 精検受診率を検診受診歴別に集計したか*                | 91.7               | 100  | 90.5 | 93.8 | 91.7 | 100  | 90.9 | 91.7 | 93.3 | 91.7 |
| <b>【10】 精検未受診率の集計</b>                  |                    |      |      |      |      |      |      |      |      |      |
| 10-1 精検未受診率を集計したか*                     | 95.8               | 100  | 95.2 | 93.8 | 95.8 | 100  | 95.5 | 95.8 | 93.3 | 95.8 |
| <b>【11】 がん発見率の集計</b>                   |                    |      |      |      |      |      |      |      |      |      |
| 11-1 がん発見率を集計したか*                      | 95.8               | 100  | 95.2 | 100  | 95.8 | 100  | 95.5 | 95.8 | 93.3 | 95.8 |
| 11-2 がん発見率を性別・年齢5歳階級別に集計したか*           | 95.8               | 100  | 95.2 | 100  | 95.8 | 100  | 95.5 | 95.8 | 93.3 | 95.8 |
| 11-3 がん発見率を検診機関別に集計したか*                | 91.7               | 100  | 90.5 | 100  | 91.7 | 100  | 90.9 | 83.3 | 86.7 | 83.3 |
| 11-4 がん発見率を検診受診歴別に集計したか*               | 91.7               | 100  | 90.5 | 93.8 | 91.7 | 100  | 90.9 | 87.5 | 93.3 | 87.5 |
| 11-5 がん発見率を検査方法別に集計したか**               | .                  | .    | .    | .    | 91.7 | 100  | 90.9 | 87.5 | .    | .    |
| <b>【12】 陽性反応適中度の集計</b>                 |                    |      |      |      |      |      |      |      |      |      |
| 12-1 陽性反応適中度を集計したか*                    | 87.5               | 100  | 85.7 | 93.8 | 87.5 | 100  | 86.4 | 87.5 | 86.7 | 87.5 |
| 12-2 陽性反応適中度を性別・年齢5歳階級別に集計したか*         | 87.5               | 100  | 85.7 | 93.8 | 87.5 | 100  | 86.4 | 87.5 | 86.7 | 87.5 |
| 12-3 陽性反応適中度を検診機関別に集計したか*              | 83.3               | 100  | 81.0 | 93.8 | 83.3 | 100  | 81.8 | 75.0 | 80.0 | 75.0 |
| 12-4 陽性反応適中度を検診受診歴別に集計したか*             | 83.3               | 100  | 81.0 | 93.8 | 83.3 | 100  | 81.8 | 83.3 | 80.0 | 83.3 |
| 12-5 陽性反応適中度を検査方法別に集計したか**             | .                  | .    | .    | .    | 83.3 | 100  | 81.8 | 79.2 | .    | .    |
| <b>【13】 早期がん割合の集計</b>                  |                    |      |      |      |      |      |      |      |      |      |
| 13-1 早期がん割合を集計したか*                     | 95.8               | 100  | 95.2 | 100  | 95.8 | 100  | 95.5 | 91.7 | .    | .    |
| 13-2 早期がん割合を性別・年齢5歳階級別に集計したか*          | 95.8               | 100  | 95.2 | 100  | 95.8 | 100  | 95.5 | 91.7 | .    | .    |
| 13-3 早期がん割合を検診機関別に集計したか*               | 91.7               | 100  | 90.5 | 100  | 91.7 | 100  | 90.9 | 83.3 | .    | .    |
| 13-4 早期がん割合を検診受診歴別に集計したか*              | 91.7               | 100  | 90.5 | 93.8 | 91.7 | 100  | 90.9 | 87.5 | .    | .    |
| 13-5 早期がん割合を検査方法別に集計したか**              | .                  | .    | .    | .    | 91.7 | 100  | 90.9 | 87.5 | .    | .    |
| <b>【14】 粘膜内がん、非浸潤がんの集計</b>             |                    |      |      |      |      |      |      |      |      |      |
| 14-1 粘膜内がんを集計したか*                      | 87.5               | 100  | 90.5 | 81.3 | .    | .    | .    | .    | .    | .    |
| 14-1 非浸潤がんを集計したか*                      | .                  | .    | .    | .    | .    | .    | 81.8 | 79.2 | .    | .    |
| <b>【15】 上皮内病変（CINなど）数の集計</b>           |                    |      |      |      |      |      |      |      |      |      |
| 15-1 上皮内病変（CINなど）数を集計したか（区分毎）*         | .                  | .    | .    | .    | .    | .    | .    | .    | 86.7 | 83.3 |
| 15-2 上皮内病変（CINなど）数を年齢5歳階級別に集計したか（区分毎）* | .                  | .    | .    | .    | .    | .    | .    | .    | 86.7 | 83.3 |
| 15-3 上皮内病変（CINなど）数を検診機関別に集計したか（区分毎）*   | .                  | .    | .    | .    | .    | .    | .    | .    | 80.0 | 75.0 |
| 15-4 上皮内病変（CINなど）数を検診受診歴別に集計したか（区分毎）*  | .                  | .    | .    | .    | .    | .    | .    | .    | 86.7 | 83.3 |
| <b>【16】 微小浸潤がん割合の集計</b>                |                    |      |      |      |      |      |      |      |      |      |
| 16-1 微小浸潤がん割合を集計したか*                   | .                  | .    | .    | .    | .    | .    | .    | .    | 86.7 | 83.3 |
| 16-2 微小浸潤がん割合を年齢5歳階級別に集計したか*           | .                  | .    | .    | .    | .    | .    | .    | .    | 86.7 | 83.3 |
| 16-3 微小浸潤がん割合を検診機関別に集計したか*             | .                  | .    | .    | .    | .    | .    | .    | .    | 80.0 | 70.8 |
| 16-4 微小浸潤がん割合を検診受診歴別に集計したか*            | .                  | .    | .    | .    | .    | .    | .    | .    | 86.7 | 83.3 |

\* 「事業評価のためのチェックリスト（厚生労働省委員会報告書「今後の我が国におけるがん検診事業評価の在り方について・平成20年3月」）に記載されている項目

\*\* 肺がんは「事業評価のためのチェックリスト」には含まれない

### 3 プロセス指標値(徳島県)

表6 市区町村別のプロセス指標値

胃がん

| 自治体名  | 2014年プロセス指標値(男女計 40~74歳) |      |      |          |      |      |          |      |      |            |      |      |
|-------|--------------------------|------|------|----------|------|------|----------|------|------|------------|------|------|
|       | 要精検率(%)                  |      |      | 精検受診率(%) |      |      | がん発見率(%) |      |      | 陽性反応適中度(%) |      |      |
|       | 集団                       | 個別   | 計    | 集団       | 個別   | 計    | 集団       | 個別   | 計    | 集団         | 個別   | 計    |
| 全国    | 7.6                      | 8.7  | 7.9  | 83.6     | 74.7 | 80.9 | 0.12     | 0.13 | 0.12 | 1.60       | 1.46 | 1.56 |
| 徳島県   | 10.1                     | 8.3  | 9.9  | 89.6     | 81.7 | 88.8 | 0.14     | 0.20 | 0.15 | 1.38       | 2.37 | 1.49 |
| 徳島市   | 8.7                      | 10.7 | 8.8  | 90.3     | 87.5 | 90.2 | 0.16     | 0.67 | 0.18 | 1.89       | 6.25 | 2.07 |
| 鳴門市   | 6.6                      | 24.1 | 7.8  | 100      | 57.1 | 90.9 | 0        | 0    | 0    | 0          | 0    | 0    |
| 小松島市  | 11.3                     | 20.0 | 12.0 | 96.6     | 90.0 | 95.6 | 0.58     | 0    | 0.53 | 5.17       | 0    | 4.41 |
| 阿南市   | 13.8                     | 9.3  | 12.3 | 87.7     | 89.4 | 88.1 | 0        | 0.40 | 0.13 | 0          | 4.26 | 1.08 |
| 吉野川市  | 9.7                      | -    | 9.7  | 92.3     | -    | 92.3 | 0        | -    | 0    | 0          | -    | 0    |
| 阿波市   | 9.5                      | 6.1  | 7.9  | 88.1     | 44.0 | 71.6 | 0.23     | 0.24 | 0.24 | 2.38       | 4.00 | 2.99 |
| 美馬市   | 10.7                     | 6.9  | 10.2 | 94.6     | 100  | 95.1 | 0.14     | 0    | 0.13 | 1.35       | 0    | 1.23 |
| 三好市   | 10.7                     | -    | 10.7 | 85.3     | -    | 85.3 | 0.09     | -    | 0.09 | 0.86       | -    | 0.86 |
| 勝浦町   | 9.7                      | -    | 9.7  | 78.6     | -    | 78.6 | 0        | -    | 0    | 0          | -    | 0    |
| 上勝町   | 16.8                     | -    | 16.8 | 87.5     | -    | 87.5 | 0        | -    | 0    | 0          | -    | 0    |
| 佐那河内村 | 9.3                      | -    | 9.3  | 78.6     | -    | 78.6 | 0        | -    | 0    | 0          | -    | 0    |
| 石井町   | 9.5                      | -    | 9.5  | 89.7     | -    | 89.7 | 0.33     | -    | 0.33 | 3.45       | -    | 3.45 |
| 神山町   | 6.2                      | -    | 6.2  | 80.0     | -    | 80.0 | 0        | -    | 0    | 0          | -    | 0    |
| 那賀町   | 11.8                     | -    | 11.8 | 91.7     | -    | 91.7 | 0        | -    | 0    | 0          | -    | 0    |
| 牟岐町   | 12.5                     | -    | 12.5 | 85.0     | -    | 85.0 | 0        | -    | 0    | 0          | -    | 0    |
| 美波町   | 11.7                     | -    | 11.7 | 90.9     | -    | 90.9 | 0.36     | -    | 0.36 | 3.03       | -    | 3.03 |
| 海陽町   | 12.8                     | 8.3  | 12.6 | 84.6     | 0    | 81.5 | 0.49     | 0    | 0.47 | 3.85       | 0    | 3.70 |
| 松茂町   | 10.2                     | -    | 10.2 | 90.4     | -    | 90.4 | 0        | -    | 0    | 0          | -    | 0    |
| 北島町   | 7.1                      | 3.9  | 5.7  | 100      | 100  | 100  | 0        | 0    | 0    | 0          | 0    | 0    |
| 藍住町   | 13.0                     | 8.9  | 11.5 | 91.2     | 89.2 | 90.6 | 0        | 0    | 0    | 0          | 0    | 0    |
| 板野町   | 6.7                      | 7.2  | 6.9  | 91.7     | 90.9 | 91.3 | 0        | 0    | 0    | 0          | 0    | 0    |
| 上板町   | 9.8                      | -    | 9.8  | 87.5     | -    | 87.5 | 0.61     | -    | 0.61 | 6.25       | -    | 6.25 |
| つるぎ町  | 11.0                     | -    | 11.0 | 88.5     | -    | 88.5 | 0        | -    | 0    | 0          | -    | 0    |
| 東みよし町 | 11.3                     | -    | 11.3 | 85.9     | -    | 85.9 | 0.16     | -    | 0.16 | 1.41       | -    | 1.41 |

大腸がん

| 自治体名  | 2014年プロセス指標値(男女計 40~74歳) |      |      |          |      |      |          |      |      |            |       |      |
|-------|--------------------------|------|------|----------|------|------|----------|------|------|------------|-------|------|
|       | 要精検率(%)                  |      |      | 精検受診率(%) |      |      | がん発見率(%) |      |      | 陽性反応適中度(%) |       |      |
|       | 集団                       | 個別   | 計    | 集団       | 個別   | 計    | 集団       | 個別   | 計    | 集団         | 個別    | 計    |
| 全国    | 6.3                      | 7.8  | 7.1  | 75.3     | 63.5 | 68.3 | 0.18     | 0.25 | 0.22 | 2.92       | 3.19  | 3.08 |
| 徳島県   | 9.3                      | 7.6  | 8.3  | 80.9     | 74.2 | 77.4 | 0.24     | 0.22 | 0.23 | 2.62       | 2.84  | 2.73 |
| 徳島市   | -                        | 7.8  | 7.8  | -        | 76.7 | 76.7 | -        | 0.29 | 0.29 | -          | 3.77  | 3.77 |
| 鳴門市   | 7.6                      | 6.6  | 7.0  | 74.3     | 63.4 | 68.4 | 0.44     | 0    | 0.18 | 5.71       | 0     | 2.63 |
| 小松島市  | 9.5                      | 5.9  | 8.5  | 95.8     | 94.1 | 95.5 | 0.27     | 0    | 0.19 | 2.78       | 0     | 2.25 |
| 阿南市   | 8.7                      | 8.2  | 8.4  | 82.8     | 78.3 | 79.9 | 0.55     | 0.20 | 0.32 | 6.25       | 2.50  | 3.80 |
| 吉野川市  | 8.7                      | 8.4  | 8.6  | 75.4     | 44.0 | 62.2 | 0.13     | 0    | 0.07 | 1.45       | 0     | 0.84 |
| 阿波市   | 8.1                      | 7.2  | 7.5  | 88.1     | 64.7 | 73.6 | 0        | 0.21 | 0.14 | 0          | 2.94  | 1.82 |
| 美馬市   | 8.7                      | 6.6  | 8.1  | 86.7     | 81.5 | 85.5 | 0        | 0.24 | 0.07 | 0          | 3.70  | 0.91 |
| 三好市   | 10.0                     | 13.6 | 10.1 | 73.1     | 87.5 | 73.8 | 0.13     | 0    | 0.12 | 1.28       | 0     | 1.22 |
| 勝浦町   | 8.0                      | -    | 8.0  | 78.8     | -    | 78.8 | 0.73     | -    | 0.73 | 9.09       | -     | 9.09 |
| 上勝町   | 7.6                      | 7.7  | 7.6  | 77.8     | 0    | 70.0 | 0        | 0    | 0    | 0          | 0     | 0    |
| 佐那河内村 | 10.5                     | -    | 10.5 | 66.7     | -    | 66.7 | 0.58     | -    | 0.58 | 5.56       | -     | 5.56 |
| 石井町   | 9.6                      | 7.6  | 7.8  | 16.7     | 69.0 | 62.6 | 0        | 0.18 | 0.16 | 0          | 2.30  | 2.02 |
| 神山町   | 6.7                      | -    | 6.7  | 86.7     | -    | 86.7 | 0        | -    | 0    | 0          | -     | 0    |
| 那賀町   | 8.3                      | 4.3  | 7.9  | 87.1     | 100  | 87.9 | 0        | 0    | 0    | 0          | 0     | 0    |
| 牟岐町   | 7.6                      | -    | 7.6  | 76.5     | -    | 76.5 | 0        | -    | 0    | 0          | -     | 0    |
| 美波町   | -                        | 9.7  | 9.7  | -        | 82.6 | 82.6 | -        | 0    | 0    | -          | 0     | 0    |
| 海陽町   | 10.4                     | 8.1  | 10.0 | 82.9     | 80.0 | 82.5 | 0.30     | 0    | 0.25 | 2.86       | 0     | 2.50 |
| 松茂町   | 10.9                     | 12.2 | 11.1 | 93.2     | 90.9 | 92.9 | 0        | 0    | 0    | 0          | 0     | 0    |
| 北島町   | 10.7                     | 6.5  | 7.6  | 84.2     | 71.9 | 76.5 | 0.56     | 0.20 | 0.30 | 5.26       | 3.13  | 3.92 |
| 藍住町   | 9.9                      | 6.7  | 8.2  | 80.0     | 76.4 | 78.4 | 0.28     | 0    | 0.13 | 2.86       | 0     | 1.60 |
| 板野町   | 9.6                      | 3.5  | 8.6  | 79.1     | 100  | 80.4 | 0        | 0    | 0    | 0          | 0     | 0    |
| 上板町   | 10.1                     | -    | 10.1 | 93.9     | -    | 93.9 | 0        | -    | 0    | 0          | -     | 0    |
| つるぎ町  | 12.9                     | 5.9  | 11.7 | 85.7     | 50.0 | 82.6 | 0.61     | 1.47 | 0.76 | 4.76       | 25.00 | 6.52 |
| 東みよし町 | 9.3                      | -    | 9.3  | 73.3     | -    | 73.3 | 0.74     | -    | 0.74 | 8.00       | -     | 8.00 |

肺がん

| 自治体名  | 2014年プロセス指標値(男女計 40~74歳) |      |     |          |      |      |          |      |      |            |      |       |
|-------|--------------------------|------|-----|----------|------|------|----------|------|------|------------|------|-------|
|       | 要精検率(%)                  |      |     | 精検受診率(%) |      |      | がん発見率(%) |      |      | 陽性反応適中度(%) |      |       |
|       | 集団                       | 個別   | 計   | 集団       | 個別   | 計    | 集団       | 個別   | 計    | 集団         | 個別   | 計     |
| 全国    | 2.0                      | 2.5  | 2.2 | 84.4     | 75.1 | 80.3 | 0.05     | 0.05 | 0.05 | 2.40       | 1.97 | 2.21  |
| 徳島県   | 2.5                      | 4.7  | 2.7 | 86.5     | 75.9 | 85.5 | 0.06     | 0.08 | 0.06 | 2.50       | 1.72 | 2.42  |
| 徳島市   | 2.1                      | 2.1  | 2.1 | 91.0     | 100  | 91.3 | 0.13     | 0    | 0.12 | 6.00       | 0    | 5.83  |
| 鳴門市   | 2.7                      | -    | 2.7 | 100      | -    | 100  | 0        | -    | 0    | 0          | -    | 0     |
| 小松島市  | 2.5                      | -    | 2.5 | 94.7     | -    | 94.7 | 0        | -    | 0    | 0          | -    | 0     |
| 阿南市   | 3.9                      | 2.3  | 3.8 | 86.3     | 50.0 | 84.9 | 0        | 0    | 0    | 0          | 0    | 0     |
| 吉野川市  | 2.9                      | -    | 2.9 | 54.3     | -    | 54.3 | 0        | -    | 0    | 0          | -    | 0     |
| 阿波市   | 2.1                      | 6.2  | 3.7 | 81.8     | 84.2 | 83.3 | 0        | 0.16 | 0.06 | 0          | 2.63 | 1.67  |
| 美馬市   | 1.9                      | 3.0  | 2.0 | 90.0     | 83.3 | 88.5 | 0.09     | 0    | 0.08 | 5.00       | 0    | 3.85  |
| 三好市   | 2.0                      | -    | 2.0 | 83.9     | -    | 83.9 | 0        | -    | 0    | 0          | -    | 0     |
| 勝浦町   | 2.0                      | -    | 2.0 | 100      | -    | 100  | 0.25     | -    | 0.25 | 12.50      | -    | 12.50 |
| 上勝町   | 1.6                      | -    | 1.6 | 100      | -    | 100  | 0        | -    | 0    | 0          | -    | 0     |
| 佐那河内村 | 3.6                      | -    | 3.6 | 100      | -    | 100  | 0.60     | -    | 0.60 | 16.67      | -    | 16.67 |
| 石井町   | 2.4                      | -    | 2.4 | 85.7     | -    | 85.7 | 0.08     | -    | 0.08 | 3.57       | -    | 3.57  |
| 神山町   | 2.7                      | -    | 2.7 | 100      | -    | 100  | 0.18     | -    | 0.18 | 6.67       | -    | 6.67  |
| 那賀町   | 1.3                      | -    | 1.3 | 100      | -    | 100  | 0        | -    | 0    | 0          | -    | 0     |
| 牟岐町   | 2.0                      | -    | 2.0 | 100      | -    | 100  | 0        | -    | 0    | 0          | -    | 0     |
| 美波町   | 4.6                      | -    | 4.6 | 100      | -    | 100  | 0        | -    | 0    | 0          | -    | 0     |
| 海陽町   | 2.4                      | 10.0 | 2.8 | 25.0     | 0    | 20.0 | 0        | 0    | 0    | 0          | 0    | 0     |
| 松茂町   | 1.9                      | -    | 1.9 | 100      | -    | 100  | 0        | -    | 0    | 0          | -    | 0     |
| 北島町   | 5.0                      | -    | 5.0 | 100      | -    | 100  | 0.22     | -    | 0.22 | 4.35       | -    | 4.35  |
| 藍住町   | 2.1                      | 2.2  | 2.1 | 87.5     | 0    | 80.8 | 0        | 0    | 0    | 0          | 0    | 0     |
| 板野町   | 2.2                      | 5.7  | 2.7 | 90.0     | 60.0 | 80.0 | 0        | 0    | 0    | 0          | 0    | 0     |
| 上板町   | 3.1                      | -    | 3.1 | 75.0     | -    | 75.0 | 0        | -    | 0    | 0          | -    | 0     |
| つるぎ町  | 2.1                      | -    | 2.1 | 83.3     | -    | 83.3 | 0.35     | -    | 0.35 | 16.67      | -    | 16.67 |
| 東みよし町 | 3.7                      | -    | 3.7 | 93.5     | -    | 93.5 | 0        | -    | 0    | 0          | -    | 0     |



## 乳がん

| 自治体名  | 2014年プロセス指標値(女 40~74歳) |      |      |          |      |      |          |      |      |            |       |       |
|-------|------------------------|------|------|----------|------|------|----------|------|------|------------|-------|-------|
|       | 要精検率(%)                |      |      | 精検受診率(%) |      |      | がん発見率(%) |      |      | 陽性反応適中度(%) |       |       |
|       | 集団                     | 個別   | 計    | 集団       | 個別   | 計    | 集団       | 個別   | 計    | 集団         | 個別    | 計     |
| 全国    | 5.9                    | 9.0  | 7.6  | 90.2     | 84.0 | 86.3 | 0.28     | 0.37 | 0.33 | 4.79       | 4.08  | 4.34  |
| 徳島県   | 4.4                    | 9.7  | 8.3  | 92.1     | 90.8 | 91.0 | 0.30     | 0.59 | 0.51 | 6.74       | 6.11  | 6.20  |
| 徳島市   | -                      | 8.4  | 8.4  | -        | 94.1 | 94.1 | -        | 0.54 | 0.54 | -          | 6.39  | 6.39  |
| 鳴門市   | -                      | 10.0 | 10.0 | -        | 84.8 | 84.8 | -        | 0.47 | 0.47 | -          | 4.76  | 4.76  |
| 小松島市  | 3.9                    | 10.7 | 7.0  | 93.3     | 100  | 98.0 | 0        | 0.61 | 0.28 | 0          | 5.71  | 4.00  |
| 阿南市   | 6.2                    | 14.3 | 10.8 | 91.9     | 93.9 | 93.4 | 0.33     | 0.88 | 0.64 | 5.41       | 6.14  | 5.96  |
| 吉野川市  | 4.7                    | 8.6  | 6.6  | 100      | 67.9 | 79.5 | 0.87     | 0.92 | 0.90 | 18.75      | 10.71 | 13.64 |
| 阿波市   | 3.4                    | 10.5 | 8.0  | 100      | 80.0 | 83.0 | 0        | 0.79 | 0.51 | 0          | 7.50  | 6.38  |
| 美馬市   | 2.5                    | 9.8  | 7.6  | 100      | 94.9 | 95.3 | 0        | 0.75 | 0.53 | 0          | 7.69  | 6.98  |
| 三好市   | 4.4                    | 14.6 | 7.5  | 100      | 76.5 | 86.0 | 0        | 0.43 | 0.13 | 0          | 2.94  | 1.75  |
| 勝浦町   | 3.9                    | 4.5  | 4.1  | 100      | 100  | 100  | 0        | 0    | 0    | 0          | 0     | 0     |
| 上勝町   | 2.0                    | 0    | 1.8  | 100      | -    | 100  | 0        | -    | 0    | 0          | -     | 0     |
| 佐那河内村 | 2.6                    | 8.3  | 3.4  | 100      | 100  | 100  | 0        | 0    | 0    | 0          | 0     | 0     |
| 石井町   | 4.7                    | 6.6  | 6.3  | 100      | 88.9 | 90.0 | 0        | 1.22 | 1.05 | 0          | 18.52 | 16.67 |
| 神山町   | 6.5                    | 5.7  | 6.1  | 80.0     | 100  | 88.9 | 1.30     | 0    | 0.68 | 20.00      | 0     | 11.11 |
| 那賀町   | 3.4                    | 20.0 | 9.8  | 100      | 80.0 | 84.2 | 0        | 1.33 | 0.52 | 0          | 6.67  | 5.26  |
| 牟岐町   | 9.0                    | 0    | 8.7  | 100      | -    | 100  | 0.90     | -    | 0.87 | 10.00      | -     | 10.00 |
| 美波町   | 3.7                    | 60.0 | 5.3  | 100      | 100  | 100  | 0        | 0    | 0    | 0          | 0     | 0     |
| 海陽町   | 2.0                    | 25.0 | 4.7  | 100      | 80.0 | 87.5 | 0        | 0    | 0    | 0          | 0     | 0     |
| 松茂町   | 0                      | 13.8 | 12.8 | -        | 87.2 | 87.2 | -        | 0.59 | 0.54 | -          | 4.26  | 4.26  |
| 北島町   | 3.4                    | 12.2 | 8.7  | 16.7     | 87.5 | 76.3 | 0.57     | 0.38 | 0.46 | 16.67      | 3.13  | 5.26  |
| 藍住町   | 5.1                    | 10.0 | 8.6  | 80.0     | 93.9 | 91.5 | 0        | 0.20 | 0.15 | 0          | 2.04  | 1.69  |
| 板野町   | -                      | 9.4  | 9.4  | -        | 95.5 | 95.5 | -        | 0.43 | 0.43 | -          | 4.55  | 4.55  |
| 上板町   | 6.4                    | 10.2 | 8.7  | 100      | 100  | 100  | 0.91     | 0.60 | 0.72 | 14.29      | 5.88  | 8.33  |
| つるぎ町  | 4.7                    | 5.6  | 4.8  | 85.7     | 100  | 87.5 | 0.67     | 0    | 0.60 | 14.29      | 0     | 12.50 |
| 東みよし町 | 3.3                    | 10.2 | 4.9  | 85.7     | 83.3 | 84.6 | 0.96     | 1.69 | 1.12 | 28.57      | 16.67 | 23.08 |

## 子宮頸がん

| 自治体名  | 2014年プロセス指標値(女 20~74歳) |      |     |          |      |      |          |      |      |            |       |       |
|-------|------------------------|------|-----|----------|------|------|----------|------|------|------------|-------|-------|
|       | 要精検率(%)                |      |     | 精検受診率(%) |      |      | がん発見率(%) |      |      | 陽性反応適中度(%) |       |       |
|       | 集団                     | 個別   | 計   | 集団       | 個別   | 計    | 集団       | 個別   | 計    | 集団         | 個別    | 計     |
| 全国    | 1.4                    | 2.5  | 2.2 | 82.3     | 70.6 | 72.5 | 0.03     | 0.05 | 0.04 | 2.12       | 1.87  | 1.91  |
| 徳島県   | 1.4                    | 3.2  | 3.0 | 72.0     | 61.2 | 61.5 | 0.06     | 0.02 | 0.03 | 4.00       | 0.72  | 0.84  |
| 徳島市   | -                      | 3.1  | 3.1 | -        | 46.7 | 46.7 | -        | 0    | 0    | -          | 0     | 0     |
| 鳴門市   | -                      | 3.1  | 3.1 | -        | 65.1 | 65.1 | -        | 0.07 | 0.07 | -          | 2.33  | 2.33  |
| 小松島市  | -                      | 4.4  | 4.4 | -        | 47.1 | 47.1 | -        | 0    | 0    | -          | 0     | 0     |
| 阿南市   | 1.9                    | 2.6  | 2.5 | 33.3     | 53.8 | 51.7 | 0        | 0    | 0    | 0          | 0     | 0     |
| 吉野川市  | -                      | 4.3  | 4.3 | -        | 90.0 | 90.0 | -        | 0.22 | 0.22 | -          | 5.00  | 5.00  |
| 阿波市   | -                      | 2.7  | 2.7 | -        | 76.2 | 76.2 | -        | 0    | 0    | -          | 0     | 0     |
| 美馬市   | 0.5                    | 4.4  | 3.4 | 100      | 48.1 | 50.0 | 0        | 0    | 0    | 0          | 0     | 0     |
| 三好市   | 4.6                    | 4.0  | 4.2 | 83.3     | 84.2 | 83.9 | 0.38     | 0    | 0.14 | 8.33       | 0     | 3.23  |
| 勝浦町   | 0.9                    | 6.3  | 2.8 | 100      | 100  | 100  | 0        | 0    | 0    | 0          | 0     | 0     |
| 上勝町   | 0                      | 14.3 | 2.0 | -        | 100  | 100  | -        | 0    | 0    | -          | 0     | 0     |
| 佐那河内村 | 0                      | 5.6  | 1.2 | -        | 100  | 100  | -        | 0    | 0    | -          | 0     | 0     |
| 石井町   | -                      | 3.0  | 3.0 | -        | 66.7 | 66.7 | -        | 0    | 0    | -          | 0     | 0     |
| 神山町   | 0                      | 0    | 0   | -        | -    | -    | -        | -    | -    | -          | -     | -     |
| 那賀町   | 0                      | 6.1  | 3.4 | -        | 100  | 100  | -        | 0    | 0    | -          | 0     | 0     |
| 牟岐町   | 1.5                    | 3.7  | 2.5 | 100      | 100  | 100  | 0        | 0    | 0    | 0          | 0     | 0     |
| 美波町   | 0.9                    | 1.5  | 1.1 | 100      | 100  | 100  | 0        | 0    | 0    | 0          | 0     | 0     |
| 海陽町   | 0.9                    | 2.4  | 1.5 | 100      | 50.0 | 66.7 | 0        | 0    | 0    | 0          | 0     | 0     |
| 松茂町   | -                      | 3.4  | 3.4 | -        | 85.0 | 85.0 | -        | 0    | 0    | -          | 0     | 0     |
| 北島町   | -                      | 2.7  | 2.7 | -        | 91.7 | 91.7 | -        | 0    | 0    | -          | 0     | 0     |
| 藍住町   | -                      | 2.6  | 2.6 | -        | 94.4 | 94.4 | -        | 0.07 | 0.07 | -          | 2.78  | 2.78  |
| 板野町   | -                      | 2.4  | 2.4 | -        | 87.5 | 87.5 | -        | 0    | 0    | -          | 0     | 0     |
| 上板町   | 0                      | 3.4  | 3.0 | -        | 77.8 | 77.8 | -        | 0.37 | 0.34 | -          | 11.11 | 11.11 |
| つるぎ町  | 1.8                    | 1.4  | 1.6 | 50.0     | 100  | 66.7 | 0        | 0    | 0    | 0          | 0     | 0     |
| 東みよし町 | 0                      | 3.9  | 2.2 | -        | 62.5 | 62.5 | -        | 0    | 0    | -          | 0     | 0     |



# 【香川県】都道府県別がん検診実施状況

## 1 指針に基づくがん検診実施状況(香川県)

表1 指針に基づく検診実施状況

|                    | 実施したと回答した市区町村割合(%) |      |      |      |      |
|--------------------|--------------------|------|------|------|------|
|                    | 胃                  | 大腸   | 肺    | 乳    | 子宮頸  |
| 集計対象市区町村数          | 17                 | 17   | 17   | 17   | 17   |
| 集計対象市区町村割合(%)      | 100                | 100  | 100  | 100  | 100  |
| 指針に基づく対象年齢で検診を実施した | 64.7               | 94.1 | 94.1 | 82.4 | 100  |
| 指針に基づく受診間隔で検診を実施した | 0                  | 100  | 100  | 52.9 | 47.1 |

表2 指針に基づかない検診実施状況

|                          | 実施したと回答した市区町村割合(%) |
|--------------------------|--------------------|
| 集計対象市区町村数                | 17                 |
| 集計対象市区町村割合(%)            | 100                |
| 指針以外の何らかの部位で検診を実施した      | 88.2               |
| 前立腺がん検診(PSA検査)を実施した      | 88.2               |
| 子宮体がん検診(細胞診)を実施した        | 11.8               |
| エコーによる検診(肝臓、卵巣、甲状腺)を実施した | 5.9                |
| その他の何らかの検診を実施した          | 11.8               |

## 2 市区町村用がん検診チェックリスト実施率(香川県)

表3 チェックリスト実施率(全項目)

|                 | 実施したと回答した市区町村割合(%) |      |      |      |      |      |      |      |      |      |
|-----------------|--------------------|------|------|------|------|------|------|------|------|------|
|                 | 胃                  |      | 大腸   |      | 肺    |      | 乳    |      | 子宮頸  |      |
|                 | 集団                 | 個別   | 集団   | 個別   | 集団   | 個別   | 集団   | 個別   | 集団   | 個別   |
| 集計対象市区町村数       | 16                 | 8    | 14   | 8    | 17   | 3    | 17   | 14   | 17   | 14   |
| 集計対象市区町村割合(%)   | 94.1               | 47.1 | 82.4 | 47.1 | 100  | 17.6 | 100  | 82.4 | 100  | 82.4 |
| チェックリスト全項目の実施率* | 91.8               | 86.1 | 91.1 | 86.3 | 91.3 | 90.2 | 91.8 | 87.5 | 91.8 | 87.5 |

表4 チェックリスト実施率(平成28年度の検診体制整備に関する項目)

|  | 実施したと回答した市区町村割合(%) |      |      |      |      |      |      |      |      |      |
|--|--------------------|------|------|------|------|------|------|------|------|------|
|  | 胃                  |      | 大腸   |      | 肺    |      | 乳    |      | 子宮頸  |      |
|  | 集団                 | 個別   | 集団   | 個別   | 集団   | 個別   | 集団   | 個別   | 集団   | 個別   |
| 集計対象市区町村数  | 16                 | 9    | 14   | 8    | 17   | 4    | 17   | 14   | 17   | 14   |
| 集計対象市区町村割合(%)  | 94.1               | 52.9 | 82.4 | 47.1 | 100  | 23.5 | 100  | 82.4 | 100  | 82.4 |
| <b>【1】 検診対象者</b>   |                    |      |      |      |      |      |      |      |      |      |
| 1-1 対象者全員の氏名を記載した名簿を、住民台帳などに基づいて作成したか*   | 100                | 100  | 100  | 100  | 100  | 100  | 100  | 100  | 100  | 100  |
| 1-2 対象者全員に、個別に受診勧奨を行ったか*   | 81.3               | 100  | 78.6 | 100  | 82.4 | 100  | 82.4 | 92.9 | 76.5 | 85.7 |
| 1-3 受診勧奨を行った住民のうち未受診者全員に対し、再度の受診勧奨を個人毎(手紙・電話・訪問等)に行ったか                         | 18.8               | 22.2 | 14.3 | 12.5 | 5.9  | 25.0 | 17.6 | 14.3 | 11.8 | 14.3 |
| 1-4 対象者数(推計でも可)を把握したか*   | 100                | 100  | 100  | 100  | 100  | 100  | 100  | 100  | 100  | 100  |
| <b>【2】 受診者の情報管理</b>  |                    |      |      |      |      |      |      |      |      |      |
| 2-1 個人別の受診(記録)台帳またはデータベースを作成したか*   | 100                | 100  | 100  | 100  | 100  | 100  | 100  | 100  | 100  | 100  |
| 2-2 過去5年間の受診歴を記録しているか*   | 100                | 88.9 | 100  | 100  | 100  | 100  | 100  | 100  | 100  | 100  |
| <b>【3】 受診者への説明、及び要精検者への説明</b>  |                    |      |      |      |      |      |      |      |      |      |
| 3-1 受診勧奨時に、「検診機関用チェックリスト 1.受診者への説明」が全項目記載された資料を、全員に個別配布したか*                    | 56.3               | 33.3 | 50.0 | 37.5 | 47.1 | 50.0 | 52.9 | 35.7 | 52.9 | 35.7 |
| 3-2 要精検者全員に対し、受診可能な精密検査機関名(医療機関名)の一覧を提示したか*                                    | 93.8               | 55.6 | 78.6 | 62.5 | 94.1 | 75.0 | 94.1 | 57.1 | 94.1 | 57.1 |
| 3-3 上記(3-2)の一覧に掲載したすべての精密検査機関には、あらかじめ精密検査結果の報告を依頼したか*                          | 93.8               | 55.6 | 78.6 | 62.5 | 94.1 | 75.0 | 94.1 | 57.1 | 94.1 | 57.1 |
| <b>【4】 精密検査結果の把握、精密検査未受診者の特定と受診勧奨</b>  |                    |      |      |      |      |      |      |      |      |      |
| 4-1 精密検査方法及び、精密検査(治療)結果を把握したか*   | 100                | 100  | 100  | 100  | 100  | 100  | 94.1 | 100  | 94.1 | 100  |
| 4-2 精密検査方法及び、精密検査(治療)結果が不明の者については、本人もしくは精密検査機関への照会等により、結果を確認したか*               | 100                | 88.9 | 100  | 87.5 | 100  | 100  | 94.1 | 92.9 | 94.1 | 92.9 |
| 4-3 個人毎の精密検査方法及び、精密検査(治療)結果を、市区町村、検診機関(医療機関)、精密検査機関が共有したか*                     | 100                | 100  | 100  | 100  | 100  | 100  | 94.1 | 100  | 94.1 | 100  |
| 4-4 過去5年間の精密検査方法及び、精密検査(治療)結果を記録しているか*   | 100                | 100  | 100  | 100  | 100  | 100  | 100  | 92.9 | 100  | 92.9 |
| 4-5 精密検査未受診と精密検査結果未把握を定義に従って区別し、精密検査未受診者を特定したか*                                | 100                | 100  | 100  | 100  | 100  | 100  | 100  | 100  | 100  | 100  |
| 4-6 精密検査未受診者に精密検査の受診勧奨を行ったか*   | 93.8               | 100  | 92.9 | 100  | 94.1 | 100  | 100  | 92.9 | 100  | 92.9 |
| <b>【5】 地域保健・健康増進事業報告</b>   |                    |      |      |      |      |      |      |      |      |      |
| 5-1 がん検診結果や精密検査結果の最終報告(平成27年度地域保健・健康増進事業報告)を行ったか*                              | 100                | 88.9 | 100  | 100  | 100  | 100  | 100  | 100  | 100  | 100  |
| 5-2 がん検診の結果について、地域保健・健康増進事業報告の全項目を計上できるよう、委託先(検診機関(医療機関)、医師会など)に報告を求めたか*       | 100                | 88.9 | 100  | 100  | 100  | 100  | 100  | 100  | 100  | 100  |
| 5-3 がん検診の結果について、委託先からの報告内容が地域保健・健康増進事業報告を網羅できていない場合、改善を求めたか*                   | 100                | 88.9 | 100  | 100  | 100  | 100  | 100  | 100  | 100  | 100  |
| 5-4 精密検査結果について、地域保健・健康増進事業報告の全項目を計上できるよう、委託先(検診機関(医療機関)、精密検査機関、医師会など)に報告を求めたか* | 100                | 88.9 | 100  | 100  | 100  | 100  | 100  | 100  | 100  | 100  |
| 5-5 精密検査結果について、委託先からの報告内容が地域保健・健康増進事業報告を網羅できていない場合、改善を求めたか*                    | 100                | 88.9 | 100  | 100  | 100  | 100  | 100  | 100  | 100  | 100  |
| <b>【6】 検診機関(医療機関)の質の担保</b>   |                    |      |      |      |      |      |      |      |      |      |
| 6-1 委託先検診機関(医療機関)を、仕様書の内容に基づいて選定したか*   | 75.0               | 44.4 | 71.4 | 50.0 | 76.5 | 50.0 | 76.5 | 64.3 | 76.5 | 64.3 |
| 6-2 仕様書(もしくは実施要綱)の内容は、「仕様書に明記すべき必要最低限の精度管理項目」を満たしたか*                           | 68.8               | 33.3 | 71.4 | 37.5 | 64.7 | 50.0 | 64.7 | 50.0 | 64.7 | 50.0 |
| 6-3 検診終了後に、委託先検診機関(医療機関)で仕様書(もしくは実施要綱)の内容が遵守されたことを確認したか*                       | 62.5               | 33.3 | 64.3 | 25.0 | 58.8 | 50.0 | 58.8 | 35.7 | 58.8 | 35.7 |
| 6-4 検診機関(医療機関)に精度管理評価を個別にフィードバックしたか*   | 43.8               | 11.1 | 42.9 | 12.5 | 41.2 | 25.0 | 41.2 | 21.4 | 41.2 | 21.4 |
| 6-5 「検診機関用チェックリスト」の遵守状況をフィードバックしたか*  | 37.5               | 11.1 | 35.7 | 12.5 | 35.3 | 25.0 | 35.3 | 7.1  | 35.3 | 7.1  |
| 6-6 検診機関(医療機関)毎のプロセス指標値を集計してフィードバックしたか*  | 37.5               | 0    | 35.7 | 0    | 35.3 | 0    | 35.3 | 7.1  | 35.3 | 7.1  |
| 6-7 上記の結果をふまえ、課題のある検診機関(医療機関)に改善策をフィードバックしたか*                                  | 37.5               | 11.1 | 35.7 | 12.5 | 35.3 | 25.0 | 35.3 | 14.3 | 35.3 | 14.3 |

表5 チェックリスト実施率（平成26年度の精度管理指標の把握に関する項目）

|  | 実施したと回答した市区町村割合(%) |      |      |      |     |      |      |      |     |      |
|--|--------------------|------|------|------|-----|------|------|------|-----|------|
|  | 胃                  |      | 大腸   |      | 肺   |      | 乳    |      | 子宮頸 |      |
|  | 集団                 | 個別   | 集団   | 個別   | 集団  | 個別   | 集団   | 個別   | 集団  | 個別   |
| 集計対象市区町村数                              | 16                 | 8    | 15   | 8    | 17  | 3    | 17   | 14   | 17  | 14   |
| 集計対象市区町村割合(%)                          | 94.1               | 47.1 | 88.2 | 47.1 | 100 | 17.6 | 100  | 82.4 | 100 | 82.4 |
| <b>【7】 受診率の集計</b>                      |                    |      |      |      |     |      |      |      |     |      |
| 7-1 受診率を集計したか*                         | 100                | 100  | 100  | 100  | 100 | 100  | 100  | 100  | 100 | 100  |
| 7-2 受診率を性別・年齢5歳階級別に集計したか*              | 100                | 100  | 100  | 100  | 100 | 100  | 100  | 100  | 100 | 100  |
| 7-3 受診率を検診機関別に集計したか*                   | 100                | 100  | 100  | 100  | 100 | 100  | 100  | 100  | 100 | 100  |
| 7-4 受診率を検診受診歴別に集計したか*                  | 100                | 100  | 100  | 100  | 100 | 100  | 100  | 100  | 100 | 100  |
| <b>【8】 要精検率の集計</b>                     |                    |      |      |      |     |      |      |      |     |      |
| 8-1 要精検率を集計したか*                        | 100                | 100  | 100  | 100  | 100 | 100  | 100  | 100  | 100 | 100  |
| 8-2 要精検率を性別・年齢5歳階級別に集計したか*             | 100                | 100  | 100  | 100  | 100 | 100  | 100  | 100  | 100 | 100  |
| 8-3 要精検率を検診機関別に集計したか*                  | 100                | 100  | 100  | 100  | 100 | 100  | 100  | 100  | 100 | 100  |
| 8-4 要精検率を検診受診歴別に集計したか*                 | 100                | 100  | 100  | 100  | 100 | 100  | 100  | 100  | 100 | 100  |
| <b>【9】 精検受診率の集計</b>                    |                    |      |      |      |     |      |      |      |     |      |
| 9-1 精検受診率を集計したか*                       | 100                | 100  | 100  | 100  | 100 | 100  | 100  | 100  | 100 | 100  |
| 9-2 精検受診率を性別・年齢5歳階級別に集計したか*            | 100                | 100  | 100  | 100  | 100 | 100  | 100  | 100  | 100 | 100  |
| 9-3 精検受診率を検診機関別に集計したか*                 | 100                | 100  | 100  | 100  | 100 | 100  | 100  | 100  | 100 | 100  |
| 9-4 精検受診率を検診受診歴別に集計したか*                | 100                | 100  | 100  | 100  | 100 | 100  | 100  | 100  | 100 | 100  |
| <b>【10】 精検未受診率の集計</b>                  |                    |      |      |      |     |      |      |      |     |      |
| 10-1 精検未受診率を集計したか*                     | 100                | 100  | 100  | 100  | 100 | 100  | 100  | 100  | 100 | 100  |
| <b>【11】 がん発見率の集計</b>                   |                    |      |      |      |     |      |      |      |     |      |
| 11-1 がん発見率を集計したか*                      | 100                | 100  | 100  | 100  | 100 | 100  | 100  | 100  | 100 | 100  |
| 11-2 がん発見率を性別・年齢5歳階級別に集計したか*           | 100                | 100  | 100  | 100  | 100 | 100  | 100  | 100  | 100 | 100  |
| 11-3 がん発見率を検診機関別に集計したか*                | 100                | 100  | 100  | 100  | 100 | 100  | 100  | 100  | 100 | 100  |
| 11-4 がん発見率を検診受診歴別に集計したか*               | 100                | 100  | 100  | 100  | 100 | 100  | 100  | 100  | 100 | 100  |
| 11-5 がん発見率を検査方法別に集計したか**               | .                  | .    | .    | .    | 100 | 100  | 100  | 100  | .   | .    |
| <b>【12】 陽性反応適中度の集計</b>                 |                    |      |      |      |     |      |      |      |     |      |
| 12-1 陽性反応適中度を集計したか*                    | 100                | 100  | 100  | 100  | 100 | 100  | 100  | 100  | 100 | 100  |
| 12-2 陽性反応適中度を性別・年齢5歳階級別に集計したか*         | 100                | 100  | 100  | 100  | 100 | 100  | 100  | 100  | 100 | 100  |
| 12-3 陽性反応適中度を検診機関別に集計したか*              | 100                | 100  | 100  | 100  | 100 | 100  | 100  | 100  | 100 | 100  |
| 12-4 陽性反応適中度を検診受診歴別に集計したか*             | 100                | 100  | 100  | 100  | 100 | 100  | 100  | 100  | 100 | 100  |
| 12-5 陽性反応適中度を検査方法別に集計したか**             | .                  | .    | .    | .    | 100 | 100  | 100  | 100  | .   | .    |
| <b>【13】 早期がん割合の集計</b>                  |                    |      |      |      |     |      |      |      |     |      |
| 13-1 早期がん割合を集計したか*                     | 100                | 100  | 100  | 100  | 100 | 100  | 100  | 100  | .   | .    |
| 13-2 早期がん割合を性別・年齢5歳階級別に集計したか*          | 100                | 100  | 100  | 100  | 100 | 100  | 100  | 100  | .   | .    |
| 13-3 早期がん割合を検診機関別に集計したか*               | 100                | 100  | 100  | 100  | 100 | 100  | 100  | 100  | .   | .    |
| 13-4 早期がん割合を検診受診歴別に集計したか*              | 100                | 100  | 100  | 100  | 100 | 100  | 100  | 100  | .   | .    |
| 13-5 早期がん割合を検査方法別に集計したか**              | .                  | .    | .    | .    | 100 | 100  | 100  | 100  | .   | .    |
| <b>【14】 粘膜内がん、非浸潤がんの集計</b>             |                    |      |      |      |     |      |      |      |     |      |
| 14-1 粘膜内がんを集計したか*                      | 93.8               | 100  | 100  | 87.5 | .   | .    | .    | .    | .   | .    |
| 非浸潤がんを集計したか*                           | .                  | .    | .    | .    | .   | .    | 94.1 | 92.9 | .   | .    |
| <b>【15】 上皮内病変（CINなど）数の集計</b>           |                    |      |      |      |     |      |      |      |     |      |
| 15-1 上皮内病変（CINなど）数を集計したか（区分毎）*         | .                  | .    | .    | .    | .   | .    | .    | .    | 100 | 100  |
| 15-2 上皮内病変（CINなど）数を年齢5歳階級別に集計したか（区分毎）* | .                  | .    | .    | .    | .   | .    | .    | .    | 100 | 100  |
| 15-3 上皮内病変（CINなど）数を検診機関別に集計したか（区分毎）*   | .                  | .    | .    | .    | .   | .    | .    | .    | 100 | 100  |
| 15-4 上皮内病変（CINなど）数を検診受診歴別に集計したか（区分毎）*  | .                  | .    | .    | .    | .   | .    | .    | .    | 100 | 100  |
| <b>【16】 微小浸潤がん割合の集計</b>                |                    |      |      |      |     |      |      |      |     |      |
| 16-1 微小浸潤がん割合を集計したか*                   | .                  | .    | .    | .    | .   | .    | .    | .    | 100 | 100  |
| 16-2 微小浸潤がん割合を年齢5歳階級別に集計したか*           | .                  | .    | .    | .    | .   | .    | .    | .    | 100 | 100  |
| 16-3 微小浸潤がん割合を検診機関別に集計したか*             | .                  | .    | .    | .    | .   | .    | .    | .    | 100 | 100  |
| 16-4 微小浸潤がん割合を検診受診歴別に集計したか*            | .                  | .    | .    | .    | .   | .    | .    | .    | 100 | 100  |

\* 「事業評価のためのチェックリスト（厚生労働省委員会報告書「今後の我が国におけるがん検診事業評価の在り方について・平成20年3月」）に記載されている項目

\*\* 肺がんは「事業評価のためのチェックリスト」には含まれない

### 3 プロセス指標値(香川県)

表6 市区町村別のプロセス指標値

胃がん

| 自治体名  | 2014年プロセス指標値(男女計 40~74歳) |      |     |          |      |      |          |      |      |            |       |      |
|-------|--------------------------|------|-----|----------|------|------|----------|------|------|------------|-------|------|
|       | 要精検率(%)                  |      |     | 精検受診率(%) |      |      | がん発見率(%) |      |      | 陽性反応適中度(%) |       |      |
|       | 集団                       | 個別   | 計   | 集団       | 個別   | 計    | 集団       | 個別   | 計    | 集団         | 個別    | 計    |
| 全国    | 7.6                      | 8.7  | 7.9 | 83.6     | 74.7 | 80.9 | 0.12     | 0.13 | 0.12 | 1.60       | 1.46  | 1.56 |
| 香川県   | 5.7                      | 6.7  | 5.8 | 91.5     | 71.2 | 87.6 | 0.13     | 0.11 | 0.13 | 2.36       | 1.60  | 2.22 |
| 高松市   | 6.1                      | -    | 6.1 | 93.0     | -    | 93.0 | 0.13     | -    | 0.13 | 2.16       | -     | 2.16 |
| 丸亀市   | 4.7                      | 8.5  | 6.2 | 87.9     | 61.4 | 73.7 | 0        | 0.15 | 0.06 | 0          | 1.75  | 0.94 |
| 坂出市   | 6.8                      | 4.3  | 5.3 | 97.5     | 76.5 | 87.8 | 0.17     | 0    | 0.07 | 2.50       | 0     | 1.35 |
| 善通寺市  | 2.4                      | 5.5  | 2.8 | 79.3     | 90.0 | 82.1 | 0.25     | 0    | 0.22 | 10.34      | 0     | 7.69 |
| 観音寺市  | 6.6                      | -    | 6.6 | 95.9     | -    | 95.9 | 0.31     | -    | 0.31 | 4.73       | -     | 4.73 |
| さぬき市  | 5.2                      | 3.7  | 4.3 | 97.2     | 89.7 | 93.3 | 0        | 0.10 | 0.06 | 0          | 2.56  | 1.33 |
| 東かがわ市 | 4.8                      | -    | 4.8 | 89.2     | -    | 89.2 | 0.15     | -    | 0.15 | 3.08       | -     | 3.08 |
| 三豊市   | 4.8                      | 10.0 | 6.1 | 93.3     | 70.9 | 84.0 | 0.12     | 0.12 | 0.12 | 2.50       | 1.16  | 1.94 |
| 土庄町   | 5.0                      | -    | 5.0 | 86.7     | -    | 86.7 | 0        | -    | 0    | 0          | -     | 0    |
| 小豆島町  | 7.7                      | -    | 7.7 | 100      | -    | 100  | 0        | -    | 0    | 0          | -     | 0    |
| 三木町   | 8.0                      | -    | 8.0 | 81.3     | -    | 81.3 | 0.14     | -    | 0.14 | 1.79       | -     | 1.79 |
| 直島町   | 6.8                      | -    | 6.8 | 100      | -    | 100  | 0        | -    | 0    | 0          | -     | 0    |
| 宇多津町  | 8.6                      | 1.8  | 8.0 | 94.7     | 100  | 94.8 | 0.15     | 0    | 0.14 | 1.75       | 0     | 1.72 |
| 綾川町   | -                        | 6.6  | 6.6 | -        | 78.9 | 78.9 | -        | 0    | 0    | -          | 0     | 0    |
| 琴平町   | 5.8                      | -    | 5.8 | 100      | -    | 100  | 0.32     | -    | 0.32 | 5.56       | -     | 5.56 |
| 多度津町  | 6.5                      | 8.7  | 6.7 | 92.6     | 62.5 | 89.5 | 0.10     | 1.09 | 0.18 | 1.47       | 12.50 | 2.63 |
| まんのう町 | 3.3                      | 10.0 | 3.3 | 75.6     | 0    | 73.8 | 0        | 0    | 0    | 0          | 0     | 0    |

大腸がん

| 自治体名  | 2014年プロセス指標値(男女計 40~74歳) |      |      |          |      |      |          |      |      |            |       |      |
|-------|--------------------------|------|------|----------|------|------|----------|------|------|------------|-------|------|
|       | 要精検率(%)                  |      |      | 精検受診率(%) |      |      | がん発見率(%) |      |      | 陽性反応適中度(%) |       |      |
|       | 集団                       | 個別   | 計    | 集団       | 個別   | 計    | 集団       | 個別   | 計    | 集団         | 個別    | 計    |
| 全国    | 6.3                      | 7.8  | 7.1  | 75.3     | 63.5 | 68.3 | 0.18     | 0.25 | 0.22 | 2.92       | 3.19  | 3.08 |
| 香川県   | 5.8                      | 8.3  | 7.5  | 79.0     | 67.0 | 70.1 | 0.14     | 0.28 | 0.23 | 2.43       | 3.33  | 3.10 |
| 高松市   | -                        | 8.1  | 8.1  | -        | 64.0 | 64.0 | -        | 0.29 | 0.29 | -          | 3.55  | 3.55 |
| 丸亀市   | 11.5                     | 6.0  | 6.3  | 56.7     | 77.7 | 76.0 | 0        | 0.17 | 0.16 | 0          | 2.82  | 2.60 |
| 坂出市   | 2.5                      | 8.9  | 8.7  | 0        | 83.2 | 82.6 | 0        | 0.36 | 0.35 | 0          | 4.10  | 4.07 |
| 善通寺市  | 8.3                      | 5.9  | 7.6  | 61.3     | 79.5 | 65.2 | 0.06     | 0.90 | 0.29 | 0.70       | 15.38 | 3.87 |
| 観音寺市  | 4.5                      | 11.2 | 5.8  | 92.4     | 57.8 | 79.1 | 0.18     | 0.37 | 0.22 | 4.14       | 3.33  | 3.83 |
| さぬき市  | 7.6                      | 6.4  | 7.0  | 76.0     | 63.7 | 69.9 | 0.15     | 0.44 | 0.30 | 1.92       | 6.86  | 4.37 |
| 東かがわ市 | 6.4                      | -    | 6.4  | 76.3     | -    | 76.3 | 0.11     | -    | 0.11 | 1.78       | -     | 1.78 |
| 三豊市   | 4.6                      | 11.4 | 7.4  | 83.5     | 65.7 | 72.3 | 0.12     | 0.17 | 0.14 | 2.53       | 1.51  | 1.89 |
| 土庄町   | 6.4                      | -    | 6.4  | 52.9     | -    | 52.9 | 0.19     | -    | 0.19 | 2.94       | -     | 2.94 |
| 小豆島町  | 7.0                      | -    | 7.0  | 96.7     | -    | 96.7 | 0.34     | -    | 0.34 | 4.92       | -     | 4.92 |
| 三木町   | 5.4                      | -    | 5.4  | 82.9     | -    | 82.9 | 0.04     | -    | 0.04 | 0.81       | -     | 0.81 |
| 直島町   | 7.3                      | 50.0 | 7.8  | 83.3     | 100  | 84.6 | 0        | 0    | 0    | 0          | 0     | 0    |
| 宇多津町  | 4.8                      | 6.0  | 4.9  | 93.0     | 28.6 | 85.9 | 0.25     | 0    | 0.23 | 5.26       | 0     | 4.69 |
| 綾川町   | 0                        | 12.7 | 12.7 | -        | 68.2 | 68.2 | -        | 0.08 | 0.08 | -          | 0.62  | 0.62 |
| 琴平町   | 4.1                      | -    | 4.1  | 100      | -    | 100  | 0.21     | -    | 0.21 | 5.00       | -     | 5.00 |
| 多度津町  | 5.3                      | -    | 5.3  | 83.8     | -    | 83.8 | 0.16     | -    | 0.16 | 3.03       | -     | 3.03 |
| まんのう町 | 6.1                      | -    | 6.1  | 69.1     | -    | 69.1 | 0.13     | -    | 0.13 | 2.16       | -     | 2.16 |

肺がん

| 自治体名  | 2014年プロセス指標値(男女計 40~74歳) |     |     |          |      |      |          |      |      |            |       |       |
|-------|--------------------------|-----|-----|----------|------|------|----------|------|------|------------|-------|-------|
|       | 要精検率(%)                  |     |     | 精検受診率(%) |      |      | がん発見率(%) |      |      | 陽性反応適中度(%) |       |       |
|       | 集団                       | 個別  | 計   | 集団       | 個別   | 計    | 集団       | 個別   | 計    | 集団         | 個別    | 計     |
| 全国    | 2.0                      | 2.5 | 2.2 | 84.4     | 75.1 | 80.3 | 0.05     | 0.05 | 0.05 | 2.40       | 1.97  | 2.21  |
| 香川県   | 1.1                      | 1.9 | 1.1 | 94.5     | 84.7 | 92.8 | 0.05     | 0.06 | 0.06 | 5.16       | 3.39  | 4.85  |
| 高松市   | 1.1                      | -   | 1.1 | 94.3     | -    | 94.3 | 0.07     | -    | 0.07 | 6.32       | -     | 6.32  |
| 丸亀市   | 0.8                      | -   | 0.8 | 95.7     | -    | 95.7 | 0.10     | -    | 0.10 | 12.77      | -     | 12.77 |
| 坂出市   | 1.8                      | 3.7 | 3.3 | 92.9     | 85.9 | 86.7 | 0        | 0.08 | 0.06 | 0          | 2.02  | 1.77  |
| 善通寺市  | 1.1                      | -   | 1.1 | 79.1     | -    | 79.1 | 0.03     | -    | 0.03 | 2.33       | -     | 2.33  |
| 観音寺市  | 1.1                      | -   | 1.1 | 100      | -    | 100  | 0.02     | -    | 0.02 | 2.08       | -     | 2.08  |
| さぬき市  | 0.9                      | 0.4 | 0.6 | 100      | 100  | 100  | 0.11     | 0.06 | 0.09 | 12.50      | 16.67 | 13.64 |
| 東かがわ市 | 1.1                      | -   | 1.1 | 100      | -    | 100  | 0        | -    | 0    | 0          | -     | 0     |
| 三豊市   | 1.2                      | 0.6 | 1.0 | 94.0     | 81.8 | 91.8 | 0.02     | 0.06 | 0.03 | 2.00       | 9.09  | 3.28  |
| 土庄町   | 2.5                      | -   | 2.5 | 88.2     | -    | 88.2 | 0        | -    | 0    | 0          | -     | 0     |
| 小豆島町  | 1.0                      | -   | 1.0 | 100      | -    | 100  | 0.29     | -    | 0.29 | 28.57      | -     | 28.57 |
| 三木町   | 1.2                      | -   | 1.2 | 90.0     | -    | 90.0 | 0        | -    | 0    | 0          | -     | 0     |
| 直島町   | 0                        | -   | 0   | -        | -    | -    | -        | -    | -    | -          | -     | -     |
| 宇多津町  | 1.7                      | 1.7 | 1.7 | 100      | 0    | 90.0 | 0        | 0    | 0    | 0          | 0     | 0     |
| 綾川町   | 0.8                      | -   | 0.8 | 95.0     | -    | 95.0 | 0.08     | -    | 0.08 | 10.00      | -     | 10.00 |
| 琴平町   | 0.6                      | -   | 0.6 | 100      | -    | 100  | 0        | -    | 0    | 0          | -     | 0     |
| 多度津町  | 1.5                      | -   | 1.5 | 100      | -    | 100  | 0.11     | -    | 0.11 | 7.14       | -     | 7.14  |
| まんのう町 | 0.4                      | -   | 0.4 | 100      | -    | 100  | 0.04     | -    | 0.04 | 9.09       | -     | 9.09  |

乳がん

| 自治体名  | 2014年プロセス指標値(女 40~74歳) |      |      |          |      |      |          |      |      |            |       |       |
|-------|------------------------|------|------|----------|------|------|----------|------|------|------------|-------|-------|
|       | 要精検率(%)                |      |      | 精検受診率(%) |      |      | がん発見率(%) |      |      | 陽性反応適中度(%) |       |       |
|       | 集団                     | 個別   | 計    | 集団       | 個別   | 計    | 集団       | 個別   | 計    | 集団         | 個別    | 計     |
| 全国    | 5.9                    | 9.0  | 7.6  | 90.2     | 84.0 | 86.3 | 0.28     | 0.37 | 0.33 | 4.79       | 4.08  | 4.34  |
| 香川県   | 6.4                    | 7.9  | 7.3  | 91.3     | 94.2 | 93.3 | 0.38     | 0.57 | 0.50 | 6.02       | 7.19  | 6.81  |
| 高松市   | 6.8                    | 6.2  | 6.2  | 95.5     | 95.0 | 95.0 | 0.93     | 0.67 | 0.68 | 13.64      | 10.78 | 10.87 |
| 丸亀市   | 6.8                    | 22.4 | 12.3 | 96.3     | 92.9 | 94.1 | 0.38     | 0.57 | 0.44 | 5.50       | 2.55  | 3.61  |
| 坂出市   | 6.8                    | 5.1  | 5.7  | 91.9     | 90.2 | 90.9 | 0.55     | 0.30 | 0.39 | 8.11       | 5.88  | 6.82  |
| 善通寺市  | 7.6                    | 12.7 | 9.2  | 90.9     | 93.3 | 92.0 | 0.49     | 0.85 | 0.60 | 6.49       | 6.67  | 6.57  |
| 観音寺市  | 6.7                    | 10.6 | 8.8  | 98.3     | 94.0 | 95.6 | 0.46     | 0.42 | 0.44 | 6.78       | 4.00  | 5.03  |
| さぬき市  | 7.2                    | 5.1  | 5.3  | 91.7     | 91.5 | 91.5 | 1.20     | 0    | 0.15 | 16.67      | 0     | 2.82  |
| 東かがわ市 | 6.0                    | 9.5  | 6.9  | 97.8     | 95.7 | 97.1 | 0.54     | 0.83 | 0.61 | 8.89       | 8.70  | 8.82  |
| 三豊市   | 5.7                    | 11.6 | 8.2  | 94.3     | 97.7 | 96.3 | 0.33     | 0.27 | 0.30 | 5.75       | 2.31  | 3.69  |
| 土庄町   | 7.4                    | -    | 7.4  | 54.5     | -    | 54.5 | 0        | -    | 0    | 0          | -     | 0     |
| 小豆島町  | 4.3                    | -    | 4.3  | 95.2     | -    | 95.2 | 0.41     | -    | 0.41 | 9.52       | -     | 9.52  |
| 三木町   | 5.4                    | 5.5  | 5.4  | 79.5     | 100  | 85.2 | 0.12     | 0.64 | 0.27 | 2.27       | 11.76 | 4.92  |
| 直島町   | 5.4                    | 0    | 5.2  | 100      | -    | 100  | 0        | -    | 0    | 0          | -     | 0     |
| 宇多津町  | 6.2                    | 7.8  | 6.4  | 100      | 100  | 100  | 0        | 0    | 0    | 0          | 0     | 0     |
| 綾川町   | 7.1                    | 4.8  | 5.4  | 100      | 87.5 | 92.0 | 0        | 0.45 | 0.33 | 0          | 9.38  | 6.00  |
| 琴平町   | 8.1                    | 17.6 | 11.2 | 100      | 100  | 100  | 1.08     | 0    | 0.72 | 13.33      | 0     | 6.45  |
| 多度津町  | 6.4                    | 17.3 | 10.3 | 97.0     | 90.2 | 92.9 | 0.19     | 1.36 | 0.62 | 3.03       | 7.84  | 5.95  |
| まんのう町 | 6.1                    | 15.7 | 7.4  | 61.5     | 87.5 | 69.1 | 0.47     | 0    | 0.40 | 7.69       | 0     | 5.45  |

## 子宮頸がん

| 自治体名  | 2014年プロセス指標値(女 20~74歳) |     |     |          |      |      |          |      |      |            |       |       |
|-------|------------------------|-----|-----|----------|------|------|----------|------|------|------------|-------|-------|
|       | 要精検率(%)                |     |     | 精検受診率(%) |      |      | がん発見率(%) |      |      | 陽性反応適中度(%) |       |       |
|       | 集団                     | 個別  | 計   | 集団       | 個別   | 計    | 集団       | 個別   | 計    | 集団         | 個別    | 計     |
| 全国    | 1.4                    | 2.5 | 2.2 | 82.3     | 70.6 | 72.5 | 0.03     | 0.05 | 0.04 | 2.12       | 1.87  | 1.91  |
| 香川県   | 1.8                    | 2.6 | 2.4 | 91.6     | 74.5 | 78.8 | 0.06     | 0.04 | 0.05 | 3.52       | 1.47  | 1.99  |
| 高松市   | 1.3                    | 2.8 | 2.7 | 75.0     | 72.5 | 72.5 | 0.33     | 0.03 | 0.04 | 25.00      | 1.08  | 1.28  |
| 丸亀市   | 1.4                    | 2.6 | 2.0 | 100      | 61.9 | 75.0 | 0.06     | 0    | 0.03 | 4.55       | 0     | 1.56  |
| 坂出市   | 1.3                    | 2.7 | 2.3 | 100      | 84.8 | 87.5 | 0        | 0.16 | 0.11 | 0          | 6.06  | 5.00  |
| 普通寺市  | 3.3                    | 2.9 | 3.2 | 82.1     | 84.2 | 82.8 | 0.09     | 0    | 0.05 | 2.56       | 0     | 1.72  |
| 観音寺市  | 2.6                    | 2.2 | 2.4 | 100      | 81.8 | 91.8 | 0.09     | 0.10 | 0.10 | 3.70       | 4.55  | 4.08  |
| さぬき市  | 2.1                    | 1.8 | 1.9 | 80.0     | 85.7 | 83.9 | 0        | 0    | 0    | 0          | 0     | 0     |
| 東かがわ市 | 2.1                    | 3.5 | 2.3 | 84.2     | 50.0 | 78.3 | 0.11     | 0    | 0.10 | 5.26       | 0     | 4.35  |
| 三豊市   | 1.1                    | 2.2 | 1.6 | 100      | 96.3 | 97.7 | 0        | 0    | 0    | 0          | 0     | 0     |
| 王庄町   | 2.2                    | -   | 2.2 | 100      | -    | 100  | 0        | -    | 0    | 0          | -     | 0     |
| 小豆島町  | 2.0                    | -   | 2.0 | 100      | -    | 100  | 0        | -    | 0    | 0          | -     | 0     |
| 三木町   | 1.3                    | 3.1 | 2.0 | 72.7     | 81.3 | 77.8 | 0        | 0    | 0    | 0          | 0     | 0     |
| 直島町   | 2.9                    | 0   | 2.7 | 100      | -    | 100  | 0        | -    | 0    | 0          | -     | 0     |
| 宇多津町  | 1.8                    | 1.9 | 1.8 | 95.2     | 100  | 95.5 | 0        | 0    | 0    | 0          | 0     | 0     |
| 綾川町   | 1.5                    | 2.0 | 1.9 | 100      | 86.7 | 89.5 | 0        | 0.27 | 0.20 | 0          | 13.33 | 10.53 |
| 琴平町   | 0.9                    | 3.9 | 1.6 | 100      | 100  | 100  | 0        | 0    | 0    | 0          | 0     | 0     |
| 多度津町  | 2.3                    | 2.1 | 2.3 | 95.2     | 50.0 | 85.2 | 0.33     | 0    | 0.25 | 14.29      | 0     | 11.11 |
| まんのう町 | 0.9                    | 3.0 | 1.4 | 83.3     | 40.0 | 63.6 | 0        | 0    | 0    | 0          | 0     | 0     |





# 【愛媛県】都道府県別がん検診実施状況

## 1 指針に基づくがん検診実施状況(愛媛県)

表1 指針に基づく検診実施状況

|                    | 実施したと回答した市区町村割合(%) |      |      |      |      |
|--------------------|--------------------|------|------|------|------|
|                    | 胃                  | 大腸   | 肺    | 乳    | 子宮頸  |
| 集計対象市区町村数          | 20                 | 20   | 20   | 20   | 20   |
| 集計対象市区町村割合(%)      | 100                | 100  | 100  | 100  | 100  |
| 指針に基づく対象年齢で検診を実施した | 80.0               | 95.0 | 90.0 | 55.0 | 95.0 |
| 指針に基づく受診間隔で検診を実施した | 0                  | 100  | 95.0 | 20.0 | 15.0 |

表2 指針に基づかない検診実施状況

|                          | 実施したと回答した市区町村割合(%) |
|--------------------------|--------------------|
| 集計対象市区町村数                | 20                 |
| 集計対象市区町村割合(%)            | 100                |
| 指針以外の何らかの部位で検診を実施した      | 100                |
| 前立腺がん検診(PSA検査)を実施した      | 100                |
| 子宮体がん検診(細胞診)を実施した        | 10.0               |
| エコーによる検診(肝臓、卵巣、甲状腺)を実施した | 40.0               |
| その他の何らかの検診を実施した          | 35.0               |

## 2 市区町村用がん検診チェックリスト実施率(愛媛県)

表3 チェックリスト実施率(全項目)

|                 | 実施したと回答した市区町村割合(%) |      |      |      |      |      |      |      |      |      |
|-----------------|--------------------|------|------|------|------|------|------|------|------|------|
|                 | 胃                  |      | 大腸   |      | 肺    |      | 乳    |      | 子宮頸  |      |
|                 | 集団                 | 個別   | 集団   | 個別   | 集団   | 個別   | 集団   | 個別   | 集団   | 個別   |
| 集計対象市区町村数       | 20                 | 1    | 20   | 2    | 20   | 1    | 20   | 10   | 20   | 11   |
| 集計対象市区町村割合(%)   | 100                | 5.0  | 100  | 10.0 | 100  | 5.0  | 100  | 50.0 | 100  | 55.0 |
| チェックリスト全項目の実施率* | 84.8               | 32.7 | 84.8 | 80.8 | 84.6 | 74.5 | 84.9 | 79.6 | 84.8 | 70.1 |

表4 チェックリスト実施率(平成28年度の検診体制整備に関する項目)

|  | 実施したと回答した市区町村割合(%) |     |      |      |      |     |      |      |      |      |
|--|--------------------|-----|------|------|------|-----|------|------|------|------|
|  | 胃                  |     | 大腸   |      | 肺    |     | 乳    |      | 子宮頸  |      |
|  | 集団                 | 個別  | 集団   | 個別   | 集団   | 個別  | 集団   | 個別   | 集団   | 個別   |
| 集計対象市区町村数  | 20                 | 1   | 20   | 2    | 20   | 1   | 20   | 10   | 20   | 14   |
| 集計対象市区町村割合(%)  | 100                | 5.0 | 100  | 10.0 | 100  | 5.0 | 100  | 50.0 | 100  | 70.0 |
| <b>【1】 検診対象者</b>   |                    |     |      |      |      |     |      |      |      |      |
| 1-1 対象者全員の氏名を記載した名簿を、住民台帳などに基づいて作成したか*   | 95.0               | 100 | 95.0 | 100  | 95.0 | 100 | 95.0 | 100  | 95.0 | 100  |
| 1-2 対象者全員に、個別に受診勧奨を行ったか*   | 50.0               | 0   | 50.0 | 0    | 50.0 | 0   | 50.0 | 60.0 | 50.0 | 64.3 |
| 1-3 受診勧奨を行った住民のうち未受診者全員に対し、再度の受診勧奨を個人毎(手紙・電話・訪問等)に行ったか                         | 0                  | 0   | 5.0  | 0    | 0    | 0   | 5.0  | 30.0 | 0    | 28.6 |
| 1-4 対象者数(推計でも可)を把握したか*   | 90.0               | 100 | 90.0 | 100  | 90.0 | 100 | 90.0 | 100  | 90.0 | 100  |
| <b>【2】 受診者の情報管理</b>  |                    |     |      |      |      |     |      |      |      |      |
| 2-1 個人別の受診(記録)台帳またはデータベースを作成したか*   | 95.0               | 100 | 95.0 | 100  | 95.0 | 100 | 95.0 | 90.0 | 95.0 | 92.9 |
| 2-2 過去5年間の受診歴を記録しているか*   | 100                | 100 | 100  | 100  | 100  | 100 | 100  | 90.0 | 100  | 78.6 |
| <b>【3】 受診者への説明、及び要精検者への説明</b>  |                    |     |      |      |      |     |      |      |      |      |
| 3-1 受診勧奨時に、「検診機関用チェックリスト 1.受診者への説明」が全項目記載された資料を、全員に個別配布したか*                    | 35.0               | 0   | 35.0 | 0    | 35.0 | 0   | 35.0 | 10.0 | 35.0 | 21.4 |
| 3-2 要精検者全員に対し、受診可能な精密検査機関名(医療機関名)の一覧を提示したか*                                    | 70.0               | 0   | 70.0 | 100  | 70.0 | 100 | 70.0 | 60.0 | 70.0 | 57.1 |
| 3-3 上記(3-2)の一覧に掲載したすべての精密検査機関には、あらかじめ精密検査結果の報告を依頼したか*                          | 60.0               | 0   | 60.0 | 100  | 60.0 | 100 | 60.0 | 60.0 | 60.0 | 57.1 |
| <b>【4】 精密検査結果の把握、精密検査未受診者の特定と受診勧奨</b>  |                    |     |      |      |      |     |      |      |      |      |
| 4-1 精密検査方法及び、精密検査(治療)結果を把握したか*   | 90.0               | 100 | 90.0 | 100  | 90.0 | 100 | 90.0 | 90.0 | 90.0 | 92.9 |
| 4-2 精密検査方法及び、精密検査(治療)結果が不明の者については、本人もしくは精密検査機関への照会等により、結果を確認したか*               | 85.0               | 100 | 85.0 | 100  | 85.0 | 100 | 85.0 | 90.0 | 85.0 | 85.7 |
| 4-3 個人毎の精密検査方法及び、精密検査(治療)結果を、市区町村、検診機関(医療機関)、精密検査機関が共有したか*                     | 80.0               | 100 | 80.0 | 100  | 80.0 | 100 | 80.0 | 60.0 | 80.0 | 71.4 |
| 4-4 過去5年間の精密検査方法及び、精密検査(治療)結果を記録しているか*   | 100                | 100 | 100  | 100  | 100  | 100 | 100  | 90.0 | 100  | 78.6 |
| 4-5 精密検査未受診と精密検査結果未把握を定義に従って区別し、精密検査未受診者を特定したか*                                | 85.0               | 100 | 85.0 | 100  | 85.0 | 100 | 85.0 | 90.0 | 85.0 | 85.7 |
| 4-6 精密検査未受診者に精密検査の受診勧奨を行ったか*   | 85.0               | 100 | 85.0 | 100  | 85.0 | 100 | 85.0 | 80.0 | 85.0 | 78.6 |
| <b>【5】 地域保健・健康増進事業報告</b>   |                    |     |      |      |      |     |      |      |      |      |
| 5-1 がん検診結果や精密検査結果の最終報告(平成27年度地域保健・健康増進事業報告)を行ったか*                              | 100                | 100 | 100  | 100  | 100  | 100 | 100  | 100  | 100  | 100  |
| 5-2 がん検診の結果について、地域保健・健康増進事業報告の全項目を計上できるよう、委託先(検診機関(医療機関)、医師会など)に報告を求めたか*       | 95.0               | 100 | 95.0 | 100  | 95.0 | 100 | 95.0 | 90.0 | 95.0 | 92.9 |
| 5-3 がん検診の結果について、委託先からの報告内容が地域保健・健康増進事業報告を網羅できていない場合、改善を求めたか*                   | 95.0               | 100 | 95.0 | 100  | 95.0 | 100 | 95.0 | 90.0 | 95.0 | 92.9 |
| 5-4 精密検査結果について、地域保健・健康増進事業報告の全項目を計上できるよう、委託先(検診機関(医療機関)、精密検査機関、医師会など)に報告を求めたか* | 95.0               | 100 | 95.0 | 100  | 95.0 | 100 | 95.0 | 90.0 | 95.0 | 92.9 |
| 5-5 精密検査結果について、委託先からの報告内容が地域保健・健康増進事業報告を網羅できていない場合、改善を求めたか*                    | 95.0               | 100 | 95.0 | 100  | 95.0 | 100 | 95.0 | 80.0 | 95.0 | 85.7 |
| <b>【6】 検診機関(医療機関)の質の担保</b>   |                    |     |      |      |      |     |      |      |      |      |
| 6-1 委託先検診機関(医療機関)を、仕様書の内容に基づいて選定したか*   | 95.0               | 100 | 95.0 | 100  | 95.0 | 100 | 95.0 | 80.0 | 95.0 | 78.6 |
| 6-2 仕様書(もしくは実施要綱)の内容は、「仕様書に明記すべき必要最低限の精度管理項目」を満たしたか*                           | 80.0               | 100 | 80.0 | 100  | 80.0 | 100 | 80.0 | 60.0 | 80.0 | 57.1 |
| 6-3 検診終了後に、委託先検診機関(医療機関)で仕様書(もしくは実施要綱)の内容が遵守されたことを確認したか*                       | 55.0               | 0   | 55.0 | 0    | 55.0 | 0   | 55.0 | 30.0 | 55.0 | 21.4 |
| 6-4 検診機関(医療機関)に精度管理評価を個別にフィードバックしたか*   | 15.0               | 0   | 15.0 | 0    | 15.0 | 0   | 15.0 | 0    | 15.0 | 7.1  |
| 6-5 「検診機関用チェックリスト」の遵守状況をフィードバックしたか*  | 10.0               | 0   | 10.0 | 0    | 10.0 | 0   | 10.0 | 0    | 10.0 | 0    |
| 6-6 検診機関(医療機関)毎のプロセス指標値を集計してフィードバックしたか*  | 10.0               | 0   | 10.0 | 0    | 10.0 | 0   | 10.0 | 0    | 10.0 | 0    |
| 6-7 上記の結果をふまえ、課題のある検診機関(医療機関)に改善策をフィードバックしたか*                                  | 10.0               | 0   | 10.0 | 0    | 10.0 | 0   | 10.0 | 0    | 10.0 | 0    |

表5 チェックリスト実施率（平成26年度の精度管理指標の把握に関する項目）

|  | 実施したと回答した市区町村割合(%) |     |      |      |      |     |      |      |      |      |
|--|--------------------|-----|------|------|------|-----|------|------|------|------|
|  | 胃                  |     | 大腸   |      | 肺    |     | 乳    |      | 子宮頸  |      |
|  | 集団                 | 個別  | 集団   | 個別   | 集団   | 個別  | 集団   | 個別   | 集団   | 個別   |
| 集計対象市区町村数                              | 20                 | 1   | 20   | 2    | 20   | 1   | 20   | 11   | 20   | 12   |
| 集計対象市区町村割合(%)                          | 100                | 5.0 | 100  | 10.0 | 100  | 5.0 | 100  | 55.0 | 100  | 60.0 |
| <b>【7】 受診率の集計</b>                      |                    |     |      |      |      |     |      |      |      |      |
| 7-1 受診率を集計したか*                         | 100                | 0   | 100  | 100  | 100  | 100 | 100  | 100  | 100  | 83.3 |
| 7-2 受診率を性別・年齢5歳階級別に集計したか*              | 100                | 0   | 100  | 100  | 100  | 100 | 100  | 100  | 100  | 83.3 |
| 7-3 受診率を検診機関別に集計したか*                   | 95.0               | 0   | 95.0 | 50.0 | 95.0 | 0   | 95.0 | 81.8 | 95.0 | 58.3 |
| 7-4 受診率を検診受診歴別に集計したか*                  | 95.0               | 0   | 95.0 | 100  | 95.0 | 100 | 95.0 | 90.9 | 95.0 | 75.0 |
| <b>【8】 要精検率の集計</b>                     |                    |     |      |      |      |     |      |      |      |      |
| 8-1 要精検率を集計したか*                        | 100                | 0   | 100  | 100  | 100  | 100 | 100  | 100  | 100  | 83.3 |
| 8-2 要精検率を性別・年齢5歳階級別に集計したか*             | 100                | 0   | 100  | 100  | 100  | 100 | 100  | 100  | 100  | 83.3 |
| 8-3 要精検率を検診機関別に集計したか*                  | 95.0               | 0   | 95.0 | 50.0 | 95.0 | 0   | 95.0 | 81.8 | 95.0 | 58.3 |
| 8-4 要精検率を検診受診歴別に集計したか*                 | 95.0               | 0   | 95.0 | 100  | 95.0 | 100 | 95.0 | 90.9 | 95.0 | 75.0 |
| <b>【9】 精検受診率の集計</b>                    |                    |     |      |      |      |     |      |      |      |      |
| 9-1 精検受診率を集計したか*                       | 100                | 0   | 100  | 100  | 100  | 100 | 100  | 100  | 100  | 83.3 |
| 9-2 精検受診率を性別・年齢5歳階級別に集計したか*            | 100                | 0   | 100  | 100  | 100  | 100 | 100  | 100  | 100  | 83.3 |
| 9-3 精検受診率を検診機関別に集計したか*                 | 95.0               | 0   | 95.0 | 50.0 | 95.0 | 0   | 95.0 | 81.8 | 95.0 | 58.3 |
| 9-4 精検受診率を検診受診歴別に集計したか*                | 95.0               | 0   | 95.0 | 100  | 95.0 | 100 | 95.0 | 90.9 | 95.0 | 75.0 |
| <b>【10】 精検未受診率の集計</b>                  |                    |     |      |      |      |     |      |      |      |      |
| 10-1 精検未受診率を集計したか*                     | 100                | 0   | 100  | 100  | 100  | 100 | 100  | 100  | 100  | 83.3 |
| <b>【11】 がん発見率の集計</b>                   |                    |     |      |      |      |     |      |      |      |      |
| 11-1 がん発見率を集計したか*                      | 100                | 0   | 100  | 100  | 100  | 100 | 100  | 100  | 100  | 83.3 |
| 11-2 がん発見率を性別・年齢5歳階級別に集計したか*           | 100                | 0   | 100  | 100  | 100  | 100 | 100  | 100  | 100  | 83.3 |
| 11-3 がん発見率を検診機関別に集計したか*                | 95.0               | 0   | 95.0 | 50.0 | 95.0 | 0   | 95.0 | 72.7 | 95.0 | 50.0 |
| 11-4 がん発見率を検診受診歴別に集計したか*               | 95.0               | 0   | 95.0 | 100  | 95.0 | 100 | 95.0 | 90.9 | 95.0 | 75.0 |
| 11-5 がん発見率を検査方法別に集計したか**               | .                  | .   | .    | .    | 95.0 | 100 | 95.0 | 100  | .    | .    |
| <b>【12】 陽性反応適中度の集計</b>                 |                    |     |      |      |      |     |      |      |      |      |
| 12-1 陽性反応適中度を集計したか*                    | 100                | 0   | 100  | 100  | 100  | 100 | 100  | 90.9 | 100  | 75.0 |
| 12-2 陽性反応適中度を性別・年齢5歳階級別に集計したか*         | 100                | 0   | 100  | 100  | 100  | 100 | 100  | 90.9 | 100  | 75.0 |
| 12-3 陽性反応適中度を検診機関別に集計したか*              | 95.0               | 0   | 95.0 | 50.0 | 95.0 | 0   | 95.0 | 63.6 | 95.0 | 41.7 |
| 12-4 陽性反応適中度を検診受診歴別に集計したか*             | 95.0               | 0   | 95.0 | 100  | 95.0 | 100 | 95.0 | 81.8 | 95.0 | 66.7 |
| 12-5 陽性反応適中度を検査方法別に集計したか**             | .                  | .   | .    | .    | 95.0 | 100 | 95.0 | 90.9 | .    | .    |
| <b>【13】 早期がん割合の集計</b>                  |                    |     |      |      |      |     |      |      |      |      |
| 13-1 早期がん割合を集計したか*                     | 100                | 0   | 100  | 100  | 100  | 100 | 95.0 | 90.9 | .    | .    |
| 13-2 早期がん割合を性別・年齢5歳階級別に集計したか*          | 100                | 0   | 100  | 100  | 100  | 100 | 95.0 | 90.9 | .    | .    |
| 13-3 早期がん割合を検診機関別に集計したか*               | 95.0               | 0   | 95.0 | 50.0 | 95.0 | 0   | 90.0 | 63.6 | .    | .    |
| 13-4 早期がん割合を検診受診歴別に集計したか*              | 95.0               | 0   | 95.0 | 100  | 95.0 | 100 | 90.0 | 81.8 | .    | .    |
| 13-5 早期がん割合を検査方法別に集計したか**              | .                  | .   | .    | .    | 95.0 | 100 | 90.0 | 90.9 | .    | .    |
| <b>【14】 粘膜内がん、非浸潤がんの集計</b>             |                    |     |      |      |      |     |      |      |      |      |
| 14-1 粘膜内がんを集計したか*                      | 95.0               | 0   | 95.0 | 100  | .    | .   | .    | .    | .    | .    |
| 非浸潤がんを集計したか*                           | .                  | .   | .    | .    | .    | .   | 95.0 | 90.9 | .    | .    |
| <b>【15】 上皮内病変（CINなど）数の集計</b>           |                    |     |      |      |      |     |      |      |      |      |
| 15-1 上皮内病変（CINなど）数を集計したか（区分毎）*         | .                  | .   | .    | .    | .    | .   | .    | .    | 95.0 | 83.3 |
| 15-2 上皮内病変（CINなど）数を年齢5歳階級別に集計したか（区分毎）* | .                  | .   | .    | .    | .    | .   | .    | .    | 95.0 | 83.3 |
| 15-3 上皮内病変（CINなど）数を検診機関別に集計したか（区分毎）*   | .                  | .   | .    | .    | .    | .   | .    | .    | 90.0 | 50.0 |
| 15-4 上皮内病変（CINなど）数を検診受診歴別に集計したか（区分毎）*  | .                  | .   | .    | .    | .    | .   | .    | .    | 90.0 | 75.0 |
| <b>【16】 微小浸潤がん割合の集計</b>                |                    |     |      |      |      |     |      |      |      |      |
| 16-1 微小浸潤がん割合を集計したか*                   | .                  | .   | .    | .    | .    | .   | .    | .    | 95.0 | 83.3 |
| 16-2 微小浸潤がん割合を年齢5歳階級別に集計したか*           | .                  | .   | .    | .    | .    | .   | .    | .    | 95.0 | 83.3 |
| 16-3 微小浸潤がん割合を検診機関別に集計したか*             | .                  | .   | .    | .    | .    | .   | .    | .    | 90.0 | 50.0 |
| 16-4 微小浸潤がん割合を検診受診歴別に集計したか*            | .                  | .   | .    | .    | .    | .   | .    | .    | 90.0 | 75.0 |

\* 「事業評価のためのチェックリスト（厚生労働省委員会報告書「今後の我が国におけるがん検診事業評価の在り方について・平成20年3月」）に記載されている項目

\*\* 肺がんは「事業評価のためのチェックリスト」には含まれない

### 3 プロセス指標値(愛媛県)

表6 市区町村別のプロセス指標値

胃がん

| 自治体名  | 2014年プロセス指標値(男女計 40~74歳) |     |      |          |      |      |          |      |      |            |      |      |
|-------|--------------------------|-----|------|----------|------|------|----------|------|------|------------|------|------|
|       | 要精検率(%)                  |     |      | 精検受診率(%) |      |      | がん発見率(%) |      |      | 陽性反応適中度(%) |      |      |
|       | 集団                       | 個別  | 計    | 集団       | 個別   | 計    | 集団       | 個別   | 計    | 集団         | 個別   | 計    |
| 全国    | 7.6                      | 8.7 | 7.9  | 83.6     | 74.7 | 80.9 | 0.12     | 0.13 | 0.12 | 1.60       | 1.46 | 1.56 |
| 愛媛県   | 7.8                      | 0   | 7.8  | 85.2     | -    | 85.2 | 0.17     | -    | 0.17 | 2.11       | -    | 2.11 |
| 松山市   | 8.0                      | -   | 8.0  | 92.1     | -    | 92.1 | 0.17     | -    | 0.17 | 2.15       | -    | 2.15 |
| 今治市   | 7.3                      | -   | 7.3  | 90.6     | -    | 90.6 | 0.06     | -    | 0.06 | 0.79       | -    | 0.79 |
| 宇和島市  | 8.2                      | 0   | 8.2  | 80.9     | -    | 80.9 | 0.21     | -    | 0.21 | 2.58       | -    | 2.58 |
| 八幡浜市  | 8.4                      | -   | 8.4  | 85.8     | -    | 85.8 | 0.15     | -    | 0.15 | 1.77       | -    | 1.77 |
| 新居浜市  | 10.0                     | -   | 10.0 | 62.5     | -    | 62.5 | 0.11     | -    | 0.11 | 1.14       | -    | 1.14 |
| 西条市   | 8.3                      | -   | 8.3  | 84.1     | -    | 84.1 | 0.08     | -    | 0.08 | 0.98       | -    | 0.98 |
| 大洲市   | 10.0                     | -   | 10.0 | 93.4     | -    | 93.4 | 0.55     | -    | 0.55 | 5.49       | -    | 5.49 |
| 伊予市   | 6.9                      | -   | 6.9  | 92.5     | -    | 92.5 | 0.30     | -    | 0.30 | 4.30       | -    | 4.30 |
| 四国中央市 | 8.2                      | -   | 8.2  | 84.3     | -    | 84.3 | 0.38     | -    | 0.38 | 4.63       | -    | 4.63 |
| 西予市   | 7.4                      | -   | 7.4  | 81.8     | -    | 81.8 | 0.16     | -    | 0.16 | 2.10       | -    | 2.10 |
| 東温市   | 5.4                      | -   | 5.4  | 89.8     | -    | 89.8 | 0        | -    | 0    | 0          | -    | 0    |
| 上島町   | 8.3                      | -   | 8.3  | 76.0     | -    | 76.0 | 0.33     | -    | 0.33 | 4.00       | -    | 4.00 |
| 久万高原町 | 9.5                      | -   | 9.5  | 85.4     | -    | 85.4 | 0        | -    | 0    | 0          | -    | 0    |
| 松前町   | 7.1                      | -   | 7.1  | 83.5     | -    | 83.5 | 0.42     | -    | 0.42 | 5.88       | -    | 5.88 |
| 砥部町   | 7.3                      | -   | 7.3  | 100      | -    | 100  | 0.17     | -    | 0.17 | 2.27       | -    | 2.27 |
| 内子町   | 6.3                      | -   | 6.3  | 80.0     | -    | 80.0 | 0        | -    | 0    | 0          | -    | 0    |
| 伊方町   | 7.7                      | -   | 7.7  | 82.8     | -    | 82.8 | 0.27     | -    | 0.27 | 3.45       | -    | 3.45 |
| 松野町   | 9.9                      | -   | 9.9  | 82.6     | -    | 82.6 | 0        | -    | 0    | 0          | -    | 0    |
| 鬼北町   | 5.6                      | -   | 5.6  | 56.8     | -    | 56.8 | 0.15     | -    | 0.15 | 2.70       | -    | 2.70 |
| 愛南町   | 7.1                      | -   | 7.1  | 75.8     | -    | 75.8 | 0.16     | -    | 0.16 | 2.20       | -    | 2.20 |

大腸がん

| 自治体名  | 2014年プロセス指標値(男女計 40~74歳) |      |     |          |      |      |          |      |      |            |      |      |
|-------|--------------------------|------|-----|----------|------|------|----------|------|------|------------|------|------|
|       | 要精検率(%)                  |      |     | 精検受診率(%) |      |      | がん発見率(%) |      |      | 陽性反応適中度(%) |      |      |
|       | 集団                       | 個別   | 計   | 集団       | 個別   | 計    | 集団       | 個別   | 計    | 集団         | 個別   | 計    |
| 全国    | 6.3                      | 7.8  | 7.1 | 75.3     | 63.5 | 68.3 | 0.18     | 0.25 | 0.22 | 2.92       | 3.19 | 3.08 |
| 愛媛県   | 6.4                      | 9.5  | 6.6 | 75.9     | 74.0 | 75.8 | 0.15     | 0.26 | 0.15 | 2.28       | 2.69 | 2.31 |
| 松山市   | 6.4                      | 8.7  | 6.9 | 85.8     | 82.7 | 85.0 | 0.15     | 0.24 | 0.17 | 2.38       | 2.75 | 2.46 |
| 今治市   | 6.6                      | 13.7 | 7.3 | 76.9     | 46.3 | 71.2 | 0.21     | 0.34 | 0.22 | 3.13       | 2.50 | 3.02 |
| 宇和島市  | 7.8                      | -    | 7.8 | 72.3     | -    | 72.3 | 0.18     | -    | 0.18 | 2.28       | -    | 2.28 |
| 八幡浜市  | 6.3                      | -    | 6.3 | 79.8     | -    | 79.8 | 0.25     | -    | 0.25 | 3.88       | -    | 3.88 |
| 新居浜市  | 7.3                      | -    | 7.3 | 52.3     | -    | 52.3 | 0.11     | -    | 0.11 | 1.53       | -    | 1.53 |
| 西条市   | 5.5                      | -    | 5.5 | 69.1     | -    | 69.1 | 0.06     | -    | 0.06 | 1.10       | -    | 1.10 |
| 大洲市   | 7.8                      | -    | 7.8 | 87.5     | -    | 87.5 | 0.15     | -    | 0.15 | 1.97       | -    | 1.97 |
| 伊予市   | 5.5                      | -    | 5.5 | 80.7     | -    | 80.7 | 0.18     | -    | 0.18 | 3.36       | -    | 3.36 |
| 四国中央市 | 6.0                      | -    | 6.0 | 69.9     | -    | 69.9 | 0        | -    | 0    | 0          | -    | 0    |
| 西予市   | 6.8                      | -    | 6.8 | 78.0     | -    | 78.0 | 0.15     | -    | 0.15 | 2.20       | -    | 2.20 |
| 東温市   | 4.8                      | -    | 4.8 | 85.3     | -    | 85.3 | 0.22     | -    | 0.22 | 4.65       | -    | 4.65 |
| 上島町   | 6.5                      | -    | 6.5 | 83.9     | -    | 83.9 | 0.58     | -    | 0.58 | 8.93       | -    | 8.93 |
| 久万高原町 | 7.2                      | -    | 7.2 | 64.0     | -    | 64.0 | 0.14     | -    | 0.14 | 2.00       | -    | 2.00 |
| 松前町   | 5.2                      | -    | 5.2 | 81.4     | -    | 81.4 | 0.20     | -    | 0.20 | 3.92       | -    | 3.92 |
| 砥部町   | 7.2                      | -    | 7.2 | 63.8     | -    | 63.8 | 0        | -    | 0    | 0          | -    | 0    |
| 内子町   | 5.9                      | -    | 5.9 | 80.3     | -    | 80.3 | 0        | -    | 0    | 0          | -    | 0    |
| 伊方町   | 6.3                      | -    | 6.3 | 82.9     | -    | 82.9 | 0.17     | -    | 0.17 | 2.63       | -    | 2.63 |
| 松野町   | 5.4                      | -    | 5.4 | 58.3     | -    | 58.3 | 0        | -    | 0    | 0          | -    | 0    |
| 鬼北町   | 6.5                      | -    | 6.5 | 77.1     | -    | 77.1 | 0        | -    | 0    | 0          | -    | 0    |
| 愛南町   | 6.7                      | -    | 6.7 | 63.1     | -    | 63.1 | 0.17     | -    | 0.17 | 2.55       | -    | 2.55 |

肺がん

| 自治体名  | 2014年プロセス指標値(男女計 40~74歳) |     |     |          |      |      |          |      |      |            |      |       |
|-------|--------------------------|-----|-----|----------|------|------|----------|------|------|------------|------|-------|
|       | 要精検率(%)                  |     |     | 精検受診率(%) |      |      | がん発見率(%) |      |      | 陽性反応適中度(%) |      |       |
|       | 集団                       | 個別  | 計   | 集団       | 個別   | 計    | 集団       | 個別   | 計    | 集団         | 個別   | 計     |
| 全国    | 2.0                      | 2.5 | 2.2 | 84.4     | 75.1 | 80.3 | 0.05     | 0.05 | 0.05 | 2.40       | 1.97 | 2.21  |
| 愛媛県   | 1.7                      | 2.2 | 1.7 | 88.1     | 93.1 | 88.3 | 0.04     | 0    | 0.04 | 2.31       | 0    | 2.22  |
| 松山市   | 2.2                      | 2.2 | 2.2 | 92.4     | 93.1 | 92.5 | 0.04     | 0    | 0.04 | 1.99       | 0    | 1.79  |
| 今治市   | 1.7                      | -   | 1.7 | 91.7     | -    | 91.7 | 0.09     | -    | 0.09 | 5.56       | -    | 5.56  |
| 宇和島市  | 1.3                      | -   | 1.3 | 90.2     | -    | 90.2 | 0        | -    | 0    | 0          | -    | 0     |
| 八幡浜市  | 2.2                      | -   | 2.2 | 92.1     | -    | 92.1 | 0        | -    | 0    | 0          | -    | 0     |
| 新居浜市  | 3.0                      | -   | 3.0 | 70.8     | -    | 70.8 | 0.08     | -    | 0.08 | 2.78       | -    | 2.78  |
| 西条市   | 1.7                      | -   | 1.7 | 82.7     | -    | 82.7 | 0.02     | -    | 0.02 | 1.02       | -    | 1.02  |
| 大洲市   | 4.3                      | -   | 4.3 | 96.8     | -    | 96.8 | 0.20     | -    | 0.20 | 4.76       | -    | 4.76  |
| 伊予市   | 0.9                      | -   | 0.9 | 100      | -    | 100  | 0.08     | -    | 0.08 | 9.09       | -    | 9.09  |
| 四国中央市 | 2.3                      | -   | 2.3 | 85.3     | -    | 85.3 | 0        | -    | 0    | 0          | -    | 0     |
| 西予市   | 1.4                      | -   | 1.4 | 84.6     | -    | 84.6 | 0.04     | -    | 0.04 | 2.56       | -    | 2.56  |
| 東温市   | 0.5                      | -   | 0.5 | 90.9     | -    | 90.9 | 0        | -    | 0    | 0          | -    | 0     |
| 上島町   | 0.3                      | -   | 0.3 | 100      | -    | 100  | 0        | -    | 0    | 0          | -    | 0     |
| 久万高原町 | 1.9                      | -   | 1.9 | 100      | -    | 100  | 0        | -    | 0    | 0          | -    | 0     |
| 松前町   | 1.1                      | -   | 1.1 | 100      | -    | 100  | 0.07     | -    | 0.07 | 6.67       | -    | 6.67  |
| 砥部町   | 0.2                      | -   | 0.2 | 100      | -    | 100  | 0.12     | -    | 0.12 | 50.00      | -    | 50.00 |
| 内子町   | 1.0                      | -   | 1.0 | 88.9     | -    | 88.9 | 0        | -    | 0    | 0          | -    | 0     |
| 伊方町   | 1.0                      | -   | 1.0 | 81.8     | -    | 81.8 | 0        | -    | 0    | 0          | -    | 0     |
| 松野町   | 3.1                      | -   | 3.1 | 91.7     | -    | 91.7 | 0        | -    | 0    | 0          | -    | 0     |
| 鬼北町   | 0.7                      | -   | 0.7 | 85.7     | -    | 85.7 | 0.10     | -    | 0.10 | 14.29      | -    | 14.29 |
| 愛南町   | 0.5                      | -   | 0.5 | 46.2     | -    | 46.2 | 0        | -    | 0    | 0          | -    | 0     |

## 乳がん

| 自治体名  | 2014年プロセス指標値(女 40~74歳) |      |     |          |      |      |          |      |      |            |      |       |
|-------|------------------------|------|-----|----------|------|------|----------|------|------|------------|------|-------|
|       | 要精検率(%)                |      |     | 精検受診率(%) |      |      | がん発見率(%) |      |      | 陽性反応適中度(%) |      |       |
|       | 集団                     | 個別   | 計   | 集団       | 個別   | 計    | 集団       | 個別   | 計    | 集団         | 個別   | 計     |
| 全国    | 5.9                    | 9.0  | 7.6 | 90.2     | 84.0 | 86.3 | 0.28     | 0.37 | 0.33 | 4.79       | 4.08 | 4.34  |
| 愛媛県   | 4.5                    | 15.7 | 6.1 | 92.2     | 90.5 | 91.6 | 0.23     | 0.48 | 0.27 | 5.22       | 3.04 | 4.41  |
| 松山市   | 5.9                    | 16.0 | 8.8 | 94.4     | 95.6 | 95.0 | 0.29     | 0.56 | 0.37 | 4.93       | 3.50 | 4.19  |
| 今治市   | 3.2                    | 12.6 | 6.8 | 85.1     | 77.0 | 79.4 | 0.05     | 0.08 | 0.06 | 1.49       | 0.62 | 0.88  |
| 宇和島市  | 4.1                    | -    | 4.1 | 95.9     | -    | 95.9 | 0.20     | -    | 0.20 | 4.96       | -    | 4.96  |
| 八幡浜市  | 3.5                    | 27.5 | 4.8 | 93.8     | 85.7 | 91.3 | 0.22     | 1.96 | 0.31 | 6.25       | 7.14 | 6.52  |
| 新居浜市  | 6.5                    | 18.9 | 9.3 | 72.0     | 82.9 | 76.9 | 0.49     | 0.50 | 0.49 | 7.53       | 2.63 | 5.33  |
| 西条市   | 5.4                    | 11.8 | 5.6 | 93.5     | 83.3 | 92.9 | 0.30     | 0.98 | 0.32 | 5.53       | 8.33 | 5.69  |
| 大洲市   | 6.2                    | -    | 6.2 | 95.3     | -    | 95.3 | 0.23     | -    | 0.23 | 3.74       | -    | 3.74  |
| 伊予市   | 3.1                    | 4.8  | 3.2 | 91.7     | 100  | 92.0 | 0.65     | 4.76 | 0.76 | 20.83      | 100  | 24.00 |
| 四国中央市 | 5.1                    | 15.7 | 8.3 | 88.7     | 95.2 | 92.5 | 0.16     | 0.75 | 0.34 | 3.23       | 4.76 | 4.11  |
| 西予市   | 3.5                    | 42.2 | 4.8 | 95.1     | 100  | 96.6 | 0.13     | 0    | 0.12 | 3.70       | 0    | 2.59  |
| 東温市   | 2.8                    | 8.9  | 3.4 | 92.3     | 88.9 | 91.4 | 0.11     | 0    | 0.10 | 3.85       | 0    | 2.86  |
| 上島町   | 2.0                    | -    | 2.0 | 88.9     | -    | 88.9 | 0.45     | -    | 0.45 | 22.22      | -    | 22.22 |
| 久万高原町 | 7.0                    | -    | 7.0 | 96.6     | -    | 96.6 | 0.24     | -    | 0.24 | 3.45       | -    | 3.45  |
| 松前町   | 2.2                    | -    | 2.2 | 96.7     | -    | 96.7 | 0.07     | -    | 0.07 | 3.33       | -    | 3.33  |
| 砥部町   | 4.3                    | 23.3 | 5.3 | 95.7     | 71.4 | 90.0 | 0.37     | 0    | 0.35 | 8.70       | 0    | 6.67  |
| 内子町   | 5.3                    | -    | 5.3 | 89.7     | -    | 89.7 | 0.37     | -    | 0.37 | 6.90       | -    | 6.90  |
| 伊方町   | 1.9                    | -    | 1.9 | 100      | -    | 100  | 0        | -    | 0    | 0          | -    | 0     |
| 松野町   | 3.6                    | -    | 3.6 | 100      | -    | 100  | 0        | -    | 0    | 0          | -    | 0     |
| 鬼北町   | 2.2                    | -    | 2.2 | 93.3     | -    | 93.3 | 0.14     | -    | 0.14 | 6.67       | -    | 6.67  |
| 愛南町   | 1.8                    | -    | 1.8 | 89.7     | -    | 89.7 | 0.12     | -    | 0.12 | 6.90       | -    | 6.90  |

## 子宮頸がん

| 自治体名  | 2014年プロセス指標値(女 20~74歳) |      |     |          |      |      |          |      |      |            |      |       |
|-------|------------------------|------|-----|----------|------|------|----------|------|------|------------|------|-------|
|       | 要精検率(%)                |      |     | 精検受診率(%) |      |      | がん発見率(%) |      |      | 陽性反応適中度(%) |      |       |
|       | 集団                     | 個別   | 計   | 集団       | 個別   | 計    | 集団       | 個別   | 計    | 集団         | 個別   | 計     |
| 全国    | 1.4                    | 2.5  | 2.2 | 82.3     | 70.6 | 72.5 | 0.03     | 0.05 | 0.04 | 2.12       | 1.87 | 1.91  |
| 愛媛県   | 1.1                    | 4.7  | 2.3 | 89.2     | 74.0 | 79.0 | 0.04     | 0.05 | 0.04 | 3.50       | 1.16 | 1.93  |
| 松山市   | 1.7                    | 4.7  | 3.7 | 93.4     | 79.8 | 82.1 | 0        | 0.05 | 0.03 | 0          | 1.10 | 0.92  |
| 今治市   | 1.0                    | 3.7  | 1.9 | 92.0     | 57.4 | 69.4 | 0        | 0.08 | 0.03 | 0          | 2.13 | 1.39  |
| 宇和島市  | 0.9                    | 4.3  | 1.8 | 85.7     | 47.2 | 61.4 | 0        | 0    | 0    | 0          | 0    | 0     |
| 八幡浜市  | 1.8                    | 4.1  | 2.3 | 86.7     | 100  | 91.7 | 0        | 0    | 0    | 0          | 0    | 0     |
| 新居浜市  | 1.7                    | 12.2 | 5.5 | 63.2     | 64.6 | 64.3 | 0.09     | 0.15 | 0.11 | 5.26       | 1.27 | 2.04  |
| 西条市   | 1.3                    | 4.6  | 1.4 | 93.0     | 66.7 | 90.5 | 0.02     | 0    | 0.02 | 1.75       | 0    | 1.59  |
| 大洲市   | 0.9                    | -    | 0.9 | 92.9     | -    | 92.9 | 0.20     | -    | 0.20 | 21.43      | -    | 21.43 |
| 伊予市   | 2.5                    | 2.0  | 2.4 | 88.9     | 75.0 | 86.4 | 0.14     | 0    | 0.11 | 5.56       | 0    | 4.55  |
| 四国中央市 | 1.8                    | 4.5  | 2.8 | 88.0     | 80.6 | 83.6 | 0.14     | 0.12 | 0.14 | 8.00       | 2.78 | 4.92  |
| 西予市   | 0.7                    | -    | 0.7 | 93.8     | -    | 93.8 | 0.05     | -    | 0.05 | 6.25       | -    | 6.25  |
| 東温市   | 1.0                    | 2.4  | 1.2 | 82.4     | 75.0 | 80.0 | 0.12     | 0    | 0.10 | 11.76      | 0    | 8.00  |
| 上島町   | 0.5                    | -    | 0.5 | 100      | -    | 100  | 0        | -    | 0    | 0          | -    | 0     |
| 久万高原町 | 0                      | -    | 0   | -        | -    | -    | -        | -    | -    | -          | -    | -     |
| 松前町   | 0.8                    | 4.3  | 1.3 | 77.8     | 0    | 38.9 | 0        | 0    | 0    | 0          | 0    | 0     |
| 砥部町   | 1.3                    | 2.1  | 1.5 | 80.0     | 100  | 87.5 | 0.25     | 0    | 0.19 | 20.00      | 0    | 12.50 |
| 内子町   | 0                      | 0    | 0   | -        | -    | -    | -        | -    | -    | -          | -    | -     |
| 伊方町   | 0.4                    | -    | 0.4 | 100      | -    | 100  | 0        | -    | 0    | 0          | -    | 0     |
| 松野町   | 0.8                    | -    | 0.8 | 100      | -    | 100  | 0        | -    | 0    | 0          | -    | 0     |
| 鬼北町   | 0.8                    | -    | 0.8 | 100      | -    | 100  | 0        | -    | 0    | 0          | -    | 0     |
| 愛南町   | 0                      | -    | 0   | -        | -    | -    | -        | -    | -    | -          | -    | -     |



# 【高知県】 都道府県別がん検診実施状況

## 1 指針に基づくがん検診実施状況(高知県)

表1 指針に基づく検診実施状況

|                    | 実施したと回答した市区町村割合(%) |      |      |      |      |
|--------------------|--------------------|------|------|------|------|
|                    | 胃                  | 大腸   | 肺    | 乳    | 子宮頸  |
| 集計対象市区町村数          | 30                 | 30   | 30   | 30   | 29   |
| 集計対象市区町村割合(%)      | 100                | 100  | 100  | 100  | 96.7 |
| 指針に基づく対象年齢で検診を実施した | 83.3               | 90.0 | 90.0 | 100  | 100  |
| 指針に基づく受診間隔で検診を実施した | 13.3               | 100  | 100  | 83.3 | 79.3 |

表2 指針に基づかない検診実施状況

|                          | 実施したと回答した市区町村割合(%) |
|--------------------------|--------------------|
| 集計対象市区町村数                | 30                 |
| 集計対象市区町村割合(%)            | 100                |
| 指針以外の何らかの部位で検診を実施した      | 66.7               |
| 前立腺がん検診(PSA検査)を実施した      | 66.7               |
| 子宮体がん検診(細胞診)を実施した        | 0                  |
| エコーによる検診(肝臓、卵巣、甲状腺)を実施した | 0                  |
| その他の何らかの検診を実施した          | 3.3                |

## 2 市区町村用がん検診チェックリスト実施率(高知県)

表3 チェックリスト実施率(全項目)

|                 | 実施したと回答した市区町村割合(%) |      |      |      |      |      |      |      |      |      |
|-----------------|--------------------|------|------|------|------|------|------|------|------|------|
|                 | 胃                  |      | 大腸   |      | 肺    |      | 乳    |      | 子宮頸  |      |
|                 | 集団                 | 個別   | 集団   | 個別   | 集団   | 個別   | 集団   | 個別   | 集団   | 個別   |
| 集計対象市区町村数       | 30                 | 4    | 29   | 4    | 30   | 5    | 30   | 20   | 27   | 23   |
| 集計対象市区町村割合(%)   | 100                | 13.3 | 96.7 | 13.3 | 100  | 16.7 | 100  | 66.7 | 90.0 | 76.7 |
| チェックリスト全項目の実施率* | 77.9               | 76.9 | 78.2 | 78.8 | 78.8 | 80.0 | 79.0 | 76.1 | 78.5 | 76.6 |

表4 チェックリスト実施率(平成28年度の検診体制整備に関する項目)

|  | 実施したと回答した市区町村割合(%) |      |      |      |      |      |      |      |      |      |
|--|--------------------|------|------|------|------|------|------|------|------|------|
|  | 胃                  |      | 大腸   |      | 肺    |      | 乳    |      | 子宮頸  |      |
|  | 集団                 | 個別   | 集団   | 個別   | 集団   | 個別   | 集団   | 個別   | 集団   | 個別   |
| 集計対象市区町村数  | 30                 | 4    | 29   | 4    | 30   | 5    | 30   | 21   | 27   | 23   |
| 集計対象市区町村割合(%)  | 100                | 13.3 | 96.7 | 13.3 | 100  | 16.7 | 100  | 70.0 | 90.0 | 76.7 |
| <b>【1】 検診対象者</b>   |                    |      |      |      |      |      |      |      |      |      |
| 1-1 対象者全員の氏名を記載した名簿を、住民台帳などに基づいて作成したか*   | 100                | 100  | 100  | 100  | 100  | 100  | 100  | 100  | 100  | 95.7 |
| 1-2 対象者全員に、個別に受診勧奨を行ったか*   | 43.3               | 0    | 44.8 | 0    | 46.7 | 0    | 43.3 | 47.6 | 44.4 | 47.8 |
| 1-3 受診勧奨を行った住民のうち未受診者全員に対し、再度の受診勧奨を個人毎(手紙・電話・訪問等)に行ったか                         | 16.7               | 0    | 10.3 | 0    | 13.3 | 0    | 13.3 | 14.3 | 11.1 | 13.0 |
| 1-4 対象者数(推計でも可)を把握したか*   | 100                | 100  | 100  | 100  | 100  | 100  | 100  | 100  | 100  | 95.7 |
| <b>【2】 受診者の情報管理</b>  |                    |      |      |      |      |      |      |      |      |      |
| 2-1 個人別の受診(記録)台帳またはデータベースを作成したか*   | 100                | 100  | 100  | 100  | 100  | 100  | 100  | 100  | 100  | 100  |
| 2-2 過去5年間の受診歴を記録しているか*   | 96.7               | 100  | 96.6 | 100  | 96.7 | 100  | 96.7 | 100  | 96.3 | 100  |
| <b>【3】 受診者への説明、及び要精検者への説明</b>  |                    |      |      |      |      |      |      |      |      |      |
| 3-1 受診勧奨時に、「検診機関用チェックリスト 1.受診者への説明」が全項目記載された資料を、全員に個別配布したか*                    | 3.3                | 0    | 6.9  | 0    | 3.3  | 0    | 10.0 | 4.8  | 0    | 4.3  |
| 3-2 要精検者全員に対し、受診可能な精密検査機関名(医療機関名)の一覧を提示したか*                                    | 33.3               | 25.0 | 34.5 | 50.0 | 43.3 | 40.0 | 63.3 | 66.7 | 40.7 | 52.2 |
| 3-3 上記(3-2)の一覧に掲載したすべての精密検査機関には、あらかじめ精密検査結果の報告を依頼したか*                          | 20.0               | 25.0 | 24.1 | 50.0 | 26.7 | 40.0 | 30.0 | 38.1 | 22.2 | 30.4 |
| <b>【4】 精密検査結果の把握、精密検査未受診者の特定と受診勧奨</b>  |                    |      |      |      |      |      |      |      |      |      |
| 4-1 精密検査方法及び、精密検査(治療)結果を把握したか*   | 100                | 100  | 100  | 100  | 100  | 100  | 100  | 100  | 100  | 100  |
| 4-2 精密検査方法及び、精密検査(治療)結果が不明の者については、本人もしくは精密検査機関への照会等により、結果を確認したか*               | 93.3               | 100  | 93.1 | 75.0 | 93.3 | 100  | 96.7 | 95.2 | 96.3 | 95.7 |
| 4-3 個人毎の精密検査方法及び、精密検査(治療)結果を、市区町村、検診機関(医療機関)、精密検査機関が共有したか*                     | 100                | 100  | 96.6 | 75.0 | 100  | 100  | 100  | 95.2 | 100  | 100  |
| 4-4 過去5年間の精密検査方法及び、精密検査(治療)結果を記録しているか*   | 96.7               | 100  | 96.6 | 100  | 96.7 | 100  | 93.3 | 100  | 92.6 | 100  |
| 4-5 精密検査未受診と精密検査結果未把握を定義に従って区別し、精密検査未受診者を特定したか*                                | 96.7               | 100  | 96.6 | 100  | 96.7 | 100  | 96.7 | 100  | 96.3 | 100  |
| 4-6 精密検査未受診者に精密検査の受診勧奨を行ったか*   | 96.7               | 100  | 96.6 | 100  | 96.7 | 100  | 100  | 100  | 100  | 100  |
| <b>【5】 地域保健・健康増進事業報告</b>   |                    |      |      |      |      |      |      |      |      |      |
| 5-1 がん検診結果や精密検査結果の最終報告(平成27年度地域保健・健康増進事業報告)を行ったか*                              | 100                | 100  | 100  | 100  | 100  | 100  | 100  | 100  | 100  | 100  |
| 5-2 がん検診の結果について、地域保健・健康増進事業報告の全項目を計上できるよう、委託先(検診機関(医療機関)、医師会など)に報告を求めたか*       | 100                | 100  | 100  | 100  | 100  | 100  | 100  | 100  | 100  | 100  |
| 5-3 がん検診の結果について、委託先からの報告内容が地域保健・健康増進事業報告を網羅できていない場合、改善を求めたか*                   | 100                | 100  | 100  | 100  | 100  | 100  | 100  | 100  | 100  | 100  |
| 5-4 精密検査結果について、地域保健・健康増進事業報告の全項目を計上できるよう、委託先(検診機関(医療機関)、精密検査機関、医師会など)に報告を求めたか* | 100                | 100  | 100  | 100  | 100  | 100  | 100  | 100  | 100  | 100  |
| 5-5 精密検査結果について、委託先からの報告内容が地域保健・健康増進事業報告を網羅できていない場合、改善を求めたか*                    | 93.3               | 50.0 | 93.1 | 50.0 | 93.3 | 60.0 | 93.3 | 95.2 | 92.6 | 95.7 |
| <b>【6】 検診機関(医療機関)の質の担保</b>   |                    |      |      |      |      |      |      |      |      |      |
| 6-1 委託先検診機関(医療機関)を、仕様書の内容に基づいて選定したか*   | 70.0               | 100  | 69.0 | 75.0 | 70.0 | 100  | 70.0 | 57.1 | 70.4 | 56.5 |
| 6-2 仕様書(もしくは実施要綱)の内容は、「仕様書に明記すべき必要最低限の精度管理項目」を満たしたか*                           | 70.0               | 100  | 69.0 | 75.0 | 70.0 | 100  | 70.0 | 57.1 | 70.4 | 56.5 |
| 6-3 検診終了後に、委託先検診機関(医療機関)で仕様書(もしくは実施要綱)の内容が遵守されたことを確認したか*                       | 56.7               | 50.0 | 55.2 | 50.0 | 56.7 | 60.0 | 53.3 | 23.8 | 51.9 | 26.1 |
| 6-4 検診機関(医療機関)に精度管理評価を個別にフィードバックしたか*   | 3.3                | 0    | 3.4  | 0    | 3.3  | 0    | 3.3  | 0    | 3.7  | 0    |
| 6-5 「検診機関用チェックリスト」の遵守状況をフィードバックしたか*  | 3.3                | 0    | 3.4  | 0    | 3.3  | 0    | 3.3  | 0    | 3.7  | 0    |
| 6-6 検診機関(医療機関)毎のプロセス指標値を集計してフィードバックしたか*  | 3.3                | 0    | 3.4  | 0    | 3.3  | 0    | 3.3  | 0    | 3.7  | 0    |
| 6-7 上記の結果をふまえ、課題のある検診機関(医療機関)に改善策をフィードバックしたか*                                  | 3.3                | 0    | 3.4  | 0    | 3.3  | 0    | 3.3  | 0    | 3.7  | 0    |



表5 チェックリスト実施率（平成26年度の精度管理指標の把握に関する項目）

|  | 実施したと回答した市区町村割合(%) |      |      |      |      |      |      |      |      |      |
|--|--------------------|------|------|------|------|------|------|------|------|------|
|  | 胃                  |      | 大腸   |      | 肺    |      | 乳    |      | 子宮頸  |      |
|  | 集団                 | 個別   | 集団   | 個別   | 集団   | 個別   | 集団   | 個別   | 集団   | 個別   |
| 集計対象市区町村数                              | 30                 | 4    | 30   | 5    | 30   | 5    | 30   | 23   | 28   | 26   |
| 集計対象市区町村割合(%)                          | 100                | 13.3 | 100  | 16.7 | 100  | 16.7 | 100  | 76.7 | 93.3 | 86.7 |
| <b>【7】 受診率の集計</b>                      |                    |      |      |      |      |      |      |      |      |      |
| 7-1 受診率を集計したか*                         | 96.7               | 100  | 96.7 | 100  | 96.7 | 100  | 96.7 | 100  | 96.4 | 96.2 |
| 7-2 受診率を性別・年齢5歳階級別に集計したか*              | 96.7               | 100  | 96.7 | 100  | 96.7 | 100  | 96.7 | 100  | 96.4 | 96.2 |
| 7-3 受診率を検診機関別に集計したか*                   | 93.3               | 100  | 93.3 | 100  | 93.3 | 100  | 90.0 | 82.6 | 89.3 | 80.8 |
| 7-4 受診率を検診受診歴別に集計したか*                  | 96.7               | 100  | 93.3 | 100  | 96.7 | 100  | 96.7 | 100  | 96.4 | 96.2 |
| <b>【8】 要精検率の集計</b>                     |                    |      |      |      |      |      |      |      |      |      |
| 8-1 要精検率を集計したか*                        | 96.7               | 100  | 96.7 | 100  | 96.7 | 100  | 100  | 91.3 | 100  | 92.3 |
| 8-2 要精検率を性別・年齢5歳階級別に集計したか*             | 96.7               | 100  | 96.7 | 100  | 96.7 | 100  | 96.7 | 91.3 | 96.4 | 92.3 |
| 8-3 要精検率を検診機関別に集計したか*                  | 93.3               | 100  | 93.3 | 100  | 93.3 | 100  | 90.0 | 69.6 | 89.3 | 73.1 |
| 8-4 要精検率を検診受診歴別に集計したか*                 | 96.7               | 100  | 96.7 | 100  | 96.7 | 100  | 96.7 | 91.3 | 96.4 | 92.3 |
| <b>【9】 精検受診率の集計</b>                    |                    |      |      |      |      |      |      |      |      |      |
| 9-1 精検受診率を集計したか*                       | 96.7               | 100  | 96.7 | 100  | 96.7 | 100  | 100  | 95.7 | 100  | 96.2 |
| 9-2 精検受診率を性別・年齢5歳階級別に集計したか*            | 93.3               | 100  | 93.3 | 100  | 93.3 | 100  | 93.3 | 91.3 | 92.9 | 92.3 |
| 9-3 精検受診率を検診機関別に集計したか*                 | 93.3               | 100  | 93.3 | 100  | 93.3 | 100  | 93.3 | 73.9 | 92.9 | 76.9 |
| 9-4 精検受診率を検診受診歴別に集計したか*                | 93.3               | 100  | 93.3 | 100  | 93.3 | 100  | 93.3 | 91.3 | 92.9 | 92.3 |
| <b>【10】 精検未受診率の集計</b>                  |                    |      |      |      |      |      |      |      |      |      |
| 10-1 精検未受診率を集計したか*                     | 86.7               | 100  | 83.3 | 100  | 80.0 | 100  | 83.3 | 78.3 | 82.1 | 80.8 |
| <b>【11】 がん発見率の集計</b>                   |                    |      |      |      |      |      |      |      |      |      |
| 11-1 がん発見率を集計したか*                      | 96.7               | 100  | 96.7 | 100  | 96.7 | 100  | 100  | 95.7 | 100  | 96.2 |
| 11-2 がん発見率を性別・年齢5歳階級別に集計したか*           | 90.0               | 100  | 90.0 | 100  | 90.0 | 100  | 90.0 | 87.0 | 89.3 | 88.5 |
| 11-3 がん発見率を検診機関別に集計したか*                | 93.3               | 100  | 93.3 | 100  | 93.3 | 100  | 90.0 | 69.6 | 89.3 | 73.1 |
| 11-4 がん発見率を検診受診歴別に集計したか*               | 90.0               | 100  | 90.0 | 100  | 90.0 | 100  | 90.0 | 82.6 | 89.3 | 88.5 |
| 11-5 がん発見率を検査方法別に集計したか**               | .                  | .    | .    | .    | 93.3 | 100  | 93.3 | 87.0 | .    | .    |
| <b>【12】 陽性反応適中度の集計</b>                 |                    |      |      |      |      |      |      |      |      |      |
| 12-1 陽性反応適中度を集計したか*                    | 96.7               | 100  | 96.7 | 100  | 96.7 | 100  | 100  | 91.3 | 100  | 92.3 |
| 12-2 陽性反応適中度を性別・年齢5歳階級別に集計したか*         | 73.3               | 75.0 | 73.3 | 80.0 | 73.3 | 80.0 | 70.0 | 69.6 | 71.4 | 69.2 |
| 12-3 陽性反応適中度を検診機関別に集計したか*              | 83.3               | 75.0 | 83.3 | 80.0 | 83.3 | 80.0 | 76.7 | 47.8 | 75.0 | 53.8 |
| 12-4 陽性反応適中度を検診受診歴別に集計したか*             | 73.3               | 75.0 | 73.3 | 80.0 | 73.3 | 80.0 | 70.0 | 65.2 | 75.0 | 65.4 |
| 12-5 陽性反応適中度を検査方法別に集計したか**             | .                  | .    | .    | .    | 83.3 | 80.0 | 83.3 | 73.9 | .    | .    |
| <b>【13】 早期がん割合の集計</b>                  |                    |      |      |      |      |      |      |      |      |      |
| 13-1 早期がん割合を集計したか*                     | 70.0               | 50.0 | 73.3 | 80.0 | 76.7 | 60.0 | 76.7 | 73.9 | .    | .    |
| 13-2 早期がん割合を性別・年齢5歳階級別に集計したか*          | 70.0               | 50.0 | 73.3 | 80.0 | 76.7 | 60.0 | 73.3 | 73.9 | .    | .    |
| 13-3 早期がん割合を検診機関別に集計したか*               | 66.7               | 50.0 | 73.3 | 80.0 | 66.7 | 60.0 | 70.0 | 52.2 | .    | .    |
| 13-4 早期がん割合を検診受診歴別に集計したか*              | 66.7               | 50.0 | 70.0 | 80.0 | 73.3 | 60.0 | 70.0 | 69.6 | .    | .    |
| 13-5 早期がん割合を検査方法別に集計したか**              | .                  | .    | .    | .    | 70.0 | 60.0 | 66.7 | 60.9 | .    | .    |
| <b>【14】 粘膜内がん、非浸潤がんの集計</b>             |                    |      |      |      |      |      |      |      |      |      |
| 14-1 粘膜内がんを集計したか*                      | 70.0               | 25.0 | 70.0 | 80.0 | .    | .    | .    | .    | .    | .    |
| 非浸潤がんを集計したか*                           | .                  | .    | .    | .    | .    | .    | 70.0 | 65.2 | .    | .    |
| <b>【15】 上皮内病変（CINなど）数の集計</b>           |                    |      |      |      |      |      |      |      |      |      |
| 15-1 上皮内病変（CINなど）数を集計したか（区分毎）*         | .                  | .    | .    | .    | .    | .    | .    | .    | 82.1 | 80.8 |
| 15-2 上皮内病変（CINなど）数を年齢5歳階級別に集計したか（区分毎）* | .                  | .    | .    | .    | .    | .    | .    | .    | 78.6 | 80.8 |
| 15-3 上皮内病変（CINなど）数を検診機関別に集計したか（区分毎）*   | .                  | .    | .    | .    | .    | .    | .    | .    | 64.3 | 53.8 |
| 15-4 上皮内病変（CINなど）数を検診受診歴別に集計したか（区分毎）*  | .                  | .    | .    | .    | .    | .    | .    | .    | 78.6 | 76.9 |
| <b>【16】 微小浸潤がん割合の集計</b>                |                    |      |      |      |      |      |      |      |      |      |
| 16-1 微小浸潤がん割合を集計したか*                   | .                  | .    | .    | .    | .    | .    | .    | .    | 89.3 | 84.6 |
| 16-2 微小浸潤がん割合を年齢5歳階級別に集計したか*           | .                  | .    | .    | .    | .    | .    | .    | .    | 85.7 | 84.6 |
| 16-3 微小浸潤がん割合を検診機関別に集計したか*             | .                  | .    | .    | .    | .    | .    | .    | .    | 67.9 | 57.7 |
| 16-4 微小浸潤がん割合を検診受診歴別に集計したか*            | .                  | .    | .    | .    | .    | .    | .    | .    | 85.7 | 80.8 |

\* 「事業評価のためのチェックリスト（厚生労働省委員会報告書「今後の我が国におけるがん検診事業評価の在り方について・平成20年3月」）に記載されている項目

\*\* 肺がんは「事業評価のためのチェックリスト」には含まれない

### 3 プロセス指標値(高知県)

表6 市区町村別のプロセス指標値

胃がん

| 自治体名   | 2014年プロセス指標値(男女計 40~74歳) |      |     |          |      |      |          |      |      |            |      |      |
|--------|--------------------------|------|-----|----------|------|------|----------|------|------|------------|------|------|
|        | 要精検率(%)                  |      |     | 精検受診率(%) |      |      | がん発見率(%) |      |      | 陽性反応適中度(%) |      |      |
|        | 集団                       | 個別   | 計   | 集団       | 個別   | 計    | 集団       | 個別   | 計    | 集団         | 個別   | 計    |
| 全国     | 7.6                      | 8.7  | 7.9 | 83.6     | 74.7 | 80.9 | 0.12     | 0.13 | 0.12 | 1.60       | 1.46 | 1.56 |
| 高知県    | 5.7                      | 9.4  | 5.7 | 91.1     | 87.5 | 91.1 | 0.10     | 0    | 0.10 | 1.72       | 0    | 1.71 |
| 高知市    | 5.9                      | -    | 5.9 | 93.2     | -    | 93.2 | 0.10     | -    | 0.10 | 1.79       | -    | 1.79 |
| 室戸市    | 5.5                      | -    | 5.5 | 93.0     | -    | 93.0 | 0        | -    | 0    | 0          | -    | 0    |
| 安芸市    | 7.3                      | -    | 7.3 | 92.0     | -    | 92.0 | 0        | -    | 0    | 0          | -    | 0    |
| 南国市    | 4.8                      | -    | 4.8 | 97.3     | -    | 97.3 | 0        | -    | 0    | 0          | -    | 0    |
| 土佐市    | 6.8                      | -    | 6.8 | 86.4     | -    | 86.4 | 0.07     | -    | 0.07 | 0.97       | -    | 0.97 |
| 須崎市    | 5.9                      | -    | 5.9 | 90.0     | -    | 90.0 | 0        | -    | 0    | 0          | -    | 0    |
| 宿毛市    | 6.5                      | -    | 6.5 | 87.2     | -    | 87.2 | 0        | -    | 0    | 0          | -    | 0    |
| 土佐清水市  | 6.9                      | -    | 6.9 | 97.1     | -    | 97.1 | 0.40     | -    | 0.40 | 5.88       | -    | 5.88 |
| 四万十市   | 5.6                      | -    | 5.6 | 93.8     | -    | 93.8 | 0        | -    | 0    | 0          | -    | 0    |
| 香南市    | 5.9                      | -    | 5.9 | 92.0     | -    | 92.0 | 0.05     | -    | 0.05 | 0.88       | -    | 0.88 |
| 香美市    | 5.0                      | -    | 5.0 | 91.3     | -    | 91.3 | 0        | -    | 0    | 0          | -    | 0    |
| 東洋町    | 7.8                      | -    | 7.8 | 100      | -    | 100  | 0.52     | -    | 0.52 | 6.67       | -    | 6.67 |
| 芸西村    | 3.0                      | 0    | 2.4 | 100      | -    | 100  | 0        | -    | 0    | 0          | -    | 0    |
| 本山町    | 6.9                      | -    | 6.9 | 84.2     | -    | 84.2 | 0.36     | -    | 0.36 | 5.26       | -    | 5.26 |
| 大豊町    | 3.8                      | -    | 3.8 | 100      | -    | 100  | 0        | -    | 0    | 0          | -    | 0    |
| 土佐町    | 7.6                      | -    | 7.6 | 100      | -    | 100  | 0.29     | -    | 0.29 | 3.85       | -    | 3.85 |
| 大川村    | 0                        | -    | 0   | -        | -    | -    | -        | -    | -    | -          | -    | -    |
| いの町    | 5.0                      | 7.7  | 5.1 | 94.4     | 66.7 | 93.0 | 0.37     | 0    | 0.36 | 7.41       | 0    | 7.02 |
| 仁淀川町   | 5.6                      | -    | 5.6 | 91.2     | -    | 91.2 | 0        | -    | 0    | 0          | -    | 0    |
| 中土佐町   | 6.0                      | -    | 6.0 | 91.2     | -    | 91.2 | 0        | -    | 0    | 0          | -    | 0    |
| 佐川町    | 5.1                      | -    | 5.1 | 81.8     | -    | 81.8 | 0        | -    | 0    | 0          | -    | 0    |
| 越知町    | 4.3                      | -    | 4.3 | 94.4     | -    | 94.4 | 0        | -    | 0    | 0          | -    | 0    |
| 橋原町    | 4.8                      | -    | 4.8 | 81.0     | -    | 81.0 | 0.46     | -    | 0.46 | 9.52       | -    | 9.52 |
| 日高村    | 4.8                      | -    | 4.8 | 72.7     | -    | 72.7 | 0.22     | -    | 0.22 | 4.55       | -    | 4.55 |
| 津野町    | 5.8                      | -    | 5.8 | 84.6     | -    | 84.6 | 0        | -    | 0    | 0          | -    | 0    |
| 四万十町   | 4.9                      | -    | 4.9 | 92.7     | -    | 92.7 | 0.12     | -    | 0.12 | 2.44       | -    | 2.44 |
| 大月町    | 5.1                      | -    | 5.1 | 92.9     | -    | 92.9 | 0        | -    | 0    | 0          | -    | 0    |
| 三原村    | 6.4                      | -    | 6.4 | 100      | -    | 100  | 0        | -    | 0    | 0          | -    | 0    |
| 黒潮町    | 6.2                      | -    | 6.2 | 84.4     | -    | 84.4 | 0.19     | -    | 0.19 | 3.13       | -    | 3.13 |
| 中芸広域連合 | 5.6                      | 16.1 | 6.5 | 90.0     | 100  | 92.0 | 0.28     | 0    | 0.26 | 5.00       | 0    | 4.00 |

大腸がん

| 自治体名   | 2014年プロセス指標値(男女計 40~74歳) |      |     |          |      |      |          |      |      |            |      |       |
|--------|--------------------------|------|-----|----------|------|------|----------|------|------|------------|------|-------|
|        | 要精検率(%)                  |      |     | 精検受診率(%) |      |      | がん発見率(%) |      |      | 陽性反応適中度(%) |      |       |
|        | 集団                       | 個別   | 計   | 集団       | 個別   | 計    | 集団       | 個別   | 計    | 集団         | 個別   | 計     |
| 全国     | 6.3                      | 7.8  | 7.1 | 75.3     | 63.5 | 68.3 | 0.18     | 0.25 | 0.22 | 2.92       | 3.19 | 3.08  |
| 高知県    | 3.9                      | 5.8  | 4.1 | 83.2     | 84.7 | 83.5 | 0.15     | 0.38 | 0.18 | 3.96       | 6.61 | 4.42  |
| 高知市    | 5.1                      | 5.4  | 5.2 | 86.6     | 86.0 | 86.3 | 0.22     | 0.40 | 0.29 | 4.24       | 7.48 | 5.63  |
| 室戸市    | 3.5                      | -    | 3.5 | 98.0     | -    | 98.0 | 0.21     | -    | 0.21 | 6.00       | -    | 6.00  |
| 安芸市    | 5.4                      | -    | 5.4 | 40.0     | -    | 40.0 | 0        | -    | 0    | 0          | -    | 0     |
| 南国市    | 2.6                      | -    | 2.6 | 89.5     | -    | 89.5 | 0        | -    | 0    | 0          | -    | 0     |
| 土佐市    | 3.5                      | -    | 3.5 | 83.9     | -    | 83.9 | 0.23     | -    | 0.23 | 6.45       | -    | 6.45  |
| 須崎市    | 2.4                      | -    | 2.4 | 88.5     | -    | 88.5 | 0        | -    | 0    | 0          | -    | 0     |
| 宿毛市    | 3.3                      | -    | 3.3 | 86.7     | -    | 86.7 | 0.22     | -    | 0.22 | 6.67       | -    | 6.67  |
| 土佐清水市  | 3.0                      | -    | 3.0 | 96.3     | -    | 96.3 | 0.22     | -    | 0.22 | 7.41       | -    | 7.41  |
| 四万十市   | 4.0                      | -    | 4.0 | 87.5     | -    | 87.5 | 0.13     | -    | 0.13 | 3.13       | -    | 3.13  |
| 香南市    | 3.6                      | -    | 3.6 | 81.5     | -    | 81.5 | 0.22     | -    | 0.22 | 6.17       | -    | 6.17  |
| 香美市    | 3.3                      | -    | 3.3 | 90.3     | -    | 90.3 | 0.09     | -    | 0.09 | 2.78       | -    | 2.78  |
| 東洋町    | 7.8                      | -    | 7.8 | 86.4     | -    | 86.4 | 0.36     | -    | 0.36 | 4.55       | -    | 4.55  |
| 芸西村    | 5.3                      | 0    | 4.4 | 100      | -    | 100  | 0.59     | -    | 0.49 | 11.11      | -    | 11.11 |
| 本山町    | 7.8                      | -    | 7.8 | 62.1     | -    | 62.1 | 0.27     | -    | 0.27 | 3.45       | -    | 3.45  |
| 大豊町    | 2.6                      | 12.5 | 3.0 | 50.0     | 0    | 42.9 | 0.87     | 0    | 0.84 | 33.33      | 0    | 28.57 |
| 土佐町    | 3.5                      | -    | 3.5 | 55.6     | -    | 55.6 | 0        | -    | 0    | 0          | -    | 0     |
| 大川村    | 0                        | -    | 0   | -        | -    | -    | -        | -    | -    | -          | -    | -     |
| いの町    | 2.9                      | 19.1 | 3.9 | 86.0     | 82.4 | 85.0 | 0.07     | 0    | 0.06 | 2.33       | 0    | 1.67  |
| 仁淀川町   | 3.0                      | -    | 3.0 | 81.8     | -    | 81.8 | 0.27     | -    | 0.27 | 9.09       | -    | 9.09  |
| 中土佐町   | 3.5                      | -    | 3.5 | 86.2     | -    | 86.2 | 0.24     | -    | 0.24 | 6.90       | -    | 6.90  |
| 佐川町    | 3.3                      | -    | 3.3 | 76.0     | -    | 76.0 | 0.13     | -    | 0.13 | 4.00       | -    | 4.00  |
| 越知町    | 4.3                      | -    | 4.3 | 86.4     | -    | 86.4 | 0        | -    | 0    | 0          | -    | 0     |
| 橋原町    | 2.0                      | -    | 2.0 | 72.7     | -    | 72.7 | 0        | -    | 0    | 0          | -    | 0     |
| 日高村    | 3.8                      | -    | 3.8 | 70.0     | -    | 70.0 | 0.19     | -    | 0.19 | 5.00       | -    | 5.00  |
| 津野町    | 3.2                      | -    | 3.2 | 52.9     | -    | 52.9 | 0        | -    | 0    | 0          | -    | 0     |
| 四万十町   | 4.2                      | -    | 4.2 | 87.2     | -    | 87.2 | 0        | -    | 0    | 0          | -    | 0     |
| 大月町    | 4.9                      | -    | 4.9 | 61.1     | -    | 61.1 | 0.27     | -    | 0.27 | 5.56       | -    | 5.56  |
| 三原村    | 2.0                      | -    | 2.0 | 66.7     | -    | 66.7 | 0        | -    | 0    | 0          | -    | 0     |
| 黒潮町    | 4.8                      | -    | 4.8 | 83.0     | -    | 83.0 | 0        | -    | 0    | 0          | -    | 0     |
| 中芸広域連合 | 4.5                      | 10.0 | 5.5 | 73.7     | 70.0 | 72.4 | 0.23     | 0    | 0.19 | 5.26       | 0    | 3.45  |





# 【福岡県】都道府県別がん検診実施状況

## 1 指針に基づくがん検診実施状況(福岡県)

表1 指針に基づく検診実施状況

|                    | 実施したと回答した市区町村割合(%) |      |      |      |      |
|--------------------|--------------------|------|------|------|------|
|                    | 胃                  | 大腸   | 肺    | 乳    | 子宮頸  |
| 集計対象市区町村数          | 60                 | 60   | 60   | 60   | 60   |
| 集計対象市区町村割合(%)      | 100                | 100  | 100  | 100  | 100  |
| 指針に基づく対象年齢で検診を実施した | 61.7               | 78.3 | 75.0 | 60.0 | 93.3 |
| 指針に基づく受診間隔で検診を実施した | 10.0               | 98.3 | 98.3 | 41.7 | 33.3 |

表2 指針に基づかない検診実施状況

|                          | 実施したと回答した市区町村割合(%) |
|--------------------------|--------------------|
| 集計対象市区町村数                | 60                 |
| 集計対象市区町村割合(%)            | 100                |
| 指針以外の何らかの部位で検診を実施した      | 93.3               |
| 前立腺がん検診(PSA検査)を実施した      | 93.3               |
| 子宮体がん検診(細胞診)を実施した        | 6.7                |
| エコーによる検診(肝臓、卵巣、甲状腺)を実施した | 6.7                |
| その他の何らかの検診を実施した          | 11.7               |

## 2 市区町村用がん検診チェックリスト実施率(福岡県)

表3 チェックリスト実施率(全項目)

|                 | 実施したと回答した市区町村割合(%) |      |      |      |      |      |      |      |      |      |
|-----------------|--------------------|------|------|------|------|------|------|------|------|------|
|                 | 胃                  |      | 大腸   |      | 肺    |      | 乳    |      | 子宮頸  |      |
|                 | 集団                 | 個別   | 集団   | 個別   | 集団   | 個別   | 集団   | 個別   | 集団   | 個別   |
| 集計対象市区町村数       | 55                 | 8    | 53   | 24   | 53   | 11   | 54   | 39   | 54   | 43   |
| 集計対象市区町村割合(%)   | 91.7               | 13.3 | 88.3 | 40.0 | 88.3 | 18.3 | 90.0 | 65.0 | 90.0 | 71.7 |
| チェックリスト全項目の実施率* | 65.1               | 66.1 | 65.7 | 55.5 | 65.1 | 61.3 | 63.4 | 50.5 | 64.3 | 52.6 |

表4 チェックリスト実施率(平成28年度の検診体制整備に関する項目)

|  | 実施したと回答した市区町村割合(%) |      |      |      |      |      |      |      |      |      |
|--|--------------------|------|------|------|------|------|------|------|------|------|
|  | 胃                  |      | 大腸   |      | 肺    |      | 乳    |      | 子宮頸  |      |
|  | 集団                 | 個別   | 集団   | 個別   | 集団   | 個別   | 集団   | 個別   | 集団   | 個別   |
| 集計対象市区町村数  | 55                 | 8    | 55   | 24   | 54   | 12   | 54   | 42   | 54   | 45   |
| 集計対象市区町村割合(%)  | 91.7               | 13.3 | 91.7 | 40.0 | 90.0 | 20.0 | 90.0 | 70.0 | 90.0 | 75.0 |
| <b>【1】 検診対象者</b>   |                    |      |      |      |      |      |      |      |      |      |
| 1-1 対象者全員の氏名を記載した名簿を、住民台帳などに基づいて作成したか*   | 85.5               | 75.0 | 85.5 | 83.3 | 85.2 | 91.7 | 87.0 | 92.9 | 87.0 | 93.3 |
| 1-2 対象者全員に、個別に受診勧奨を行ったか*   | 20.0               | 0    | 20.0 | 8.3  | 20.4 | 8.3  | 20.4 | 26.2 | 18.5 | 24.4 |
| 1-3 受診勧奨を行った住民のうち未受診者全員に対し、再度の受診勧奨を個人毎(手紙・電話・訪問等)に行ったか                         | 3.6                | 0    | 3.6  | 4.2  | 3.7  | 0    | 3.7  | 9.5  | 1.9  | 8.9  |
| 1-4 対象者数(推計でも可)を把握したか*   | 87.3               | 75.0 | 85.5 | 83.3 | 87.0 | 75.0 | 85.2 | 83.3 | 85.2 | 84.4 |
| <b>【2】 受診者の情報管理</b>  |                    |      |      |      |      |      |      |      |      |      |
| 2-1 個人別の受診(記録)台帳またはデータベースを作成したか*   | 89.1               | 100  | 89.1 | 100  | 87.0 | 100  | 88.9 | 88.1 | 88.9 | 88.9 |
| 2-2 過去5年間の受診歴を記録しているか*   | 92.7               | 87.5 | 89.1 | 95.8 | 90.7 | 91.7 | 94.4 | 85.7 | 94.4 | 88.9 |
| <b>【3】 受診者への説明、及び要精検者への説明</b>  |                    |      |      |      |      |      |      |      |      |      |
| 3-1 受診勧奨時に、「検診機関用チェックリスト 1.受診者への説明」が全項目記載された資料を、全員に個別配布したか*                    | 32.7               | 12.5 | 32.7 | 4.2  | 31.5 | 16.7 | 33.3 | 11.9 | 33.3 | 13.3 |
| 3-2 要精検者全員に対し、受診可能な精密検査機関名(医療機関名)の一覧を提示したか*                                    | 89.1               | 62.5 | 89.1 | 75.0 | 88.9 | 66.7 | 88.9 | 59.5 | 88.9 | 60.0 |
| 3-3 上記(3-2)の一覧に掲載したすべての精密検査機関には、あらかじめ精密検査結果の報告を依頼したか*                          | 61.8               | 37.5 | 61.8 | 54.2 | 61.1 | 41.7 | 61.1 | 47.6 | 61.1 | 44.4 |
| <b>【4】 精密検査結果の把握、精密検査未受診者の特定と受診勧奨</b>  |                    |      |      |      |      |      |      |      |      |      |
| 4-1 精密検査方法及び、精密検査(治療)結果を把握したか*   | 96.4               | 87.5 | 94.5 | 95.8 | 96.3 | 100  | 96.3 | 71.4 | 96.3 | 75.6 |
| 4-2 精密検査方法及び、精密検査(治療)結果が不明の者については、本人もしくは精密検査機関への照会等により、結果を確認したか*               | 80.0               | 75.0 | 78.2 | 79.2 | 79.6 | 91.7 | 79.6 | 69.0 | 79.6 | 71.1 |
| 4-3 個人毎の精密検査方法及び、精密検査(治療)結果を、市区町村、検診機関(医療機関)、精密検査機関が共有したか*                     | 81.8               | 75.0 | 80.0 | 66.7 | 81.5 | 83.3 | 83.3 | 54.8 | 83.3 | 60.0 |
| 4-4 過去5年間の精密検査方法及び、精密検査(治療)結果を記録しているか*   | 76.4               | 75.0 | 74.5 | 91.7 | 74.1 | 100  | 77.8 | 66.7 | 77.8 | 68.9 |
| 4-5 精密検査未受診と精密検査結果未把握を定義に従って区別し、精密検査未受診者を特定したか*                                | 83.6               | 87.5 | 80.0 | 75.0 | 81.5 | 83.3 | 81.5 | 59.5 | 81.5 | 62.2 |
| 4-6 精密検査未受診者に精密検査の受診勧奨を行ったか*   | 85.5               | 100  | 85.5 | 79.2 | 87.0 | 91.7 | 87.0 | 66.7 | 87.0 | 71.1 |
| <b>【5】 地域保健・健康増進事業報告</b>   |                    |      |      |      |      |      |      |      |      |      |
| 5-1 がん検診結果や精密検査結果の最終報告(平成27年度地域保健・健康増進事業報告)を行ったか*                              | 98.2               | 87.5 | 96.4 | 95.8 | 98.1 | 91.7 | 98.1 | 92.9 | 98.1 | 93.3 |
| 5-2 がん検診の結果について、地域保健・健康増進事業報告の全項目を計上できるよう、委託先(検診機関(医療機関)、医師会など)に報告を求めたか*       | 98.2               | 100  | 98.2 | 91.7 | 98.1 | 100  | 98.1 | 78.6 | 98.1 | 80.0 |
| 5-3 がん検診の結果について、委託先からの報告内容が地域保健・健康増進事業報告を網羅できていない場合、改善を求めたか*                   | 96.4               | 100  | 96.4 | 87.5 | 96.3 | 100  | 96.3 | 78.6 | 94.4 | 80.0 |
| 5-4 精密検査結果について、地域保健・健康増進事業報告の全項目を計上できるよう、委託先(検診機関(医療機関)、精密検査機関、医師会など)に報告を求めたか* | 98.2               | 100  | 98.2 | 91.7 | 98.1 | 100  | 98.1 | 81.0 | 98.1 | 82.2 |
| 5-5 精密検査結果について、委託先からの報告内容が地域保健・健康増進事業報告を網羅できていない場合、改善を求めたか*                    | 96.4               | 100  | 96.4 | 87.5 | 96.3 | 100  | 96.3 | 78.6 | 96.3 | 80.0 |
| <b>【6】 検診機関(医療機関)の質の担保</b>   |                    |      |      |      |      |      |      |      |      |      |
| 6-1 委託先検診機関(医療機関)を、仕様書の内容に基づいて選定したか*   | 76.4               | 75.0 | 76.4 | 75.0 | 75.9 | 83.3 | 75.9 | 59.5 | 75.9 | 62.2 |
| 6-2 仕様書(もしくは実施要綱)の内容は、「仕様書に明記すべき必要最低限の精度管理項目」を満たしたか*                           | 52.7               | 50.0 | 52.7 | 37.5 | 53.7 | 41.7 | 53.7 | 38.1 | 53.7 | 42.2 |
| 6-3 検診終了後に、委託先検診機関(医療機関)で仕様書(もしくは実施要綱)の内容が遵守されたことを確認したか*                       | 23.6               | 37.5 | 23.6 | 16.7 | 24.1 | 8.3  | 22.2 | 16.7 | 22.2 | 20.0 |
| 6-4 検診機関(医療機関)に精度管理評価を個別にフィードバックしたか*   | 10.9               | 0    | 10.9 | 0    | 11.1 | 0    | 11.1 | 2.4  | 11.1 | 2.2  |
| 6-5 「検診機関用チェックリスト」の遵守状況をフィードバックしたか*  | 9.1                | 0    | 9.1  | 0    | 9.3  | 0    | 9.3  | 2.4  | 9.3  | 2.2  |
| 6-6 検診機関(医療機関)毎のプロセス指標値を集計してフィードバックしたか*  | 7.3                | 0    | 7.3  | 0    | 7.4  | 0    | 7.4  | 2.4  | 7.4  | 2.2  |
| 6-7 上記の結果をふまえ、課題のある検診機関(医療機関)に改善策をフィードバックしたか*                                  | 7.3                | 0    | 7.3  | 0    | 7.4  | 0    | 7.4  | 2.4  | 7.4  | 2.2  |

表5 チェックリスト実施率（平成26年度の精度管理指標の把握に関する項目）

|  | 実施したと回答した市区町村割合(%) |      |      |      |      |      |      |      |      |      |
|--|--------------------|------|------|------|------|------|------|------|------|------|
|  | 胃                  |      | 大腸   |      | 肺    |      | 乳    |      | 子宮頸  |      |
|  | 集団                 | 個別   | 集団   | 個別   | 集団   | 個別   | 集団   | 個別   | 集団   | 個別   |
| 集計対象市区町村数                              | 55                 | 8    | 53   | 28   | 53   | 11   | 54   | 39   | 54   | 44   |
| 集計対象市区町村割合(%)                          | 91.7               | 13.3 | 88.3 | 46.7 | 88.3 | 18.3 | 90.0 | 65.0 | 90.0 | 73.3 |
| <b>【7】 受診率の集計</b>                      |                    |      |      |      |      |      |      |      |      |      |
| 7-1 受診率を集計したか*                         | 98.2               | 100  | 94.3 | 85.7 | 96.2 | 100  | 92.6 | 84.6 | 92.6 | 86.4 |
| 7-2 受診率を性別・年齢5歳階級別に集計したか*              | 87.3               | 100  | 88.7 | 82.1 | 84.9 | 90.9 | 85.2 | 76.9 | 85.2 | 79.5 |
| 7-3 受診率を検診機関別に集計したか*                   | 83.6               | 87.5 | 83.0 | 53.6 | 84.9 | 45.5 | 77.8 | 59.0 | 77.8 | 63.6 |
| 7-4 受診率を検診受診歴別に集計したか*                  | 63.6               | 62.5 | 66.0 | 53.6 | 62.3 | 63.6 | 66.7 | 56.4 | 66.7 | 61.4 |
| <b>【8】 要精検率の集計</b>                     |                    |      |      |      |      |      |      |      |      |      |
| 8-1 要精検率を集計したか*                        | 90.9               | 100  | 90.6 | 82.1 | 88.7 | 90.9 | 87.0 | 71.8 | 87.0 | 75.0 |
| 8-2 要精検率を性別・年齢5歳階級別に集計したか*             | 78.2               | 100  | 79.2 | 71.4 | 75.5 | 81.8 | 75.9 | 64.1 | 75.9 | 63.6 |
| 8-3 要精検率を検診機関別に集計したか*                  | 72.7               | 75.0 | 73.6 | 35.7 | 73.6 | 36.4 | 70.4 | 41.0 | 70.4 | 43.2 |
| 8-4 要精検率を検診受診歴別に集計したか*                 | 58.2               | 62.5 | 60.4 | 50.0 | 56.6 | 63.6 | 57.4 | 48.7 | 57.4 | 47.7 |
| <b>【9】 精検受診率の集計</b>                    |                    |      |      |      |      |      |      |      |      |      |
| 9-1 精検受診率を集計したか*                       | 89.1               | 100  | 86.8 | 78.6 | 86.8 | 90.9 | 83.3 | 66.7 | 83.3 | 68.2 |
| 9-2 精検受診率を性別・年齢5歳階級別に集計したか*            | 78.2               | 100  | 79.2 | 67.9 | 75.5 | 81.8 | 75.9 | 61.5 | 75.9 | 61.4 |
| 9-3 精検受診率を検診機関別に集計したか*                 | 72.7               | 75.0 | 71.7 | 35.7 | 73.6 | 36.4 | 68.5 | 41.0 | 68.5 | 43.2 |
| 9-4 精検受診率を検診受診歴別に集計したか*                | 50.9               | 62.5 | 52.8 | 50.0 | 49.1 | 63.6 | 51.9 | 46.2 | 51.9 | 45.5 |
| <b>【10】 精検未受診率の集計</b>                  |                    |      |      |      |      |      |      |      |      |      |
| 10-1 精検未受診率を集計したか*                     | 76.4               | 100  | 77.4 | 67.9 | 75.5 | 72.7 | 75.9 | 61.5 | 75.9 | 63.6 |
| <b>【11】 がん発見率の集計</b>                   |                    |      |      |      |      |      |      |      |      |      |
| 11-1 がん発見率を集計したか*                      | 78.2               | 100  | 79.2 | 67.9 | 77.4 | 81.8 | 74.1 | 59.0 | 74.1 | 61.4 |
| 11-2 がん発見率を性別・年齢5歳階級別に集計したか*           | 69.1               | 100  | 71.7 | 60.7 | 67.9 | 72.7 | 68.5 | 56.4 | 68.5 | 56.8 |
| 11-3 がん発見率を検診機関別に集計したか*                | 60.0               | 75.0 | 62.3 | 32.1 | 60.4 | 36.4 | 61.1 | 38.5 | 61.1 | 40.9 |
| 11-4 がん発見率を検診受診歴別に集計したか*               | 50.9               | 62.5 | 52.8 | 50.0 | 49.1 | 63.6 | 51.9 | 46.2 | 53.7 | 45.5 |
| 11-5 がん発見率を検査方法別に集計したか**               | .                  | .    | .    | .    | 62.3 | 63.6 | 63.0 | 48.7 | .    | .    |
| <b>【12】 陽性反応適中度の集計</b>                 |                    |      |      |      |      |      |      |      |      |      |
| 12-1 陽性反応適中度を集計したか*                    | 45.5               | 62.5 | 45.3 | 35.7 | 47.2 | 45.5 | 42.6 | 30.8 | 42.6 | 31.8 |
| 12-2 陽性反応適中度を性別・年齢5歳階級別に集計したか*         | 41.8               | 62.5 | 43.4 | 35.7 | 41.5 | 45.5 | 40.7 | 30.8 | 40.7 | 31.8 |
| 12-3 陽性反応適中度を検診機関別に集計したか*              | 40.0               | 50.0 | 41.5 | 21.4 | 39.6 | 18.2 | 38.9 | 23.1 | 38.9 | 25.0 |
| 12-4 陽性反応適中度を検診受診歴別に集計したか*             | 29.1               | 25.0 | 30.2 | 25.0 | 30.2 | 36.4 | 29.6 | 23.1 | 29.6 | 22.7 |
| 12-5 陽性反応適中度を検査方法別に集計したか**             | .                  | .    | .    | .    | 37.7 | 36.4 | 35.2 | 25.6 | .    | .    |
| <b>【13】 早期がん割合の集計</b>                  |                    |      |      |      |      |      |      |      |      |      |
| 13-1 早期がん割合を集計したか*                     | 52.7               | 37.5 | 52.8 | 35.7 | 52.8 | 45.5 | 51.9 | 35.9 | .    | .    |
| 13-2 早期がん割合を性別・年齢5歳階級別に集計したか*          | 47.3               | 37.5 | 49.1 | 35.7 | 49.1 | 45.5 | 48.1 | 33.3 | .    | .    |
| 13-3 早期がん割合を検診機関別に集計したか*               | 47.3               | 25.0 | 49.1 | 17.9 | 45.3 | 18.2 | 48.1 | 23.1 | .    | .    |
| 13-4 早期がん割合を検診受診歴別に集計したか*              | 32.7               | 25.0 | 34.0 | 25.0 | 34.0 | 36.4 | 33.3 | 25.6 | .    | .    |
| 13-5 早期がん割合を検査方法別に集計したか**              | .                  | .    | .    | .    | 43.4 | 36.4 | 38.9 | 23.1 | .    | .    |
| <b>【14】 粘膜内がん、非浸潤がんの集計</b>             |                    |      |      |      |      |      |      |      |      |      |
| 14-1 粘膜内がんを集計したか*                      | 54.5               | 50.0 | 56.6 | 39.3 | .    | .    | .    | .    | .    | .    |
| 非浸潤がんを集計したか*                           | .                  | .    | .    | .    | .    | .    | 55.6 | 41.0 | .    | .    |
| <b>【15】 上皮内病変（CINなど）数の集計</b>           |                    |      |      |      |      |      |      |      |      |      |
| 15-1 上皮内病変（CINなど）数を集計したか（区分毎）*         | .                  | .    | .    | .    | .    | .    | .    | .    | 64.8 | 52.3 |
| 15-2 上皮内病変（CINなど）数を年齢5歳階級別に集計したか（区分毎）* | .                  | .    | .    | .    | .    | .    | .    | .    | 63.0 | 52.3 |
| 15-3 上皮内病変（CINなど）数を検診機関別に集計したか（区分毎）*   | .                  | .    | .    | .    | .    | .    | .    | .    | 55.6 | 38.6 |
| 15-4 上皮内病変（CINなど）数を検診受診歴別に集計したか（区分毎）*  | .                  | .    | .    | .    | .    | .    | .    | .    | 40.7 | 36.4 |
| <b>【16】 微小浸潤がん割合の集計</b>                |                    |      |      |      |      |      |      |      |      |      |
| 16-1 微小浸潤がん割合を集計したか*                   | .                  | .    | .    | .    | .    | .    | .    | .    | 55.6 | 40.9 |
| 16-2 微小浸潤がん割合を年齢5歳階級別に集計したか*           | .                  | .    | .    | .    | .    | .    | .    | .    | 55.6 | 40.9 |
| 16-3 微小浸潤がん割合を検診機関別に集計したか*             | .                  | .    | .    | .    | .    | .    | .    | .    | 48.1 | 31.8 |
| 16-4 微小浸潤がん割合を検診受診歴別に集計したか*            | .                  | .    | .    | .    | .    | .    | .    | .    | 38.9 | 31.8 |

\* 「事業評価のためのチェックリスト（厚生労働省委員会報告書「今後の我が国におけるがん検診事業評価の在り方について・平成20年3月」）に記載されている項目

\*\* 肺がんは「事業評価のためのチェックリスト」には含まれない

### 3 プロセス指標値(福岡県)

表6 市区町村別のプロセス指標値

胃がん

| 自治体名 | 2014年プロセス指標値(男女計 40~74歳) |      |      |          |      |      |          |      |      |            |      |      |
|------|--------------------------|------|------|----------|------|------|----------|------|------|------------|------|------|
|      | 要精検率(%)                  |      |      | 精検受診率(%) |      |      | がん発見率(%) |      |      | 陽性反応適中率(%) |      |      |
|      | 集団                       | 個別   | 計    | 集団       | 個別   | 計    | 集団       | 個別   | 計    | 集団         | 個別   | 計    |
| 全国   | 7.6                      | 8.7  | 7.9  | 83.6     | 74.7 | 80.9 | 0.12     | 0.13 | 0.12 | 1.60       | 1.46 | 1.56 |
| 福岡県  | 7.1                      | 8.4  | 7.2  | 85.8     | 76.4 | 84.7 | 0.10     | 0.09 | 0.10 | 1.47       | 1.12 | 1.44 |
| 北九州市 | 9.0                      | 10.4 | 10.0 | 92.4     | 77.0 | 81.8 | 0.05     | 0.10 | 0.08 | 0.51       | 0.91 | 0.79 |
| 福岡市  | 5.7                      | 5.1  | 5.5  | 88.7     | 73.7 | 84.6 | 0.04     | 0.09 | 0.05 | 0.68       | 1.80 | 0.98 |
| 大牟田市 | 7.1                      | -    | 7.1  | 78.0     | -    | 78.0 | 0        | -    | 0    | 0          | -    | 0    |
| 久留米市 | 6.1                      | -    | 6.1  | 87.9     | -    | 87.9 | 0.27     | -    | 0.27 | 4.48       | -    | 4.48 |
| 直方市  | 9.1                      | 11.4 | 10.4 | 87.7     | 77.8 | 81.6 | 0.32     | 0.13 | 0.21 | 3.51       | 1.11 | 2.04 |
| 飯塚市  | 7.3                      | -    | 7.3  | 91.3     | -    | 91.3 | 0.18     | -    | 0.18 | 2.48       | -    | 2.48 |
| 田川市  | 5.3                      | -    | 5.3  | 98.4     | -    | 98.4 | 0.08     | -    | 0.08 | 1.59       | -    | 1.59 |
| 柳川市  | 5.8                      | -    | 5.8  | 84.4     | -    | 84.4 | 0        | -    | 0    | 0          | -    | 0    |
| 八女市  | 7.0                      | -    | 7.0  | 88.8     | -    | 88.8 | 0        | -    | 0    | 0          | -    | 0    |
| 筑後市  | 5.8                      | -    | 5.8  | 82.0     | -    | 82.0 | 0.10     | -    | 0.10 | 1.64       | -    | 1.64 |
| 大川市  | 5.1                      | -    | 5.1  | 87.5     | -    | 87.5 | 0        | -    | 0    | 0          | -    | 0    |
| 行橋市  | 6.7                      | -    | 6.7  | 88.9     | -    | 88.9 | 0.07     | -    | 0.07 | 1.01       | -    | 1.01 |
| 豊前市  | 7.6                      | -    | 7.6  | 94.2     | -    | 94.2 | 0.44     | -    | 0.44 | 5.77       | -    | 5.77 |
| 中間市  | 7.1                      | -    | 7.1  | 85.2     | -    | 85.2 | 0        | -    | 0    | 0          | -    | 0    |
| 小郡市  | 5.3                      | -    | 5.3  | 91.5     | -    | 91.5 | 0.04     | -    | 0.04 | 0.78       | -    | 0.78 |
| 筑紫野市 | 6.9                      | -    | 6.9  | 85.2     | -    | 85.2 | 0.10     | -    | 0.10 | 1.43       | -    | 1.43 |
| 春日市  | 8.0                      | -    | 8.0  | 86.8     | -    | 86.8 | 0.12     | -    | 0.12 | 1.46       | -    | 1.46 |
| 大野城市 | 7.1                      | -    | 7.1  | 87.8     | -    | 87.8 | 0.04     | -    | 0.04 | 0.58       | -    | 0.58 |
| 宗像市  | 8.1                      | -    | 8.1  | 89.7     | -    | 89.7 | 0.27     | -    | 0.27 | 3.35       | -    | 3.35 |
| 太宰府市 | 8.1                      | -    | 8.1  | 92.7     | -    | 92.7 | 0.07     | -    | 0.07 | 0.81       | -    | 0.81 |
| 古賀市  | 6.4                      | -    | 6.4  | 83.2     | -    | 83.2 | 0.11     | -    | 0.11 | 1.68       | -    | 1.68 |
| 福津市  | 7.3                      | -    | 7.3  | 89.8     | -    | 89.8 | 0.08     | -    | 0.08 | 1.14       | -    | 1.14 |
| うきは市 | 9.4                      | -    | 9.4  | 83.7     | -    | 83.7 | 0.26     | -    | 0.26 | 2.81       | -    | 2.81 |
| 宮若市  | 9.4                      | -    | 9.4  | 85.7     | -    | 85.7 | 0.24     | -    | 0.24 | 2.60       | -    | 2.60 |
| 嘉麻市  | 9.5                      | -    | 9.5  | 91.7     | -    | 91.7 | 0.26     | -    | 0.26 | 2.78       | -    | 2.78 |
| 朝倉市  | 10.0                     | 8.5  | 9.9  | 65.2     | 83.3 | 65.7 | 0.04     | 0    | 0.04 | 0.43       | 0    | 0.42 |
| みやま市 | 6.1                      | -    | 6.1  | 86.4     | -    | 86.4 | 0.05     | -    | 0.05 | 0.85       | -    | 0.85 |
| 糸島市  | 7.3                      | -    | 7.3  | 89.6     | -    | 89.6 | 0.03     | -    | 0.03 | 0.45       | -    | 0.45 |
| 那珂川町 | 6.4                      | -    | 6.4  | 89.0     | -    | 89.0 | 0        | -    | 0    | 0          | -    | 0    |
| 宇美町  | 8.0                      | -    | 8.0  | 84.3     | -    | 84.3 | 0.07     | -    | 0.07 | 0.87       | -    | 0.87 |
| 篠栗町  | 5.5                      | -    | 5.5  | 90.7     | -    | 90.7 | 0        | -    | 0    | 0          | -    | 0    |
| 志免町  | 7.0                      | -    | 7.0  | 86.6     | -    | 86.6 | 0.06     | -    | 0.06 | 0.79       | -    | 0.79 |
| 須恵町  | 6.0                      | -    | 6.0  | 89.7     | -    | 89.7 | 0.18     | -    | 0.18 | 2.94       | -    | 2.94 |
| 新宮町  | 7.0                      | -    | 7.0  | 0        | -    | 0    | 0        | -    | 0    | 0          | -    | 0    |
| 久山町  | 7.5                      | -    | 7.5  | 91.5     | -    | 91.5 | 0        | -    | 0    | 0          | -    | 0    |
| 粕屋町  | 5.3                      | 0    | 5.2  | 85.6     | -    | 85.6 | 0        | -    | 0    | 0          | -    | 0    |
| 戸屋町  | 13.9                     | -    | 13.9 | 71.4     | -    | 71.4 | 0        | -    | 0    | 0          | -    | 0    |
| 水巻町  | 7.4                      | 14.9 | 7.8  | 87.8     | 71.4 | 86.5 | 0.09     | 0    | 0.09 | 1.22       | 0    | 1.12 |
| 岡垣町  | 7.0                      | 7.3  | 7.0  | 90.9     | 100  | 91.3 | 0.16     | 0    | 0.15 | 2.27       | 0    | 2.17 |
| 遠賀町  | 8.3                      | -    | 8.3  | 87.3     | -    | 87.3 | 0.31     | -    | 0.31 | 3.80       | -    | 3.80 |
| 小竹町  | 6.7                      | -    | 6.7  | 85.7     | -    | 85.7 | 0.32     | -    | 0.32 | 4.76       | -    | 4.76 |
| 鞍手町  | 7.6                      | -    | 7.6  | 88.5     | -    | 88.5 | 0        | -    | 0    | 0          | -    | 0    |
| 桂川町  | 8.1                      | -    | 8.1  | 81.6     | -    | 81.6 | 0        | -    | 0    | 0          | -    | 0    |
| 筑前町  | 9.7                      | -    | 9.7  | 82.2     | -    | 82.2 | 0.08     | -    | 0.08 | 0.85       | -    | 0.85 |
| 東峰村  | 7.3                      | -    | 7.3  | 100      | -    | 100  | 0        | -    | 0    | 0          | -    | 0    |
| 大刀洗町 | 6.4                      | -    | 6.4  | 87.3     | -    | 87.3 | 0.47     | -    | 0.47 | 7.27       | -    | 7.27 |
| 大木町  | 8.3                      | -    | 8.3  | 92.0     | -    | 92.0 | 0        | -    | 0    | 0          | -    | 0    |
| 広川町  | 7.5                      | -    | 7.5  | 61.0     | -    | 61.0 | 0        | -    | 0    | 0          | -    | 0    |
| 香春町  | 9.4                      | -    | 9.4  | 84.0     | -    | 84.0 | 0        | -    | 0    | 0          | -    | 0    |
| 添田町  | 5.0                      | -    | 5.0  | 78.1     | -    | 78.1 | 0.15     | -    | 0.15 | 3.13       | -    | 3.13 |
| 糸田町  | 4.2                      | -    | 4.2  | 66.7     | -    | 66.7 | 0        | -    | 0    | 0          | -    | 0    |
| 川崎町  | 6.5                      | -    | 6.5  | 72.5     | -    | 72.5 | 0        | -    | 0    | 0          | -    | 0    |
| 大任町  | 4.9                      | -    | 4.9  | 80.0     | -    | 80.0 | 0        | -    | 0    | 0          | -    | 0    |
| 赤村   | 11.9                     | -    | 11.9 | 82.4     | -    | 82.4 | 0        | -    | 0    | 0          | -    | 0    |
| 福智町  | 7.8                      | -    | 7.8  | 88.1     | -    | 88.1 | 0.13     | -    | 0.13 | 1.69       | -    | 1.69 |
| 刈田町  | 6.0                      | -    | 6.0  | 90.4     | -    | 90.4 | 0.23     | -    | 0.23 | 3.85       | -    | 3.85 |
| みやこ町 | 5.6                      | -    | 5.6  | 91.4     | -    | 91.4 | 0.10     | -    | 0.10 | 1.72       | -    | 1.72 |
| 吉富町  | 6.3                      | -    | 6.3  | 83.3     | -    | 83.3 | 0        | -    | 0    | 0          | -    | 0    |
| 上毛町  | 6.7                      | -    | 6.7  | 94.1     | -    | 94.1 | 0.20     | -    | 0.20 | 2.94       | -    | 2.94 |
| 築上町  | 7.1                      | -    | 7.1  | 79.5     | -    | 79.5 | 0.18     | -    | 0.18 | 2.56       | -    | 2.56 |



大腸がん

| 自治体名 | 2014年プロセス指標値(男女計 40~74歳) |      |      |          |      |      |          |      |      |            |       |      |
|------|--------------------------|------|------|----------|------|------|----------|------|------|------------|-------|------|
|      | 要精検率(%)                  |      |      | 精検受診率(%) |      |      | がん発見率(%) |      |      | 陽性反応適中度(%) |       |      |
|      | 集団                       | 個別   | 計    | 集団       | 個別   | 計    | 集団       | 個別   | 計    | 集団         | 個別    | 計    |
| 全国   | 6.3                      | 7.8  | 7.1  | 75.3     | 63.5 | 68.3 | 0.18     | 0.25 | 0.22 | 2.92       | 3.19  | 3.08 |
| 福岡県  | 6.8                      | 8.5  | 7.5  | 75.4     | 66.1 | 71.2 | 0.18     | 0.27 | 0.21 | 2.62       | 3.15  | 2.86 |
| 北九州市 | 8.2                      | 9.9  | 9.4  | 80.3     | 68.2 | 70.8 | 0.44     | 0.39 | 0.40 | 5.37       | 3.93  | 4.25 |
| 福岡市  | 8.0                      | 7.4  | 7.5  | 72.1     | 66.1 | 67.6 | 0.14     | 0.20 | 0.18 | 1.69       | 2.65  | 2.41 |
| 大牟田市 | 6.8                      | 10.7 | 9.1  | 70.7     | 62.0 | 64.8 | 0.25     | 0.18 | 0.21 | 3.66       | 1.68  | 2.30 |
| 久留米市 | 5.3                      | 6.7  | 6.5  | 68.2     | 70.6 | 70.4 | 0        | 0.27 | 0.24 | 0          | 4.00  | 3.65 |
| 直方市  | 6.8                      | 13.0 | 10.2 | 89.1     | 82.0 | 84.2 | 0.25     | 0.31 | 0.28 | 3.64       | 2.34  | 2.73 |
| 飯塚市  | 7.2                      | -    | 7.2  | 84.2     | -    | 84.2 | 0.11     | -    | 0.11 | 1.48       | -     | 1.48 |
| 田川市  | 6.2                      | -    | 6.2  | 79.8     | -    | 79.8 | 0.22     | -    | 0.22 | 3.51       | -     | 3.51 |
| 柳川市  | 3.5                      | 10.8 | 8.7  | 73.7     | 59.1 | 60.7 | 0.37     | 0.36 | 0.36 | 10.53      | 3.36  | 4.17 |
| 八女市  | 7.1                      | -    | 7.1  | 80.4     | -    | 80.4 | 0.07     | -    | 0.07 | 0.96       | -     | 0.96 |
| 筑後市  | 3.1                      | 9.3  | 6.2  | 54.3     | 68.6 | 65.0 | 0.26     | 0.18 | 0.22 | 8.57       | 1.90  | 3.57 |
| 大川市  | -                        | 10.1 | 10.1 | -        | 74.3 | 74.3 | -        | 0.60 | 0.60 | -          | 5.94  | 5.94 |
| 行橋市  | 6.1                      | -    | 6.1  | 83.6     | -    | 83.6 | 0.30     | -    | 0.30 | 5.00       | -     | 5.00 |
| 豊前市  | 7.5                      | 14.0 | 7.7  | 87.5     | 83.3 | 87.2 | 0.56     | 0    | 0.54 | 7.50       | 0     | 6.98 |
| 中間市  | 6.4                      | 15.6 | 6.6  | 89.0     | 71.4 | 87.9 | 0.18     | 0    | 0.17 | 2.75       | 0     | 2.59 |
| 小郡市  | 5.5                      | -    | 5.5  | 79.1     | -    | 79.1 | 0.19     | -    | 0.19 | 3.39       | -     | 3.39 |
| 筑紫野市 | 11.8                     | 13.8 | 12.1 | 74.9     | 48.9 | 70.9 | 0.09     | 0.77 | 0.18 | 0.80       | 5.56  | 1.52 |
| 春日市  | 4.4                      | 12.5 | 6.7  | 65.8     | 53.3 | 59.2 | 0        | 0.08 | 0.02 | 0          | 0.61  | 0.32 |
| 大野城市 | 10.2                     | 9.5  | 10.0 | 74.5     | 80.2 | 76.3 | 0.14     | 0.10 | 0.13 | 1.42       | 1.04  | 1.30 |
| 宗像市  | 7.3                      | 19.4 | 7.3  | 85.4     | 50.0 | 84.9 | 0.15     | 0    | 0.15 | 2.12       | 0     | 2.09 |
| 太宰府市 | -                        | 12.1 | 12.1 | -        | 48.1 | 48.1 | -        | 0.27 | 0.27 | -          | 2.22  | 2.22 |
| 古賀市  | 6.1                      | 11.1 | 6.8  | 79.7     | 64.9 | 76.6 | 0.18     | 0.30 | 0.19 | 2.90       | 2.70  | 2.86 |
| 福津市  | 5.7                      | -    | 5.7  | 83.0     | -    | 83.0 | 0.13     | -    | 0.13 | 2.20       | -     | 2.20 |
| うきは市 | 5.7                      | -    | 5.7  | 76.8     | -    | 76.8 | 0.12     | -    | 0.12 | 2.02       | -     | 2.02 |
| 宮若市  | 8.8                      | 14.6 | 9.0  | 72.6     | 83.3 | 73.3 | 0.18     | 0    | 0.18 | 2.11       | 0     | 1.98 |
| 嘉麻市  | 7.7                      | -    | 7.7  | 81.5     | -    | 81.5 | 0.31     | -    | 0.31 | 4.03       | -     | 4.03 |
| 朝倉市  | 10.8                     | -    | 10.8 | 55.4     | -    | 55.4 | 0.25     | -    | 0.25 | 2.33       | -     | 2.33 |
| みやま市 | 7.0                      | 8.6  | 7.2  | 85.2     | 81.0 | 84.5 | 0.13     | 1.22 | 0.28 | 1.85       | 14.29 | 3.88 |
| 糸島市  | 4.7                      | 7.6  | 5.0  | 100      | 0    | 85.3 | 0.12     | 0    | 0.11 | 2.53       | 0     | 2.16 |
| 那珂川町 | 6.6                      | 13.9 | 8.5  | 80.2     | 53.3 | 68.7 | 0.43     | 0.15 | 0.36 | 6.61       | 1.11  | 4.27 |
| 宇美町  | 6.9                      | -    | 6.9  | 68.9     | -    | 68.9 | 0.09     | -    | 0.09 | 1.35       | -     | 1.35 |
| 篠栗町  | 6.2                      | 6.3  | 6.2  | 75.4     | 25.0 | 69.9 | 0.28     | 0    | 0.25 | 4.62       | 0     | 4.11 |
| 志免町  | 4.6                      | 4.0  | 4.6  | 66.7     | 60.0 | 66.4 | 0        | 0    | 0    | 0          | 0     | 0    |
| 須恵町  | 5.6                      | 9.8  | 5.8  | 72.5     | 62.5 | 71.4 | 0.16     | 1.22 | 0.23 | 2.90       | 12.50 | 3.90 |
| 新宮町  | 5.9                      | -    | 5.9  | 0        | -    | 0    | 0        | -    | 0    | 0          | -     | 0    |
| 久山町  | 8.4                      | -    | 8.4  | 66.7     | -    | 66.7 | 0.09     | -    | 0.09 | 1.08       | -     | 1.08 |
| 粕屋町  | 6.1                      | 4.3  | 6.0  | 67.7     | 0    | 66.7 | 0.14     | 0    | 0.14 | 2.31       | 0     | 2.27 |
| 芦屋町  | 13.1                     | 11.8 | 13.0 | 74.1     | 75.0 | 74.1 | 0        | 0    | 0    | 0          | 0     | 0    |
| 水巻町  | 6.3                      | 18.2 | 6.9  | 82.3     | 71.4 | 80.9 | 0.13     | 0    | 0.13 | 2.08       | 0     | 1.82 |
| 岡垣町  | 5.9                      | 15.2 | 6.6  | 79.6     | 73.7 | 78.6 | 0.30     | 0.80 | 0.34 | 5.10       | 5.26  | 5.13 |
| 遠賀町  | 5.3                      | -    | 5.3  | 82.6     | -    | 82.6 | 0.15     | -    | 0.15 | 2.90       | -     | 2.90 |
| 小竹町  | 3.3                      | -    | 3.3  | 64.3     | -    | 64.3 | 0        | -    | 0    | 0          | -     | 0    |
| 鞍手町  | 6.1                      | 16.7 | 6.6  | 68.4     | 0    | 60.9 | 0.21     | 0    | 0.21 | 3.51       | 0     | 3.13 |
| 桂川町  | 6.5                      | -    | 6.5  | 67.4     | -    | 67.4 | 0.28     | -    | 0.28 | 4.35       | -     | 4.35 |
| 筑前町  | 5.3                      | -    | 5.3  | 62.8     | -    | 62.8 | 0.31     | -    | 0.31 | 5.81       | -     | 5.81 |
| 東峰村  | 9.8                      | -    | 9.8  | 73.3     | -    | 73.3 | 0        | -    | 0    | 0          | -     | 0    |
| 大刀洗町 | 4.6                      | -    | 4.6  | 75.0     | -    | 75.0 | 0.10     | -    | 0.10 | 2.08       | -     | 2.08 |
| 大木町  | -                        | 6.8  | 6.8  | -        | 92.1 | 92.1 | -        | 0.18 | 0.18 | -          | 2.63  | 2.63 |
| 広川町  | 6.8                      | -    | 6.8  | 81.5     | -    | 81.5 | 0        | -    | 0    | 0          | -     | 0    |
| 春春町  | 3.1                      | -    | 3.1  | 36.4     | -    | 36.4 | 0        | -    | 0    | 0          | -     | 0    |
| 添田町  | 6.6                      | -    | 6.6  | 80.0     | -    | 80.0 | 0.60     | -    | 0.60 | 9.09       | -     | 9.09 |
| 糸田町  | 6.8                      | -    | 6.8  | 54.5     | -    | 54.5 | 0.62     | -    | 0.62 | 9.09       | -     | 9.09 |
| 川崎町  | 7.3                      | -    | 7.3  | 69.8     | -    | 69.8 | 0.35     | -    | 0.35 | 4.76       | -     | 4.76 |
| 大任町  | 6.8                      | -    | 6.8  | 70.0     | -    | 70.0 | 0        | -    | 0    | 0          | -     | 0    |
| 赤村   | 5.5                      | -    | 5.5  | 72.7     | -    | 72.7 | 0        | -    | 0    | 0          | -     | 0    |
| 福智町  | 7.0                      | -    | 7.0  | 63.2     | -    | 63.2 | 0.09     | -    | 0.09 | 1.32       | -     | 1.32 |
| 刈田町  | 5.1                      | 3.8  | 5.0  | 85.3     | 0    | 79.5 | 0.30     | 0    | 0.27 | 5.88       | 0     | 5.48 |
| みやこ町 | 5.5                      | -    | 5.5  | 74.1     | -    | 74.1 | 0.07     | -    | 0.07 | 1.23       | -     | 1.23 |
| 吉富町  | 5.8                      | -    | 5.8  | 77.4     | -    | 77.4 | 0        | -    | 0    | 0          | -     | 0    |
| 上毛町  | 5.3                      | -    | 5.3  | 70.6     | -    | 70.6 | 0.47     | -    | 0.47 | 8.82       | -     | 8.82 |
| 薬上町  | 7.0                      | 14.3 | 7.1  | 76.7     | 0    | 74.2 | 0.23     | 0    | 0.23 | 3.33       | 0     | 3.23 |

肺がん

| 自治体名 | 2014年プロセス指標値(男女計 40~74歳) |      |     |          |      |      |          |      |      |            |       |       |
|------|--------------------------|------|-----|----------|------|------|----------|------|------|------------|-------|-------|
|      | 要精検率(%)                  |      |     | 精検受診率(%) |      |      | がん発見率(%) |      |      | 陽性反応適中度(%) |       |       |
|      | 集団                       | 個別   | 計   | 集団       | 個別   | 計    | 集団       | 個別   | 計    | 集団         | 個別    | 計     |
| 全国   | 2.0                      | 2.5  | 2.2 | 84.4     | 75.1 | 80.3 | 0.05     | 0.05 | 0.05 | 2.40       | 1.97  | 2.21  |
| 福岡県  | 2.8                      | 1.8  | 2.6 | 86.3     | 83.1 | 85.9 | 0.05     | 0.05 | 0.05 | 1.74       | 3.01  | 1.87  |
| 北九州市 | 3.9                      | -    | 3.9 | 82.3     | -    | 82.3 | 0.03     | -    | 0.03 | 0.73       | -     | 0.73  |
| 福岡市  | 3.7                      | -    | 3.7 | 89.5     | -    | 89.5 | 0.05     | -    | 0.05 | 1.40       | -     | 1.40  |
| 大牟田市 | 5.8                      | 6.3  | 6.0 | 87.5     | 60.0 | 75.4 | 0        | 0    | 0    | 0          | 0     | 0     |
| 久留米市 | -                        | 1.2  | 1.2 | -        | 90.7 | 90.7 | -        | 0.05 | 0.05 | -          | 4.40  | 4.40  |
| 直方市  | 1.7                      | 7.7  | 4.9 | 84.6     | 70.0 | 72.3 | 0        | 0    | 0    | 0          | 0     | 0     |
| 飯塚市  | 4.2                      | -    | 4.2 | 87.9     | -    | 87.9 | 0        | -    | 0    | 0          | -     | 0     |
| 田川市  | 4.1                      | -    | 4.1 | 93.5     | -    | 93.5 | 0.07     | -    | 0.07 | 1.61       | -     | 1.61  |
| 柳川市  | 2.9                      | -    | 2.9 | 81.6     | -    | 81.6 | 0        | -    | 0    | 0          | -     | 0     |
| 八女市  | 3.9                      | -    | 3.9 | 91.3     | -    | 91.3 | 0.03     | -    | 0.03 | 0.72       | -     | 0.72  |
| 筑後市  | 2.8                      | -    | 2.8 | 66.7     | -    | 66.7 | 0        | -    | 0    | 0          | -     | 0     |
| 大川市  | -                        | 2.5  | 2.5 | -        | 80.0 | 80.0 | -        | 0.10 | 0.10 | -          | 4.00  | 4.00  |
| 行橋市  | 2.7                      | -    | 2.7 | 87.8     | -    | 87.8 | 0.06     | -    | 0.06 | 2.04       | -     | 2.04  |
| 豊前市  | 4.3                      | -    | 4.3 | 95.3     | -    | 95.3 | 0.20     | -    | 0.20 | 4.65       | -     | 4.65  |
| 中間市  | 5.1                      | 2.7  | 4.9 | 92.8     | 100  | 93.0 | 0        | 0    | 0    | 0          | 0     | 0     |
| 小郡市  | 0.6                      | -    | 0.6 | 94.7     | -    | 94.7 | 0.10     | -    | 0.10 | 15.79      | -     | 15.79 |
| 筑紫野市 | 3.0                      | -    | 3.0 | 91.5     | -    | 91.5 | 0.20     | -    | 0.20 | 6.60       | -     | 6.60  |
| 春日市  | 1.7                      | 1.1  | 1.6 | 77.8     | 100  | 79.7 | 0.03     | 0    | 0.03 | 1.85       | 0     | 1.69  |
| 大野城市 | 2.5                      | -    | 2.5 | 92.5     | -    | 92.5 | 0        | -    | 0    | 0          | -     | 0     |
| 宗像市  | 2.6                      | -    | 2.6 | 91.1     | -    | 91.1 | 0.06     | -    | 0.06 | 2.22       | -     | 2.22  |
| 太宰府市 | 2.8                      | -    | 2.8 | 95.9     | -    | 95.9 | 0.12     | -    | 0.12 | 4.08       | -     | 4.08  |
| 古賀市  | 5.1                      | -    | 5.1 | 87.6     | -    | 87.6 | 0.21     | -    | 0.21 | 4.12       | -     | 4.12  |
| 福津市  | 2.4                      | -    | 2.4 | 98.4     | -    | 98.4 | 0.08     | -    | 0.08 | 3.13       | -     | 3.13  |
| うきは市 | 3.6                      | -    | 3.6 | 83.5     | -    | 83.5 | 0        | -    | 0    | 0          | -     | 0     |
| 宮若市  | 2.5                      | -    | 2.5 | 72.0     | -    | 72.0 | 0.10     | -    | 0.10 | 4.00       | -     | 4.00  |
| 嘉麻市  | 4.1                      | -    | 4.1 | 96.7     | -    | 96.7 | 0        | -    | 0    | 0          | -     | 0     |
| 朝倉市  | 0.9                      | 0    | 0.9 | 9.1      | -    | 9.1  | 0        | -    | 0    | 0          | -     | 0     |
| みやま市 | 3.3                      | -    | 3.3 | 91.3     | -    | 91.3 | 0        | -    | 0    | 0          | -     | 0     |
| 糸島市  | 0.8                      | -    | 0.8 | 90.6     | -    | 90.6 | 0.02     | -    | 0.02 | 3.13       | -     | 3.13  |
| 那珂川町 | 3.0                      | -    | 3.0 | 90.6     | -    | 90.6 | 0.06     | -    | 0.06 | 1.89       | -     | 1.89  |
| 宇美町  | 0.5                      | -    | 0.5 | 66.7     | -    | 66.7 | 0        | -    | 0    | 0          | -     | 0     |
| 篠栗町  | 2.3                      | -    | 2.3 | 81.8     | -    | 81.8 | 0.21     | -    | 0.21 | 9.09       | -     | 9.09  |
| 志免町  | 3.2                      | -    | 3.2 | 91.8     | -    | 91.8 | 0        | -    | 0    | 0          | -     | 0     |
| 須恵町  | 3.3                      | -    | 3.3 | 87.2     | -    | 87.2 | 0.07     | -    | 0.07 | 2.13       | -     | 2.13  |
| 新宮町  | 0.6                      | -    | 0.6 | 0        | -    | 0    | 0        | -    | 0    | 0          | -     | 0     |
| 久山町  | 1.5                      | -    | 1.5 | 70.8     | -    | 70.8 | 0.06     | -    | 0.06 | 4.17       | -     | 4.17  |
| 粕屋町  | 2.8                      | 0    | 2.8 | 88.5     | -    | 88.5 | 0.05     | -    | 0.05 | 1.64       | -     | 1.64  |
| 芦屋町  | 1.9                      | -    | 1.9 | 100      | -    | 100  | 0        | -    | 0    | 0          | -     | 0     |
| 水巻町  | 0.6                      | 10.6 | 0.9 | 44.4     | 80.0 | 57.1 | 0        | 0    | 0    | 0          | 0     | 0     |
| 岡垣町  | 0.9                      | 12.3 | 1.3 | 100      | 85.7 | 95.7 | 0.11     | 0    | 0.11 | 12.50      | 0     | 8.70  |
| 遠賀町  | 1.2                      | -    | 1.2 | 81.3     | -    | 81.3 | 0        | -    | 0    | 0          | -     | 0     |
| 小竹町  | 2.0                      | -    | 2.0 | 87.5     | -    | 87.5 | 0.50     | -    | 0.50 | 25.00      | -     | 25.00 |
| 鞍手町  | 2.3                      | -    | 2.3 | 90.5     | -    | 90.5 | 0.11     | -    | 0.11 | 4.76       | -     | 4.76  |
| 桂川町  | 4.4                      | -    | 4.4 | 92.3     | -    | 92.3 | 0        | -    | 0    | 0          | -     | 0     |
| 筑前町  | -                        | -    | -   | -        | -    | -    | -        | -    | -    | -          | -     | -     |
| 東峰村  | 1.7                      | -    | 1.7 | 75.0     | -    | 75.0 | 0        | -    | 0    | 0          | -     | 0     |
| 大刀洗町 | 0.7                      | -    | 0.7 | 75.0     | -    | 75.0 | 0.09     | -    | 0.09 | 12.50      | -     | 12.50 |
| 大木町  | -                        | 1.4  | 1.4 | -        | 90.0 | 90.0 | -        | 0.14 | 0.14 | -          | 10.00 | 10.00 |
| 広川町  | 2.7                      | -    | 2.7 | 71.0     | -    | 71.0 | 0.09     | -    | 0.09 | 3.23       | -     | 3.23  |
| 春春町  | 1.6                      | -    | 1.6 | 50.0     | -    | 50.0 | 0        | -    | 0    | 0          | -     | 0     |
| 添田町  | 0.3                      | -    | 0.3 | 50.0     | -    | 50.0 | 0        | -    | 0    | 0          | -     | 0     |
| 糸田町  | 1.6                      | -    | 1.6 | 0        | -    | 0    | 0        | -    | 0    | 0          | -     | 0     |
| 川崎町  | 2.8                      | -    | 2.8 | 96.0     | -    | 96.0 | 0        | -    | 0    | 0          | -     | 0     |
| 大任町  | 0                        | -    | 0   | -        | -    | -    | -        | -    | -    | -          | -     | -     |
| 赤村   | 4.2                      | -    | 4.2 | 71.4     | -    | 71.4 | 0        | -    | 0    | 0          | -     | 0     |
| 福智町  | 0.4                      | -    | 0.4 | 100      | -    | 100  | 0        | -    | 0    | 0          | -     | 0     |
| 刈田町  | 3.3                      | -    | 3.3 | 47.5     | -    | 47.5 | 0        | -    | 0    | 0          | -     | 0     |
| みやこ町 | 2.0                      | -    | 2.0 | 88.9     | -    | 88.9 | 0        | -    | 0    | 0          | -     | 0     |
| 吉富町  | 3.8                      | -    | 3.8 | 94.7     | -    | 94.7 | 0.20     | -    | 0.20 | 5.26       | -     | 5.26  |
| 上毛町  | 1.8                      | -    | 1.8 | 72.7     | -    | 72.7 | 0        | -    | 0    | 0          | -     | 0     |
| 築上町  | 2.1                      | 0    | 2.1 | 43.8     | -    | 43.8 | 0        | -    | 0    | 0          | -     | 0     |

## 乳がん

| 自治体名 | 2014年プロセス指標値(女 40~74歳) |      |      |          |      |      |          |      |      |            |       |       |
|------|------------------------|------|------|----------|------|------|----------|------|------|------------|-------|-------|
|      | 要精検率(%)                |      |      | 精検受診率(%) |      |      | がん発見率(%) |      |      | 陽性反応適中度(%) |       |       |
|      | 集団                     | 個別   | 計    | 集団       | 個別   | 計    | 集団       | 個別   | 計    | 集団         | 個別    | 計     |
| 全国   | 5.9                    | 9.0  | 7.6  | 90.2     | 84.0 | 86.3 | 0.28     | 0.37 | 0.33 | 4.79       | 4.08  | 4.34  |
| 福岡県  | 7.6                    | 12.2 | 9.9  | 89.0     | 83.6 | 85.7 | 0.31     | 0.56 | 0.43 | 4.03       | 4.62  | 4.39  |
| 北九州市 | -                      | 12.8 | 12.8 | -        | 94.0 | 94.0 | -        | 0.79 | 0.79 | -          | 6.16  | 6.16  |
| 福岡市  | 9.4                    | 11.8 | 11.2 | 92.1     | 85.2 | 86.8 | 0.56     | 0.52 | 0.53 | 5.90       | 4.37  | 4.71  |
| 大牟田市 | 13.8                   | 11.9 | 12.9 | 92.1     | 90.1 | 91.2 | 1.08     | 0.54 | 0.82 | 7.86       | 4.50  | 6.37  |
| 久留米市 | 5.0                    | 11.6 | 10.1 | 76.2     | 87.9 | 86.6 | 0.42     | 0.65 | 0.60 | 8.33       | 5.66  | 5.96  |
| 直方市  | 3.6                    | 8.5  | 6.7  | 92.3     | 59.6 | 66.2 | 0.55     | 0    | 0.21 | 15.38      | 0     | 3.08  |
| 飯塚市  | 8.2                    | 0    | 5.7  | 92.3     | -    | 92.3 | 0.34     | -    | 0.24 | 4.20       | -     | 4.20  |
| 田川市  | 10.0                   | 0    | 9.1  | 95.7     | -    | 95.7 | 0.57     | -    | 0.52 | 5.71       | -     | 5.71  |
| 柳川市  | 4.4                    | 22.2 | 10.5 | 88.4     | 75.0 | 78.7 | 0.10     | 0.20 | 0.13 | 2.33       | 0.89  | 1.29  |
| 八女市  | 9.9                    | 10.9 | 10.3 | 91.8     | 97.5 | 94.5 | 0.12     | 0.41 | 0.25 | 1.17       | 3.77  | 2.42  |
| 筑後市  | 10.6                   | 17.4 | 13.2 | 88.2     | 83.9 | 86.0 | 0.23     | 0.19 | 0.21 | 2.15       | 1.08  | 1.61  |
| 大川市  | 10.9                   | 21.7 | 13.8 | 96.9     | 87.5 | 92.9 | 0.50     | 0.90 | 0.61 | 4.62       | 4.17  | 4.42  |
| 行橋市  | 11.9                   | -    | 11.9 | 94.4     | -    | 94.4 | 0.44     | -    | 0.44 | 3.73       | -     | 3.73  |
| 豊前市  | 8.7                    | 27.6 | 10.9 | 94.1     | 76.2 | 88.9 | 0.68     | 0    | 0.60 | 7.84       | 0     | 5.56  |
| 中間市  | 5.9                    | 17.6 | 7.3  | 89.8     | 95.8 | 91.6 | 0.30     | 0    | 0.26 | 5.08       | 0     | 3.61  |
| 小郡市  | 11.6                   | 20.7 | 12.8 | 96.2     | 81.0 | 93.0 | 0.37     | 0    | 0.32 | 3.14       | 0     | 2.49  |
| 筑紫野市 | 3.8                    | 7.7  | 4.5  | 88.5     | 81.1 | 86.1 | 0.14     | 0.63 | 0.24 | 3.85       | 8.11  | 5.22  |
| 春日市  | 2.9                    | 7.9  | 4.9  | 96.2     | 88.9 | 91.4 | 0.22     | 0.48 | 0.33 | 7.69       | 6.06  | 6.62  |
| 大野城市 | 4.7                    | 6.8  | 5.2  | 92.6     | 100  | 95.0 | 0.06     | 0.18 | 0.09 | 1.23       | 2.63  | 1.68  |
| 宗像市  | 7.7                    | 20.5 | 8.6  | 96.6     | 11.6 | 81.9 | 0.19     | 0    | 0.17 | 2.44       | 0     | 2.02  |
| 太宰府市 | 7.8                    | 6.6  | 7.7  | 98.8     | 57.1 | 95.5 | 0.57     | 0    | 0.52 | 7.32       | 0     | 6.74  |
| 古賀市  | 9.1                    | 23.3 | 14.2 | 92.8     | 50.4 | 67.6 | 0.28     | 0.17 | 0.24 | 3.09       | 0.71  | 1.68  |
| 福津市  | 9.0                    | 10.9 | 9.2  | 95.3     | 0    | 84.0 | 0.50     | 0    | 0.45 | 5.51       | 0     | 4.86  |
| うきは市 | 2.4                    | 10.2 | 2.6  | 88.9     | 40.0 | 82.9 | 0.20     | 0    | 0.19 | 8.33       | 0     | 7.32  |
| 宮若市  | 6.9                    | 11.1 | 7.3  | 91.7     | 0    | 75.9 | 0.57     | 0    | 0.51 | 8.33       | 0     | 6.90  |
| 嘉麻市  | 9.1                    | 6.5  | 8.5  | 94.4     | 73.3 | 90.7 | 0.13     | 1.29 | 0.40 | 1.41       | 20.00 | 4.65  |
| 朝倉市  | 11.9                   | 13.5 | 12.1 | 98.6     | 76.2 | 95.9 | 0.24     | 0.65 | 0.29 | 2.03       | 4.76  | 2.37  |
| みやま市 | 9.9                    | 15.5 | 10.6 | 91.2     | 96.2 | 92.2 | 0.19     | 0.60 | 0.25 | 1.96       | 3.85  | 2.34  |
| 糸島市  | 3.5                    | 15.0 | 7.5  | 94.1     | 0    | 28.4 | 0.21     | 0    | 0.13 | 5.88       | 0     | 1.78  |
| 那珂川町 | 11.3                   | 7.7  | 10.7 | 90.8     | 0    | 79.5 | 0.35     | 0    | 0.29 | 3.06       | 0     | 2.68  |
| 宇美町  | 6.3                    | 16.2 | 7.4  | 67.9     | 77.8 | 70.4 | 0.24     | 0    | 0.21 | 3.77       | 0     | 2.82  |
| 篠栗町  | 7.8                    | 15.2 | 9.4  | 91.2     | 10.5 | 62.3 | 0.23     | 0    | 0.18 | 2.94       | 0     | 1.89  |
| 志免町  | 4.1                    | 18.0 | 5.9  | 89.5     | 28.0 | 65.1 | 0.11     | 0    | 0.09 | 2.63       | 0     | 1.59  |
| 須恵町  | 7.7                    | 11.0 | 8.4  | 94.7     | 0    | 70.6 | 0        | 0    | 0    | 0          | 0     | 0     |
| 新宮町  | 10.0                   | 13.3 | 10.0 | 0        | 0    | 0    | 0        | 0    | 0    | 0          | 0     | 0     |
| 久山町  | 7.6                    | 9.1  | 7.7  | 96.3     | 50.0 | 93.1 | 0        | 4.55 | 0.27 | 0          | 50.00 | 3.45  |
| 粕屋町  | 7.0                    | 15.6 | 8.3  | 96.9     | 73.1 | 90.0 | 0.33     | 1.20 | 0.46 | 4.69       | 7.69  | 5.56  |
| 芦屋町  | 13.3                   | 13.3 | 13.3 | 100      | 100  | 100  | 0.51     | 0    | 0.44 | 3.85       | 0     | 3.33  |
| 水巻町  | 4.7                    | 17.3 | 8.9  | 91.3     | 83.3 | 86.2 | 0.41     | 0    | 0.27 | 8.70       | 0     | 3.08  |
| 岡垣町  | 3.1                    | 14.3 | 6.2  | 93.8     | 78.6 | 84.1 | 0        | 0    | 0    | 0          | 0     | 0     |
| 遠賀町  | 7.3                    | 14.6 | 8.8  | 94.3     | 73.7 | 87.0 | 0.83     | 0    | 0.65 | 11.43      | 0     | 7.41  |
| 小竹町  | 8.4                    | 20.0 | 8.9  | 92.0     | 66.7 | 89.3 | 0        | 0    | 0    | 0          | 0     | 0     |
| 鞍手町  | 7.8                    | 22.9 | 9.8  | 91.4     | 43.8 | 76.5 | 0.22     | 0    | 0.19 | 2.86       | 0     | 1.96  |
| 桂川町  | 5.8                    | 0    | 5.6  | 83.3     | -    | 83.3 | 0        | -    | 0    | 0          | -     | 0     |
| 筑前町  | 2.8                    | 4.7  | 2.9  | 89.5     | 50.0 | 85.7 | 0.29     | 0    | 0.27 | 10.53      | 0     | 9.52  |
| 東峰村  | 1.8                    | 0    | 1.7  | 50.0     | -    | 50.0 | 0        | -    | 0    | 0          | -     | 0     |
| 大刀洗町 | 11.9                   | 17.2 | 12.6 | 95.7     | 100  | 96.6 | 0.25     | 0    | 0.22 | 2.13       | 0     | 1.72  |
| 大木町  | 3.4                    | 4.4  | 3.9  | 66.7     | 100  | 85.7 | 0        | 1.09 | 0.56 | 0          | 25.00 | 14.29 |
| 広川町  | 3.4                    | 9.2  | 4.8  | 76.2     | 0    | 41.0 | 0        | 0    | 0    | 0          | 0     | 0     |
| 香春町  | 5.6                    | 18.2 | 6.0  | 89.5     | 100  | 90.5 | 0        | 0    | 0    | 0          | 0     | 0     |
| 添田町  | 10.9                   | 7.7  | 10.8 | 92.2     | 0    | 90.4 | 0.43     | 0    | 0.41 | 3.92       | 0     | 3.85  |
| 糸田町  | 6.2                    | -    | 6.2  | 100      | -    | 100  | 0.88     | -    | 0.88 | 14.29      | -     | 14.29 |
| 川崎町  | 9.2                    | -    | 9.2  | 94.2     | -    | 94.2 | 0.18     | -    | 0.18 | 1.92       | -     | 1.92  |
| 大任町  | 2.8                    | 10.0 | 3.7  | 100      | 100  | 100  | 1.39     | 0    | 1.22 | 50.00      | 0     | 33.33 |
| 赤村   | 2.6                    | 0    | 2.5  | 100      | -    | 100  | 0        | -    | 0    | 0          | -     | 0     |
| 福智町  | 2.9                    | 17.7 | 4.7  | 92.3     | 0    | 50.0 | 0        | 0    | 0    | 0          | 0     | 0     |
| 刈田町  | 9.0                    | 6.6  | 8.7  | 30.1     | 0    | 27.4 | 0        | 0    | 0    | 0          | 0     | 0     |
| みやこ町 | 11.1                   | 12.5 | 11.2 | 97.1     | 100  | 97.3 | 0.48     | 0    | 0.45 | 4.35       | 0     | 4.00  |
| 吉富町  | 5.4                    | 15.0 | 6.1  | 86.7     | 0    | 72.2 | 0        | 0    | 0    | 0          | 0     | 0     |
| 上毛町  | 7.2                    | 33.3 | 7.7  | 97.1     | 0    | 89.2 | 0        | 0    | 0    | 0          | 0     | 0     |
| 蓑上町  | 7.0                    | 13.7 | 7.7  | 83.9     | 0    | 68.4 | 0.23     | 0    | 0.20 | 3.23       | 0     | 2.63  |

子宮頸がん

| 自治体名 | 2014年プロセス指標値(女 20~74歳) |      |     |          |      |      |          |      |      |            |       |       |
|------|------------------------|------|-----|----------|------|------|----------|------|------|------------|-------|-------|
|      | 要精検率(%)                |      |     | 精検受診率(%) |      |      | がん発見率(%) |      |      | 陽性反応適中度(%) |       |       |
|      | 集団                     | 個別   | 計   | 集団       | 個別   | 計    | 集団       | 個別   | 計    | 集団         | 個別    | 計     |
| 全国   | 1.4                    | 2.5  | 2.2 | 82.3     | 70.6 | 72.5 | 0.03     | 0.05 | 0.04 | 2.12       | 1.87  | 1.91  |
| 福岡県  | 1.2                    | 2.3  | 1.9 | 86.2     | 81.5 | 82.5 | 0.03     | 0.06 | 0.05 | 2.65       | 2.49  | 2.52  |
| 北九州市 | -                      | 1.4  | 1.4 | -        | 95.5 | 95.5 | -        | 0.04 | 0.04 | -          | 3.01  | 3.01  |
| 福岡市  | 2.1                    | 2.7  | 2.6 | 86.4     | 92.3 | 91.7 | 0.04     | 0.09 | 0.08 | 2.04       | 3.20  | 3.09  |
| 大牟田市 | 0.2                    | 1.8  | 1.4 | 100      | 80.6 | 81.6 | 0        | 0.05 | 0.04 | 0          | 2.78  | 2.63  |
| 久留米市 | 1.0                    | 2.0  | 1.9 | 95.8     | 81.4 | 82.6 | 0        | 0.02 | 0.02 | 0          | 1.14  | 1.05  |
| 直方市  | 2.1                    | 1.9  | 1.9 | 91.7     | 58.3 | 69.4 | 0        | 0    | 0    | 0          | 0     | 0     |
| 飯塚市  | 0.8                    | 0    | 0.5 | 92.9     | -    | 92.9 | 0        | -    | 0    | 0          | -     | 0     |
| 田川市  | 0.5                    | 0    | 0.5 | 100      | -    | 100  | 0        | -    | 0    | 0          | -     | 0     |
| 柳川市  | 1.3                    | 1.6  | 1.6 | 100      | 82.0 | 84.7 | 0        | 0    | 0    | 0          | 0     | 0     |
| 八女市  | 0.4                    | 3.0  | 1.1 | 100      | 54.5 | 66.7 | 0        | 0    | 0    | 0          | 0     | 0     |
| 筑後市  | 0.7                    | 3.2  | 2.2 | 83.3     | 19.5 | 27.7 | 0        | 0.08 | 0.05 | 0          | 2.44  | 2.13  |
| 大川市  | 0.9                    | 1.9  | 1.6 | 100      | 85.0 | 88.0 | 0        | 0.10 | 0.06 | 0          | 5.00  | 4.00  |
| 行橋市  | 0.4                    | -    | 0.4 | 100      | -    | 100  | 0        | -    | 0    | 0          | -     | 0     |
| 豊前市  | 1.4                    | 2.9  | 1.7 | 85.7     | 75.0 | 81.8 | 0        | 0    | 0    | 0          | 0     | 0     |
| 中間市  | 1.0                    | 1.9  | 1.2 | 100      | 83.3 | 94.4 | 0        | 0    | 0    | 0          | 0     | 0     |
| 小郡市  | 0.6                    | 2.8  | 1.7 | 100      | 55.2 | 62.9 | 0        | 0.10 | 0.05 | 0          | 3.45  | 2.86  |
| 筑紫野市 | 1.6                    | 3.5  | 2.1 | 92.3     | 51.7 | 75.0 | 0.16     | 0    | 0.12 | 10.26      | 0     | 5.88  |
| 春日市  | 1.4                    | 3.0  | 2.1 | 90.3     | 73.2 | 79.3 | 0.13     | 0.16 | 0.15 | 9.68       | 5.36  | 6.90  |
| 大野城市 | 1.0                    | 3.0  | 1.6 | 86.7     | 86.5 | 86.6 | 0.07     | 0    | 0.05 | 6.67       | 0     | 2.99  |
| 宗像市  | 0.8                    | 4.1  | 1.9 | 94.1     | 6.8  | 31.1 | 0        | 0    | 0    | 0          | 0     | 0     |
| 太宰府市 | 0.8                    | 6.4  | 1.0 | 75.0     | 33.3 | 63.6 | 0.10     | 0    | 0.09 | 12.50      | 0     | 9.09  |
| 古賀市  | 1.2                    | 3.0  | 2.0 | 83.3     | 8.7  | 34.3 | 0        | 0    | 0    | 0          | 0     | 0     |
| 福津市  | 0.8                    | 4.7  | 1.7 | 90.9     | 0    | 32.3 | 0        | 0    | 0    | 0          | 0     | 0     |
| うきは市 | 1.1                    | 2.9  | 1.2 | 75.0     | 20.0 | 65.5 | 0        | 0    | 0    | 0          | 0     | 0     |
| 宮若市  | 1.7                    | 5.0  | 2.3 | 93.3     | 20.0 | 64.0 | 0        | 0    | 0    | 0          | 0     | 0     |
| 嘉麻市  | 1.4                    | 1.8  | 1.5 | 100      | 75.0 | 92.9 | 0        | 0    | 0    | 0          | 0     | 0     |
| 朝倉市  | 0.5                    | 4.6  | 2.0 | 87.5     | 84.8 | 85.2 | 0        | 0    | 0    | 0          | 0     | 0     |
| みやま市 | 0.3                    | 2.2  | 0.8 | 100      | 76.5 | 81.8 | 0        | 0    | 0    | 0          | 0     | 0     |
| 糸島市  | 0.8                    | 3.5  | 1.5 | 90.5     | 0    | 35.8 | 0        | 0    | 0    | 0          | 0     | 0     |
| 那珂川町 | 0.9                    | 2.2  | 1.4 | 100      | 0    | 42.1 | 0        | 0    | 0    | 0          | 0     | 0     |
| 宇美町  | 1.9                    | 4.4  | 2.6 | 87.5     | 66.7 | 77.4 | 0        | 0    | 0    | 0          | 0     | 0     |
| 篠栗町  | 1.3                    | 2.3  | 1.8 | 83.3     | 0    | 29.4 | 0.22     | 0    | 0.11 | 16.67      | 0     | 5.88  |
| 志免町  | 0.9                    | 4.7  | 2.0 | 85.7     | 50.0 | 60.9 | 0        | 0    | 0    | 0          | 0     | 0     |
| 須恵町  | 1.8                    | 0.6  | 1.3 | 87.5     | 0    | 70.0 | 0.22     | 0    | 0.13 | 12.50      | 0     | 10.00 |
| 新宮町  | 1.5                    | 0    | 1.4 | 0        | -    | 0    | 0        | -    | 0    | 0          | -     | 0     |
| 久山町  | 1.0                    | 3.3  | 1.2 | 87.5     | 0    | 70.0 | 0        | 0    | 0    | 0          | 0     | 0     |
| 粕屋町  | 2.0                    | 3.5  | 2.7 | 83.3     | 50.0 | 64.3 | 0        | 0.15 | 0.06 | 0          | 4.17  | 2.38  |
| 芦屋町  | 2.5                    | 1.6  | 2.3 | 75.0     | 100  | 80.0 | 0        | 0    | 0    | 0          | 0     | 0     |
| 水巻町  | 1.9                    | 1.1  | 1.7 | 100      | 50.0 | 93.3 | 0        | 0    | 0    | 0          | 0     | 0     |
| 岡垣町  | 1.4                    | 3.5  | 1.9 | 100      | 80.0 | 90.9 | 0        | 0    | 0    | 0          | 0     | 0     |
| 遠賀町  | 1.1                    | 2.7  | 1.4 | 100      | 100  | 100  | 0        | 0    | 0    | 0          | 0     | 0     |
| 小竹町  | 2.5                    | 0    | 2.2 | 57.1     | -    | 57.1 | 0        | -    | 0    | 0          | -     | 0     |
| 鞍手町  | 1.0                    | 0    | 1.0 | 100      | -    | 100  | 0        | -    | 0    | 0          | -     | 0     |
| 桂川町  | 2.8                    | 0    | 2.8 | 92.3     | -    | 92.3 | 0        | -    | 0    | 0          | -     | 0     |
| 筑前町  | 1.2                    | 2.3  | 1.4 | 75.0     | 83.3 | 77.3 | 0.07     | 0.39 | 0.12 | 6.25       | 16.67 | 9.09  |
| 東峰村  | 0                      | 0    | 0   | -        | -    | -    | -        | -    | -    | -          | -     | -     |
| 大刀洗町 | 0.3                    | 5.3  | 2.3 | 100      | 100  | 100  | 0        | 0    | 0    | 0          | 0     | 0     |
| 大木町  | 1.2                    | 2.0  | 1.4 | 100      | 0    | 62.5 | 0        | 0    | 0    | 0          | 0     | 0     |
| 広川町  | 0.8                    | 1.2  | 0.9 | 0        | 0    | 0    | 0        | 0    | 0    | 0          | 0     | 0     |
| 春春町  | 0                      | 0    | 0   | -        | -    | -    | -        | -    | -    | -          | -     | -     |
| 添田町  | 0.6                    | 0    | 0.6 | 100      | -    | 100  | 0        | -    | 0    | 0          | -     | 0     |
| 糸田町  | 1.1                    | -    | 1.1 | 100      | -    | 100  | 0        | -    | 0    | 0          | -     | 0     |
| 川崎町  | 0.7                    | -    | 0.7 | 100      | -    | 100  | 0        | -    | 0    | 0          | -     | 0     |
| 大任町  | 0                      | 0    | 0   | -        | -    | -    | -        | -    | -    | -          | -     | -     |
| 赤村   | 4.1                    | 13.3 | 5.7 | 100      | 100  | 100  | 0        | 0    | 0    | 0          | 0     | 0     |
| 福智町  | 2.1                    | 3.6  | 2.5 | 62.5     | 80.0 | 69.2 | 0.79     | 0    | 0.58 | 37.50      | 0     | 23.08 |
| 刈田町  | 0.5                    | 4.9  | 1.5 | 100      | 0    | 28.6 | 0        | 0    | 0    | 0          | 0     | 0     |
| みやこ町 | 0.2                    | 3.1  | 0.6 | 100      | 100  | 100  | 0        | 0    | 0    | 0          | 0     | 0     |
| 吉富町  | 2.4                    | 4.3  | 2.5 | 100      | 0    | 88.9 | 0        | 0    | 0    | 0          | 0     | 0     |
| 上毛町  | 1.7                    | 14.3 | 1.9 | 87.5     | 100  | 88.9 | 0        | 0    | 0    | 0          | 0     | 0     |
| 築上町  | 1.5                    | 4.2  | 2.1 | 83.3     | 0    | 45.5 | 0        | 0    | 0    | 0          | 0     | 0     |

# 【佐賀県】都道府県別がん検診実施状況

## 1 指針に基づくがん検診実施状況(佐賀県)

表1 指針に基づく検診実施状況

|                    | 実施したと回答した市区町村割合(%) |      |      |      |      |
|--------------------|--------------------|------|------|------|------|
|                    | 胃                  | 大腸   | 肺    | 乳    | 子宮頸  |
| 集計対象市区町村数          | 20                 | 20   | 20   | 20   | 20   |
| 集計対象市区町村割合(%)      | 100                | 100  | 100  | 100  | 100  |
| 指針に基づく対象年齢で検診を実施した | 70.0               | 95.0 | 95.0 | 100  | 100  |
| 指針に基づく受診間隔で検診を実施した | 5.0                | 100  | 100  | 45.0 | 35.0 |

表2 指針に基づかない検診実施状況

|                          | 実施したと回答した市区町村割合(%) |
|--------------------------|--------------------|
| 集計対象市区町村数                | 20                 |
| 集計対象市区町村割合(%)            | 100                |
| 指針以外の何らかの部位で検診を実施した      | 100                |
| 前立腺がん検診(PSA検査)を実施した      | 100                |
| 子宮体がん検診(細胞診)を実施した        | 35.0               |
| エコーによる検診(肝臓、卵巣、甲状腺)を実施した | 0                  |
| その他の何らかの検診を実施した          | 5.0                |

## 2 市区町村用がん検診チェックリスト実施率(佐賀県)

表3 チェックリスト実施率(全項目)

|                 | 実施したと回答した市区町村割合(%) |      |      |      |      |      |      |      |      |      |
|-----------------|--------------------|------|------|------|------|------|------|------|------|------|
|                 | 胃                  |      | 大腸   |      | 肺    |      | 乳    |      | 子宮頸  |      |
|                 | 集団                 | 個別   | 集団   | 個別   | 集団   | 個別   | 集団   | 個別   | 集団   | 個別   |
| 集計対象市区町村数       | 20                 | 2    | 20   | 3    | 20   | 2    | 20   | 11   | 20   | 17   |
| 集計対象市区町村割合(%)   | 100                | 10.0 | 100  | 15.0 | 100  | 10.0 | 100  | 55.0 | 100  | 85.0 |
| チェックリスト全項目の実施率* | 84.4               | 77.9 | 82.8 | 78.2 | 84.1 | 74.5 | 82.0 | 74.0 | 81.2 | 76.8 |

表4 チェックリスト実施率(平成28年度の検診体制整備に関する項目)

|  | 実施したと回答した市区町村割合(%) |      |      |      |      |      |      |      |      |      |
|--|--------------------|------|------|------|------|------|------|------|------|------|
|  | 胃                  |      | 大腸   |      | 肺    |      | 乳    |      | 子宮頸  |      |
|  | 集団                 | 個別   | 集団   | 個別   | 集団   | 個別   | 集団   | 個別   | 集団   | 個別   |
| 集計対象市区町村数  | 20                 | 2    | 20   | 4    | 20   | 2    | 20   | 12   | 20   | 18   |
| 集計対象市区町村割合(%)  | 100                | 10.0 | 100  | 20.0 | 100  | 10.0 | 100  | 60.0 | 100  | 90.0 |
| <b>【1】 検診対象者</b>   |                    |      |      |      |      |      |      |      |      |      |
| 1-1 対象者全員の氏名を記載した名簿を、住民台帳などに基づいて作成したか*   | 100                | 100  | 100  | 100  | 100  | 100  | 100  | 100  | 100  | 100  |
| 1-2 対象者全員に、個別に受診勧奨を行ったか*   | 60.0               | 50.0 | 60.0 | 25.0 | 60.0 | 0    | 55.0 | 66.7 | 50.0 | 44.4 |
| 1-3 受診勧奨を行った住民のうち未受診者全員に対し、再度の受診勧奨を個人毎(手紙・電話・訪問等)に行ったか                         | 10.0               | 50.0 | 10.0 | 25.0 | 10.0 | 0    | 15.0 | 25.0 | 10.0 | 11.1 |
| 1-4 対象者数(推計でも可)を把握したか*   | 100                | 100  | 100  | 100  | 100  | 100  | 100  | 100  | 100  | 100  |
| <b>【2】 受診者の情報管理</b>  |                    |      |      |      |      |      |      |      |      |      |
| 2-1 個人別の受診(記録)台帳またはデータベースを作成したか*   | 100                | 100  | 100  | 100  | 100  | 100  | 100  | 100  | 100  | 100  |
| 2-2 過去5年間の受診歴を記録しているか*   | 100                | 100  | 100  | 100  | 100  | 100  | 100  | 100  | 100  | 100  |
| <b>【3】 受診者への説明、及び要精検者への説明</b>  |                    |      |      |      |      |      |      |      |      |      |
| 3-1 受診勧奨時に、「検診機関用チェックリスト 1.受診者への説明」が全項目記載された資料を、全員に個別配布したか*                    | 15.0               | 50.0 | 15.0 | 25.0 | 15.0 | 0    | 15.0 | 33.3 | 15.0 | 27.8 |
| 3-2 要精検者全員に対し、受診可能な精密検査機関名(医療機関名)の一覧を提示したか*                                    | 90.0               | 100  | 90.0 | 100  | 90.0 | 100  | 90.0 | 75.0 | 80.0 | 66.7 |
| 3-3 上記(3-2)の一覧に掲載したすべての精密検査機関には、あらかじめ精密検査結果の報告を依頼したか*                          | 90.0               | 100  | 90.0 | 100  | 90.0 | 100  | 90.0 | 75.0 | 80.0 | 66.7 |
| <b>【4】 精密検査結果の把握、精密検査未受診者の特定と受診勧奨</b>  |                    |      |      |      |      |      |      |      |      |      |
| 4-1 精密検査方法及び、精密検査(治療)結果を把握したか*   | 100                | 100  | 100  | 100  | 100  | 100  | 100  | 100  | 100  | 100  |
| 4-2 精密検査方法及び、精密検査(治療)結果が不明の者については、本人もしくは精密検査機関への照会等により、結果を確認したか*               | 95.0               | 100  | 95.0 | 100  | 95.0 | 100  | 95.0 | 91.7 | 95.0 | 94.4 |
| 4-3 個人毎の精密検査方法及び、精密検査(治療)結果を、市区町村、検診機関(医療機関)、精密検査機関が共有したか*                     | 100                | 100  | 100  | 100  | 100  | 100  | 100  | 91.7 | 100  | 94.4 |
| 4-4 過去5年間の精密検査方法及び、精密検査(治療)結果を記録しているか*   | 95.0               | 100  | 95.0 | 100  | 95.0 | 100  | 95.0 | 100  | 95.0 | 100  |
| 4-5 精密検査未受診と精密検査結果未把握を定義に従って区別し、精密検査未受診者を特定したか*                                | 90.0               | 100  | 90.0 | 75.0 | 90.0 | 100  | 90.0 | 100  | 90.0 | 94.4 |
| 4-6 精密検査未受診者に精密検査の受診勧奨を行ったか*   | 95.0               | 100  | 95.0 | 100  | 95.0 | 100  | 95.0 | 91.7 | 95.0 | 94.4 |
| <b>【5】 地域保健・健康増進事業報告</b>   |                    |      |      |      |      |      |      |      |      |      |
| 5-1 がん検診結果や精密検査結果の最終報告(平成27年度地域保健・健康増進事業報告)を行ったか*                              | 100                | 100  | 100  | 100  | 100  | 100  | 100  | 100  | 100  | 100  |
| 5-2 がん検診の結果について、地域保健・健康増進事業報告の全項目を計上できるよう、委託先(検診機関(医療機関)、医師会など)に報告を求めたか*       | 100                | 50.0 | 100  | 75.0 | 100  | 50.0 | 100  | 100  | 100  | 94.4 |
| 5-3 がん検診の結果について、委託先からの報告内容が地域保健・健康増進事業報告を網羅できていない場合、改善を求めたか*                   | 100                | 50.0 | 100  | 75.0 | 100  | 50.0 | 100  | 100  | 100  | 94.4 |
| 5-4 精密検査結果について、地域保健・健康増進事業報告の全項目を計上できるよう、委託先(検診機関(医療機関)、精密検査機関、医師会など)に報告を求めたか* | 100                | 50.0 | 100  | 75.0 | 100  | 50.0 | 100  | 100  | 100  | 94.4 |
| 5-5 精密検査結果について、委託先からの報告内容が地域保健・健康増進事業報告を網羅できていない場合、改善を求めたか*                    | 100                | 50.0 | 100  | 75.0 | 100  | 50.0 | 100  | 100  | 100  | 94.4 |
| <b>【6】 検診機関(医療機関)の質の担保</b>   |                    |      |      |      |      |      |      |      |      |      |
| 6-1 委託先検診機関(医療機関)を、仕様書の内容に基づいて選定したか*   | 90.0               | 100  | 90.0 | 100  | 90.0 | 100  | 90.0 | 75.0 | 90.0 | 83.3 |
| 6-2 仕様書(もしくは実施要綱)の内容は、「仕様書に明記すべき必要最低限の精度管理項目」を満たしたか*                           | 40.0               | 50.0 | 35.0 | 25.0 | 40.0 | 0    | 40.0 | 41.7 | 40.0 | 33.3 |
| 6-3 検診終了後に、委託先検診機関(医療機関)で仕様書(もしくは実施要綱)の内容が遵守されたことを確認したか*                       | 30.0               | 50.0 | 25.0 | 25.0 | 30.0 | 0    | 30.0 | 25.0 | 30.0 | 16.7 |
| 6-4 検診機関(医療機関)に精度管理評価を個別にフィードバックしたか*   | 15.0               | 50.0 | 15.0 | 25.0 | 15.0 | 0    | 15.0 | 8.3  | 15.0 | 11.1 |
| 6-5 「検診機関用チェックリスト」の遵守状況をフィードバックしたか*  | 10.0               | 50.0 | 10.0 | 25.0 | 10.0 | 0    | 10.0 | 8.3  | 10.0 | 5.6  |
| 6-6 検診機関(医療機関)毎のプロセス指標値を集計してフィードバックしたか*  | 15.0               | 50.0 | 15.0 | 25.0 | 15.0 | 0    | 15.0 | 8.3  | 15.0 | 11.1 |
| 6-7 上記の結果をふまえ、課題のある検診機関(医療機関)に改善策をフィードバックしたか*                                  | 5.0                | 0    | 5.0  | 0    | 5.0  | 0    | 5.0  | 0    | 5.0  | 0    |

表5 チェックリスト実施率（平成26年度の精度管理指標の把握に関する項目）

|  | 実施したと回答した市区町村割合(%) |      |      |      |      |      |      |      |      |      |
|--|--------------------|------|------|------|------|------|------|------|------|------|
|  | 胃                  |      | 大腸   |      | 肺    |      | 乳    |      | 子宮頸  |      |
|  | 集団                 | 個別   | 集団   | 個別   | 集団   | 個別   | 集団   | 個別   | 集団   | 個別   |
| 集計対象市区町村数                              | 20                 | 2    | 20   | 3    | 20   | 2    | 20   | 14   | 20   | 17   |
| 集計対象市区町村割合(%)                          | 100                | 10.0 | 100  | 15.0 | 100  | 10.0 | 100  | 70.0 | 100  | 85.0 |
| <b>【7】 受診率の集計</b>                      |                    |      |      |      |      |      |      |      |      |      |
| 7-1 受診率を集計したか*                         | 100                | 100  | 100  | 100  | 100  | 100  | 95.0 | 100  | 95.0 | 100  |
| 7-2 受診率を性別・年齢5歳階級別に集計したか*              | 95.0               | 100  | 95.0 | 100  | 95.0 | 100  | 90.0 | 92.9 | 90.0 | 94.1 |
| 7-3 受診率を検診機関別に集計したか*                   | 95.0               | 100  | 85.0 | 100  | 95.0 | 50.0 | 90.0 | 64.3 | 90.0 | 76.5 |
| 7-4 受診率を検診受診歴別に集計したか*                  | 85.0               | 50.0 | 85.0 | 66.7 | 85.0 | 100  | 80.0 | 78.6 | 80.0 | 82.4 |
| <b>【8】 要精検率の集計</b>                     |                    |      |      |      |      |      |      |      |      |      |
| 8-1 要精検率を集計したか*                        | 100                | 100  | 100  | 100  | 100  | 100  | 95.0 | 100  | 95.0 | 100  |
| 8-2 要精検率を性別・年齢5歳階級別に集計したか*             | 95.0               | 100  | 95.0 | 100  | 95.0 | 100  | 90.0 | 92.9 | 90.0 | 94.1 |
| 8-3 要精検率を検診機関別に集計したか*                  | 95.0               | 100  | 85.0 | 100  | 95.0 | 50.0 | 90.0 | 57.1 | 90.0 | 70.6 |
| 8-4 要精検率を検診受診歴別に集計したか*                 | 85.0               | 50.0 | 85.0 | 66.7 | 85.0 | 100  | 80.0 | 78.6 | 80.0 | 82.4 |
| <b>【9】 精検受診率の集計</b>                    |                    |      |      |      |      |      |      |      |      |      |
| 9-1 精検受診率を集計したか*                       | 100                | 100  | 100  | 100  | 100  | 100  | 95.0 | 100  | 95.0 | 100  |
| 9-2 精検受診率を性別・年齢5歳階級別に集計したか*            | 95.0               | 100  | 95.0 | 100  | 95.0 | 100  | 90.0 | 92.9 | 90.0 | 94.1 |
| 9-3 精検受診率を検診機関別に集計したか*                 | 95.0               | 100  | 85.0 | 100  | 90.0 | 50.0 | 85.0 | 57.1 | 85.0 | 64.7 |
| 9-4 精検受診率を検診受診歴別に集計したか*                | 85.0               | 50.0 | 85.0 | 66.7 | 85.0 | 100  | 80.0 | 78.6 | 80.0 | 82.4 |
| <b>【10】 精検未受診率の集計</b>                  |                    |      |      |      |      |      |      |      |      |      |
| 10-1 精検未受診率を集計したか*                     | 100                | 100  | 100  | 100  | 100  | 100  | 95.0 | 100  | 95.0 | 100  |
| <b>【11】 がん発見率の集計</b>                   |                    |      |      |      |      |      |      |      |      |      |
| 11-1 がん発見率を集計したか*                      | 100                | 100  | 100  | 100  | 100  | 100  | 95.0 | 100  | 95.0 | 100  |
| 11-2 がん発見率を性別・年齢5歳階級別に集計したか*           | 100                | 100  | 100  | 100  | 100  | 100  | 95.0 | 92.9 | 95.0 | 94.1 |
| 11-3 がん発見率を検診機関別に集計したか*                | 95.0               | 100  | 80.0 | 66.7 | 95.0 | 50.0 | 90.0 | 42.9 | 90.0 | 52.9 |
| 11-4 がん発見率を検診受診歴別に集計したか*               | 95.0               | 50.0 | 95.0 | 66.7 | 95.0 | 100  | 90.0 | 85.7 | 90.0 | 88.2 |
| 11-5 がん発見率を検査方法別に集計したか**               | .                  | .    | .    | .    | 95.0 | 100  | 90.0 | 85.7 | .    | .    |
| <b>【12】 陽性反応適中度の集計</b>                 |                    |      |      |      |      |      |      |      |      |      |
| 12-1 陽性反応適中度を集計したか*                    | 90.0               | 50.0 | 90.0 | 66.7 | 90.0 | 100  | 85.0 | 78.6 | 85.0 | 76.5 |
| 12-2 陽性反応適中度を性別・年齢5歳階級別に集計したか*         | 90.0               | 50.0 | 90.0 | 66.7 | 90.0 | 100  | 85.0 | 71.4 | 80.0 | 76.5 |
| 12-3 陽性反応適中度を検診機関別に集計したか*              | 85.0               | 50.0 | 70.0 | 33.3 | 85.0 | 50.0 | 80.0 | 42.9 | 80.0 | 47.1 |
| 12-4 陽性反応適中度を検診受診歴別に集計したか*             | 90.0               | 50.0 | 90.0 | 66.7 | 90.0 | 100  | 85.0 | 78.6 | 80.0 | 76.5 |
| 12-5 陽性反応適中度を検査方法別に集計したか**             | .                  | .    | .    | .    | 90.0 | 100  | 85.0 | 78.6 | .    | .    |
| <b>【13】 早期がん割合の集計</b>                  |                    |      |      |      |      |      |      |      |      |      |
| 13-1 早期がん割合を集計したか*                     | 100                | 100  | 100  | 100  | 100  | 100  | 95.0 | 92.9 | .    | .    |
| 13-2 早期がん割合を性別・年齢5歳階級別に集計したか*          | 100                | 100  | 100  | 100  | 100  | 100  | 95.0 | 85.7 | .    | .    |
| 13-3 早期がん割合を検診機関別に集計したか*               | 95.0               | 100  | 80.0 | 66.7 | 95.0 | 50.0 | 90.0 | 42.9 | .    | .    |
| 13-4 早期がん割合を検診受診歴別に集計したか*              | 95.0               | 50.0 | 95.0 | 66.7 | 95.0 | 100  | 90.0 | 78.6 | .    | .    |
| 13-5 早期がん割合を検査方法別に集計したか**              | .                  | .    | .    | .    | 95.0 | 100  | 90.0 | 78.6 | .    | .    |
| <b>【14】 粘膜内がん、非浸潤がんの集計</b>             |                    |      |      |      |      |      |      |      |      |      |
| 14-1 粘膜内がんを集計したか*                      | 95.0               | 50.0 | 95.0 | 66.7 | .    | .    | .    | .    | .    | .    |
| 非浸潤がんを集計したか*                           | .                  | .    | .    | .    | .    | .    | 85.0 | 85.7 | .    | .    |
| <b>【15】 上皮内病変（CINなど）数の集計</b>           |                    |      |      |      |      |      |      |      |      |      |
| 15-1 上皮内病変（CINなど）数を集計したか（区分毎）*         | .                  | .    | .    | .    | .    | .    | .    | .    | 90.0 | 94.1 |
| 15-2 上皮内病変（CINなど）数を年齢5歳階級別に集計したか（区分毎）* | .                  | .    | .    | .    | .    | .    | .    | .    | 90.0 | 88.2 |
| 15-3 上皮内病変（CINなど）数を検診機関別に集計したか（区分毎）*   | .                  | .    | .    | .    | .    | .    | .    | .    | 85.0 | 52.9 |
| 15-4 上皮内病変（CINなど）数を検診受診歴別に集計したか（区分毎）*  | .                  | .    | .    | .    | .    | .    | .    | .    | 90.0 | 88.2 |
| <b>【16】 微小浸潤がん割合の集計</b>                |                    |      |      |      |      |      |      |      |      |      |
| 16-1 微小浸潤がん割合を集計したか*                   | .                  | .    | .    | .    | .    | .    | .    | .    | 90.0 | 94.1 |
| 16-2 微小浸潤がん割合を年齢5歳階級別に集計したか*           | .                  | .    | .    | .    | .    | .    | .    | .    | 90.0 | 88.2 |
| 16-3 微小浸潤がん割合を検診機関別に集計したか*             | .                  | .    | .    | .    | .    | .    | .    | .    | 85.0 | 47.1 |
| 16-4 微小浸潤がん割合を検診受診歴別に集計したか*            | .                  | .    | .    | .    | .    | .    | .    | .    | 90.0 | 88.2 |

\* 「事業評価のためのチェックリスト（厚生労働省委員会報告書「今後の我が国におけるがん検診事業評価の在り方について・平成20年3月」）に記載されている項目

\*\* 肺がんは「事業評価のためのチェックリスト」には含まれない

### 3 プロセス指標値(佐賀県)

表6 市区町村別のプロセス指標値

胃がん

| 自治体名  | 2014年プロセス指標値(男女計 40~74歳) |      |      |          |      |      |          |      |      |            |      |      |
|-------|--------------------------|------|------|----------|------|------|----------|------|------|------------|------|------|
|       | 要精検率(%)                  |      |      | 精検受診率(%) |      |      | がん発見率(%) |      |      | 陽性反応適中度(%) |      |      |
|       | 集団                       | 個別   | 計    | 集団       | 個別   | 計    | 集団       | 個別   | 計    | 集団         | 個別   | 計    |
| 全国    | 7.6                      | 8.7  | 7.9  | 83.6     | 74.7 | 80.9 | 0.12     | 0.13 | 0.12 | 1.60       | 1.46 | 1.56 |
| 佐賀県   | 10.3                     | 11.5 | 10.3 | 86.5     | 72.0 | 86.4 | 0.14     | 0    | 0.14 | 1.40       | 0    | 1.39 |
| 佐賀市   | 9.7                      | -    | 9.7  | 84.8     | -    | 84.8 | 0.14     | -    | 0.14 | 1.46       | -    | 1.46 |
| 唐津市   | 12.1                     | -    | 12.1 | 84.0     | -    | 84.0 | 0.16     | -    | 0.16 | 1.35       | -    | 1.35 |
| 鳥栖市   | 5.9                      | -    | 5.9  | 95.1     | -    | 95.1 | 0.29     | -    | 0.29 | 4.88       | -    | 4.88 |
| 多久市   | 10.6                     | -    | 10.6 | 94.2     | -    | 94.2 | 0.10     | -    | 0.10 | 0.96       | -    | 0.96 |
| 伊万里市  | 10.2                     | -    | 10.2 | 91.7     | -    | 91.7 | 0        | -    | 0    | 0          | -    | 0    |
| 武雄市   | 11.5                     | 13.7 | 11.8 | 88.0     | 77.3 | 86.7 | 0.07     | 0    | 0.06 | 0.60       | 0    | 0.53 |
| 鹿島市   | 10.6                     | -    | 10.6 | 95.6     | -    | 95.6 | 0        | -    | 0    | 0          | -    | 0    |
| 小城市   | 10.1                     | -    | 10.1 | 90.6     | -    | 90.6 | 0.21     | -    | 0.21 | 2.08       | -    | 2.08 |
| 嬉野市   | 10.1                     | -    | 10.1 | 88.8     | -    | 88.8 | 0.09     | -    | 0.09 | 0.86       | -    | 0.86 |
| 神埼市   | 11.2                     | -    | 11.2 | 73.2     | -    | 73.2 | 0.10     | -    | 0.10 | 0.89       | -    | 0.89 |
| 吉野ヶ里町 | 8.2                      | -    | 8.2  | 78.4     | -    | 78.4 | 0        | -    | 0    | 0          | -    | 0    |
| 基山町   | 6.9                      | -    | 6.9  | 80.0     | -    | 80.0 | 0.12     | -    | 0.12 | 1.82       | -    | 1.82 |
| 上峰町   | 1.1                      | -    | 1.1  | 100      | -    | 100  | 0        | -    | 0    | 0          | -    | 0    |
| みやき町  | 10.6                     | -    | 10.6 | 85.9     | -    | 85.9 | 0        | -    | 0    | 0          | -    | 0    |
| 玄海町   | 10.8                     | -    | 10.8 | 88.9     | -    | 88.9 | 0.30     | -    | 0.30 | 2.78       | -    | 2.78 |
| 有田町   | 9.8                      | -    | 9.8  | 100      | -    | 100  | 0.13     | -    | 0.13 | 1.33       | -    | 1.33 |
| 大町町   | 12.8                     | -    | 12.8 | 93.8     | -    | 93.8 | 0.80     | -    | 0.80 | 6.25       | -    | 6.25 |
| 江北町   | 14.7                     | -    | 14.7 | 75.0     | -    | 75.0 | 0.61     | -    | 0.61 | 4.17       | -    | 4.17 |
| 白石町   | 10.4                     | -    | 10.4 | 86.5     | -    | 86.5 | 0.10     | -    | 0.10 | 0.96       | -    | 0.96 |
| 太良町   | 8.1                      | 5.3  | 7.8  | 77.8     | 33.3 | 74.4 | 0.23     | 0    | 0.20 | 2.78       | 0    | 2.56 |

大腸がん

| 自治体名  | 2014年プロセス指標値(男女計 40~74歳) |      |     |          |      |      |          |      |      |            |      |      |
|-------|--------------------------|------|-----|----------|------|------|----------|------|------|------------|------|------|
|       | 要精検率(%)                  |      |     | 精検受診率(%) |      |      | がん発見率(%) |      |      | 陽性反応適中度(%) |      |      |
|       | 集団                       | 個別   | 計   | 集団       | 個別   | 計    | 集団       | 個別   | 計    | 集団         | 個別   | 計    |
| 全国    | 6.3                      | 7.8  | 7.1 | 75.3     | 63.5 | 68.3 | 0.18     | 0.25 | 0.22 | 2.92       | 3.19 | 3.08 |
| 佐賀県   | 6.9                      | 9.7  | 7.0 | 77.7     | 62.1 | 76.6 | 0.19     | 0.24 | 0.20 | 2.83       | 2.43 | 2.80 |
| 佐賀市   | 6.7                      | 9.6  | 7.1 | 73.0     | 73.3 | 73.1 | 0.21     | 0.26 | 0.22 | 3.22       | 2.74 | 3.11 |
| 唐津市   | 7.9                      | -    | 7.9 | 73.1     | -    | 73.1 | 0.30     | -    | 0.30 | 3.84       | -    | 3.84 |
| 鳥栖市   | 4.7                      | -    | 4.7 | 83.3     | -    | 83.3 | 0.17     | -    | 0.17 | 3.57       | -    | 3.57 |
| 多久市   | 6.7                      | -    | 6.7 | 87.2     | -    | 87.2 | 0        | -    | 0    | 0          | -    | 0    |
| 伊万里市  | 6.9                      | -    | 6.9 | 83.0     | -    | 83.0 | 0.09     | -    | 0.09 | 1.36       | -    | 1.36 |
| 武雄市   | 6.5                      | 14.0 | 7.0 | 71.7     | 62.5 | 70.4 | 0.19     | 0.58 | 0.22 | 2.90       | 4.17 | 3.09 |
| 鹿島市   | 6.9                      | -    | 6.9 | 84.3     | -    | 84.3 | 0.23     | -    | 0.23 | 3.37       | -    | 3.37 |
| 小城市   | 6.4                      | -    | 6.4 | 83.1     | -    | 83.1 | 0.25     | -    | 0.25 | 3.95       | -    | 3.95 |
| 嬉野市   | 5.7                      | -    | 5.7 | 80.2     | -    | 80.2 | 0.10     | -    | 0.10 | 1.72       | -    | 1.72 |
| 神埼市   | 6.9                      | 4.3  | 6.8 | 84.3     | 60.0 | 83.2 | 0.06     | 0    | 0.06 | 0.93       | 0    | 0.88 |
| 吉野ヶ里町 | 8.1                      | -    | 8.1 | 73.3     | -    | 73.3 | 0.27     | -    | 0.27 | 3.33       | -    | 3.33 |
| 基山町   | 4.4                      | -    | 4.4 | 75.0     | -    | 75.0 | 0.10     | -    | 0.10 | 2.27       | -    | 2.27 |
| 上峰町   | 6.5                      | -    | 6.5 | 82.4     | -    | 82.4 | 0        | -    | 0    | 0          | -    | 0    |
| みやき町  | 7.2                      | -    | 7.2 | 71.9     | -    | 71.9 | 0        | -    | 0    | 0          | -    | 0    |
| 玄海町   | 7.4                      | -    | 7.4 | 75.0     | -    | 75.0 | 0.18     | -    | 0.18 | 2.50       | -    | 2.50 |
| 有田町   | 9.2                      | -    | 9.2 | 89.3     | -    | 89.3 | 0.38     | -    | 0.38 | 4.10       | -    | 4.10 |
| 大町町   | 5.6                      | -    | 5.6 | 95.5     | -    | 95.5 | 0.26     | -    | 0.26 | 4.55       | -    | 4.55 |
| 江北町   | 6.7                      | -    | 6.7 | 77.5     | -    | 77.5 | 0.17     | -    | 0.17 | 2.50       | -    | 2.50 |
| 白石町   | 7.6                      | -    | 7.6 | 82.5     | -    | 82.5 | 0.08     | -    | 0.08 | 1.03       | -    | 1.03 |
| 太良町   | 7.3                      | 10.4 | 8.5 | 72.7     | 9.7  | 42.2 | 0.22     | 0    | 0.13 | 3.03       | 0    | 1.56 |

肺がん

| 自治体名  | 2014年プロセス指標値(男女計 40~74歳) |     |     |          |      |      |          |      |      |            |      |      |
|-------|--------------------------|-----|-----|----------|------|------|----------|------|------|------------|------|------|
|       | 要精検率(%)                  |     |     | 精検受診率(%) |      |      | がん発見率(%) |      |      | 陽性反応適中度(%) |      |      |
|       | 集団                       | 個別  | 計   | 集団       | 個別   | 計    | 集団       | 個別   | 計    | 集団         | 個別   | 計    |
| 全国    | 2.0                      | 2.5 | 2.2 | 84.4     | 75.1 | 80.3 | 0.05     | 0.05 | 0.05 | 2.40       | 1.97 | 2.21 |
| 佐賀県   | 1.6                      | 7.3 | 1.6 | 88.6     | 75.0 | 88.1 | 0.04     | 0    | 0.04 | 2.58       | 0    | 2.49 |
| 佐賀市   | 0.8                      | -   | 0.8 | 84.8     | -    | 84.8 | 0.02     | -    | 0.02 | 3.03       | -    | 3.03 |
| 唐津市   | 1.7                      | -   | 1.7 | 85.9     | -    | 85.9 | 0.05     | -    | 0.05 | 2.96       | -    | 2.96 |
| 鳥栖市   | 0.6                      | -   | 0.6 | 88.9     | -    | 88.9 | 0        | -    | 0    | 0          | -    | 0    |
| 多久市   | 2.2                      | -   | 2.2 | 88.9     | -    | 88.9 | 0.12     | -    | 0.12 | 5.56       | -    | 5.56 |
| 伊万里市  | 2.9                      | 6.4 | 3.1 | 88.4     | 66.7 | 85.9 | 0        | 0    | 0    | 0          | 0    | 0    |
| 武雄市   | 1.4                      | 8.0 | 1.8 | 90.9     | 80.0 | 87.5 | 0        | 0    | 0    | 0          | 0    | 0    |
| 鹿島市   | 1.4                      | -   | 1.4 | 88.2     | -    | 88.2 | 0        | -    | 0    | 0          | -    | 0    |
| 小城市   | 1.4                      | -   | 1.4 | 95.7     | -    | 95.7 | 0.03     | -    | 0.03 | 2.17       | -    | 2.17 |
| 嬉野市   | 1.2                      | -   | 1.2 | 91.3     | -    | 91.3 | 0.05     | -    | 0.05 | 4.35       | -    | 4.35 |
| 神埼市   | 2.3                      | -   | 2.3 | 89.7     | -    | 89.7 | 0.12     | -    | 0.12 | 5.13       | -    | 5.13 |
| 吉野ヶ里町 | 0.8                      | -   | 0.8 | 100      | -    | 100  | 0        | -    | 0    | 0          | -    | 0    |
| 基山町   | 3.4                      | -   | 3.4 | 88.9     | -    | 88.9 | 0        | -    | 0    | 0          | -    | 0    |
| 上峰町   | 5.0                      | -   | 5.0 | 93.8     | -    | 93.8 | 0        | -    | 0    | 0          | -    | 0    |
| みやき町  | 1.8                      | -   | 1.8 | 92.3     | -    | 92.3 | 0.14     | -    | 0.14 | 7.69       | -    | 7.69 |
| 玄海町   | 1.5                      | -   | 1.5 | 72.7     | -    | 72.7 | 0        | -    | 0    | 0          | -    | 0    |
| 有田町   | 1.0                      | -   | 1.0 | 91.7     | -    | 91.7 | 0        | -    | 0    | 0          | -    | 0    |
| 大町町   | 2.9                      | -   | 2.9 | 90.0     | -    | 90.0 | 0        | -    | 0    | 0          | -    | 0    |
| 江北町   | 1.0                      | -   | 1.0 | 66.7     | -    | 66.7 | 0        | -    | 0    | 0          | -    | 0    |
| 白石町   | 2.4                      | -   | 2.4 | 89.7     | -    | 89.7 | 0.06     | -    | 0.06 | 2.56       | -    | 2.56 |
| 太良町   | 1.7                      | -   | 1.7 | 91.3     | -    | 91.3 | 0.15     | -    | 0.15 | 8.70       | -    | 8.70 |



## 乳がん

| 自治体名  | 2014年プロセス指標値(女 40~74歳) |      |      |          |      |      |          |      |      |            |       |       |
|-------|------------------------|------|------|----------|------|------|----------|------|------|------------|-------|-------|
|       | 要精検率(%)                |      |      | 精検受診率(%) |      |      | がん発見率(%) |      |      | 陽性反応適中度(%) |       |       |
|       | 集団                     | 個別   | 計    | 集団       | 個別   | 計    | 集団       | 個別   | 計    | 集団         | 個別    | 計     |
| 全国    | 5.9                    | 9.0  | 7.6  | 90.2     | 84.0 | 86.3 | 0.28     | 0.37 | 0.33 | 4.79       | 4.08  | 4.34  |
| 佐賀県   | 6.4                    | 10.7 | 7.2  | 91.7     | 86.9 | 90.4 | 0.30     | 0.44 | 0.33 | 4.67       | 4.09  | 4.51  |
| 佐賀市   | 6.6                    | 11.1 | 7.8  | 90.7     | 81.9 | 87.4 | 0.27     | 0.32 | 0.28 | 4.06       | 2.86  | 3.60  |
| 唐津市   | 6.2                    | 11.6 | 7.0  | 89.5     | 94.6 | 90.7 | 0.22     | 0.41 | 0.25 | 3.51       | 3.57  | 3.52  |
| 鳥栖市   | 9.0                    | 6.2  | 8.1  | 95.2     | 92.5 | 94.5 | 0.07     | 0.94 | 0.35 | 0.81       | 15.00 | 4.27  |
| 多久市   | 7.1                    | 6.5  | 7.0  | 91.0     | 85.7 | 90.5 | 0.53     | 0    | 0.47 | 7.46       | 0     | 6.76  |
| 伊万里市  | 4.5                    | 14.5 | 6.3  | 89.3     | 94.7 | 91.5 | 0        | 0    | 0    | 0          | 0     | 0     |
| 武雄市   | 5.3                    | 16.5 | 6.6  | 96.2     | 86.4 | 93.2 | 0.41     | 1.50 | 0.54 | 7.69       | 9.09  | 8.11  |
| 鹿島市   | 4.9                    | 10.4 | 6.0  | 92.3     | 85.7 | 90.0 | 0.56     | 1.49 | 0.75 | 11.54      | 14.29 | 12.50 |
| 小城市   | 5.7                    | 12.6 | 7.0  | 93.0     | 96.1 | 94.0 | 0.40     | 0    | 0.32 | 7.00       | 0     | 4.64  |
| 嬉野市   | 6.6                    | 26.9 | 8.6  | 94.6     | 80.0 | 90.1 | 0.59     | 1.08 | 0.64 | 8.93       | 4.00  | 7.41  |
| 神埼市   | 6.8                    | 12.5 | 6.9  | 97.3     | 100  | 97.4 | 0.18     | 0    | 0.18 | 2.70       | 0     | 2.63  |
| 吉野ヶ里町 | 8.4                    | -    | 8.4  | 91.4     | -    | 91.4 | 0.24     | -    | 0.24 | 2.86       | -     | 2.86  |
| 基山町   | 2.6                    | -    | 2.6  | 87.5     | -    | 87.5 | 0        | -    | 0    | 0          | -     | 0     |
| 上峰町   | 8.6                    | -    | 8.6  | 91.7     | -    | 91.7 | 0.72     | -    | 0.72 | 8.33       | -     | 8.33  |
| みやき町  | 10.0                   | -    | 10.0 | 85.5     | -    | 85.5 | 0.16     | -    | 0.16 | 1.61       | -     | 1.61  |
| 玄海町   | 8.1                    | 7.4  | 8.0  | 95.2     | 100  | 95.7 | 0.77     | 0    | 0.70 | 9.52       | 0     | 8.70  |
| 有田町   | 5.1                    | -    | 5.1  | 96.7     | -    | 96.7 | 0.17     | -    | 0.17 | 3.33       | -     | 3.33  |
| 大町町   | 5.4                    | 2.8  | 4.6  | 100      | 100  | 100  | 0.60     | 0    | 0.42 | 11.11      | 0     | 9.09  |
| 江北町   | 7.7                    | 7.9  | 7.7  | 72.2     | 100  | 76.2 | 0        | 0    | 0    | 0          | 0     | 0     |
| 白石町   | 4.7                    | 8.8  | 5.5  | 100      | 80.0 | 93.8 | 0.85     | 0    | 0.68 | 18.18      | 0     | 12.50 |
| 太良町   | 4.1                    | 2.7  | 3.8  | 90.9     | 50.0 | 84.6 | 0.37     | 0    | 0.29 | 9.09       | 0     | 7.69  |

## 子宮頸がん

| 自治体名  | 2014年プロセス指標値(女 20~74歳) |     |     |          |      |      |          |      |      |            |      |       |
|-------|------------------------|-----|-----|----------|------|------|----------|------|------|------------|------|-------|
|       | 要精検率(%)                |     |     | 精検受診率(%) |      |      | がん発見率(%) |      |      | 陽性反応適中度(%) |      |       |
|       | 集団                     | 個別  | 計   | 集団       | 個別   | 計    | 集団       | 個別   | 計    | 集団         | 個別   | 計     |
| 全国    | 1.4                    | 2.5 | 2.2 | 82.3     | 70.6 | 72.5 | 0.03     | 0.05 | 0.04 | 2.12       | 1.87 | 1.91  |
| 佐賀県   | 1.5                    | 4.5 | 2.9 | 78.6     | 79.1 | 79.0 | 0.03     | 0.11 | 0.06 | 1.97       | 2.35 | 2.24  |
| 佐賀市   | 1.6                    | 6.4 | 4.7 | 62.3     | 80.2 | 78.0 | 0        | 0.06 | 0.04 | 0          | 0.94 | 0.82  |
| 唐津市   | 1.9                    | 3.4 | 2.9 | 89.2     | 74.6 | 78.2 | 0.09     | 0.19 | 0.15 | 4.62       | 5.47 | 5.26  |
| 鳥栖市   | 0.8                    | 3.0 | 1.8 | 78.6     | 82.9 | 81.8 | 0        | 0.15 | 0.07 | 0          | 4.88 | 3.64  |
| 多久市   | 1.9                    | 3.0 | 2.1 | 84.2     | 83.3 | 84.0 | 0        | 0    | 0    | 0          | 0    | 0     |
| 伊万里市  | 1.5                    | 1.1 | 1.4 | 80.0     | 66.7 | 78.3 | 0        | 0    | 0    | 0          | 0    | 0     |
| 武雄市   | 1.2                    | 3.1 | 1.8 | 91.7     | 100  | 96.3 | 0        | 0.21 | 0.07 | 0          | 6.67 | 3.70  |
| 鹿島市   | 2.4                    | 3.6 | 2.8 | 91.7     | 75.0 | 85.0 | 0        | 0    | 0    | 0          | 0    | 0     |
| 小城市   | 1.6                    | 4.1 | 2.2 | 77.4     | 79.3 | 78.3 | 0        | 0    | 0    | 0          | 0    | 0     |
| 嬉野市   | 0.7                    | 4.3 | 1.6 | 100      | 91.7 | 94.4 | 0        | 0    | 0    | 0          | 0    | 0     |
| 神埼市   | 1.7                    | 0   | 1.6 | 82.4     | -    | 82.4 | 0.20     | -    | 0.19 | 11.76      | -    | 11.76 |
| 吉野ヶ里町 | 1.1                    | 0   | 1.1 | 75.0     | -    | 75.0 | 0        | -    | 0    | 0          | -    | 0     |
| 基山町   | 0.6                    | -   | 0.6 | 40.0     | -    | 40.0 | 0        | -    | 0    | 0          | -    | 0     |
| 上峰町   | 2.2                    | -   | 2.2 | 100      | -    | 100  | 0        | -    | 0    | 0          | -    | 0     |
| みやき町  | 1.7                    | -   | 1.7 | 77.8     | -    | 77.8 | 0        | -    | 0    | 0          | -    | 0     |
| 玄海町   | 0.8                    | 1.8 | 1.2 | 50.0     | 75.0 | 66.7 | 0        | 0    | 0    | 6.67       | 0    | 0     |
| 有田町   | 1.5                    | 2.5 | 1.8 | 100      | 75.0 | 90.9 | 0.22     | 0    | 0.16 | 14.29      | 0    | 9.09  |
| 大町町   | 1.4                    | 4.9 | 2.4 | 50.0     | 66.7 | 60.0 | 0        | 0    | 0    | 0          | 0    | 0     |
| 江北町   | 2.7                    | 6.4 | 3.8 | 83.3     | 66.7 | 75.0 | 0        | 0    | 0    | 0          | 0    | 0     |
| 白石町   | 1.3                    | 5.0 | 2.4 | 50.0     | 80.0 | 68.8 | 0        | 0    | 0    | 0          | 0    | 0     |
| 太良町   | 1.4                    | 0   | 0.9 | 66.7     | -    | 66.7 | 0        | -    | 0    | 0          | -    | 0     |



# 【長崎県】都道府県別がん検診実施状況

## 1 指針に基づくがん検診実施状況(長崎県)

表1 指針に基づく検診実施状況

|                    | 実施したと回答した市区町村割合(%) |      |      |      |      |
|--------------------|--------------------|------|------|------|------|
|                    | 胃                  | 大腸   | 肺    | 乳    | 子宮頸  |
| 集計対象市区町村数          | 21                 | 21   | 21   | 21   | 21   |
| 集計対象市区町村割合(%)      | 100                | 100  | 100  | 100  | 100  |
| 指針に基づく対象年齢で検診を実施した | 42.9               | 95.2 | 90.5 | 47.6 | 100  |
| 指針に基づく受診間隔で検診を実施した | 0                  | 100  | 100  | 28.6 | 38.1 |

表2 指針に基づかない検診実施状況

|                          | 実施したと回答した市区町村割合(%) |
|--------------------------|--------------------|
| 集計対象市区町村数                | 21                 |
| 集計対象市区町村割合(%)            | 100                |
| 指針以外の何らかの部位で検診を実施した      | 90.5               |
| 前立腺がん検診(PSA検査)を実施した      | 81.0               |
| 子宮体がん検診(細胞診)を実施した        | 42.9               |
| エコーによる検診(肝臓、卵巣、甲状腺)を実施した | 19.0               |
| その他の何らかの検診を実施した          | 9.5                |

## 2 市区町村用がん検診チェックリスト実施率(長崎県)

表3 チェックリスト実施率(全項目)

|                 | 実施したと回答した市区町村割合(%) |      |      |      |      |      |      |      |      |      |
|-----------------|--------------------|------|------|------|------|------|------|------|------|------|
|                 | 胃                  |      | 大腸   |      | 肺    |      | 乳    |      | 子宮頸  |      |
|                 | 集団                 | 個別   | 集団   | 個別   | 集団   | 個別   | 集団   | 個別   | 集団   | 個別   |
| 集計対象市区町村数       | 21                 | 12   | 20   | 15   | 21   | 13   | 20   | 19   | 20   | 19   |
| 集計対象市区町村割合(%)   | 100                | 57.1 | 95.2 | 71.4 | 100  | 61.9 | 95.2 | 90.5 | 95.2 | 90.5 |
| チェックリスト全項目の実施率* | 62.9               | 47.6 | 60.5 | 50.1 | 62.8 | 48.4 | 62.3 | 49.3 | 62.3 | 48.9 |

表4 チェックリスト実施率(平成28年度の検診体制整備に関する項目)

|  | 実施したと回答した市区町村割合(%) |      |      |      |      |      |      |      |      |      |
|--|--------------------|------|------|------|------|------|------|------|------|------|
|  | 胃                  |      | 大腸   |      | 肺    |      | 乳    |      | 子宮頸  |      |
|  | 集団                 | 個別   | 集団   | 個別   | 集団   | 個別   | 集団   | 個別   | 集団   | 個別   |
| 集計対象市区町村数  | 21                 | 12   | 20   | 15   | 21   | 14   | 20   | 20   | 20   | 20   |
| 集計対象市区町村割合(%)  | 100                | 57.1 | 95.2 | 71.4 | 100  | 66.7 | 95.2 | 95.2 | 95.2 | 95.2 |
| <b>【1】 検診対象者</b>   |                    |      |      |      |      |      |      |      |      |      |
| 1-1 対象者全員の氏名を記載した名簿を、住民台帳などに基づいて作成したか*   | 100                | 91.7 | 100  | 93.3 | 100  | 92.9 | 100  | 100  | 100  | 100  |
| 1-2 対象者全員に、個別に受診勧奨を行ったか*   | 38.1               | 33.3 | 35.0 | 20.0 | 38.1 | 21.4 | 40.0 | 40.0 | 40.0 | 45.0 |
| 1-3 受診勧奨を行った住民のうち未受診者全員に対し、再度の受診勧奨を個人毎(手紙・電話・訪問等)に行ったか                         | 9.5                | 8.3  | 5.0  | 0    | 9.5  | 0    | 10.0 | 10.0 | 10.0 | 15.0 |
| 1-4 対象者数(推計でも可)を把握したか*   | 90.5               | 91.7 | 90.0 | 93.3 | 90.5 | 92.9 | 90.0 | 95.0 | 90.0 | 95.0 |
| <b>【2】 受診者の情報管理</b>  |                    |      |      |      |      |      |      |      |      |      |
| 2-1 個人別の受診(記録)台帳またはデータベースを作成したか*   | 95.2               | 91.7 | 95.0 | 93.3 | 95.2 | 92.9 | 95.0 | 90.0 | 95.0 | 90.0 |
| 2-2 過去5年間の受診歴を記録しているか*   | 85.7               | 91.7 | 85.0 | 93.3 | 85.7 | 92.9 | 85.0 | 80.0 | 85.0 | 80.0 |
| <b>【3】 受診者への説明、及び要精検者への説明</b>  |                    |      |      |      |      |      |      |      |      |      |
| 3-1 受診勧奨時に、「検診機関用チェックリスト 1.受診者への説明」が全項目記載された資料を、全員に個別配布したか*                    | 0                  | 8.3  | 0    | 0    | 0    | 0    | 0    | 5.0  | 0    | 5.0  |
| 3-2 要精検者全員に対し、受診可能な精密検査機関名(医療機関名)の一覧を提示したか*                                    | 28.6               | 16.7 | 25.0 | 20.0 | 23.8 | 14.3 | 30.0 | 10.0 | 25.0 | 10.0 |
| 3-3 上記(3-2)の一覧に掲載したすべての精密検査機関には、あらかじめ精密検査結果の報告を依頼したか*                          | 19.0               | 16.7 | 15.0 | 20.0 | 14.3 | 14.3 | 15.0 | 10.0 | 15.0 | 10.0 |
| <b>【4】 精密検査結果の把握、精密検査未受診者の特定と受診勧奨</b>  |                    |      |      |      |      |      |      |      |      |      |
| 4-1 精密検査方法及び、精密検査(治療)結果を把握したか*   | 95.2               | 83.3 | 95.0 | 86.7 | 95.2 | 85.7 | 95.0 | 95.0 | 95.0 | 95.0 |
| 4-2 精密検査方法及び、精密検査(治療)結果が不明の者については、本人もしくは精密検査機関への照会等により、結果を確認したか*               | 90.5               | 66.7 | 90.0 | 73.3 | 90.5 | 71.4 | 90.0 | 80.0 | 90.0 | 80.0 |
| 4-3 個人毎の精密検査方法及び、精密検査(治療)結果を、市区町村、検診機関(医療機関)、精密検査機関が共有したか*                     | 66.7               | 41.7 | 65.0 | 33.3 | 66.7 | 35.7 | 75.0 | 45.0 | 75.0 | 45.0 |
| 4-4 過去5年間の精密検査方法及び、精密検査(治療)結果を記録しているか*   | 71.4               | 83.3 | 70.0 | 86.7 | 71.4 | 85.7 | 70.0 | 75.0 | 70.0 | 75.0 |
| 4-5 精密検査未受診と精密検査結果未把握を定義に従って区別し、精密検査未受診者を特定したか*                                | 66.7               | 66.7 | 65.0 | 73.3 | 66.7 | 71.4 | 65.0 | 60.0 | 65.0 | 60.0 |
| 4-6 精密検査未受診者に精密検査の受診勧奨を行ったか*   | 100                | 66.7 | 100  | 66.7 | 100  | 64.3 | 100  | 70.0 | 100  | 70.0 |
| <b>【5】 地域保健・健康増進事業報告</b>   |                    |      |      |      |      |      |      |      |      |      |
| 5-1 がん検診結果や精密検査結果の最終報告(平成27年度地域保健・健康増進事業報告)を行ったか*                              | 100                | 91.7 | 100  | 93.3 | 100  | 92.9 | 100  | 100  | 100  | 100  |
| 5-2 がん検診の結果について、地域保健・健康増進事業報告の全項目を計上できるよう、委託先(検診機関(医療機関)、医師会など)に報告を求めたか*       | 95.2               | 91.7 | 95.0 | 80.0 | 95.2 | 78.6 | 95.0 | 90.0 | 95.0 | 90.0 |
| 5-3 がん検診の結果について、委託先からの報告内容が地域保健・健康増進事業報告を網羅できていない場合、改善を求めたか*                   | 90.5               | 83.3 | 90.0 | 73.3 | 90.5 | 71.4 | 90.0 | 85.0 | 90.0 | 85.0 |
| 5-4 精密検査結果について、地域保健・健康増進事業報告の全項目を計上できるよう、委託先(検診機関(医療機関)、精密検査機関、医師会など)に報告を求めたか* | 90.5               | 91.7 | 90.0 | 73.3 | 90.5 | 71.4 | 90.0 | 85.0 | 90.0 | 85.0 |
| 5-5 精密検査結果について、委託先からの報告内容が地域保健・健康増進事業報告を網羅できていない場合、改善を求めたか*                    | 81.0               | 83.3 | 80.0 | 66.7 | 81.0 | 64.3 | 80.0 | 70.0 | 80.0 | 70.0 |
| <b>【6】 検診機関(医療機関)の質の担保</b>   |                    |      |      |      |      |      |      |      |      |      |
| 6-1 委託先検診機関(医療機関)を、仕様書の内容に基づいて選定したか*   | 42.9               | 33.3 | 45.0 | 26.7 | 42.9 | 28.6 | 45.0 | 30.0 | 45.0 | 30.0 |
| 6-2 仕様書(もしくは実施要綱)の内容は、「仕様書に明記すべき必要最低限の精度管理項目」を満たしたか*                           | 23.8               | 25.0 | 25.0 | 20.0 | 23.8 | 21.4 | 25.0 | 15.0 | 25.0 | 15.0 |
| 6-3 検診終了後に、委託先検診機関(医療機関)で仕様書(もしくは実施要綱)の内容が遵守されたことを確認したか*                       | 14.3               | 16.7 | 15.0 | 13.3 | 14.3 | 14.3 | 15.0 | 10.0 | 15.0 | 10.0 |
| 6-4 検診機関(医療機関)に精度管理評価を個別にフィードバックしたか*   | 4.8                | 0    | 5.0  | 0    | 4.8  | 0    | 5.0  | 0    | 5.0  | 0    |
| 6-5 「検診機関用チェックリスト」の遵守状況をフィードバックしたか*  | 4.8                | 0    | 5.0  | 0    | 4.8  | 0    | 5.0  | 0    | 5.0  | 0    |
| 6-6 検診機関(医療機関)毎のプロセス指標値を集計してフィードバックしたか*  | 4.8                | 0    | 5.0  | 0    | 4.8  | 0    | 5.0  | 0    | 5.0  | 0    |
| 6-7 上記の結果をふまえ、課題のある検診機関(医療機関)に改善策をフィードバックしたか*                                  | 4.8                | 0    | 5.0  | 0    | 4.8  | 0    | 5.0  | 0    | 5.0  | 0    |

表5 チェックリスト実施率（平成26年度の精度管理指標の把握に関する項目）

|  | 実施したと回答した市区町村割合(%) |      |      |      |      |      |      |      |      |      |
|--|--------------------|------|------|------|------|------|------|------|------|------|
|  | 胃                  |      | 大腸   |      | 肺    |      | 乳    |      | 子宮頸  |      |
|  | 集団                 | 個別   | 集団   | 個別   | 集団   | 個別   | 集団   | 個別   | 集団   | 個別   |
| 集計対象市区町村数                              | 21                 | 12   | 20   | 15   | 21   | 13   | 20   | 19   | 20   | 19   |
| 集計対象市区町村割合(%)                          | 100                | 57.1 | 95.2 | 71.4 | 100  | 61.9 | 95.2 | 90.5 | 95.2 | 90.5 |
| <b>【7】 受診率の集計</b>                      |                    |      |      |      |      |      |      |      |      |      |
| 7-1 受診率を集計したか*                         | 95.2               | 83.3 | 95.0 | 86.7 | 95.2 | 84.6 | 95.0 | 89.5 | 95.0 | 89.5 |
| 7-2 受診率を性別・年齢5歳階級別に集計したか*              | 90.5               | 83.3 | 90.0 | 86.7 | 90.5 | 84.6 | 90.0 | 78.9 | 90.0 | 78.9 |
| 7-3 受診率を検診機関別に集計したか*                   | 66.7               | 25.0 | 65.0 | 33.3 | 66.7 | 30.8 | 65.0 | 42.1 | 65.0 | 42.1 |
| 7-4 受診率を検診受診歴別に集計したか*                  | 71.4               | 58.3 | 70.0 | 66.7 | 71.4 | 61.5 | 70.0 | 63.2 | 70.0 | 63.2 |
| <b>【8】 要精検率の集計</b>                     |                    |      |      |      |      |      |      |      |      |      |
| 8-1 要精検率を集計したか*                        | 85.7               | 66.7 | 85.0 | 73.3 | 85.7 | 69.2 | 85.0 | 73.7 | 85.0 | 73.7 |
| 8-2 要精検率を性別・年齢5歳階級別に集計したか*             | 76.2               | 58.3 | 75.0 | 66.7 | 76.2 | 61.5 | 75.0 | 63.2 | 75.0 | 63.2 |
| 8-3 要精検率を検診機関別に集計したか*                  | 71.4               | 16.7 | 65.0 | 26.7 | 71.4 | 23.1 | 70.0 | 31.6 | 70.0 | 31.6 |
| 8-4 要精検率を検診受診歴別に集計したか*                 | 57.1               | 33.3 | 50.0 | 46.7 | 57.1 | 46.2 | 55.0 | 42.1 | 55.0 | 42.1 |
| <b>【9】 精検受診率の集計</b>                    |                    |      |      |      |      |      |      |      |      |      |
| 9-1 精検受診率を集計したか*                       | 81.0               | 66.7 | 80.0 | 73.3 | 81.0 | 69.2 | 80.0 | 73.7 | 80.0 | 73.7 |
| 9-2 精検受診率を性別・年齢5歳階級別に集計したか*            | 66.7               | 50.0 | 65.0 | 60.0 | 66.7 | 53.8 | 65.0 | 57.9 | 65.0 | 57.9 |
| 9-3 精検受診率を検診機関別に集計したか*                 | 66.7               | 16.7 | 60.0 | 26.7 | 66.7 | 23.1 | 65.0 | 31.6 | 65.0 | 31.6 |
| 9-4 精検受診率を検診受診歴別に集計したか*                | 61.9               | 33.3 | 55.0 | 46.7 | 61.9 | 46.2 | 60.0 | 42.1 | 60.0 | 42.1 |
| <b>【10】 精検未受診率の集計</b>                  |                    |      |      |      |      |      |      |      |      |      |
| 10-1 精検未受診率を集計したか*                     | 66.7               | 58.3 | 65.0 | 66.7 | 66.7 | 61.5 | 70.0 | 52.6 | 70.0 | 52.6 |
| <b>【11】 がん発見率の集計</b>                   |                    |      |      |      |      |      |      |      |      |      |
| 11-1 がん発見率を集計したか*                      | 85.7               | 58.3 | 80.0 | 66.7 | 85.7 | 69.2 | 85.0 | 63.2 | 85.0 | 63.2 |
| 11-2 がん発見率を性別・年齢5歳階級別に集計したか*           | 76.2               | 50.0 | 70.0 | 60.0 | 76.2 | 61.5 | 75.0 | 52.6 | 75.0 | 52.6 |
| 11-3 がん発見率を検診機関別に集計したか*                | 71.4               | 16.7 | 65.0 | 26.7 | 71.4 | 23.1 | 70.0 | 26.3 | 70.0 | 26.3 |
| 11-4 がん発見率を検診受診歴別に集計したか*               | 61.9               | 33.3 | 55.0 | 46.7 | 61.9 | 46.2 | 60.0 | 42.1 | 60.0 | 42.1 |
| 11-5 がん発見率を検査方法別に集計したか**               | .                  | .    | .    | .    | 61.9 | 38.5 | 60.0 | 42.1 | .    | .    |
| <b>【12】 陽性反応適中度の集計</b>                 |                    |      |      |      |      |      |      |      |      |      |
| 12-1 陽性反応適中度を集計したか*                    | 57.1               | 50.0 | 45.0 | 53.3 | 57.1 | 53.8 | 55.0 | 47.4 | 55.0 | 47.4 |
| 12-2 陽性反応適中度を性別・年齢5歳階級別に集計したか*         | 38.1               | 33.3 | 30.0 | 40.0 | 38.1 | 38.5 | 35.0 | 31.6 | 35.0 | 31.6 |
| 12-3 陽性反応適中度を検診機関別に集計したか*              | 42.9               | 16.7 | 35.0 | 20.0 | 42.9 | 15.4 | 40.0 | 15.8 | 40.0 | 15.8 |
| 12-4 陽性反応適中度を検診受診歴別に集計したか*             | 38.1               | 33.3 | 30.0 | 40.0 | 38.1 | 38.5 | 35.0 | 31.6 | 35.0 | 31.6 |
| 12-5 陽性反応適中度を検査方法別に集計したか**             | .                  | .    | .    | .    | 42.9 | 46.2 | 40.0 | 36.8 | .    | .    |
| <b>【13】 早期がん割合の集計</b>                  |                    |      |      |      |      |      |      |      |      |      |
| 13-1 早期がん割合を集計したか*                     | 76.2               | 50.0 | 75.0 | 53.3 | 81.0 | 53.8 | 80.0 | 52.6 | .    | .    |
| 13-2 早期がん割合を性別・年齢5歳階級別に集計したか*          | 61.9               | 33.3 | 60.0 | 40.0 | 66.7 | 38.5 | 65.0 | 36.8 | .    | .    |
| 13-3 早期がん割合を検診機関別に集計したか*               | 66.7               | 8.3  | 65.0 | 13.3 | 71.4 | 7.7  | 70.0 | 15.8 | .    | .    |
| 13-4 早期がん割合を検診受診歴別に集計したか*              | 57.1               | 25.0 | 55.0 | 33.3 | 61.9 | 30.8 | 60.0 | 31.6 | .    | .    |
| 13-5 早期がん割合を検査方法別に集計したか**              | .                  | .    | .    | .    | 66.7 | 30.8 | 65.0 | 36.8 | .    | .    |
| <b>【14】 粘膜内がん、非浸潤がんの集計</b>             |                    |      |      |      |      |      |      |      |      |      |
| 14-1 粘膜内がんを集計したか*                      | 76.2               | 50.0 | 70.0 | 53.3 | .    | .    | .    | .    | .    | .    |
| 14-1 非浸潤がんを集計したか*                      | .                  | .    | .    | .    | .    | .    | 75.0 | 57.9 | .    | .    |
| <b>【15】 上皮内病変（CINなど）数の集計</b>           |                    |      |      |      |      |      |      |      |      |      |
| 15-1 上皮内病変（CINなど）数を集計したか（区分毎）*         | .                  | .    | .    | .    | .    | .    | .    | .    | 75.0 | 52.6 |
| 15-2 上皮内病変（CINなど）数を年齢5歳階級別に集計したか（区分毎）* | .                  | .    | .    | .    | .    | .    | .    | .    | 65.0 | 42.1 |
| 15-3 上皮内病変（CINなど）数を検診機関別に集計したか（区分毎）*   | .                  | .    | .    | .    | .    | .    | .    | .    | 65.0 | 15.8 |
| 15-4 上皮内病変（CINなど）数を検診受診歴別に集計したか（区分毎）*  | .                  | .    | .    | .    | .    | .    | .    | .    | 65.0 | 42.1 |
| <b>【16】 微小浸潤がん割合の集計</b>                |                    |      |      |      |      |      |      |      |      |      |
| 16-1 微小浸潤がん割合を集計したか*                   | .                  | .    | .    | .    | .    | .    | .    | .    | 70.0 | 47.4 |
| 16-2 微小浸潤がん割合を年齢5歳階級別に集計したか*           | .                  | .    | .    | .    | .    | .    | .    | .    | 60.0 | 36.8 |
| 16-3 微小浸潤がん割合を検診機関別に集計したか*             | .                  | .    | .    | .    | .    | .    | .    | .    | 60.0 | 10.5 |
| 16-4 微小浸潤がん割合を検診受診歴別に集計したか*            | .                  | .    | .    | .    | .    | .    | .    | .    | 60.0 | 36.8 |

\* 「事業評価のためのチェックリスト（厚生労働省委員会報告書「今後の我が国におけるがん検診事業評価の在り方について・平成20年3月」）に記載されている項目

\*\* 肺がんは「事業評価のためのチェックリスト」には含まれない

### 3 プロセス指標値(長崎県)

表6 市区町村別のプロセス指標値

胃がん

| 自治体名  | 2014年プロセス指標値(男女計 40~74歳) |      |      |          |      |      |          |      |      |            |      |      |
|-------|--------------------------|------|------|----------|------|------|----------|------|------|------------|------|------|
|       | 要精検率(%)                  |      |      | 精検受診率(%) |      |      | がん発見率(%) |      |      | 陽性反応適中度(%) |      |      |
|       | 集団                       | 個別   | 計    | 集団       | 個別   | 計    | 集団       | 個別   | 計    | 集団         | 個別   | 計    |
| 全国    | 7.6                      | 8.7  | 7.9  | 83.6     | 74.7 | 80.9 | 0.12     | 0.13 | 0.12 | 1.60       | 1.46 | 1.56 |
| 長崎県   | 7.2                      | 5.5  | 6.2  | 88.6     | 91.9 | 90.2 | 0.11     | 0.30 | 0.22 | 1.57       | 5.56 | 3.55 |
| 長崎市   | 6.7                      | 8.0  | 7.1  | 92.9     | 76.5 | 88.1 | 0.16     | 0    | 0.12 | 2.38       | 0    | 1.69 |
| 佐世保市  | 7.8                      | 4.2  | 4.4  | 91.8     | 97.6 | 96.8 | 0        | 0.34 | 0.32 | 0          | 8.28 | 7.14 |
| 島原市   | 13.9                     | 10.0 | 13.8 | 92.8     | 66.7 | 92.0 | 0.29     | 0    | 0.28 | 2.06       | 0    | 2.00 |
| 諫早市   | 6.1                      | 4.7  | 5.5  | 89.2     | 82.6 | 86.7 | 0        | 0    | 0    | 0          | 0    | 0    |
| 大村市   | 8.4                      | 3.9  | 4.2  | 93.8     | 69.1 | 72.2 | 0.53     | 0.21 | 0.23 | 6.25       | 5.45 | 5.56 |
| 平戸市   | 7.0                      | 11.1 | 7.1  | 83.3     | 0    | 80.4 | 0        | 0    | 0    | 0          | 0    | 0    |
| 松浦市   | 7.3                      | -    | 7.3  | 75.9     | -    | 75.9 | 0.09     | -    | 0.09 | 1.20       | -    | 1.20 |
| 対馬市   | 10.6                     | 10.5 | 10.5 | 92.9     | 99.1 | 97.8 | 0.19     | 0.49 | 0.43 | 1.79       | 4.67 | 4.07 |
| 壱岐市   | 5.0                      | 11.6 | 7.7  | 100      | 66.7 | 79.2 | 0        | 0    | 0    | 0          | 0    | 0    |
| 五島市   | 5.9                      | -    | 5.9  | 92.3     | -    | 92.3 | 0        | -    | 0    | 0          | -    | 0    |
| 西海市   | 6.6                      | -    | 6.6  | 97.7     | -    | 97.7 | 0.30     | -    | 0.30 | 4.55       | -    | 4.55 |
| 雲仙市   | 6.1                      | 11.2 | 7.8  | 86.4     | 89.8 | 88.0 | 0        | 0    | 0    | 0          | 0    | 0    |
| 南島原市  | 7.6                      | 9.0  | 7.9  | 93.4     | 91.3 | 92.9 | 0.19     | 0.20 | 0.19 | 2.46       | 2.17 | 2.38 |
| 長与町   | 4.3                      | 10.2 | 8.5  | 88.9     | 86.3 | 86.7 | 0.48     | 0.20 | 0.28 | 11.11      | 1.96 | 3.33 |
| 時津町   | 7.1                      | 12.3 | 8.1  | 81.8     | 77.8 | 80.6 | 0.32     | 0    | 0.26 | 4.55       | 0    | 3.23 |
| 東彼杵町  | 5.7                      | -    | 5.7  | 84.6     | -    | 84.6 | 0        | -    | 0    | 0          | -    | 0    |
| 川棚町   | 6.6                      | -    | 6.6  | 92.9     | -    | 92.9 | 0.12     | -    | 0.12 | 1.79       | -    | 1.79 |
| 波佐見町  | 7.0                      | -    | 7.0  | 91.9     | -    | 91.9 | 0.38     | -    | 0.38 | 5.41       | -    | 5.41 |
| 小値賀町  | 5.9                      | -    | 5.9  | 0        | -    | 0    | 0        | -    | 0    | 0          | -    | 0    |
| 佐々町   | 5.9                      | -    | 5.9  | 81.3     | -    | 81.3 | 0        | -    | 0    | 0          | -    | 0    |
| 新上五島町 | 7.6                      | -    | 7.6  | 84.6     | -    | 84.6 | 0        | -    | 0    | 0          | -    | 0    |

大腸がん

| 自治体名  | 2014年プロセス指標値(男女計 40~74歳) |      |      |          |      |      |          |      |      |            |      |      |
|-------|--------------------------|------|------|----------|------|------|----------|------|------|------------|------|------|
|       | 要精検率(%)                  |      |      | 精検受診率(%) |      |      | がん発見率(%) |      |      | 陽性反応適中度(%) |      |      |
|       | 集団                       | 個別   | 計    | 集団       | 個別   | 計    | 集団       | 個別   | 計    | 集団         | 個別   | 計    |
| 全国    | 6.3                      | 7.8  | 7.1  | 75.3     | 63.5 | 68.3 | 0.18     | 0.25 | 0.22 | 2.92       | 3.19 | 3.08 |
| 長崎県   | 7.9                      | 10.6 | 9.7  | 76.9     | 72.6 | 73.8 | 0.28     | 0.33 | 0.31 | 3.51       | 3.13 | 3.24 |
| 長崎市   | 8.0                      | 10.1 | 9.9  | 88.3     | 75.6 | 76.4 | 0.53     | 0.54 | 0.54 | 6.67       | 5.32 | 5.40 |
| 佐世保市  | 7.7                      | 10.1 | 9.6  | 81.5     | 77.7 | 78.3 | 0.31     | 0.28 | 0.29 | 4.05       | 2.83 | 3.01 |
| 島原市   | -                        | 16.3 | 16.3 | -        | 88.1 | 88.1 | -        | 0.61 | 0.61 | -          | 3.76 | 3.76 |
| 諫早市   | 7.9                      | 9.0  | 8.8  | 74.6     | 61.4 | 62.8 | 0.35     | 0.16 | 0.19 | 4.48       | 1.81 | 2.10 |
| 大村市   | 6.8                      | 9.5  | 9.1  | 80.8     | 60.6 | 63.1 | 0.52     | 0.31 | 0.34 | 7.69       | 3.22 | 3.76 |
| 平戸市   | 13.9                     | 18.8 | 15.2 | 75.6     | 50.0 | 67.5 | 0.28     | 0.40 | 0.31 | 1.99       | 2.13 | 2.03 |
| 松浦市   | 8.2                      | -    | 8.2  | 66.9     | -    | 66.9 | 0.44     | -    | 0.44 | 5.41       | -    | 5.41 |
| 対馬市   | 6.7                      | 13.3 | 11.7 | 83.7     | 77.1 | 78.0 | 0.16     | 0.19 | 0.18 | 2.33       | 1.45 | 1.57 |
| 壱岐市   | 7.4                      | 7.6  | 7.6  | 81.3     | 71.6 | 73.1 | 0        | 0.09 | 0.07 | 0          | 1.14 | 0.96 |
| 五島市   | 7.6                      | 12.6 | 9.5  | 85.6     | 70.9 | 78.2 | 0.16     | 0.26 | 0.19 | 2.05       | 2.03 | 2.04 |
| 西海市   | 6.4                      | -    | 6.4  | 85.4     | -    | 85.4 | 0.19     | -    | 0.19 | 2.91       | -    | 2.91 |
| 雲仙市   | 7.3                      | 6.8  | 7.1  | 76.5     | 84.8 | 81.0 | 0.15     | 0.18 | 0.17 | 2.04       | 2.68 | 2.38 |
| 南島原市  | 6.8                      | 7.3  | 7.0  | 72.6     | 86.8 | 78.4 | 0.27     | 0.60 | 0.40 | 4.00       | 8.26 | 5.74 |
| 長与町   | 8.4                      | 10.5 | 10.2 | 71.4     | 70.6 | 70.7 | 0        | 0.30 | 0.26 | 0          | 2.82 | 2.53 |
| 時津町   | 9.4                      | 8.7  | 9.0  | 76.9     | 47.2 | 62.7 | 0.48     | 0.48 | 0.48 | 5.13       | 5.56 | 5.33 |
| 東彼杵町  | 5.4                      | -    | 5.4  | 72.7     | -    | 72.7 | 0.25     | -    | 0.25 | 4.55       | -    | 4.55 |
| 川棚町   | 6.3                      | -    | 6.3  | 83.6     | -    | 83.6 | 0.35     | -    | 0.35 | 5.48       | -    | 5.48 |
| 波佐見町  | 7.1                      | -    | 7.1  | 80.9     | -    | 80.9 | 0.21     | -    | 0.21 | 2.94       | -    | 2.94 |
| 小値賀町  | 19.5                     | -    | 19.5 | 68.1     | -    | 68.1 | 0.28     | -    | 0.28 | 1.45       | -    | 1.45 |
| 佐々町   | 6.7                      | -    | 6.7  | 62.1     | -    | 62.1 | 0.20     | -    | 0.20 | 2.91       | -    | 2.91 |
| 新上五島町 | 10.8                     | 20.3 | 18.6 | 81.6     | 65.6 | 67.2 | 0.28     | 0.12 | 0.15 | 2.63       | 0.59 | 0.80 |

肺がん

| 自治体名  | 2014年プロセス指標値(男女計 40~74歳) |      |     |          |      |      |          |      |      |            |      |       |
|-------|--------------------------|------|-----|----------|------|------|----------|------|------|------------|------|-------|
|       | 要精検率(%)                  |      |     | 精検受診率(%) |      |      | がん発見率(%) |      |      | 陽性反応適中度(%) |      |       |
|       | 集団                       | 個別   | 計   | 集団       | 個別   | 計    | 集団       | 個別   | 計    | 集団         | 個別   | 計     |
| 全国    | 2.0                      | 2.5  | 2.2 | 84.4     | 75.1 | 80.3 | 0.05     | 0.05 | 0.05 | 2.40       | 1.97 | 2.21  |
| 長崎県   | 1.8                      | 3.8  | 3.0 | 84.4     | 80.3 | 81.5 | 0.06     | 0.06 | 0.06 | 3.08       | 1.66 | 2.05  |
| 長崎市   | 2.9                      | 3.0  | 3.0 | 89.6     | 83.6 | 84.6 | 0.06     | 0.12 | 0.11 | 2.08       | 4.00 | 3.66  |
| 佐世保市  | 1.3                      | 1.7  | 1.6 | 75.6     | 87.2 | 84.9 | 0.06     | 0.03 | 0.03 | 4.44       | 1.60 | 2.16  |
| 島原市   | 1.9                      | -    | 1.9 | 87.3     | -    | 87.3 | 0        | -    | 0    | 0          | -    | 0     |
| 諫早市   | 2.5                      | 7.0  | 6.4 | 77.4     | 73.6 | 73.8 | 0.08     | 0.10 | 0.10 | 3.23       | 1.46 | 1.55  |
| 大村市   | 2.6                      | 3.5  | 3.3 | 87.5     | 71.3 | 73.8 | 0.11     | 0    | 0.02 | 4.17       | 0    | 0.63  |
| 平戸市   | 1.5                      | 0    | 1.5 | 89.7     | -    | 89.7 | 0.05     | -    | 0.05 | 3.45       | -    | 3.45  |
| 松浦市   | 1.1                      | -    | 1.1 | 90.9     | -    | 90.9 | 0        | -    | 0    | 0          | -    | 0     |
| 対馬市   | 2.7                      | 2.6  | 2.6 | 88.9     | 86.2 | 86.7 | 0        | 0.12 | 0.09 | 0          | 4.62 | 3.61  |
| 壱岐市   | 2.3                      | 4.8  | 4.1 | 83.3     | 88.9 | 88.1 | 0        | 0.13 | 0.10 | 0          | 2.78 | 2.38  |
| 五島市   | 1.5                      | 1.4  | 1.5 | 97.5     | 100  | 97.9 | 0.04     | 0    | 0.03 | 2.50       | 0    | 2.13  |
| 西海市   | 1.6                      | -    | 1.6 | 95.0     | -    | 95.0 | 0.12     | -    | 0.12 | 7.50       | -    | 7.50  |
| 雲仙市   | 1.8                      | 3.9  | 2.8 | 81.0     | 84.5 | 83.3 | 0.04     | 0.05 | 0.05 | 2.38       | 1.19 | 1.59  |
| 南島原市  | 1.7                      | 4.8  | 2.6 | 85.7     | 96.8 | 91.8 | 0.09     | 0.05 | 0.08 | 5.19       | 1.08 | 2.94  |
| 長与町   | 1.1                      | 2.6  | 2.4 | 100      | 91.3 | 91.8 | 0        | 0.06 | 0.05 | 0          | 2.17 | 2.04  |
| 時津町   | 3.2                      | 2.2  | 2.6 | 85.7     | 76.5 | 80.6 | 0        | 0    | 0    | 0          | 0    | 0     |
| 東彼杵町  | 1.4                      | -    | 1.4 | 100      | -    | 100  | 0.24     | -    | 0.24 | 16.67      | -    | 16.67 |
| 川棚町   | 2.2                      | -    | 2.2 | 86.2     | -    | 86.2 | 0.08     | -    | 0.08 | 3.45       | -    | 3.45  |
| 波佐見町  | 2.0                      | -    | 2.0 | 95.8     | -    | 95.8 | 0        | -    | 0    | 0          | -    | 0     |
| 小値賀町  | 2.9                      | -    | 2.9 | 0        | -    | 0    | 0        | -    | 0    | 0          | -    | 0     |
| 佐々町   | 2.2                      | -    | 2.2 | 57.5     | -    | 57.5 | 0.06     | -    | 0.06 | 2.50       | -    | 2.50  |
| 新上五島町 | 2.0                      | 10.1 | 8.3 | 90.0     | 79.0 | 79.6 | 0        | 0    | 0    | 0          | 0    | 0     |

## 乳がん

| 自治体名  | 2014年プロセス指標値(女 40~74歳) |      |      |          |      |      |          |      |      |            |       |       |
|-------|------------------------|------|------|----------|------|------|----------|------|------|------------|-------|-------|
|       | 要精検率(%)                |      |      | 精検受診率(%) |      |      | がん発見率(%) |      |      | 陽性反応適中度(%) |       |       |
|       | 集団                     | 個別   | 計    | 集団       | 個別   | 計    | 集団       | 個別   | 計    | 集団         | 個別    | 計     |
| 全国    | 5.9                    | 9.0  | 7.6  | 90.2     | 84.0 | 86.3 | 0.28     | 0.37 | 0.33 | 4.79       | 4.08  | 4.34  |
| 長崎県   | 6.0                    | 12.0 | 9.5  | 92.3     | 86.2 | 87.7 | 0.31     | 0.36 | 0.34 | 5.19       | 3.02  | 3.58  |
| 長崎市   | 6.6                    | 16.0 | 15.3 | 90.9     | 82.7 | 83.0 | 0        | 0.37 | 0.35 | 0          | 2.35  | 2.27  |
| 佐世保市  | 8.1                    | 9.0  | 8.8  | 93.9     | 96.6 | 96.0 | 0.37     | 0.36 | 0.36 | 4.58       | 4.01  | 4.13  |
| 島原市   | 4.5                    | 10.3 | 5.3  | 90.9     | 81.3 | 88.3 | 0.21     | 0    | 0.18 | 4.55       | 0     | 3.33  |
| 諫早市   | 7.1                    | 11.6 | 11.0 | 96.0     | 86.7 | 87.5 | 0.57     | 0.48 | 0.50 | 8.00       | 4.17  | 4.53  |
| 大村市   | -                      | 7.9  | 7.9  | -        | 57.9 | 57.9 | -        | 0    | 0    | -          | 0     | 0     |
| 平戸市   | 8.0                    | 18.2 | 9.5  | 90.4     | 95.5 | 91.9 | 0.61     | 0    | 0.52 | 7.69       | 0     | 5.41  |
| 松浦市   | 5.1                    | 16.7 | 5.4  | 93.4     | 0    | 84.5 | 0.20     | 0    | 0.19 | 3.95       | 0     | 3.57  |
| 対馬市   | 6.1                    | 19.4 | 6.9  | 97.4     | 85.7 | 95.6 | 0.65     | 0    | 0.61 | 10.53      | 0     | 8.89  |
| 壱岐市   | 5.0                    | 6.3  | 5.6  | 100      | 78.6 | 88.9 | 0.38     | 0.89 | 0.62 | 7.69       | 14.29 | 11.11 |
| 五島市   | 5.2                    | 5.9  | 5.2  | 100      | 50.0 | 97.0 | 0.17     | 0    | 0.16 | 3.23       | 0     | 3.03  |
| 西海市   | 6.0                    | 15.6 | 7.5  | 91.7     | 47.1 | 77.4 | 0.33     | 0    | 0.28 | 5.56       | 0     | 3.77  |
| 雲仙市   | 3.7                    | 9.8  | 5.8  | 87.2     | 93.8 | 91.0 | 0.16     | 0.31 | 0.21 | 4.26       | 3.13  | 3.60  |
| 南島原市  | 7.5                    | 15.8 | 11.4 | 94.2     | 93.8 | 93.9 | 0.65     | 0.49 | 0.58 | 8.70       | 3.10  | 5.05  |
| 長与町   | 6.2                    | 5.4  | 5.5  | 92.3     | 91.2 | 91.4 | 0        | 0.28 | 0.24 | 0          | 5.26  | 4.29  |
| 時津町   | 6.8                    | 22.7 | 16.4 | 100      | 87.9 | 89.9 | 0        | 0.34 | 0.21 | 0          | 1.52  | 1.27  |
| 東彼杵町  | 8.1                    | 1.8  | 7.0  | 95.2     | 0    | 90.9 | 0.78     | 0    | 0.63 | 9.52       | 0     | 9.09  |
| 川棚町   | 4.0                    | 28.6 | 4.5  | 97.5     | 0    | 84.8 | 0.40     | 0    | 0.39 | 10.00      | 0     | 8.70  |
| 波佐見町  | 4.3                    | 0    | 4.2  | 95.8     | -    | 95.8 | 0        | -    | 0    | 0          | -     | 0     |
| 小値賀町  | 5.6                    | -    | 5.6  | 0        | -    | 0    | 0        | -    | 0    | 0          | -     | 0     |
| 佐々町   | 6.7                    | 8.3  | 6.8  | 83.3     | 75.0 | 82.6 | 0.32     | 0    | 0.30 | 4.76       | 0     | 4.35  |
| 新上五島町 | 8.5                    | 7.8  | 8.2  | 94.1     | 85.7 | 90.9 | 0        | 0.74 | 0.30 | 0          | 9.52  | 3.64  |

## 子宮頸がん

| 自治体名  | 2014年プロセス指標値(女 20~74歳) |     |     |          |      |      |          |      |      |            |      |      |
|-------|------------------------|-----|-----|----------|------|------|----------|------|------|------------|------|------|
|       | 要精検率(%)                |     |     | 精検受診率(%) |      |      | がん発見率(%) |      |      | 陽性反応適中度(%) |      |      |
|       | 集団                     | 個別  | 計   | 集団       | 個別   | 計    | 集団       | 個別   | 計    | 集団         | 個別   | 計    |
| 全国    | 1.4                    | 2.5 | 2.2 | 82.3     | 70.6 | 72.5 | 0.03     | 0.05 | 0.04 | 2.12       | 1.87 | 1.91 |
| 長崎県   | 0.9                    | 2.8 | 2.3 | 90.8     | 79.4 | 80.5 | 0.01     | 0.09 | 0.07 | 0.84       | 3.25 | 3.01 |
| 長崎市   | 0.9                    | 3.2 | 3.1 | 85.7     | 73.8 | 74.0 | 0        | 0.06 | 0.06 | 0          | 2.02 | 1.99 |
| 佐世保市  | 0.6                    | 2.3 | 2.1 | 87.5     | 91.9 | 91.7 | 0        | 0.17 | 0.15 | 0          | 7.36 | 7.14 |
| 島原市   | 0.9                    | 3.1 | 2.5 | 100      | 94.8 | 95.3 | 0        | 0.08 | 0.06 | 0          | 2.60 | 2.35 |
| 諫早市   | 1.1                    | 2.6 | 2.5 | 100      | 82.6 | 83.1 | 0        | 0.06 | 0.06 | 0          | 2.48 | 2.42 |
| 大村市   | -                      | 3.2 | 3.2 | -        | 59.6 | 59.6 | -        | 0.07 | 0.07 | -          | 2.13 | 2.13 |
| 平戸市   | 0.5                    | 3.0 | 1.0 | 100      | 25.0 | 57.1 | 0        | 0    | 0    | 0          | 0    | 0    |
| 松浦市   | 0.8                    | 2.4 | 0.9 | 83.3     | 0    | 71.4 | 0        | 0    | 0    | 0          | 0    | 0    |
| 対馬市   | 0.8                    | 0   | 0.8 | 90.0     | -    | 90.0 | 0        | -    | 0    | 0          | -    | 0    |
| 壱岐市   | 0.4                    | 2.6 | 1.8 | 100      | 81.8 | 83.3 | 0        | 0    | 0    | 0          | 0    | 0    |
| 五島市   | 1.2                    | 2.8 | 1.8 | 100      | 70.0 | 82.4 | 0        | 0    | 0    | 0          | 0    | 0    |
| 西海市   | 0.8                    | 2.6 | 1.1 | 100      | 33.3 | 71.4 | 0        | 0    | 0    | 0          | 0    | 0    |
| 雲仙市   | 0.4                    | 1.5 | 0.8 | 100      | 70.0 | 80.0 | 0        | 0    | 0    | 0          | 0    | 0    |
| 南島原市  | 1.3                    | 2.3 | 1.8 | 100      | 87.0 | 91.2 | 0.12     | 0    | 0.05 | 9.09       | 0    | 2.94 |
| 長与町   | 0.8                    | 1.1 | 1.0 | 100      | 100  | 100  | 0        | 0    | 0    | 0          | 0    | 0    |
| 時津町   | 0.5                    | 3.5 | 2.9 | 100      | 79.2 | 80.0 | 0        | 0.15 | 0.12 | 0          | 4.17 | 4.00 |
| 東彼杵町  | 0.5                    | 5.5 | 1.8 | 100      | 25.0 | 40.0 | 0        | 0    | 0    | 0          | 0    | 0    |
| 川棚町   | 1.3                    | 1.5 | 1.3 | 91.7     | 0    | 84.6 | 0        | 0    | 0    | 0          | 0    | 0    |
| 波佐見町  | 0.6                    | 0   | 0.6 | 100      | -    | 100  | 0        | -    | 0    | 0          | -    | 0    |
| 小値賀町  | 1.3                    | -   | 1.3 | 0        | -    | 0    | 0        | -    | 0    | 0          | -    | 0    |
| 佐々町   | 2.4                    | 3.1 | 2.5 | 92.9     | 100  | 94.4 | 0        | 0    | 0    | 0          | 0    | 0    |
| 新上五島町 | 0.7                    | 2.8 | 1.5 | 33.3     | 100  | 77.8 | 0        | 0    | 0    | 0          | 0    | 0    |





# 【熊本県】 都道府県別がん検診実施状況

## 1 指針に基づくがん検診実施状況(熊本県)

表1 指針に基づく検診実施状況

|                    | 実施したと回答した市区町村割合(%) |      |      |      |      |
|--------------------|--------------------|------|------|------|------|
|                    | 胃                  | 大腸   | 肺    | 乳    | 子宮頸  |
| 集計対象市区町村数          | 45                 | 45   | 45   | 45   | 45   |
| 集計対象市区町村割合(%)      | 100                | 100  | 100  | 100  | 100  |
| 指針に基づく対象年齢で検診を実施した | 48.9               | 75.6 | 80.0 | 33.3 | 97.8 |
| 指針に基づく受診間隔で検診を実施した | 6.7                | 100  | 100  | 20.0 | 15.6 |

表2 指針に基づかない検診実施状況

|                          | 実施したと回答した市区町村割合(%) |
|--------------------------|--------------------|
| 集計対象市区町村数                | 45                 |
| 集計対象市区町村割合(%)            | 100                |
| 指針以外の何らかの部位で検診を実施した      | 93.3               |
| 前立腺がん検診(PSA検査)を実施した      | 86.7               |
| 子宮体がん検診(細胞診)を実施した        | 6.7                |
| エコーによる検診(肝臓、卵巣、甲状腺)を実施した | 60.0               |
| その他の何らかの検診を実施した          | 17.8               |

## 2 市区町村用がん検診チェックリスト実施率(熊本県)

表3 チェックリスト実施率(全項目)

|                 | 実施したと回答した市区町村割合(%) |      |      |      |      |      |      |      |      |      |
|-----------------|--------------------|------|------|------|------|------|------|------|------|------|
|                 | 胃                  |      | 大腸   |      | 肺    |      | 乳    |      | 子宮頸  |      |
|                 | 集団                 | 個別   | 集団   | 個別   | 集団   | 個別   | 集団   | 個別   | 集団   | 個別   |
| 集計対象市区町村数       | 45                 | 11   | 45   | 19   | 45   | 13   | 44   | 37   | 45   | 41   |
| 集計対象市区町村割合(%)   | 100                | 24.4 | 100  | 42.2 | 100  | 28.9 | 97.8 | 82.2 | 100  | 91.1 |
| チェックリスト全項目の実施率* | 74.3               | 60.7 | 74.7 | 64.4 | 73.9 | 63.2 | 74.7 | 66.4 | 74.3 | 67.1 |

表4 チェックリスト実施率(平成28年度の検診体制整備に関する項目)

|  | 実施したと回答した市区町村割合(%) |      |      |      |      |      |      |      |      |      |
|--|--------------------|------|------|------|------|------|------|------|------|------|
|  | 胃                  |      | 大腸   |      | 肺    |      | 乳    |      | 子宮頸  |      |
|  | 集団                 | 個別   | 集団   | 個別   | 集団   | 個別   | 集団   | 個別   | 集団   | 個別   |
| 集計対象市区町村数  | 45                 | 13   | 45   | 22   | 45   | 14   | 44   | 37   | 45   | 41   |
| 集計対象市区町村割合(%)  | 100                | 28.9 | 100  | 48.9 | 100  | 31.1 | 97.8 | 82.2 | 100  | 91.1 |
| <b>【1】 検診対象者</b>   |                    |      |      |      |      |      |      |      |      |      |
| 1-1 対象者全員の氏名を記載した名簿を、住民台帳などに基づいて作成したか*   | 97.8               | 84.6 | 97.8 | 90.9 | 97.8 | 85.7 | 97.7 | 91.9 | 97.8 | 92.7 |
| 1-2 対象者全員に、個別に受診勧奨を行ったか*   | 91.1               | 76.9 | 91.1 | 72.7 | 91.1 | 92.9 | 88.6 | 83.8 | 84.4 | 78.0 |
| 1-3 受診勧奨を行った住民のうち未受診者全員に対し、再度の受診勧奨を個人毎(手紙・電話・訪問等)に行ったか                         | 8.9                | 15.4 | 11.1 | 13.6 | 11.1 | 14.3 | 6.8  | 18.9 | 8.9  | 9.8  |
| 1-4 対象者数(推計でも可)を把握したか*   | 100                | 92.3 | 100  | 95.5 | 100  | 92.9 | 100  | 94.6 | 100  | 95.1 |
| <b>【2】 受診者の情報管理</b>  |                    |      |      |      |      |      |      |      |      |      |
| 2-1 個人別の受診(記録)台帳またはデータベースを作成したか*   | 84.4               | 61.5 | 82.2 | 72.7 | 84.4 | 64.3 | 86.4 | 81.1 | 84.4 | 82.9 |
| 2-2 過去5年間の受診歴を記録しているか*   | 88.9               | 53.8 | 86.7 | 68.2 | 86.7 | 50.0 | 88.6 | 81.1 | 88.9 | 82.9 |
| <b>【3】 受診者への説明、及び要精検者への説明</b>  |                    |      |      |      |      |      |      |      |      |      |
| 3-1 受診勧奨時に、「検診機関用チェックリスト 1.受診者への説明」が全項目記載された資料を、全員に個別配布したか*                    | 28.9               | 15.4 | 33.3 | 31.8 | 31.1 | 28.6 | 29.5 | 18.9 | 28.9 | 17.1 |
| 3-2 要精検者全員に対し、受診可能な精密検査機関名(医療機関名)の一覧を提示したか*                                    | 33.3               | 30.8 | 37.8 | 50.0 | 35.6 | 35.7 | 34.1 | 24.3 | 35.6 | 26.8 |
| 3-3 上記(3-2)の一覧に掲載したすべての精密検査機関には、あらかじめ精密検査結果の報告を依頼したか*                          | 15.6               | 0    | 15.6 | 22.7 | 17.8 | 7.1  | 15.9 | 5.4  | 15.6 | 9.8  |
| <b>【4】 精密検査結果の把握、精密検査未受診者の特定と受診勧奨</b>  |                    |      |      |      |      |      |      |      |      |      |
| 4-1 精密検査方法及び、精密検査(治療)結果を把握したか*   | 88.9               | 84.6 | 86.7 | 77.3 | 88.9 | 78.6 | 88.6 | 83.8 | 88.9 | 85.4 |
| 4-2 精密検査方法及び、精密検査(治療)結果が不明の者については、本人もしくは精密検査機関への照会等により、結果を確認したか*               | 84.4               | 76.9 | 82.2 | 72.7 | 84.4 | 64.3 | 84.1 | 75.7 | 84.4 | 80.5 |
| 4-3 個人毎の精密検査方法及び、精密検査(治療)結果を、市区町村、検診機関(医療機関)、精密検査機関が共有したか*                     | 75.6               | 46.2 | 73.3 | 54.5 | 75.6 | 35.7 | 75.0 | 54.1 | 75.6 | 61.0 |
| 4-4 過去5年間の精密検査方法及び、精密検査(治療)結果を記録しているか*   | 48.9               | 46.2 | 51.1 | 50.0 | 48.9 | 35.7 | 50.0 | 45.9 | 48.9 | 46.3 |
| 4-5 精密検査未受診と精密検査結果未把握を定義に従って区別し、精密検査未受診者を特定したか*                                | 62.2               | 46.2 | 60.0 | 50.0 | 62.2 | 35.7 | 63.6 | 43.2 | 64.4 | 48.8 |
| 4-6 精密検査未受診者に精密検査の受診勧奨を行ったか*   | 82.2               | 61.5 | 80.0 | 63.6 | 82.2 | 50.0 | 81.8 | 59.5 | 82.2 | 65.9 |
| <b>【5】 地域保健・健康増進事業報告</b>   |                    |      |      |      |      |      |      |      |      |      |
| 5-1 がん検診結果や精密検査結果の最終報告(平成27年度地域保健・健康増進事業報告)を行ったか*                              | 100                | 100  | 100  | 100  | 100  | 100  | 100  | 100  | 100  | 100  |
| 5-2 がん検診の結果について、地域保健・健康増進事業報告の全項目を計上できるよう、委託先(検診機関(医療機関)、医師会など)に報告を求めたか*       | 91.1               | 76.9 | 91.1 | 86.4 | 91.1 | 78.6 | 93.2 | 89.2 | 91.1 | 90.2 |
| 5-3 がん検診の結果について、委託先からの報告内容が地域保健・健康増進事業報告を網羅できていない場合、改善を求めたか*                   | 91.1               | 76.9 | 91.1 | 86.4 | 91.1 | 78.6 | 90.9 | 89.2 | 91.1 | 90.2 |
| 5-4 精密検査結果について、地域保健・健康増進事業報告の全項目を計上できるよう、委託先(検診機関(医療機関)、精密検査機関、医師会など)に報告を求めたか* | 91.1               | 76.9 | 91.1 | 86.4 | 91.1 | 78.6 | 93.2 | 86.5 | 91.1 | 87.8 |
| 5-5 精密検査結果について、委託先からの報告内容が地域保健・健康増進事業報告を網羅できていない場合、改善を求めたか*                    | 88.9               | 69.2 | 88.9 | 81.8 | 88.9 | 71.4 | 90.9 | 81.1 | 88.9 | 82.9 |
| <b>【6】 検診機関(医療機関)の質の担保</b>   |                    |      |      |      |      |      |      |      |      |      |
| 6-1 委託先検診機関(医療機関)を、仕様書の内容に基づいて選定したか*   | 37.8               | 7.7  | 42.2 | 22.7 | 37.8 | 7.1  | 36.4 | 35.1 | 37.8 | 34.1 |
| 6-2 仕様書(もしくは実施要綱)の内容は、「仕様書に明記すべき必要最低限の精度管理項目」を満たしたか*                           | 26.7               | 0    | 28.9 | 9.1  | 26.7 | 7.1  | 25.0 | 21.6 | 26.7 | 22.0 |
| 6-3 検診終了後に、委託先検診機関(医療機関)で仕様書(もしくは実施要綱)の内容が遵守されたことを確認したか*                       | 17.8               | 0    | 20.0 | 4.5  | 17.8 | 7.1  | 15.9 | 13.5 | 17.8 | 14.6 |
| 6-4 検診機関(医療機関)に精度管理評価を個別にフィードバックしたか*   | 11.1               | 7.7  | 11.1 | 9.1  | 13.3 | 14.3 | 13.6 | 8.1  | 13.3 | 7.3  |
| 6-5 「検診機関用チェックリスト」の遵守状況をフィードバックしたか*  | 6.7                | 7.7  | 6.7  | 4.5  | 6.7  | 7.1  | 6.8  | 2.7  | 6.7  | 2.4  |
| 6-6 検診機関(医療機関)毎のプロセス指標値を集計してフィードバックしたか*  | 6.7                | 0    | 6.7  | 0    | 6.7  | 0    | 6.8  | 0    | 6.7  | 0    |
| 6-7 上記の結果をふまえ、課題のある検診機関(医療機関)に改善策をフィードバックしたか*                                  | 6.7                | 0    | 6.7  | 0    | 6.7  | 0    | 6.8  | 0    | 6.7  | 0    |

表5 チェックリスト実施率（平成26年度の精度管理指標の把握に関する項目）

|  | 実施したと回答した市区町村割合(%) |      |      |      |      |      |      |      |      |      |
|--|--------------------|------|------|------|------|------|------|------|------|------|
|  | 胃                  |      | 大腸   |      | 肺    |      | 乳    |      | 子宮頸  |      |
|  | 集団                 | 個別   | 集団   | 個別   | 集団   | 個別   | 集団   | 個別   | 集団   | 個別   |
| 集計対象市区町村数                              | 45                 | 11   | 45   | 22   | 45   | 13   | 45   | 38   | 45   | 41   |
| 集計対象市区町村割合(%)                          | 100                | 24.4 | 100  | 48.9 | 100  | 28.9 | 100  | 84.4 | 100  | 91.1 |
| <b>【7】 受診率の集計</b>                      |                    |      |      |      |      |      |      |      |      |      |
| 7-1 受診率を集計したか*                         | 100                | 100  | 100  | 100  | 100  | 100  | 100  | 97.4 | 100  | 97.6 |
| 7-2 受診率を性別・年齢5歳階級別に集計したか*              | 100                | 100  | 100  | 95.5 | 100  | 100  | 100  | 97.4 | 100  | 97.6 |
| 7-3 受診率を検診機関別に集計したか*                   | 91.1               | 63.6 | 91.1 | 81.8 | 91.1 | 76.9 | 91.1 | 84.2 | 91.1 | 82.9 |
| 7-4 受診率を検診受診歴別に集計したか*                  | 88.9               | 72.7 | 88.9 | 81.8 | 88.9 | 84.6 | 93.3 | 86.8 | 93.3 | 85.4 |
| <b>【8】 要精検率の集計</b>                     |                    |      |      |      |      |      |      |      |      |      |
| 8-1 要精検率を集計したか*                        | 97.8               | 90.9 | 97.8 | 90.9 | 97.8 | 92.3 | 97.8 | 92.1 | 97.8 | 92.7 |
| 8-2 要精検率を性別・年齢5歳階級別に集計したか*             | 95.6               | 90.9 | 95.6 | 86.4 | 95.6 | 92.3 | 95.6 | 89.5 | 95.6 | 90.2 |
| 8-3 要精検率を検診機関別に集計したか*                  | 91.1               | 63.6 | 91.1 | 81.8 | 91.1 | 76.9 | 91.1 | 78.9 | 91.1 | 75.6 |
| 8-4 要精検率を検診受診歴別に集計したか*                 | 82.2               | 63.6 | 82.2 | 72.7 | 82.2 | 76.9 | 84.4 | 78.9 | 82.2 | 78.0 |
| <b>【9】 精検受診率の集計</b>                    |                    |      |      |      |      |      |      |      |      |      |
| 9-1 精検受診率を集計したか*                       | 95.6               | 90.9 | 95.6 | 90.9 | 95.6 | 92.3 | 95.6 | 92.1 | 95.6 | 90.2 |
| 9-2 精検受診率を性別・年齢5歳階級別に集計したか*            | 93.3               | 90.9 | 93.3 | 81.8 | 93.3 | 92.3 | 93.3 | 89.5 | 93.3 | 87.8 |
| 9-3 精検受診率を検診機関別に集計したか*                 | 86.7               | 63.6 | 84.4 | 72.7 | 86.7 | 76.9 | 84.4 | 78.9 | 86.7 | 78.0 |
| 9-4 精検受診率を検診受診歴別に集計したか*                | 82.2               | 63.6 | 82.2 | 68.2 | 82.2 | 76.9 | 82.2 | 78.9 | 82.2 | 75.6 |
| <b>【10】 精検未受診率の集計</b>                  |                    |      |      |      |      |      |      |      |      |      |
| 10-1 精検未受診率を集計したか*                     | 91.1               | 81.8 | 91.1 | 81.8 | 91.1 | 76.9 | 91.1 | 86.8 | 91.1 | 85.4 |
| <b>【11】 がん発見率の集計</b>                   |                    |      |      |      |      |      |      |      |      |      |
| 11-1 がん発見率を集計したか*                      | 100                | 90.9 | 100  | 90.9 | 100  | 92.3 | 100  | 89.5 | 100  | 87.8 |
| 11-2 がん発見率を性別・年齢5歳階級別に集計したか*           | 93.3               | 81.8 | 93.3 | 77.3 | 93.3 | 76.9 | 93.3 | 84.2 | 93.3 | 82.9 |
| 11-3 がん発見率を検診機関別に集計したか*                | 88.9               | 54.5 | 88.9 | 72.7 | 88.9 | 61.5 | 88.9 | 73.7 | 88.9 | 68.3 |
| 11-4 がん発見率を検診受診歴別に集計したか*               | 84.4               | 63.6 | 84.4 | 68.2 | 84.4 | 69.2 | 84.4 | 73.7 | 84.4 | 70.7 |
| 11-5 がん発見率を検査方法別に集計したか**               | .                  | .    | .    | .    | 82.2 | 69.2 | 82.2 | 76.3 | .    | .    |
| <b>【12】 陽性反応適中度の集計</b>                 |                    |      |      |      |      |      |      |      |      |      |
| 12-1 陽性反応適中度を集計したか*                    | 84.4               | 81.8 | 88.9 | 68.2 | 84.4 | 76.9 | 84.4 | 78.9 | 84.4 | 80.5 |
| 12-2 陽性反応適中度を性別・年齢5歳階級別に集計したか*         | 82.2               | 72.7 | 86.7 | 63.6 | 82.2 | 69.2 | 82.2 | 76.3 | 82.2 | 78.0 |
| 12-3 陽性反応適中度を検診機関別に集計したか*              | 75.6               | 45.5 | 80.0 | 54.5 | 75.6 | 53.8 | 75.6 | 65.8 | 75.6 | 61.0 |
| 12-4 陽性反応適中度を検診受診歴別に集計したか*             | 73.3               | 54.5 | 77.8 | 54.5 | 73.3 | 61.5 | 73.3 | 68.4 | 73.3 | 68.3 |
| 12-5 陽性反応適中度を検査方法別に集計したか**             | .                  | .    | .    | .    | 73.3 | 61.5 | 73.3 | 68.4 | .    | .    |
| <b>【13】 早期がん割合の集計</b>                  |                    |      |      |      |      |      |      |      |      |      |
| 13-1 早期がん割合を集計したか*                     | 88.9               | 81.8 | 91.1 | 77.3 | 86.7 | 84.6 | 91.1 | 76.3 | .    | .    |
| 13-2 早期がん割合を性別・年齢5歳階級別に集計したか*          | 88.9               | 81.8 | 88.9 | 72.7 | 84.4 | 76.9 | 88.9 | 71.1 | .    | .    |
| 13-3 早期がん割合を検診機関別に集計したか*               | 82.2               | 54.5 | 82.2 | 59.1 | 77.8 | 61.5 | 82.2 | 63.2 | .    | .    |
| 13-4 早期がん割合を検診受診歴別に集計したか*              | 82.2               | 63.6 | 82.2 | 63.6 | 77.8 | 69.2 | 82.2 | 65.8 | .    | .    |
| 13-5 早期がん割合を検査方法別に集計したか**              | .                  | .    | .    | .    | 68.9 | 61.5 | 73.3 | 65.8 | .    | .    |
| <b>【14】 粘膜内がん、非浸潤がんの集計</b>             |                    |      |      |      |      |      |      |      |      |      |
| 14-1 粘膜内がんを集計したか*                      | 84.4               | 63.6 | 86.7 | 72.7 | .    | .    | .    | .    | .    | .    |
| 非浸潤がんを集計したか*                           | .                  | .    | .    | .    | .    | .    | 84.4 | 71.1 | .    | .    |
| <b>【15】 上皮内病変（CINなど）数の集計</b>           |                    |      |      |      |      |      |      |      |      |      |
| 15-1 上皮内病変（CINなど）数を集計したか（区分毎）*         | .                  | .    | .    | .    | .    | .    | .    | .    | 88.9 | 80.5 |
| 15-2 上皮内病変（CINなど）数を年齢5歳階級別に集計したか（区分毎）* | .                  | .    | .    | .    | .    | .    | .    | .    | 88.9 | 80.5 |
| 15-3 上皮内病変（CINなど）数を検診機関別に集計したか（区分毎）*   | .                  | .    | .    | .    | .    | .    | .    | .    | 82.2 | 63.4 |
| 15-4 上皮内病変（CINなど）数を検診受診歴別に集計したか（区分毎）*  | .                  | .    | .    | .    | .    | .    | .    | .    | 77.8 | 70.7 |
| <b>【16】 微小浸潤がん割合の集計</b>                |                    |      |      |      |      |      |      |      |      |      |
| 16-1 微小浸潤がん割合を集計したか*                   | .                  | .    | .    | .    | .    | .    | .    | .    | 80.0 | 75.6 |
| 16-2 微小浸潤がん割合を年齢5歳階級別に集計したか*           | .                  | .    | .    | .    | .    | .    | .    | .    | 80.0 | 75.6 |
| 16-3 微小浸潤がん割合を検診機関別に集計したか*             | .                  | .    | .    | .    | .    | .    | .    | .    | 75.6 | 61.0 |
| 16-4 微小浸潤がん割合を検診受診歴別に集計したか*            | .                  | .    | .    | .    | .    | .    | .    | .    | 71.1 | 65.9 |

\* 「事業評価のためのチェックリスト（厚生労働省委員会報告書「今後の我が国におけるがん検診事業評価の在り方について・平成20年3月」）に記載されている項目

\*\* 肺がんは「事業評価のためのチェックリスト」には含まれない

### 3 プロセス指標値(熊本県)

表6 市区町村別のプロセス指標値

胃がん

| 自治体名  | 2014年プロセス指標値(男女計 40~74歳) |      |      |          |      |      |          |      |      |            |      |       |
|-------|--------------------------|------|------|----------|------|------|----------|------|------|------------|------|-------|
|       | 要精検率(%)                  |      |      | 精検受診率(%) |      |      | がん発見率(%) |      |      | 陽性反応適中率(%) |      |       |
|       | 集団                       | 個別   | 計    | 集団       | 個別   | 計    | 集団       | 個別   | 計    | 集団         | 個別   | 計     |
| 全国    | 7.6                      | 8.7  | 7.9  | 83.6     | 74.7 | 80.9 | 0.12     | 0.13 | 0.12 | 1.60       | 1.46 | 1.56  |
| 熊本県   | 4.8                      | 6.0  | 4.9  | 82.1     | 82.7 | 82.2 | 0.08     | 0.10 | 0.08 | 1.71       | 1.66 | 1.70  |
| 熊本市   | 6.2                      | -    | 6.2  | 93.7     | -    | 93.7 | 0.10     | -    | 0.10 | 1.57       | -    | 1.57  |
| 八代市   | 3.5                      | 5.5  | 3.6  | 78.4     | 100  | 79.1 | 0.08     | 0    | 0.08 | 2.24       | 0    | 2.16  |
| 人吉市   | 3.1                      | 4.3  | 3.9  | 80.0     | 82.0 | 81.5 | 0        | 0.21 | 0.15 | 0          | 4.92 | 3.70  |
| 荒尾市   | 7.7                      | -    | 7.7  | 79.3     | -    | 79.3 | 0.57     | -    | 0.57 | 7.44       | -    | 7.44  |
| 水俣市   | 3.3                      | -    | 3.3  | 82.1     | -    | 82.1 | 0.24     | -    | 0.24 | 7.14       | -    | 7.14  |
| 玉名市   | 5.5                      | 7.2  | 6.0  | 88.2     | 86.5 | 87.6 | 0.06     | 0.14 | 0.09 | 1.18       | 1.92 | 1.46  |
| 山鹿市   | 5.2                      | -    | 5.2  | 78.4     | -    | 78.4 | 0.12     | -    | 0.12 | 2.40       | -    | 2.40  |
| 菊池市   | 4.8                      | -    | 4.8  | 71.9     | -    | 71.9 | 0        | -    | 0    | 0          | -    | 0     |
| 宇土市   | 4.8                      | 14.3 | 4.8  | 82.6     | 0    | 81.4 | 0        | 0    | 0    | 0          | 0    | 0     |
| 上天草市  | 4.4                      | -    | 4.4  | 81.6     | -    | 81.6 | 0        | -    | 0    | 0          | -    | 0     |
| 宇城市   | 3.5                      | -    | 3.5  | 75.4     | -    | 75.4 | 0        | -    | 0    | 0          | -    | 0     |
| 阿蘇市   | 4.0                      | -    | 4.0  | 89.3     | -    | 89.3 | 0        | -    | 0    | 0          | -    | 0     |
| 天草市   | 5.5                      | 6.2  | 5.8  | 70.5     | 83.1 | 76.3 | 0.11     | 0.05 | 0.08 | 2.01       | 0.77 | 1.43  |
| 合志市   | 3.3                      | -    | 3.3  | 91.9     | -    | 91.9 | 0        | -    | 0    | 0          | -    | 0     |
| 美里町   | 4.3                      | -    | 4.3  | 100      | -    | 100  | 0        | -    | 0    | 0          | -    | 0     |
| 玉東町   | 4.3                      | 4.7  | 4.5  | 100      | 72.7 | 81.3 | 0        | 0    | 0    | 0          | 0    | 0     |
| 南関町   | 3.8                      | -    | 3.8  | 88.9     | -    | 88.9 | 0        | -    | 0    | 0          | -    | 0     |
| 長洲町   | 5.3                      | -    | 5.3  | 88.0     | -    | 88.0 | 0        | -    | 0    | 0          | -    | 0     |
| 和水町   | 2.4                      | -    | 2.4  | 81.8     | -    | 81.8 | 0        | -    | 0    | 0          | -    | 0     |
| 大津町   | 3.1                      | -    | 3.1  | 72.2     | -    | 72.2 | 0        | -    | 0    | 0          | -    | 0     |
| 菊陽町   | 3.5                      | 3.9  | 3.6  | 71.9     | 100  | 73.3 | 0.06     | 0    | 0.06 | 1.75       | 0    | 1.67  |
| 南小国町  | 5.8                      | -    | 5.8  | 89.5     | -    | 89.5 | 0        | -    | 0    | 0          | -    | 0     |
| 小国町   | 4.4                      | -    | 4.4  | 81.8     | -    | 81.8 | 0        | -    | 0    | 0          | -    | 0     |
| 産山村   | 5.6                      | -    | 5.6  | 72.7     | -    | 72.7 | 0        | -    | 0    | 0          | -    | 0     |
| 高森町   | 3.2                      | -    | 3.2  | 100      | -    | 100  | 0        | -    | 0    | 0          | -    | 0     |
| 西原村   | 4.8                      | -    | 4.8  | 72.2     | -    | 72.2 | 0        | -    | 0    | 0          | -    | 0     |
| 南阿蘇村  | 5.0                      | -    | 5.0  | 81.8     | -    | 81.8 | 0.31     | -    | 0.31 | 6.06       | -    | 6.06  |
| 御船町   | 4.5                      | -    | 4.5  | 78.6     | -    | 78.6 | 0        | -    | 0    | 0          | -    | 0     |
| 嘉島町   | 2.0                      | -    | 2.0  | 83.3     | -    | 83.3 | 0        | -    | 0    | 0          | -    | 0     |
| 益城町   | 2.9                      | -    | 2.9  | 82.2     | -    | 82.2 | 0.13     | -    | 0.13 | 4.44       | -    | 4.44  |
| 甲佐町   | 4.3                      | -    | 4.3  | 70.0     | -    | 70.0 | 0        | -    | 0    | 0          | -    | 0     |
| 山都町   | 5.7                      | 0    | 5.5  | 66.0     | -    | 66.0 | 0        | -    | 0    | 0          | -    | 0     |
| 水川町   | 9.3                      | 0    | 9.1  | 81.1     | -    | 81.1 | 0        | -    | 0    | 0          | -    | 0     |
| 芦北町   | 5.1                      | -    | 5.1  | 81.1     | -    | 81.1 | 0        | -    | 0    | 0          | -    | 0     |
| 津奈木町  | 2.9                      | -    | 2.9  | 80.0     | -    | 80.0 | 0        | -    | 0    | 0          | -    | 0     |
| 錦町    | 3.5                      | 0    | 3.4  | 75.0     | -    | 75.0 | 0        | -    | 0    | 0          | -    | 0     |
| 多良木町  | 4.1                      | 3.2  | 3.9  | 84.6     | 100  | 87.5 | 0.32     | 0    | 0.24 | 7.69       | 0    | 6.25  |
| 湯前町   | 5.7                      | -    | 5.7  | 66.7     | -    | 66.7 | 0.95     | -    | 0.95 | 16.67      | -    | 16.67 |
| 水上村   | 1.4                      | -    | 1.4  | 0        | -    | 0    | 0        | -    | 0    | 0          | -    | 0     |
| 相良村   | 33.3                     | 50.0 | 40.0 | 100      | 0    | 50.0 | 0        | 0    | 0    | 0          | 0    | 0     |
| 五木村   | 3.6                      | -    | 3.6  | 50.0     | -    | 50.0 | 0        | -    | 0    | 0          | -    | 0     |
| 山江村   | 3.7                      | -    | 3.7  | 50.0     | -    | 50.0 | 0        | -    | 0    | 0          | -    | 0     |
| 球磨村   | 8.3                      | -    | 8.3  | 76.9     | -    | 76.9 | 0        | -    | 0    | 0          | -    | 0     |
| あさぎり町 | 11.1                     | 14.0 | 11.7 | 72.7     | 57.1 | 69.0 | 0        | 0    | 0    | 0          | 0    | 0     |
| 苓北町   | 6.0                      | 16.7 | 10.2 | 53.3     | 85.2 | 73.8 | 0        | 0    | 0    | 0          | 0    | 0     |

大腸がん

| 自治体名  | 2014年プロセス指標値(男女計 40~74歳) |     |     |          |      |      |          |      |      |            |       |      |
|-------|--------------------------|-----|-----|----------|------|------|----------|------|------|------------|-------|------|
|       | 要精検率(%)                  |     |     | 精検受診率(%) |      |      | がん発見率(%) |      |      | 陽性反応適中率(%) |       |      |
|       | 集団                       | 個別  | 計   | 集団       | 個別   | 計    | 集団       | 個別   | 計    | 集団         | 個別    | 計    |
| 全国    | 6.3                      | 7.8 | 7.1 | 75.3     | 63.5 | 68.3 | 0.18     | 0.25 | 0.22 | 2.92       | 3.19  | 3.08 |
| 熊本県   | 6.2                      | 7.3 | 6.4 | 77.5     | 78.7 | 77.8 | 0.15     | 0.19 | 0.16 | 2.41       | 2.54  | 2.44 |
| 熊本市   | 7.0                      | 8.4 | 7.7 | 81.5     | 84.4 | 83.1 | 0.19     | 0.25 | 0.22 | 2.74       | 3.02  | 2.89 |
| 八代市   | 6.5                      | -   | 6.5 | 73.2     | -    | 73.2 | 0.11     | -    | 0.11 | 1.73       | -     | 1.73 |
| 人吉市   | 7.2                      | 8.1 | 7.6 | 80.9     | 69.0 | 75.3 | 0        | 0    | 0    | 0          | 0     | 0    |
| 荒尾市   | 4.5                      | 8.1 | 5.5 | 69.8     | 68.1 | 69.1 | 0.19     | 0.35 | 0.23 | 4.17       | 4.35  | 4.24 |
| 水俣市   | 8.0                      | -   | 8.0 | 75.7     | -    | 75.7 | 0.23     | -    | 0.23 | 2.91       | -     | 2.91 |
| 玉名市   | 7.1                      | 7.0 | 7.1 | 84.5     | 74.1 | 82.4 | 0.25     | 0.12 | 0.22 | 3.54       | 1.72  | 3.17 |
| 山鹿市   | 4.7                      | 7.4 | 4.8 | 79.0     | 66.7 | 78.3 | 0.06     | 0    | 0.06 | 1.27       | 0     | 1.20 |
| 菊池市   | 6.8                      | -   | 6.8 | 83.0     | -    | 83.0 | 0.29     | -    | 0.29 | 4.26       | -     | 4.26 |
| 宇土市   | 5.2                      | 4.5 | 5.2 | 75.0     | 100  | 75.9 | 0.07     | 0    | 0.07 | 1.43       | 0     | 1.38 |
| 上天草市  | 6.4                      | -   | 6.4 | 83.4     | -    | 83.4 | 0.09     | -    | 0.09 | 1.38       | -     | 1.38 |
| 宇城市   | 6.8                      | -   | 6.8 | 73.4     | -    | 73.4 | 0.08     | -    | 0.08 | 1.17       | -     | 1.17 |
| 阿蘇市   | 4.0                      | -   | 4.0 | 79.3     | -    | 79.3 | 0.14     | -    | 0.14 | 3.66       | -     | 3.66 |
| 天草市   | 6.6                      | 7.5 | 7.0 | 78.3     | 73.7 | 75.9 | 0.21     | 0.18 | 0.19 | 3.18       | 2.37  | 2.76 |
| 合志市   | 7.0                      | -   | 7.0 | 86.7     | -    | 86.7 | 0.10     | -    | 0.10 | 1.38       | -     | 1.38 |
| 美里町   | 6.6                      | -   | 6.6 | 85.0     | -    | 85.0 | 0.11     | -    | 0.11 | 1.67       | -     | 1.67 |
| 玉東町   | 8.1                      | 5.5 | 6.5 | 84.2     | 77.8 | 81.1 | 0.85     | 0    | 0.35 | 10.53      | 0     | 5.41 |
| 南関町   | 6.4                      | -   | 6.4 | 75.0     | -    | 75.0 | 0        | -    | 0    | 0          | -     | 0    |
| 長洲町   | 5.4                      | 8.0 | 5.7 | 69.8     | 90.0 | 73.0 | 0.51     | 0.80 | 0.54 | 9.43       | 10.00 | 9.52 |
| 和水町   | 6.3                      | -   | 6.3 | 70.4     | -    | 70.4 | 0.08     | -    | 0.08 | 1.23       | -     | 1.23 |
| 大津町   | 6.4                      | -   | 6.4 | 78.6     | -    | 78.6 | 0.15     | -    | 0.15 | 2.38       | -     | 2.38 |
| 菊陽町   | 6.8                      | 2.6 | 5.8 | 74.0     | 61.1 | 72.6 | 0.05     | 0    | 0.03 | 0.67       | 0     | 0.60 |
| 南小国町  | 4.3                      | -   | 4.3 | 70.0     | -    | 70.0 | 0        | -    | 0    | 0          | -     | 0    |
| 小国町   | 4.8                      | -   | 4.8 | 52.9     | -    | 52.9 | 0        | -    | 0    | 0          | -     | 0    |
| 産山村   | 3.2                      | -   | 3.2 | 25.0     | -    | 25.0 | 0        | -    | 0    | 0          | -     | 0    |
| 高森町   | 6.0                      | -   | 6.0 | 74.4     | -    | 74.4 | 0.15     | -    | 0.15 | 2.56       | -     | 2.56 |
| 西原村   | 5.5                      | -   | 5.5 | 81.1     | -    | 81.1 | 0.15     | -    | 0.15 | 2.70       | -     | 2.70 |
| 南阿蘇村  | 6.3                      | 6.4 | 6.3 | 83.8     | 80.0 | 83.5 | 0.25     | 1.28 | 0.32 | 4.05       | 20.00 | 5.06 |
| 御船町   | 5.8                      | -   | 5.8 | 74.7     | -    | 74.7 | 0.06     | -    | 0.06 | 1.01       | -     | 1.01 |
| 嘉島町   | 4.2                      | -   | 4.2 | 66.7     | -    | 66.7 | 0.12     | -    | 0.12 | 2.78       | -     | 2.78 |
| 益城町   | 5.8                      | 7.0 | 6.1 | 80.0     | 78.0 | 79.4 | 0.21     | 0.28 | 0.23 | 3.64       | 4.00  | 3.75 |
| 甲佐町   | 5.9                      | 6.7 | 5.9 | 73.5     | 75.0 | 73.6 | 0        | 0    | 0    | 0          | 0     | 0    |
| 山都町   | 5.2                      | 5.8 | 5.3 | 68.1     | 65.0 | 67.7 | 0.15     | 0    | 0.13 | 2.90       | 0     | 2.53 |
| 水川町   | 4.7                      | 6.0 | 5.4 | 69.7     | 86.7 | 79.5 | 0.29     | 0.13 | 0.21 | 6.06       | 2.22  | 3.85 |
| 芦北町   | 6.2                      | -   | 6.2 | 81.8     | -    | 81.8 | 0.21     | -    | 0.21 | 3.41       | -     | 3.41 |
| 津奈木町  | 6.7                      | -   | 6.7 | 87.5     | -    | 87.5 | 0        | -    | 0    | 0          | -     | 0    |
| 錦町    | 6.1                      | 5.2 | 6.0 | 91.9     | 66.7 | 89.7 | 0.20     | 0    | 0.18 | 3.23       | 0     | 2.94 |
| 多良木町  | 4.9                      | 3.9 | 4.8 | 69.0     | 71.4 | 69.2 | 0.25     | 0    | 0.22 | 5.17       | 0     | 4.62 |
| 湯前町   | 7.0                      | -   | 7.0 | 83.0     | -    | 83.0 | 0.15     | -    | 0.15 | 2.13       | -     | 2.13 |
| 水上村   | 5.0                      | -   | 5.0 | 87.5     | -    | 87.5 | 0        | -    | 0    | 0          | -     | 0    |
| 相良村   | 5.6                      | 7.4 | 5.9 | 37.9     | 42.9 | 38.9 | 0.19     | 1.05 | 0.33 | 3.45       | 14.29 | 5.56 |
| 五木村   | 3.5                      | -   | 3.5 | 36.4     | -    | 36.4 | 0.32     | -    | 0.32 | 9.09       | -     | 9.09 |
| 山江村   | 6.1                      | -   | 6.1 | 66.7     | -    | 66.7 | 0        | -    | 0    | 0          | -     | 0    |
| 球磨村   | 6.7                      | -   | 6.7 | 83.3     | -    | 83.3 | 0.24     | -    | 0.24 | 4.17       | -     | 4.17 |
| あさぎり町 | 6.4                      | 3.9 | 4.7 | 76.0     | 82.0 | 79.3 | 0.26     | 0    | 0.09 | 4.00       | 0     | 1.80 |
| 苓北町   | 6.1                      | 7.4 | 6.7 | 73.9     | 57.1 | 64.7 | 0        | 0    | 0    | 0          | 0     | 0    |

熊本県



## 子宮頸がん

| 自治体名  | 2014年プロセス指標値(女 20~74歳) |     |     |          |      |      |          |      |      |            |       |       |
|-------|------------------------|-----|-----|----------|------|------|----------|------|------|------------|-------|-------|
|       | 要精検率(%)                |     |     | 精検受診率(%) |      |      | がん発見率(%) |      |      | 陽性反応適中度(%) |       |       |
|       | 集団                     | 個別  | 計   | 集団       | 個別   | 計    | 集団       | 個別   | 計    | 集団         | 個別    | 計     |
| 全国    | 1.4                    | 2.5 | 2.2 | 82.3     | 70.6 | 72.5 | 0.03     | 0.05 | 0.04 | 2.12       | 1.87  | 1.91  |
| 熊本県   | 0.9                    | 3.0 | 2.0 | 77.9     | 76.6 | 76.9 | 0.01     | 0.07 | 0.04 | 1.12       | 2.49  | 2.16  |
| 熊本市   | 0.7                    | 3.7 | 3.5 | 87.5     | 76.0 | 76.1 | 0        | 0.05 | 0.05 | 0          | 1.36  | 1.35  |
| 八代市   | 0.9                    | 2.5 | 1.7 | 79.2     | 60.8 | 65.0 | 0.04     | 0.10 | 0.07 | 4.17       | 3.80  | 3.88  |
| 人吉市   | 1.1                    | 0   | 0.4 | 66.7     | -    | 66.7 | 0        | -    | 0    | 0          | -     | 0     |
| 荒尾市   | 1.3                    | 7.6 | 2.7 | 80.0     | 64.0 | 70.0 | 0        | 2.13 | 0.47 | 0          | 28.00 | 17.50 |
| 水俣市   | 0.8                    | 7.2 | 1.6 | 100      | 87.5 | 93.3 | 0        | 0    | 0    | 0          | 0     | 0     |
| 玉名市   | 0.9                    | 1.7 | 1.2 | 57.1     | 100  | 81.3 | 0        | 0    | 0    | 0          | 0     | 0     |
| 山鹿市   | 0.9                    | 1.5 | 1.1 | 88.9     | 55.6 | 77.8 | 0        | 0.17 | 0.04 | 0          | 11.11 | 3.70  |
| 菊池市   | 0.9                    | 1.5 | 1.1 | 84.6     | 81.8 | 83.3 | 0        | 0    | 0    | 0          | 0     | 0     |
| 宇土市   | 0.8                    | 1.7 | 1.0 | 92.3     | 100  | 95.0 | 0        | 0    | 0    | 0          | 0     | 0     |
| 上天草市  | 0.5                    | 7.9 | 0.8 | 100      | 100  | 100  | 0        | 0    | 0    | 0          | 0     | 0     |
| 宇城市   | 1.3                    | 4.2 | 2.1 | 78.3     | 87.1 | 83.3 | 0        | 0    | 0    | 0          | 0     | 0     |
| 阿蘇市   | 0.6                    | 0   | 0.6 | 100      | -    | 100  | 0        | -    | 0    | 0          | -     | 0     |
| 天草市   | 0.2                    | 1.2 | 0.8 | 40.0     | 94.3 | 87.5 | 0        | 0.03 | 0.02 | 0          | 2.86  | 2.50  |
| 合志市   | 0.5                    | 1.7 | 0.9 | 85.7     | 84.6 | 85.0 | 0        | 0    | 0    | 0          | 0     | 0     |
| 美里町   | 0.6                    | -   | 0.6 | 100      | -    | 100  | 0        | -    | 0    | 0          | -     | 0     |
| 美東町   | 2.2                    | 2.0 | 2.2 | 100      | 100  | 100  | 0        | 1.96 | 0.54 | 0          | 100   | 25.00 |
| 玉東町   | 1.0                    | 0   | 1.0 | 60.0     | -    | 60.0 | 0        | -    | 0    | 0          | -     | 0     |
| 南関町   | 0.8                    | 5.9 | 1.1 | 100      | 100  | 100  | 0        | 0    | 0    | 0          | 0     | 0     |
| 長洲町   | 2.7                    | 7.5 | 3.1 | 50.0     | 100  | 60.0 | 0        | 0    | 0    | 0          | 0     | 0     |
| 和水町   | 1.3                    | -   | 1.3 | 83.3     | -    | 83.3 | 0.06     | -    | 0.06 | 4.17       | -     | 4.17  |
| 大津町   | 1.2                    | 1.8 | 1.5 | 66.7     | 84.2 | 75.7 | 0        | 0    | 0    | 0          | 0     | 0     |
| 菊陽町   | 2.7                    | 0   | 2.7 | 77.8     | -    | 77.8 | 0        | -    | 0    | 0          | -     | 0     |
| 南小国町  | 0.5                    | 3.6 | 0.6 | 100      | 0    | 75.0 | 0        | 0    | 0    | 0          | 0     | 0     |
| 小国町   | 2.0                    | -   | 2.0 | 100      | -    | 100  | 0.67     | -    | 0.67 | 33.33      | -     | 33.33 |
| 産山村   | 0.3                    | -   | 0.3 | 100      | -    | 100  | 0        | -    | 0    | 0          | -     | 0     |
| 高森町   | 0.6                    | 0   | 0.6 | 100      | -    | 100  | 0        | -    | 0    | 0          | -     | 0     |
| 西原村   | 1.8                    | 3.8 | 2.3 | 66.7     | 80.0 | 72.7 | 0.29     | 0    | 0.21 | 16.67      | 0     | 9.09  |
| 南阿蘇村  | 0.9                    | 7.0 | 1.8 | 70.0     | 85.7 | 79.2 | 0        | 0.50 | 0.07 | 0          | 7.14  | 4.17  |
| 御船町   | 1.1                    | 0   | 1.1 | 100      | -    | 100  | 0        | -    | 0    | 0          | -     | 0     |
| 嘉島町   | 0.9                    | 1.9 | 1.3 | 80.0     | 80.0 | 80.0 | 0        | 0    | 0    | 0          | 0     | 0     |
| 益城町   | 1.5                    | 0   | 1.4 | 75.0     | -    | 75.0 | 0        | -    | 0    | 0          | -     | 0     |
| 甲佐町   | 1.3                    | 1.1 | 1.2 | 100      | 100  | 100  | 0        | 0.35 | 0.07 | 0          | 33.33 | 5.26  |
| 山都町   | 0.2                    | 2.0 | 0.5 | 100      | 50.0 | 66.7 | 0        | 0    | 0    | 0          | 0     | 0     |
| 氷川町   | 0.2                    | -   | 0.2 | 100      | -    | 100  | 0        | -    | 0    | 0          | -     | 0     |
| 芦北町   | 1.3                    | 0   | 1.2 | 66.7     | -    | 66.7 | 0        | -    | 0    | 0          | -     | 0     |
| 津奈木町  | 2.3                    | 1.2 | 1.7 | 100      | 100  | 100  | 0        | 0.41 | 0.22 | 0          | 33.33 | 12.50 |
| 錦町    | 0.5                    | 3.2 | 0.9 | 100      | 100  | 100  | 0        | 1.06 | 0.14 | 0          | 33.33 | 16.67 |
| 多良木町  | 0.6                    | -   | 0.6 | 100      | -    | 100  | 0        | -    | 0    | 0          | -     | 0     |
| 湯前町   | 0.7                    | 0   | 0.6 | 100      | -    | 100  | 0        | -    | 0    | 0          | -     | 0     |
| 水上村   | 9.5                    | 0.8 | 6.9 | 34.5     | 100  | 36.7 | 0        | 0    | 0    | 0          | 0     | 0     |
| 相良村   | 0                      | -   | 0   | -        | -    | -    | -        | -    | -    | -          | -     | -     |
| 五木村   | 0                      | 3.9 | 1.4 | -        | 60.0 | 60.0 | -        | 0    | 0    | -          | 0     | 0     |
| 山江村   | 0                      | 0   | 0   | -        | -    | -    | -        | -    | -    | -          | -     | -     |
| 球磨村   | 0.3                    | 0.9 | 0.6 | 0        | 85.7 | 66.7 | 0        | 0    | 0    | 0          | 0     | 0     |
| あさぎり町 | 0                      | 0   | 0   | -        | -    | -    | -        | -    | -    | -          | -     | -     |
| 苓北町   | 0                      | 0   | 0   | -        | -    | -    | -        | -    | -    | -          | -     | -     |

# 【大分県】都道府県別がん検診実施状況

## 1 指針に基づくがん検診実施状況(大分県)

表1 指針に基づく検診実施状況

|                    | 実施したと回答した市区町村割合(%) |      |      |      |      |
|--------------------|--------------------|------|------|------|------|
|                    | 胃                  | 大腸   | 肺    | 乳    | 子宮頸  |
| 集計対象市区町村数          | 17                 | 17   | 17   | 17   | 17   |
| 集計対象市区町村割合(%)      | 94.4               | 94.4 | 94.4 | 94.4 | 94.4 |
| 指針に基づく対象年齢で検診を実施した | 52.9               | 64.7 | 64.7 | 29.4 | 82   |
| 指針に基づく受診間隔で検診を実施した | 5.9                | 100  | 100  | 17.6 | 11.8 |

表2 指針に基づかない検診実施状況

|                          | 実施したと回答した市区町村割合(%) |
|--------------------------|--------------------|
| 集計対象市区町村数                | 17                 |
| 集計対象市区町村割合(%)            | 94.4               |
| 指針以外の何らかの部位で検診を実施した      | 70.6               |
| 前立腺がん検診(PSA検査)を実施した      | 64.7               |
| 子宮体がん検診(細胞診)を実施した        | 0                  |
| エコーによる検診(肝臓、卵巣、甲状腺)を実施した | 5.9                |
| その他の何らかの検診を実施した          | 17.6               |

## 2 市区町村用がん検診チェックリスト実施率(大分県)

表3 チェックリスト実施率(全項目)

|                 | 実施したと回答した市区町村割合(%) |      |      |      |      |      |      |      |      |      |
|-----------------|--------------------|------|------|------|------|------|------|------|------|------|
|                 | 胃                  |      | 大腸   |      | 肺    |      | 乳    |      | 子宮頸  |      |
|                 | 集団                 | 個別   | 集団   | 個別   | 集団   | 個別   | 集団   | 個別   | 集団   | 個別   |
| 集計対象市区町村数       | 14                 | 5    | 14   | 7    | 14   | 7    | 14   | 12   | 14   | 13   |
| 集計対象市区町村割合(%)   | 77.8               | 27.8 | 77.8 | 38.9 | 77.8 | 38.9 | 77.8 | 66.7 | 77.8 | 72.2 |
| チェックリスト全項目の実施率* | 61.5               | 68.5 | 61.5 | 61.8 | 62.0 | 55.7 | 60.6 | 51.4 | 60.0 | 47.4 |

表4 チェックリスト実施率(平成28年度の検診体制整備に関する項目)

|  | 実施したと回答した市区町村割合(%) |      |      |      |      |      |      |      |      |      |
|--|--------------------|------|------|------|------|------|------|------|------|------|
|  | 胃                  |      | 大腸   |      | 肺    |      | 乳    |      | 子宮頸  |      |
|  | 集団                 | 個別   | 集団   | 個別   | 集団   | 個別   | 集団   | 個別   | 集団   | 個別   |
| 集計対象市区町村数  | 14                 | 5    | 14   | 8    | 14   | 9    | 14   | 13   | 14   | 14   |
| 集計対象市区町村割合(%)  | 77.8               | 27.8 | 77.8 | 44.4 | 77.8 | 50.0 | 77.8 | 72.2 | 77.8 | 77.8 |
| <b>【1】 検診対象者</b>   |                    |      |      |      |      |      |      |      |      |      |
| 1-1 対象者全員の氏名を記載した名簿を、住民台帳などに基づいて作成したか*   | 57.1               | 60.0 | 57.1 | 62.5 | 57.1 | 44.4 | 57.1 | 53.8 | 57.1 | 50.0 |
| 1-2 対象者全員に、個別に受診勧奨を行ったか*   | 21.4               | 20.0 | 21.4 | 12.5 | 21.4 | 11.1 | 14.3 | 23.1 | 21.4 | 21.4 |
| 1-3 受診勧奨を行った住民のうち未受診者全員に対し、再度の受診勧奨を個人毎(手紙・電話・訪問等)に行ったか                         | 0                  | 0    | 0    | 0    | 0    | 0    | 0    | 15.4 | 0    | 14.3 |
| 1-4 対象者数(推計でも可)を把握したか*   | 85.7               | 100  | 85.7 | 100  | 85.7 | 88.9 | 85.7 | 92.3 | 85.7 | 92.9 |
| <b>【2】 受診者の情報管理</b>  |                    |      |      |      |      |      |      |      |      |      |
| 2-1 個人別の受診(記録)台帳またはデータベースを作成したか*   | 57.1               | 60.0 | 57.1 | 62.5 | 57.1 | 77.8 | 57.1 | 69.2 | 57.1 | 71.4 |
| 2-2 過去5年間の受診歴を記録しているか*   | 50.0               | 40.0 | 50.0 | 25.0 | 50.0 | 44.4 | 50.0 | 38.5 | 50.0 | 42.9 |
| <b>【3】 受診者への説明、及び要精検者への説明</b>  |                    |      |      |      |      |      |      |      |      |      |
| 3-1 受診勧奨時に、「検診機関用チェックリスト 1.受診者への説明」が全項目記載された資料を、全員に個別配布したか*                    | 21.4               | 0    | 21.4 | 12.5 | 21.4 | 11.1 | 21.4 | 7.7  | 21.4 | 7.1  |
| 3-2 要精検者全員に対し、受診可能な精密検査機関名(医療機関名)の一覧を提示したか*                                    | 78.6               | 60.0 | 78.6 | 50.0 | 78.6 | 44.4 | 71.4 | 38.5 | 78.6 | 42.9 |
| 3-3 上記(3-2)の一覧に掲載したすべての精密検査機関には、あらかじめ精密検査結果の報告を依頼したか*                          | 64.3               | 40.0 | 64.3 | 50.0 | 64.3 | 44.4 | 64.3 | 38.5 | 64.3 | 35.7 |
| <b>【4】 精密検査結果の把握、精密検査未受診者の特定と受診勧奨</b>  |                    |      |      |      |      |      |      |      |      |      |
| 4-1 精密検査方法及び、精密検査(治療)結果を把握したか*   | 85.7               | 100  | 85.7 | 87.5 | 85.7 | 77.8 | 85.7 | 76.9 | 85.7 | 71.4 |
| 4-2 精密検査方法及び、精密検査(治療)結果が不明の者については、本人もしくは精密検査機関への照会等により、結果を確認したか*               | 92.9               | 100  | 92.9 | 100  | 92.9 | 77.8 | 92.9 | 84.6 | 92.9 | 78.6 |
| 4-3 個人毎の精密検査方法及び、精密検査(治療)結果を、市区町村、検診機関(医療機関)、精密検査機関が共有したか*                     | 50.0               | 40.0 | 50.0 | 50.0 | 50.0 | 33.3 | 50.0 | 46.2 | 50.0 | 42.9 |
| 4-4 過去5年間の精密検査方法及び、精密検査(治療)結果を記録しているか*   | 35.7               | 20.0 | 35.7 | 12.5 | 35.7 | 11.1 | 35.7 | 23.1 | 35.7 | 21.4 |
| 4-5 精密検査未受診と精密検査結果未把握を定義に従って区別し、精密検査未受診者を特定したか*                                | 64.3               | 40.0 | 64.3 | 50.0 | 64.3 | 33.3 | 64.3 | 46.2 | 64.3 | 42.9 |
| 4-6 精密検査未受診者に精密検査の受診勧奨を行ったか*   | 92.9               | 100  | 92.9 | 87.5 | 92.9 | 66.7 | 92.9 | 69.2 | 92.9 | 64.3 |
| <b>【5】 地域保健・健康増進事業報告</b>   |                    |      |      |      |      |      |      |      |      |      |
| 5-1 がん検診結果や精密検査結果の最終報告(平成27年度地域保健・健康増進事業報告)を行ったか*                              | 92.9               | 100  | 92.9 | 100  | 92.9 | 88.9 | 85.7 | 84.6 | 85.7 | 85.7 |
| 5-2 がん検診の結果について、地域保健・健康増進事業報告の全項目を計上できるよう、委託先(検診機関(医療機関)、医師会など)に報告を求めたか*       | 92.9               | 80.0 | 92.9 | 87.5 | 92.9 | 88.9 | 92.9 | 84.6 | 92.9 | 85.7 |
| 5-3 がん検診の結果について、委託先からの報告内容が地域保健・健康増進事業報告を網羅できていない場合、改善を求めたか*                   | 92.9               | 60.0 | 92.9 | 75.0 | 92.9 | 77.8 | 92.9 | 69.2 | 85.7 | 57.1 |
| 5-4 精密検査結果について、地域保健・健康増進事業報告の全項目を計上できるよう、委託先(検診機関(医療機関)、精密検査機関、医師会など)に報告を求めたか* | 92.9               | 80.0 | 92.9 | 87.5 | 92.9 | 88.9 | 92.9 | 76.9 | 92.9 | 71.4 |
| 5-5 精密検査結果について、委託先からの報告内容が地域保健・健康増進事業報告を網羅できていない場合、改善を求めたか*                    | 92.9               | 80.0 | 92.9 | 87.5 | 92.9 | 88.9 | 92.9 | 76.9 | 92.9 | 71.4 |
| <b>【6】 検診機関(医療機関)の質の担保</b>   |                    |      |      |      |      |      |      |      |      |      |
| 6-1 委託先検診機関(医療機関)を、仕様書の内容に基づいて選定したか*   | 85.7               | 100  | 85.7 | 75.0 | 85.7 | 77.8 | 85.7 | 69.2 | 85.7 | 71.4 |
| 6-2 仕様書(もしくは実施要綱)の内容は、「仕様書に明記すべき必要最低限の精度管理項目」を満たしたか*                           | 71.4               | 60.0 | 71.4 | 37.5 | 71.4 | 55.6 | 71.4 | 46.2 | 71.4 | 50.0 |
| 6-3 検診終了後に、委託先検診機関(医療機関)で仕様書(もしくは実施要綱)の内容が遵守されたことを確認したか*                       | 35.7               | 40.0 | 35.7 | 25.0 | 35.7 | 33.3 | 35.7 | 15.4 | 35.7 | 21.4 |
| 6-4 検診機関(医療機関)に精度管理評価を個別にフィードバックしたか*   | 7.1                | 0    | 7.1  | 0    | 7.1  | 0    | 7.1  | 0    | 7.1  | 0    |
| 6-5 「検診機関用チェックリスト」の遵守状況をフィードバックしたか*  | 7.1                | 0    | 7.1  | 0    | 7.1  | 0    | 7.1  | 0    | 7.1  | 0    |
| 6-6 検診機関(医療機関)毎のプロセス指標値を集計してフィードバックしたか*  | 0                  | 0    | 0    | 0    | 0    | 0    | 0    | 0    | 0    | 0    |
| 6-7 上記の結果をふまえ、課題のある検診機関(医療機関)に改善策をフィードバックしたか*                                  | 7.1                | 0    | 7.1  | 0    | 7.1  | 0    | 7.1  | 0    | 7.1  | 0    |



表5 チェックリスト実施率（平成26年度の精度管理指標の把握に関する項目）

|  | 実施したと回答した市区町村割合(%) |      |      |      |      |      |      |      |      |      |
|--|--------------------|------|------|------|------|------|------|------|------|------|
|  | 胃                  |      | 大腸   |      | 肺    |      | 乳    |      | 子宮頸  |      |
|  | 集団                 | 個別   | 集団   | 個別   | 集団   | 個別   | 集団   | 個別   | 集団   | 個別   |
| 集計対象市区町村数                              | 14                 | 5    | 14   | 7    | 14   | 7    | 14   | 12   | 14   | 13   |
| 集計対象市区町村割合(%)                          | 77.8               | 27.8 | 77.8 | 38.9 | 77.8 | 38.9 | 77.8 | 66.7 | 77.8 | 72.2 |
| <b>【7】 受診率の集計</b>                      |                    |      |      |      |      |      |      |      |      |      |
| 7-1 受診率を集計したか*                         | 92.9               | 100  | 92.9 | 100  | 92.9 | 85.7 | 92.9 | 83.3 | 92.9 | 84.6 |
| 7-2 受診率を性別・年齢5歳階級別に集計したか*              | 85.7               | 100  | 85.7 | 100  | 85.7 | 71.4 | 85.7 | 83.3 | 85.7 | 76.9 |
| 7-3 受診率を検診機関別に集計したか*                   | 78.6               | 100  | 78.6 | 85.7 | 78.6 | 71.4 | 78.6 | 75.0 | 78.6 | 69.2 |
| 7-4 受診率を検診受診歴別に集計したか*                  | 57.1               | 80.0 | 57.1 | 57.1 | 57.1 | 57.1 | 57.1 | 41.7 | 57.1 | 38.5 |
| <b>【8】 要精検率の集計</b>                     |                    |      |      |      |      |      |      |      |      |      |
| 8-1 要精検率を集計したか*                        | 92.9               | 100  | 92.9 | 100  | 92.9 | 71.4 | 92.9 | 83.3 | 92.9 | 76.9 |
| 8-2 要精検率を性別・年齢5歳階級別に集計したか*             | 78.6               | 100  | 78.6 | 100  | 78.6 | 71.4 | 78.6 | 83.3 | 78.6 | 76.9 |
| 8-3 要精検率を検診機関別に集計したか*                  | 78.6               | 100  | 78.6 | 85.7 | 78.6 | 71.4 | 78.6 | 66.7 | 78.6 | 53.8 |
| 8-4 要精検率を検診受診歴別に集計したか*                 | 57.1               | 80.0 | 57.1 | 57.1 | 57.1 | 57.1 | 57.1 | 41.7 | 57.1 | 38.5 |
| <b>【9】 精検受診率の集計</b>                    |                    |      |      |      |      |      |      |      |      |      |
| 9-1 精検受診率を集計したか*                       | 92.9               | 100  | 92.9 | 100  | 92.9 | 71.4 | 92.9 | 83.3 | 92.9 | 76.9 |
| 9-2 精検受診率を性別・年齢5歳階級別に集計したか*            | 78.6               | 100  | 78.6 | 100  | 78.6 | 71.4 | 78.6 | 83.3 | 78.6 | 76.9 |
| 9-3 精検受診率を検診機関別に集計したか*                 | 78.6               | 100  | 78.6 | 85.7 | 78.6 | 71.4 | 78.6 | 66.7 | 78.6 | 53.8 |
| 9-4 精検受診率を検診受診歴別に集計したか*                | 57.1               | 80.0 | 57.1 | 57.1 | 57.1 | 57.1 | 57.1 | 41.7 | 57.1 | 38.5 |
| <b>【10】 精検未受診率の集計</b>                  |                    |      |      |      |      |      |      |      |      |      |
| 10-1 精検未受診率を集計したか*                     | 85.7               | 100  | 85.7 | 100  | 85.7 | 71.4 | 85.7 | 75.0 | 85.7 | 61.5 |
| <b>【11】 がん発見率の集計</b>                   |                    |      |      |      |      |      |      |      |      |      |
| 11-1 がん発見率を集計したか*                      | 78.6               | 100  | 78.6 | 85.7 | 78.6 | 71.4 | 78.6 | 66.7 | 78.6 | 61.5 |
| 11-2 がん発見率を性別・年齢5歳階級別に集計したか*           | 42.9               | 80.0 | 42.9 | 71.4 | 50.0 | 71.4 | 50.0 | 58.3 | 42.9 | 46.2 |
| 11-3 がん発見率を検診機関別に集計したか*                | 57.1               | 80.0 | 57.1 | 71.4 | 64.3 | 71.4 | 64.3 | 50.0 | 57.1 | 38.5 |
| 11-4 がん発見率を検診受診歴別に集計したか*               | 42.9               | 80.0 | 42.9 | 57.1 | 42.9 | 57.1 | 42.9 | 33.3 | 42.9 | 30.8 |
| 11-5 がん発見率を検査方法別に集計したか**               | .                  | .    | .    | .    | 42.9 | 57.1 | 42.9 | 33.3 | .    | .    |
| <b>【12】 陽性反応適中度の集計</b>                 |                    |      |      |      |      |      |      |      |      |      |
| 12-1 陽性反応適中度を集計したか*                    | 57.1               | 40.0 | 57.1 | 14.3 | 64.3 | 14.3 | 64.3 | 33.3 | 57.1 | 23.1 |
| 12-2 陽性反応適中度を性別・年齢5歳階級別に集計したか*         | 14.3               | 20.0 | 14.3 | 14.3 | 21.4 | 14.3 | 21.4 | 25.0 | 14.3 | 15.4 |
| 12-3 陽性反応適中度を検診機関別に集計したか*              | 28.6               | 20.0 | 28.6 | 14.3 | 35.7 | 14.3 | 35.7 | 16.7 | 28.6 | 7.7  |
| 12-4 陽性反応適中度を検診受診歴別に集計したか*             | 14.3               | 20.0 | 14.3 | 14.3 | 14.3 | 14.3 | 14.3 | 8.3  | 14.3 | 7.7  |
| 12-5 陽性反応適中度を検査方法別に集計したか**             | .                  | .    | .    | .    | 21.4 | 14.3 | 21.4 | 8.3  | .    | .    |
| <b>【13】 早期がん割合の集計</b>                  |                    |      |      |      |      |      |      |      |      |      |
| 13-1 早期がん割合を集計したか*                     | 71.4               | 100  | 71.4 | 71.4 | 71.4 | 71.4 | 71.4 | 58.3 | .    | .    |
| 13-2 早期がん割合を性別・年齢5歳階級別に集計したか*          | 57.1               | 100  | 57.1 | 71.4 | 57.1 | 71.4 | 57.1 | 58.3 | .    | .    |
| 13-3 早期がん割合を検診機関別に集計したか*               | 57.1               | 100  | 57.1 | 71.4 | 57.1 | 71.4 | 57.1 | 58.3 | .    | .    |
| 13-4 早期がん割合を検診受診歴別に集計したか*              | 57.1               | 100  | 57.1 | 57.1 | 57.1 | 57.1 | 57.1 | 50.0 | .    | .    |
| 13-5 早期がん割合を検査方法別に集計したか**              | .                  | .    | .    | .    | 50.0 | 71.4 | 50.0 | 50.0 | .    | .    |
| <b>【14】 粘膜内がん、非浸潤がんの集計</b>             |                    |      |      |      |      |      |      |      |      |      |
| 14-1 粘膜内がんを集計したか*                      | 71.4               | 100  | 71.4 | 71.4 | .    | .    | .    | .    | .    | .    |
| 非浸潤がんを集計したか*                           | .                  | .    | .    | .    | .    | .    | 78.6 | 66.7 | .    | .    |
| <b>【15】 上皮内病変（CINなど）数の集計</b>           |                    |      |      |      |      |      |      |      |      |      |
| 15-1 上皮内病変（CINなど）数を集計したか（区分毎）*         | .                  | .    | .    | .    | .    | .    | .    | .    | 64.3 | 53.8 |
| 15-2 上皮内病変（CINなど）数を年齢5歳階級別に集計したか（区分毎）* | .                  | .    | .    | .    | .    | .    | .    | .    | 57.1 | 46.2 |
| 15-3 上皮内病変（CINなど）数を検診機関別に集計したか（区分毎）*   | .                  | .    | .    | .    | .    | .    | .    | .    | 50.0 | 38.5 |
| 15-4 上皮内病変（CINなど）数を検診受診歴別に集計したか（区分毎）*  | .                  | .    | .    | .    | .    | .    | .    | .    | 42.9 | 30.8 |
| <b>【16】 微小浸潤がん割合の集計</b>                |                    |      |      |      |      |      |      |      |      |      |
| 16-1 微小浸潤がん割合を集計したか*                   | .                  | .    | .    | .    | .    | .    | .    | .    | 64.3 | 53.8 |
| 16-2 微小浸潤がん割合を年齢5歳階級別に集計したか*           | .                  | .    | .    | .    | .    | .    | .    | .    | 57.1 | 46.2 |
| 16-3 微小浸潤がん割合を検診機関別に集計したか*             | .                  | .    | .    | .    | .    | .    | .    | .    | 50.0 | 38.5 |
| 16-4 微小浸潤がん割合を検診受診歴別に集計したか*            | .                  | .    | .    | .    | .    | .    | .    | .    | 42.9 | 38.5 |

\* 「事業評価のためのチェックリスト（厚生労働省委員会報告書「今後の我が国におけるがん検診事業評価の在り方について・平成20年3月」）に記載されている項目

\*\* 肺がんは「事業評価のためのチェックリスト」には含まれない

### 3 プロセス指標値(大分県)

表6 市区町村別のプロセス指標値

胃がん

| 自治体名  | 2014年プロセス指標値(男女計 40~74歳) |      |      |          |      |      |          |      |      |            |      |      |
|-------|--------------------------|------|------|----------|------|------|----------|------|------|------------|------|------|
|       | 要精検率(%)                  |      |      | 精検受診率(%) |      |      | がん発見率(%) |      |      | 陽性反応適中度(%) |      |      |
|       | 集団                       | 個別   | 計    | 集団       | 個別   | 計    | 集団       | 個別   | 計    | 集団         | 個別   | 計    |
| 全国    | 7.6                      | 8.7  | 7.9  | 83.6     | 74.7 | 80.9 | 0.12     | 0.13 | 0.12 | 1.60       | 1.46 | 1.56 |
| 大分県   | 9.1                      | 6.6  | 8.6  | 87.2     | 68.1 | 84.5 | 0.09     | 0.08 | 0.09 | 0.98       | 1.14 | 1.00 |
| 大分市   | 12.5                     | 8.4  | 10.7 | 94.2     | 84.9 | 91.0 | 0.10     | 0    | 0.06 | 0.83       | 0    | 0.55 |
| 別府市   | 7.0                      | -    | 7.0  | 83.6     | -    | 83.6 | 0.35     | -    | 0.35 | 5.00       | -    | 5.00 |
| 中津市   | 4.4                      | -    | 4.4  | 89.4     | -    | 89.4 | 0.07     | -    | 0.07 | 1.63       | -    | 1.63 |
| 日田市   | 3.5                      | -    | 3.5  | 78.8     | -    | 78.8 | 0.05     | -    | 0.05 | 1.46       | -    | 1.46 |
| 佐伯市   | 13.2                     | -    | 13.2 | 93.1     | -    | 93.1 | 0        | -    | 0    | 0          | -    | 0    |
| 臼杵市   | 5.5                      | -    | 5.5  | 80.8     | -    | 80.8 | 0.11     | -    | 0.11 | 2.02       | -    | 2.02 |
| 津久見市  | 11.1                     | -    | 11.1 | 80.0     | -    | 80.0 | 0        | -    | 0    | 0          | -    | 0    |
| 竹田市   | 14.1                     | 2.3  | 11.8 | 80.0     | 100  | 80.8 | 0        | 0    | 0    | 0          | 0    | 0    |
| 豊後高田市 | 9.5                      | 13.1 | 10.4 | 87.0     | 96.9 | 90.1 | 0        | 0    | 0    | 0          | 0    | 0    |
| 杵築市   | 16.9                     | 8.6  | 11.5 | 77.8     | 18.9 | 49.0 | 0.17     | 0    | 0.06 | 1.01       | 0    | 0.52 |
| 宇佐市   | 11.8                     | -    | 11.8 | 93.4     | -    | 93.4 | 0.17     | -    | 0.17 | 1.42       | -    | 1.42 |
| 豊後大野市 | 9.1                      | -    | 9.1  | 86.6     | -    | 86.6 | 0        | -    | 0    | 0          | -    | 0    |
| 由布市   | 14.5                     | -    | 14.5 | 90.7     | -    | 90.7 | 0        | -    | 0    | 0          | -    | 0    |
| 国東市   | 13.4                     | 4.1  | 6.8  | 88.9     | 87.2 | 88.2 | 0.21     | 0.17 | 0.19 | 1.59       | 4.26 | 2.73 |
| 姫島村   | 18.4                     | 0    | 15.1 | 89.5     | -    | 89.5 | 0        | -    | 0    | 0          | -    | 0    |
| 日出町   | 11.4                     | 4.4  | 7.0  | 94.7     | 84.2 | 90.5 | 0.20     | 0.23 | 0.22 | 1.75       | 5.26 | 3.16 |
| 九重町   | 10.8                     | -    | 10.8 | 83.5     | -    | 83.5 | 0        | -    | 0    | 0          | -    | 0    |
| 玖珠町   | 16.2                     | 4.3  | 14.8 | 87.8     | 50.0 | 86.6 | 0        | 0    | 0    | 0          | 0    | 0    |

大腸がん

| 自治体名  | 2014年プロセス指標値(男女計 40~74歳) |      |     |          |      |      |          |      |      |            |      |      |
|-------|--------------------------|------|-----|----------|------|------|----------|------|------|------------|------|------|
|       | 要精検率(%)                  |      |     | 精検受診率(%) |      |      | がん発見率(%) |      |      | 陽性反応適中度(%) |      |      |
|       | 集団                       | 個別   | 計   | 集団       | 個別   | 計    | 集団       | 個別   | 計    | 集団         | 個別   | 計    |
| 全国    | 6.3                      | 7.8  | 7.1 | 75.3     | 63.5 | 68.3 | 0.18     | 0.25 | 0.22 | 2.92       | 3.19 | 3.08 |
| 大分県   | 6.1                      | 7.7  | 6.4 | 77.8     | 67.0 | 75.2 | 0.17     | 0.18 | 0.17 | 2.76       | 2.38 | 2.67 |
| 大分市   | 5.8                      | -    | 5.8 | 89.0     | -    | 89.0 | 0.21     | -    | 0.21 | 3.66       | -    | 3.66 |
| 別府市   | 6.7                      | 7.1  | 6.8 | 77.9     | 72.5 | 76.4 | 0.04     | 0.31 | 0.11 | 0.53       | 4.35 | 1.54 |
| 中津市   | 6.8                      | 6.1  | 6.8 | 70.8     | 56.5 | 69.7 | 0.21     | 0.27 | 0.21 | 3.03       | 4.35 | 3.14 |
| 日田市   | 5.1                      | 17.2 | 5.3 | 75.9     | 90.9 | 76.7 | 0.19     | 0    | 0.19 | 3.70       | 0    | 3.52 |
| 佐伯市   | 6.1                      | -    | 6.1 | 87.3     | -    | 87.3 | 0.14     | -    | 0.14 | 2.31       | -    | 2.31 |
| 臼杵市   | 6.4                      | -    | 6.4 | 72.4     | -    | 72.4 | 0.10     | -    | 0.10 | 1.51       | -    | 1.51 |
| 津久見市  | 7.5                      | -    | 7.5 | 74.6     | -    | 74.6 | 0.11     | -    | 0.11 | 1.41       | -    | 1.41 |
| 竹田市   | 5.0                      | 6.1  | 5.2 | 80.5     | 82.1 | 80.9 | 0.06     | 0.22 | 0.09 | 1.15       | 3.57 | 1.74 |
| 豊後高田市 | 7.5                      | 6.9  | 7.3 | 71.3     | 76.5 | 72.8 | 0.19     | 0.20 | 0.19 | 2.50       | 2.94 | 2.63 |
| 杵築市   | 3.6                      | 7.1  | 6.3 | 57.7     | 42.7 | 44.7 | 0        | 0.17 | 0.13 | 0          | 2.44 | 2.11 |
| 宇佐市   | 6.1                      | -    | 6.1 | 82.3     | -    | 82.3 | 0.24     | -    | 0.24 | 3.87       | -    | 3.87 |
| 豊後大野市 | 6.5                      | -    | 6.5 | 76.4     | -    | 76.4 | 0.16     | -    | 0.16 | 2.42       | -    | 2.42 |
| 由布市   | 6.2                      | 7.2  | 6.9 | 72.4     | 65.7 | 67.7 | 0        | 0.21 | 0.14 | 0          | 2.99 | 2.08 |
| 国東市   | 6.5                      | 8.4  | 7.9 | 67.5     | 84.5 | 81.1 | 0.32     | 0.21 | 0.24 | 5.00       | 2.48 | 2.99 |
| 姫島村   | 8.2                      | 14.7 | 8.8 | 40.0     | 100  | 48.6 | 0.55     | 0    | 0.50 | 6.67       | 0    | 5.71 |
| 日出町   | 6.4                      | 9.4  | 8.6 | 74.3     | 64.4 | 66.5 | 0.18     | 0.07 | 0.10 | 2.86       | 0.74 | 1.18 |
| 九重町   | 6.1                      | -    | 6.1 | 80.6     | -    | 80.6 | 0.20     | -    | 0.20 | 3.23       | -    | 3.23 |
| 玖珠町   | 5.2                      | 7.8  | 5.5 | 80.3     | 87.5 | 81.6 | 0.29     | 0    | 0.26 | 5.63       | 0    | 4.60 |

肺がん

| 自治体名  | 2014年プロセス指標値(男女計 40~74歳) |     |     |          |      |      |          |      |      |            |      |       |
|-------|--------------------------|-----|-----|----------|------|------|----------|------|------|------------|------|-------|
|       | 要精検率(%)                  |     |     | 精検受診率(%) |      |      | がん発見率(%) |      |      | 陽性反応適中度(%) |      |       |
|       | 集団                       | 個別  | 計   | 集団       | 個別   | 計    | 集団       | 個別   | 計    | 集団         | 個別   | 計     |
| 全国    | 2.0                      | 2.5 | 2.2 | 84.4     | 75.1 | 80.3 | 0.05     | 0.05 | 0.05 | 2.40       | 1.97 | 2.21  |
| 大分県   | 1.5                      | 2.3 | 1.6 | 78.9     | 45.0 | 72.1 | 0.05     | 0.02 | 0.05 | 3.33       | 0.87 | 2.84  |
| 大分市   | 1.2                      | -   | 1.2 | 83.5     | -    | 83.5 | 0.05     | -    | 0.05 | 3.80       | -    | 3.80  |
| 別府市   | 5.3                      | -   | 5.3 | 77.6     | -    | 77.6 | 0.07     | -    | 0.07 | 1.32       | -    | 1.32  |
| 中津市   | 1.2                      | -   | 1.2 | 23.8     | -    | 23.8 | 0        | -    | 0    | 0          | -    | 0     |
| 日田市   | 1.3                      | -   | 1.3 | 86.9     | -    | 86.9 | 0.09     | -    | 0.09 | 6.56       | -    | 6.56  |
| 佐伯市   | 1.6                      | -   | 1.6 | 93.4     | -    | 93.4 | 0.05     | -    | 0.05 | 3.28       | -    | 3.28  |
| 臼杵市   | 2.0                      | -   | 2.0 | 84.0     | -    | 84.0 | 0.05     | -    | 0.05 | 2.67       | -    | 2.67  |
| 津久見市  | 2.0                      | 2.8 | 2.1 | 73.9     | 0    | 60.7 | 0        | 0    | 0    | 0          | 0    | 0     |
| 竹田市   | 0.9                      | 0   | 0.7 | 94.7     | -    | 94.7 | 0.05     | -    | 0.04 | 5.26       | -    | 5.26  |
| 豊後高田市 | 0.3                      | 0.6 | 0.4 | 83.3     | 100  | 88.9 | 0        | 0    | 0    | 0          | 0    | 0     |
| 杵築市   | 1.3                      | 5.4 | 4.2 | 92.3     | 16.7 | 23.7 | 0.21     | 0.04 | 0.09 | 15.38      | 0.79 | 2.16  |
| 宇佐市   | 0.5                      | -   | 0.5 | 86.4     | -    | 86.4 | 0.02     | -    | 0.02 | 4.55       | -    | 4.55  |
| 豊後大野市 | 1.2                      | 0.6 | 1.2 | 77.5     | 100  | 78.0 | 0        | 0    | 0    | 0          | 0    | 0     |
| 由布市   | 1.2                      | 2.0 | 1.7 | 92.9     | 90.9 | 91.3 | 0.09     | 0    | 0.03 | 7.14       | 0    | 1.45  |
| 国東市   | 1.1                      | 0.3 | 0.7 | 70.8     | 83.3 | 73.3 | 0.05     | 0    | 0.02 | 4.17       | 0    | 3.33  |
| 姫島村   | 0.6                      | 2.8 | 0.8 | 66.7     | 100  | 75.0 | 0        | 0    | 0    | 0          | 0    | 0     |
| 日出町   | 1.4                      | 2.1 | 1.9 | 100      | 67.7 | 75.0 | 0.45     | 0.07 | 0.19 | 33.33      | 3.23 | 10.00 |
| 九重町   | 1.3                      | -   | 1.3 | 82.4     | -    | 82.4 | 0        | -    | 0    | 0          | -    | 0     |
| 玖珠町   | 1.3                      | 1.3 | 1.3 | 88.2     | 66.7 | 85.0 | 0.15     | 0    | 0.13 | 11.76      | 0    | 10.00 |

乳がん

| 自治体名  | 2014年プロセス指標値(女 40~74歳) |      |      |          |      |      |          |      |      |            |      |       |
|-------|------------------------|------|------|----------|------|------|----------|------|------|------------|------|-------|
|       | 要精検率(%)                |      |      | 精検受診率(%) |      |      | がん発見率(%) |      |      | 陽性反応適中度(%) |      |       |
|       | 集団                     | 個別   | 計    | 集団       | 個別   | 計    | 集団       | 個別   | 計    | 集団         | 個別   | 計     |
| 全国    | 5.9                    | 9.0  | 7.6  | 90.2     | 84.0 | 86.3 | 0.28     | 0.37 | 0.33 | 4.79       | 4.08 | 4.34  |
| 大分県   | 7.4                    | 7.9  | 7.5  | 92.4     | 81.6 | 89.1 | 0.24     | 0.23 | 0.24 | 3.23       | 2.94 | 3.14  |
| 大分市   | 7.7                    | 7.7  | 7.7  | 97.3     | 88.1 | 91.6 | 0.34     | 0.23 | 0.27 | 4.40       | 3.06 | 3.57  |
| 別府市   | 8.6                    | 5.2  | 7.9  | 90.1     | 71.9 | 87.8 | 0.32     | 0.16 | 0.29 | 3.76       | 3.13 | 3.67  |
| 中津市   | 8.2                    | 10.6 | 9.0  | 92.0     | 77.6 | 86.2 | 0.20     | 0.25 | 0.21 | 2.40       | 2.35 | 2.38  |
| 日田市   | 11.9                   | 37.1 | 12.5 | 93.0     | 69.2 | 91.2 | 0.15     | 0    | 0.15 | 1.27       | 0    | 1.17  |
| 佐伯市   | 6.0                    | 8.0  | 6.4  | 96.8     | 82.7 | 93.2 | 0.19     | 0.62 | 0.28 | 3.23       | 7.69 | 4.35  |
| 臼杵市   | 7.2                    | 6.7  | 7.1  | 89.0     | 100  | 89.3 | 0.36     | 0    | 0.35 | 5.00       | 0    | 4.85  |
| 津久見市  | 5.5                    | 0    | 4.8  | 100      | -    | 100  | 0.28     | -    | 0.24 | 5.00       | -    | 5.00  |
| 竹田市   | 2.8                    | 1.4  | 2.5  | 93.8     | 100  | 94.4 | 0.35     | 0    | 0.28 | 12.50      | 0    | 11.11 |
| 豊後高田市 | 6.5                    | 6.6  | 6.5  | 88.9     | 91.7 | 90.2 | 0.24     | 0    | 0.13 | 3.70       | 0    | 1.96  |
| 杵築市   | 7.7                    | 8.3  | 8.1  | 88.6     | 62.8 | 70.8 | 0.22     | 0    | 0.07 | 2.86       | 0    | 0.88  |
| 宇佐市   | 8.7                    | 17.9 | 9.0  | 92.7     | 66.7 | 91.2 | 0.27     | 1.49 | 0.31 | 3.11       | 8.33 | 3.41  |
| 豊後大野市 | 5.4                    | -    | 5.4  | 85.1     | -    | 85.1 | 0.16     | -    | 0.16 | 2.97       | -    | 2.97  |
| 由布市   | 6.2                    | 5.0  | 6.1  | 95.0     | 100  | 95.1 | 0.21     | 0    | 0.20 | 3.33       | 0    | 3.28  |
| 国東市   | 6.8                    | 4.9  | 5.8  | 90.5     | 93.5 | 91.8 | 0.32     | 0.32 | 0.32 | 4.76       | 6.45 | 5.48  |
| 姫島村   | 2.4                    | 0    | 2.3  | 66.7     | -    | 66.7 | 0        | -    | 0    | 0          | -    | 0     |
| 日出町   | 7.9                    | 13.5 | 10.6 | 90.3     | 78.4 | 82.9 | 0        | 0.26 | 0.13 | 0          | 1.96 | 1.22  |
| 九重町   | 6.2                    | 0    | 6.2  | 88.4     | -    | 88.4 | 0        | -    | 0    | 0          | -    | 0     |
| 玖珠町   | 7.8                    | 7.3  | 7.7  | 95.3     | 66.7 | 93.5 | 0.18     | 0    | 0.17 | 2.33       | 0    | 2.17  |

## 子宮頸がん

| 自治体名  | 2014年プロセス指標値(女 20~74歳) |     |     |          |      |      |          |      |      |            |       |       |
|-------|------------------------|-----|-----|----------|------|------|----------|------|------|------------|-------|-------|
|       | 要精検率(%)                |     |     | 精検受診率(%) |      |      | がん発見率(%) |      |      | 陽性反応適中度(%) |       |       |
|       | 集団                     | 個別  | 計   | 集団       | 個別   | 計    | 集団       | 個別   | 計    | 集団         | 個別    | 計     |
| 全国    | 1.4                    | 2.5 | 2.2 | 82.3     | 70.6 | 72.5 | 0.03     | 0.05 | 0.04 | 2.12       | 1.87  | 1.91  |
| 大分県   | 1.3                    | 3.2 | 2.0 | 86.0     | 61.0 | 71.9 | 0.04     | 0.05 | 0.04 | 3.22       | 1.58  | 2.29  |
| 大分市   | 1.3                    | 3.5 | 2.8 | 89.7     | 64.5 | 68.5 | 0.04     | 0.07 | 0.06 | 3.45       | 1.94  | 2.17  |
| 別府市   | 1.2                    | 3.5 | 2.3 | 90.3     | 41.9 | 56.2 | 0.04     | 0    | 0.02 | 3.23       | 0     | 0.95  |
| 中津市   | 1.4                    | 4.1 | 2.3 | 83.8     | 72.7 | 77.2 | 0.12     | 0    | 0.08 | 8.11       | 0     | 3.26  |
| 日田市   | 0.5                    | 6.9 | 0.6 | 92.3     | 100  | 94.1 | 0.08     | 0    | 0.07 | 15.38      | 0     | 11.76 |
| 佐伯市   | 0.9                    | 5.7 | 2.0 | 95.8     | 73.3 | 81.2 | 0        | 0.13 | 0.03 | 0          | 2.22  | 1.45  |
| 臼杵市   | 1.9                    | 8.1 | 2.3 | 84.4     | 91.7 | 86.0 | 0.04     | 0.67 | 0.08 | 2.22       | 8.33  | 3.51  |
| 津久見市  | 0.9                    | 8.3 | 1.9 | 83.3     | 0    | 35.7 | 0        | 0    | 0    | 0          | 0     | 0     |
| 竹田市   | 1.1                    | 0   | 0.9 | 54.5     | -    | 54.5 | 0        | -    | 0    | 0          | -     | 0     |
| 豊後高田市 | 1.3                    | 0.8 | 1.1 | 72.7     | 75.0 | 73.3 | 0        | 0    | 0    | 0          | 0     | 0     |
| 杵築市   | 2.0                    | 2.3 | 2.2 | 78.6     | 50.0 | 57.1 | 0.14     | 0    | 0.04 | 7.14       | 0     | 1.79  |
| 宇佐市   | 1.1                    | 7.7 | 1.7 | 95.8     | 70.6 | 85.4 | 0        | 0    | 0    | 0          | 0     | 0     |
| 豊後大野市 | 0.8                    | 3.8 | 1.4 | 78.6     | 53.3 | 65.5 | 0        | 0.25 | 0.05 | 0          | 6.67  | 3.45  |
| 由布市   | 1.6                    | 0   | 1.6 | 68.8     | -    | 68.8 | 0.10     | -    | 0.10 | 6.25       | -     | 6.25  |
| 国東市   | 2.2                    | 0.5 | 1.5 | 84.0     | 80.0 | 83.3 | 0.09     | 0    | 0.05 | 4.00       | 0     | 3.33  |
| 姫島村   | 4.2                    | 0   | 4.0 | 100      | -    | 100  | 0        | -    | 0    | 0          | -     | 0     |
| 日出町   | 2.7                    | 1.6 | 2.2 | 100      | 57.1 | 85.0 | 0        | 0.23 | 0.11 | 0          | 14.29 | 5.00  |
| 九重町   | 1.8                    | -   | 1.8 | 84.6     | -    | 84.6 | 0        | -    | 0    | 0          | -     | 0     |
| 玖珠町   | 1.1                    | 0.8 | 1.1 | 100      | 0    | 90.0 | 0        | 0    | 0    | 0          | 0     | 0     |



# 【宮崎県】都道府県別がん検診実施状況

## 1 指針に基づくがん検診実施状況(宮崎県)

表1 指針に基づく検診実施状況

|                    | 実施したと回答した市区町村割合(%) |      |      |      |      |
|--------------------|--------------------|------|------|------|------|
|                    | 胃                  | 大腸   | 肺    | 乳    | 子宮頸  |
| 集計対象市区町村数          | 26                 | 26   | 26   | 26   | 26   |
| 集計対象市区町村割合(%)      | 100                | 100  | 100  | 100  | 100  |
| 指針に基づく対象年齢で検診を実施した | 73.1               | 96.2 | 80.8 | 46.2 | 100  |
| 指針に基づく受診間隔で検診を実施した | 3.8                | 100  | 100  | 34.6 | 30.8 |

表2 指針に基づかない検診実施状況

|                          | 実施したと回答した市区町村割合(%) |
|--------------------------|--------------------|
| 集計対象市区町村数                | 26                 |
| 集計対象市区町村割合(%)            | 100                |
| 指針以外の何らかの部位で検診を実施した      | 88.5               |
| 前立腺がん検診(PSA検査)を実施した      | 80.8               |
| 子宮体がん検診(細胞診)を実施した        | 26.9               |
| エコーによる検診(肝臓、卵巣、甲状腺)を実施した | 11.5               |
| その他の何らかの検診を実施した          | 11.5               |

## 2 市区町村用がん検診チェックリスト実施率(宮崎県)

表3 チェックリスト実施率(全項目)

|                 | 実施したと回答した市区町村割合(%) |      |      |      |      |    |      |      |      |      |
|-----------------|--------------------|------|------|------|------|----|------|------|------|------|
|                 | 胃                  |      | 大腸   |      | 肺    |    | 乳    |      | 子宮頸  |      |
|                 | 集団                 | 個別   | 集団   | 個別   | 集団   | 個別 | 集団   | 個別   | 集団   | 個別   |
| 集計対象市区町村数       | 25                 | 7    | 26   | 11   | 11   | 0  | 24   | 19   | 24   | 23   |
| 集計対象市区町村割合(%)   | 96.2               | 26.9 | 100  | 42.3 | 42.3 | 0  | 92.3 | 73.1 | 92.3 | 88.5 |
| チェックリスト全項目の実施率* | 88.1               | 86.3 | 88.0 | 76.2 | 86.6 | -  | 87.0 | 82.3 | 88.2 | 77.6 |

表4 チェックリスト実施率(平成28年度の検診体制整備に関する項目)

|  | 実施したと回答した市区町村割合(%) |      |      |      |      |    |      |      |      |      |
|--|--------------------|------|------|------|------|----|------|------|------|------|
|  | 胃                  |      | 大腸   |      | 肺    |    | 乳    |      | 子宮頸  |      |
|  | 集団                 | 個別   | 集団   | 個別   | 集団   | 個別 | 集団   | 個別   | 集団   | 個別   |
| 集計対象市区町村数  | 25                 | 9    | 26   | 12   | 11   | 0  | 24   | 21   | 24   | 23   |
| 集計対象市区町村割合(%)  | 96.2               | 34.6 | 100  | 46.2 | 42.3 | 0  | 92.3 | 80.8 | 92.3 | 88.5 |
| <b>【1】 検診対象者</b>   |                    |      |      |      |      |    |      |      |      |      |
| 1-1 対象者全員の氏名を記載した名簿を、住民台帳などに基づいて作成したか*   | 100                | 100  | 100  | 100  | 100  | -  | 100  | 100  | 100  | 100  |
| 1-2 対象者全員に、個別に受診勧奨を行ったか*   | 64.0               | 66.7 | 65.4 | 50.0 | 45.5 | -  | 58.3 | 47.6 | 62.5 | 56.5 |
| 1-3 受診勧奨を行った住民のうち未受診者全員に対し、再度の受診勧奨を個人毎(手紙・電話・訪問等)に行ったか                         | 16.0               | 0    | 7.7  | 0    | 9.1  | -  | 4.2  | 4.8  | 8.3  | 8.7  |
| 1-4 対象者数(推計でも可)を把握したか*   | 100                | 100  | 100  | 100  | 100  | -  | 100  | 95.2 | 100  | 95.7 |
| <b>【2】 受診者の情報管理</b>  |                    |      |      |      |      |    |      |      |      |      |
| 2-1 個人別の受診(記録)台帳またはデータベースを作成したか*   | 100                | 100  | 100  | 100  | 100  | -  | 100  | 95.2 | 100  | 95.7 |
| 2-2 過去5年間の受診歴を記録しているか*   | 100                | 100  | 100  | 100  | 100  | -  | 100  | 95.2 | 100  | 95.7 |
| <b>【3】 受診者への説明、及び要精検者への説明</b>  |                    |      |      |      |      |    |      |      |      |      |
| 3-1 受診勧奨時に、「検診機関用チェックリスト 1.受診者への説明」が全項目記載された資料を、全員に個別配布したか*                    | 20.0               | 11.1 | 23.1 | 8.3  | 9.1  | -  | 16.7 | 9.5  | 20.8 | 13.0 |
| 3-2 要精検者全員に対し、受診可能な精密検査機関名(医療機関名)の一覧を提示したか*                                    | 100                | 66.7 | 100  | 66.7 | 100  | -  | 91.7 | 66.7 | 83.3 | 52.2 |
| 3-3 上記(3-2)の一覧に掲載したすべての精密検査機関には、あらかじめ精密検査結果の報告を依頼したか*                          | 100                | 66.7 | 96.2 | 66.7 | 100  | -  | 91.7 | 66.7 | 79.2 | 52.2 |
| <b>【4】 精密検査結果の把握、精密検査未受診者の特定と受診勧奨</b>  |                    |      |      |      |      |    |      |      |      |      |
| 4-1 精密検査方法及び、精密検査(治療)結果を把握したか*   | 100                | 100  | 100  | 83.3 | 100  | -  | 95.8 | 95.2 | 100  | 87.0 |
| 4-2 精密検査方法及び、精密検査(治療)結果が不明の者については、本人もしくは精密検査機関への照会等により、結果を確認したか*               | 88.0               | 88.9 | 88.5 | 75.0 | 90.9 | -  | 83.3 | 85.7 | 87.5 | 78.3 |
| 4-3 個人毎の精密検査方法及び、精密検査(治療)結果を、市区町村、検診機関(医療機関)、精密検査機関が共有したか*                     | 96.0               | 77.8 | 96.2 | 50.0 | 90.9 | -  | 87.5 | 81.0 | 95.8 | 73.9 |
| 4-4 過去5年間の精密検査方法及び、精密検査(治療)結果を記録しているか*   | 88.0               | 100  | 88.5 | 75.0 | 81.8 | -  | 87.5 | 76.2 | 87.5 | 69.6 |
| 4-5 精密検査未受診と精密検査結果未把握を定義に従って区別し、精密検査未受診者を特定したか*                                | 88.0               | 100  | 88.5 | 91.7 | 90.9 | -  | 87.5 | 95.2 | 87.5 | 91.3 |
| 4-6 精密検査未受診者に精密検査の受診勧奨を行ったか*   | 96.0               | 100  | 92.3 | 83.3 | 100  | -  | 95.8 | 95.2 | 95.8 | 91.3 |
| <b>【5】 地域保健・健康増進事業報告</b>   |                    |      |      |      |      |    |      |      |      |      |
| 5-1 がん検診結果や精密検査結果の最終報告(平成27年度地域保健・健康増進事業報告)を行ったか*                              | 100                | 100  | 100  | 100  | 100  | -  | 100  | 95.2 | 100  | 100  |
| 5-2 がん検診の結果について、地域保健・健康増進事業報告の全項目を計上できるよう、委託先(検診機関(医療機関)、医師会など)に報告を求めたか*       | 100                | 100  | 100  | 100  | 100  | -  | 100  | 100  | 100  | 95.7 |
| 5-3 がん検診の結果について、委託先からの報告内容が地域保健・健康増進事業報告を網羅できていない場合、改善を求めたか*                   | 100                | 100  | 100  | 91.7 | 100  | -  | 100  | 100  | 100  | 91.3 |
| 5-4 精密検査結果について、地域保健・健康増進事業報告の全項目を計上できるよう、委託先(検診機関(医療機関)、精密検査機関、医師会など)に報告を求めたか* | 100                | 100  | 100  | 91.7 | 100  | -  | 100  | 100  | 100  | 95.7 |
| 5-5 精密検査結果について、委託先からの報告内容が地域保健・健康増進事業報告を網羅できていない場合、改善を求めたか*                    | 100                | 100  | 100  | 91.7 | 100  | -  | 100  | 100  | 100  | 91.3 |
| <b>【6】 検診機関(医療機関)の質の担保</b>   |                    |      |      |      |      |    |      |      |      |      |
| 6-1 委託先検診機関(医療機関)を、仕様書の内容に基づいて選定したか*   | 88.0               | 100  | 84.6 | 83.3 | 81.8 | -  | 66.7 | 66.7 | 87.5 | 65.2 |
| 6-2 仕様書(もしくは実施要綱)の内容は、「仕様書に明記すべき必要最低限の精度管理項目」を満たしたか*                           | 56.0               | 44.4 | 50.0 | 50.0 | 45.5 | -  | 45.8 | 38.1 | 58.3 | 30.4 |
| 6-3 検診終了後に、委託先検診機関(医療機関)で仕様書(もしくは実施要綱)の内容が遵守されたことを確認したか*                       | 48.0               | 11.1 | 46.2 | 25.0 | 36.4 | -  | 37.5 | 23.8 | 54.2 | 17.4 |
| 6-4 検診機関(医療機関)に精度管理評価を個別にフィードバックしたか*   | 32.0               | 11.1 | 30.8 | 25.0 | 36.4 | -  | 29.2 | 14.3 | 37.5 | 8.7  |
| 6-5 「検診機関用チェックリスト」の遵守状況をフィードバックしたか*  | 24.0               | 11.1 | 23.1 | 16.7 | 18.2 | -  | 20.8 | 9.5  | 29.2 | 4.3  |
| 6-6 検診機関(医療機関)毎のプロセス指標値を集計してフィードバックしたか*  | 12.0               | 0    | 15.4 | 0    | 0    | -  | 16.7 | 4.8  | 16.7 | 4.3  |
| 6-7 上記の結果をふまえ、課題のある検診機関(医療機関)に改善策をフィードバックしたか*                                  | 8.0                | 0    | 15.4 | 0    | 0    | -  | 12.5 | 0    | 12.5 | 4.3  |

表5 チェックリスト実施率（平成26年度の精度管理指標の把握に関する項目）

|  | 実施したと回答した市区町村割合(%) |      |      |      |      |    |      |      |      |      |
|--|--------------------|------|------|------|------|----|------|------|------|------|
|  | 胃                  |      | 大腸   |      | 肺    |    | 乳    |      | 子宮頸  |      |
|  | 集団                 | 個別   | 集団   | 個別   | 集団   | 個別 | 集団   | 個別   | 集団   | 個別   |
| 集計対象市区町村数                              | 25                 | 7    | 26   | 11   | 11   | 0  | 24   | 19   | 24   | 23   |
| 集計対象市区町村割合(%)                          | 96.2               | 26.9 | 100  | 42.3 | 42.3 | 0  | 92.3 | 73.1 | 92.3 | 88.5 |
| <b>【7】 受診率の集計</b>                      |                    |      |      |      |      |    |      |      |      |      |
| 7-1 受診率を集計したか*                         | 100                | 100  | 100  | 100  | 100  | -  | 100  | 100  | 100  | 100  |
| 7-2 受診率を性別・年齢5歳階級別に集計したか*              | 100                | 100  | 100  | 100  | 100  | -  | 100  | 100  | 100  | 100  |
| 7-3 受診率を検診機関別に集計したか*                   | 96.0               | 85.7 | 96.2 | 81.8 | 100  | -  | 95.8 | 89.5 | 95.8 | 91.3 |
| 7-4 受診率を検診受診歴別に集計したか*                  | 96.0               | 85.7 | 96.2 | 81.8 | 100  | -  | 95.8 | 89.5 | 95.8 | 91.3 |
| <b>【8】 要精検率の集計</b>                     |                    |      |      |      |      |    |      |      |      |      |
| 8-1 要精検率を集計したか*                        | 100                | 100  | 100  | 90.9 | 100  | -  | 100  | 100  | 100  | 100  |
| 8-2 要精検率を性別・年齢5歳階級別に集計したか*             | 100                | 100  | 100  | 90.9 | 100  | -  | 100  | 100  | 100  | 100  |
| 8-3 要精検率を検診機関別に集計したか*                  | 100                | 100  | 100  | 81.8 | 100  | -  | 100  | 94.7 | 100  | 95.7 |
| 8-4 要精検率を検診受診歴別に集計したか*                 | 100                | 100  | 100  | 81.8 | 100  | -  | 100  | 94.7 | 100  | 95.7 |
| <b>【9】 精検受診率の集計</b>                    |                    |      |      |      |      |    |      |      |      |      |
| 9-1 精検受診率を集計したか*                       | 100                | 100  | 100  | 90.9 | 100  | -  | 100  | 100  | 100  | 95.7 |
| 9-2 精検受診率を性別・年齢5歳階級別に集計したか*            | 100                | 100  | 100  | 90.9 | 100  | -  | 100  | 100  | 100  | 95.7 |
| 9-3 精検受診率を検診機関別に集計したか*                 | 100                | 100  | 100  | 81.8 | 100  | -  | 100  | 94.7 | 100  | 91.3 |
| 9-4 精検受診率を検診受診歴別に集計したか*                | 100                | 100  | 100  | 81.8 | 100  | -  | 100  | 94.7 | 100  | 91.3 |
| <b>【10】 精検未受診率の集計</b>                  |                    |      |      |      |      |    |      |      |      |      |
| 10-1 精検未受診率を集計したか*                     | 96.0               | 100  | 96.2 | 90.9 | 90.9 | -  | 95.8 | 100  | 95.8 | 100  |
| <b>【11】 がん発見率の集計</b>                   |                    |      |      |      |      |    |      |      |      |      |
| 11-1 がん発見率を集計したか*                      | 100                | 100  | 100  | 90.9 | 100  | -  | 100  | 100  | 100  | 91.3 |
| 11-2 がん発見率を性別・年齢5歳階級別に集計したか*           | 100                | 100  | 100  | 90.9 | 100  | -  | 100  | 100  | 100  | 91.3 |
| 11-3 がん発見率を検診機関別に集計したか*                | 100                | 100  | 100  | 81.8 | 100  | -  | 100  | 94.7 | 100  | 87.0 |
| 11-4 がん発見率を検診受診歴別に集計したか*               | 100                | 100  | 100  | 81.8 | 100  | -  | 100  | 94.7 | 100  | 87.0 |
| 11-5 がん発見率を検査方法別に集計したか**               | .                  | .    | .    | .    | 100  | -  | 100  | 84.2 | .    | .    |
| <b>【12】 陽性反応適中度の集計</b>                 |                    |      |      |      |      |    |      |      |      |      |
| 12-1 陽性反応適中度を集計したか*                    | 96.0               | 100  | 96.2 | 90.9 | 100  | -  | 95.8 | 100  | 95.8 | 91.3 |
| 12-2 陽性反応適中度を性別・年齢5歳階級別に集計したか*         | 96.0               | 100  | 96.2 | 90.9 | 100  | -  | 95.8 | 100  | 95.8 | 91.3 |
| 12-3 陽性反応適中度を検診機関別に集計したか*              | 96.0               | 100  | 96.2 | 81.8 | 100  | -  | 95.8 | 94.7 | 95.8 | 87.0 |
| 12-4 陽性反応適中度を検診受診歴別に集計したか*             | 96.0               | 100  | 96.2 | 90.9 | 100  | -  | 95.8 | 100  | 95.8 | 91.3 |
| 12-5 陽性反応適中度を検査方法別に集計したか**             | .                  | .    | .    | .    | 100  | -  | 95.8 | 89.5 | .    | .    |
| <b>【13】 早期がん割合の集計</b>                  |                    |      |      |      |      |    |      |      |      |      |
| 13-1 早期がん割合を集計したか*                     | 100                | 100  | 100  | 90.9 | 100  | -  | 100  | 100  | .    | .    |
| 13-2 早期がん割合を性別・年齢5歳階級別に集計したか*          | 100                | 100  | 100  | 90.9 | 100  | -  | 100  | 100  | .    | .    |
| 13-3 早期がん割合を検診機関別に集計したか*               | 100                | 100  | 100  | 81.8 | 100  | -  | 100  | 94.7 | .    | .    |
| 13-4 早期がん割合を検診受診歴別に集計したか*              | 100                | 100  | 100  | 81.8 | 100  | -  | 100  | 94.7 | .    | .    |
| 13-5 早期がん割合を検査方法別に集計したか**              | .                  | .    | .    | .    | 100  | -  | 100  | 84.2 | .    | .    |
| <b>【14】 粘膜内がん、非浸潤がんの集計</b>             |                    |      |      |      |      |    |      |      |      |      |
| 14-1 粘膜内がんを集計したか*                      | 100                | 100  | 100  | 100  | .    | .  | .    | .    | .    | .    |
| 非浸潤がんを集計したか*                           | .                  | .    | .    | .    | .    | .  | 91.7 | 84.2 | .    | .    |
| <b>【15】 上皮内病変（CINなど）数の集計</b>           |                    |      |      |      |      |    |      |      |      |      |
| 15-1 上皮内病変（CINなど）数を集計したか（区分毎）*         | .                  | .    | .    | .    | .    | .  | .    | .    | 100  | 82.6 |
| 15-2 上皮内病変（CINなど）数を年齢5歳階級別に集計したか（区分毎）* | .                  | .    | .    | .    | .    | .  | .    | .    | 100  | 82.6 |
| 15-3 上皮内病変（CINなど）数を検診機関別に集計したか（区分毎）*   | .                  | .    | .    | .    | .    | .  | .    | .    | 100  | 78.3 |
| 15-4 上皮内病変（CINなど）数を検診受診歴別に集計したか（区分毎）*  | .                  | .    | .    | .    | .    | .  | .    | .    | 100  | 78.3 |
| <b>【16】 微小浸潤がん割合の集計</b>                |                    |      |      |      |      |    |      |      |      |      |
| 16-1 微小浸潤がん割合を集計したか*                   | .                  | .    | .    | .    | .    | .  | .    | .    | 95.8 | 82.6 |
| 16-2 微小浸潤がん割合を年齢5歳階級別に集計したか*           | .                  | .    | .    | .    | .    | .  | .    | .    | 95.8 | 82.6 |
| 16-3 微小浸潤がん割合を検診機関別に集計したか*             | .                  | .    | .    | .    | .    | .  | .    | .    | 95.8 | 78.3 |
| 16-4 微小浸潤がん割合を検診受診歴別に集計したか*            | .                  | .    | .    | .    | .    | .  | .    | .    | 95.8 | 78.3 |

\* 「事業評価のためのチェックリスト（厚生労働省委員会報告書「今後の我が国におけるがん検診事業評価の在り方について・平成20年3月」）に記載されている項目

\*\* 肺がんは「事業評価のためのチェックリスト」には含まれない

### 3 プロセス指標値(宮崎県)

表6 市区町村別のプロセス指標値

胃がん

| 自治体名 | 2014年プロセス指標値(男女計 40~74歳) |      |      |          |      |      |          |      |      |            |       |       |
|------|--------------------------|------|------|----------|------|------|----------|------|------|------------|-------|-------|
|      | 要精検率(%)                  |      |      | 精検受診率(%) |      |      | がん発見率(%) |      |      | 陽性反応適中度(%) |       |       |
|      | 集団                       | 個別   | 計    | 集団       | 個別   | 計    | 集団       | 個別   | 計    | 集団         | 個別    | 計     |
| 全国   | 7.6                      | 8.7  | 7.9  | 83.6     | 74.7 | 80.9 | 0.12     | 0.13 | 0.12 | 1.60       | 1.46  | 1.56  |
| 宮崎県  | 6.0                      | 7.4  | 6.2  | 90.3     | 74.0 | 88.2 | 0.08     | 0.19 | 0.10 | 1.40       | 2.60  | 1.55  |
| 宮崎市  | 4.9                      | 6.1  | 5.4  | 88.2     | 71.1 | 80.2 | 0.04     | 0.06 | 0.05 | 0.91       | 1.03  | 0.97  |
| 都城市  | 5.2                      | 12.0 | 6.6  | 85.3     | 85.0 | 85.2 | 0.30     | 0.60 | 0.36 | 5.88       | 5.00  | 5.56  |
| 延岡市  | 7.2                      | -    | 7.2  | 93.5     | -    | 93.5 | 0        | -    | 0    | 0          | -     | 0     |
| 日南市  | 7.0                      | 10.5 | 7.1  | 95.3     | 100  | 95.6 | 0.05     | 0    | 0.05 | 0.79       | 0     | 0.74  |
| 小林市  | 6.4                      | -    | 6.4  | 96.2     | -    | 96.2 | 0        | -    | 0    | 0          | -     | 0     |
| 日向市  | 7.4                      | 23.3 | 7.9  | 96.7     | 60.0 | 93.1 | 0        | 2.33 | 0.08 | 0          | 10.00 | 0.99  |
| 串間市  | 5.5                      | -    | 5.5  | 90.0     | -    | 90.0 | 0.18     | -    | 0.18 | 3.33       | -     | 3.33  |
| 西都市  | 5.7                      | 6.3  | 5.8  | 72.2     | 100  | 77.3 | 0.32     | 0    | 0.26 | 5.56       | 0     | 4.55  |
| えびの市 | 6.1                      | -    | 6.1  | 94.4     | -    | 94.4 | 0.68     | -    | 0.68 | 11.11      | -     | 11.11 |
| 三股町  | 11.2                     | 11.1 | 11.2 | 100      | 100  | 100  | 0        | 0    | 0    | 0          | 0     | 0     |
| 高原町  | -                        | -    | -    | -        | -    | -    | -        | -    | -    | -          | -     | -     |
| 国富町  | 5.7                      | -    | 5.7  | 84.3     | -    | 84.3 | 0.05     | -    | 0.05 | 0.83       | -     | 0.83  |
| 綾町   | 6.2                      | -    | 6.2  | 90.9     | -    | 90.9 | 0        | -    | 0    | 0          | -     | 0     |
| 高鍋町  | 4.1                      | -    | 4.1  | 89.5     | -    | 89.5 | 0        | -    | 0    | 0          | -     | 0     |
| 新富町  | 6.2                      | -    | 6.2  | 92.3     | -    | 92.3 | 0.10     | -    | 0.10 | 1.54       | -     | 1.54  |
| 西米良村 | 5.7                      | -    | 5.7  | 100      | -    | 100  | 0        | -    | 0    | 0          | -     | 0     |
| 木城町  | 10.0                     | -    | 10.0 | 90.9     | -    | 90.9 | 0        | -    | 0    | 0          | -     | 0     |
| 川南町  | 6.9                      | -    | 6.9  | 83.3     | -    | 83.3 | 0.14     | -    | 0.14 | 2.08       | -     | 2.08  |
| 都農町  | 2.0                      | 10.5 | 5.0  | 100      | 58.3 | 68.8 | 0        | 0.88 | 0.32 | 0          | 8.33  | 6.25  |
| 門川町  | 10.0                     | -    | 10.0 | 88.9     | -    | 88.9 | 0        | -    | 0    | 0          | -     | 0     |
| 諸塚村  | 2.8                      | -    | 2.8  | 80.0     | -    | 80.0 | 0        | -    | 0    | 0          | -     | 0     |
| 椎葉村  | 3.3                      | -    | 3.3  | 87.5     | -    | 87.5 | 0        | -    | 0    | 0          | -     | 0     |
| 美郷町  | 5.7                      | -    | 5.7  | 78.6     | -    | 78.6 | 0.41     | -    | 0.41 | 7.14       | -     | 7.14  |
| 高千穂町 | 2.5                      | -    | 2.5  | 87.5     | -    | 87.5 | 0        | -    | 0    | 0          | -     | 0     |
| 日之影町 | 5.3                      | -    | 5.3  | 87.5     | -    | 87.5 | 0.22     | -    | 0.22 | 4.17       | -     | 4.17  |
| 五ヶ瀬町 | 5.6                      | -    | 5.6  | 80.0     | -    | 80.0 | 0        | -    | 0    | 0          | -     | 0     |

大腸がん

| 自治体名 | 2014年プロセス指標値(男女計 40~74歳) |      |     |          |      |      |          |      |      |            |       |       |
|------|--------------------------|------|-----|----------|------|------|----------|------|------|------------|-------|-------|
|      | 要精検率(%)                  |      |     | 精検受診率(%) |      |      | がん発見率(%) |      |      | 陽性反応適中度(%) |       |       |
|      | 集団                       | 個別   | 計   | 集団       | 個別   | 計    | 集団       | 個別   | 計    | 集団         | 個別    | 計     |
| 全国   | 6.3                      | 7.8  | 7.1 | 75.3     | 63.5 | 68.3 | 0.18     | 0.25 | 0.22 | 2.92       | 3.19  | 3.08  |
| 宮崎県  | 6.6                      | 7.1  | 6.7 | 67.7     | 56.4 | 64.5 | 0.15     | 0.23 | 0.17 | 2.30       | 3.23  | 2.56  |
| 宮崎市  | 6.2                      | 6.2  | 6.2 | 1.5      | 50.7 | 32.3 | 0        | 0.24 | 0.15 | 0          | 3.86  | 2.41  |
| 都城市  | 6.7                      | 9.4  | 7.1 | 81.7     | 70.2 | 79.9 | 0.17     | 0.20 | 0.17 | 2.49       | 2.13  | 2.43  |
| 延岡市  | 8.0                      | 11.3 | 8.6 | 83.8     | 71.4 | 80.9 | 0.20     | 0.12 | 0.19 | 2.54       | 1.02  | 2.18  |
| 日南市  | 6.9                      | -    | 6.9 | 82.0     | -    | 82.0 | 0.20     | -    | 0.20 | 2.84       | -     | 2.84  |
| 小林市  | 6.7                      | 11.0 | 7.7 | 78.0     | 55.0 | 70.5 | 0.16     | 0    | 0.13 | 2.44       | 0     | 1.64  |
| 日向市  | 6.3                      | 8.1  | 6.6 | 74.1     | 72.4 | 73.8 | 0.11     | 0    | 0.09 | 1.72       | 0     | 1.38  |
| 串間市  | 6.0                      | -    | 6.0 | 80.0     | -    | 80.0 | 0.07     | -    | 0.07 | 1.18       | -     | 1.18  |
| 西都市  | 6.5                      | 12.7 | 7.2 | 83.5     | 64.0 | 79.7 | 0.19     | 1.02 | 0.28 | 2.91       | 8.00  | 3.91  |
| えびの市 | 6.0                      | 13.6 | 9.0 | 86.7     | 90.9 | 89.2 | 0.40     | 0    | 0.24 | 6.67       | 0     | 2.70  |
| 三股町  | 5.9                      | -    | 5.9 | 75.8     | -    | 75.8 | 0.30     | -    | 0.30 | 5.05       | -     | 5.05  |
| 高原町  | 0.8                      | 18.2 | 1.5 | 100      | 100  | 100  | 0.19     | 0    | 0.19 | 25.00      | 0     | 12.50 |
| 国富町  | 6.2                      | -    | 6.2 | 69.0     | -    | 69.0 | 0.13     | -    | 0.13 | 2.07       | -     | 2.07  |
| 綾町   | 7.2                      | -    | 7.2 | 85.2     | -    | 85.2 | 0.47     | -    | 0.47 | 6.56       | -     | 6.56  |
| 高鍋町  | 6.9                      | 12.3 | 7.6 | 89.5     | 90.0 | 89.6 | 0.18     | 0    | 0.16 | 2.63       | 0     | 2.08  |
| 新富町  | 5.0                      | -    | 5.0 | 74.6     | -    | 74.6 | 0.07     | -    | 0.07 | 1.41       | -     | 1.41  |
| 西米良村 | 2.4                      | 37.5 | 4.9 | 80.0     | 0    | 36.4 | 0        | 0    | 0    | 0          | 0     | 0     |
| 木城町  | 5.1                      | -    | 5.1 | 86.7     | -    | 86.7 | 0        | -    | 0    | 0          | -     | 0     |
| 川南町  | 6.4                      | -    | 6.4 | 84.1     | -    | 84.1 | 0.41     | -    | 0.41 | 6.35       | -     | 6.35  |
| 都農町  | 6.4                      | 3.3  | 5.7 | 71.9     | 80.0 | 73.0 | 0.40     | 0.66 | 0.46 | 6.25       | 20.00 | 8.11  |
| 門川町  | 8.8                      | -    | 8.8 | 87.5     | -    | 87.5 | 0        | -    | 0    | 0          | -     | 0     |
| 諸塚村  | 5.0                      | -    | 5.0 | 53.3     | -    | 53.3 | 0        | -    | 0    | 0          | -     | 0     |
| 椎葉村  | 6.3                      | -    | 6.3 | 86.5     | -    | 86.5 | 0.34     | -    | 0.34 | 5.41       | -     | 5.41  |
| 美郷町  | 8.1                      | -    | 8.1 | 72.6     | -    | 72.6 | 0.26     | -    | 0.26 | 3.23       | -     | 3.23  |
| 高千穂町 | 6.3                      | -    | 6.3 | 87.1     | -    | 87.1 | 0.14     | -    | 0.14 | 2.15       | -     | 2.15  |
| 日之影町 | 8.1                      | -    | 8.1 | 87.5     | -    | 87.5 | 0        | -    | 0    | 0          | -     | 0     |
| 五ヶ瀬町 | 8.4                      | -    | 8.4 | 85.0     | -    | 85.0 | 0.21     | -    | 0.21 | 2.50       | -     | 2.50  |

肺がん

| 自治体名 | 2014年プロセス指標値(男女計 40~74歳) |     |      |          |      |      |          |      |      |            |      |       |
|------|--------------------------|-----|------|----------|------|------|----------|------|------|------------|------|-------|
|      | 要精検率(%)                  |     |      | 精検受診率(%) |      |      | がん発見率(%) |      |      | 陽性反応適中度(%) |      |       |
|      | 集団                       | 個別  | 計    | 集団       | 個別   | 計    | 集団       | 個別   | 計    | 集団         | 個別   | 計     |
| 全国   | 2.0                      | 2.5 | 2.2  | 84.4     | 75.1 | 80.3 | 0.05     | 0.05 | 0.05 | 2.40       | 1.97 | 2.21  |
| 宮崎県  | 1.0                      | -   | 1.0  | 84.0     | -    | 84.0 | 0.05     | -    | 0.05 | 4.78       | -    | 4.78  |
| 宮崎市  | 0.4                      | -   | 0.4  | 91.8     | -    | 91.8 | 0.04     | -    | 0.04 | 11.48      | -    | 11.48 |
| 都城市  | 3.3                      | -   | 3.3  | 81.3     | -    | 81.3 | 0.04     | -    | 0.04 | 1.22       | -    | 1.22  |
| 延岡市  | 0.5                      | -   | 0.5  | 100      | -    | 100  | 0.10     | -    | 0.10 | 21.05      | -    | 21.05 |
| 日南市  | -                        | -   | -    | -        | -    | -    | -        | -    | -    | -          | -    | -     |
| 小林市  | -                        | -   | -    | -        | -    | -    | -        | -    | -    | -          | -    | -     |
| 日向市  | 0.4                      | -   | 0.4  | 80.0     | -    | 80.0 | 0.07     | -    | 0.07 | 20.00      | -    | 20.00 |
| 串間市  | -                        | -   | -    | -        | -    | -    | -        | -    | -    | -          | -    | -     |
| 西都市  | -                        | -   | -    | -        | -    | -    | -        | -    | -    | -          | -    | -     |
| えびの市 | -                        | -   | -    | -        | -    | -    | -        | -    | -    | -          | -    | -     |
| 三股町  | 0.5                      | -   | 0.5  | 80.0     | -    | 80.0 | 0        | -    | 0    | 0          | -    | 0     |
| 高原町  | -                        | -   | -    | -        | -    | -    | -        | -    | -    | -          | -    | -     |
| 国富町  | -                        | -   | -    | -        | -    | -    | -        | -    | -    | -          | -    | -     |
| 綾町   | -                        | -   | -    | -        | -    | -    | -        | -    | -    | -          | -    | -     |
| 高鍋町  | 0                        | -   | 0    | -        | -    | -    | -        | -    | -    | -          | -    | -     |
| 新富町  | 0.2                      | -   | 0.2  | 100      | -    | 100  | 0        | -    | 0    | 0          | -    | 0     |
| 西米良村 | 0.5                      | -   | 0.5  | 100      | -    | 100  | 0.49     | -    | 0.49 | 100        | -    | 100   |
| 木城町  | 0                        | -   | 0    | -        | -    | -    | -        | -    | -    | -          | -    | -     |
| 川南町  | 0.5                      | -   | 0.5  | 100      | -    | 100  | 0        | -    | 0    | 0          | -    | 0     |
| 都農町  | -                        | -   | -    | -        | -    | -    | -        | -    | -    | -          | -    | -     |
| 門川町  | -                        | -   | -    | -        | -    | -    | -        | -    | -    | -          | -    | -     |
| 諸塚村  | -                        | -   | -    | -        | -    | -    | -        | -    | -    | -          | -    | -     |
| 椎葉村  | 11.1                     | -   | 11.1 | 60.0     | -    | 60.0 | 0        | -    | 0    | 0          | -    | 0     |
| 美郷町  | -                        | -   | -    | -        | -    | -    | -        | -    | -    | -          | -    | -     |
| 高千穂町 | -                        | -   | -    | -        | -    | -    | -        | -    | -    | -          | -    | -     |
| 日之影町 | 0                        | -   | 0    | -        | -    | -    | -        | -    | -    | -          | -    | -     |
| 五ヶ瀬町 | -                        | -   | -    | -        | -    | -    | -        | -    | -    | -          | -    | -     |



## 乳がん

| 自治体名 | 2014年プロセス指標値(女 40~74歳) |      |      |          |      |      |          |      |      |            |       |       |
|------|------------------------|------|------|----------|------|------|----------|------|------|------------|-------|-------|
|      | 要精検率(%)                |      |      | 精検受診率(%) |      |      | がん発見率(%) |      |      | 陽性反応適中度(%) |       |       |
|      | 集団                     | 個別   | 計    | 集団       | 個別   | 計    | 集団       | 個別   | 計    | 集団         | 個別    | 計     |
| 全国   | 5.9                    | 9.0  | 7.6  | 90.2     | 84.0 | 86.3 | 0.28     | 0.37 | 0.33 | 4.79       | 4.08  | 4.34  |
| 宮崎県  | 2.6                    | 7.9  | 4.3  | 76.1     | 87.7 | 82.9 | 0.30     | 0.48 | 0.36 | 11.52      | 6.03  | 8.31  |
| 宮崎市  | 4.2                    | 6.5  | 6.3  | 85.7     | 85.9 | 85.9 | 0        | 0.06 | 0.06 | 0          | 0.97  | 0.91  |
| 都城市  | 7.8                    | 7.9  | 7.9  | 59.7     | 87.0 | 69.0 | 0.41     | 1.15 | 0.66 | 5.22       | 14.49 | 8.37  |
| 延岡市  | 2.8                    | 14.0 | 4.1  | 96.2     | 90.9 | 94.1 | 0.43     | 1.70 | 0.57 | 15.38      | 12.12 | 14.12 |
| 日南市  | 0.9                    | -    | 0.9  | 66.7     | -    | 66.7 | 0.10     | -    | 0.10 | 11.11      | -     | 11.11 |
| 小林市  | 0.8                    | 4.8  | 1.1  | 100      | 66.7 | 87.5 | 0        | 0    | 0    | 0          | 0     | 0     |
| 日向市  | 0.8                    | 17.7 | 3.9  | 100      | 91.1 | 92.6 | 0.53     | 0.79 | 0.58 | 66.67      | 4.44  | 14.81 |
| 串間市  | -                      | 20.3 | 20.3 | -        | 87.2 | 87.2 | -        | 0    | 0    | -          | 0     | 0     |
| 西都市  | 1.4                    | 7.5  | 4.0  | 100      | 87.5 | 90.0 | 0.71     | 0    | 0.40 | 50.00      | 0     | 10.00 |
| えびの市 | 0                      | 0    | 0    | -        | -    | -    | -        | -    | -    | -          | -     | -     |
| 三股町  | -                      | 8.0  | 8.0  | -        | 100  | 100  | -        | 0.60 | 0.60 | -          | 7.41  | 7.41  |
| 高原町  | 0.7                    | 0    | 0.7  | 100      | -    | 100  | 0        | -    | 0    | 0          | -     | 0     |
| 国富町  | 4.3                    | 2.9  | 4.2  | 76.7     | 100  | 78.3 | 0.20     | 0    | 0.18 | 4.65       | 0     | 4.35  |
| 綾町   | 0                      | 9.4  | 0.9  | -        | 66.7 | 66.7 | -        | 0    | 0    | -          | 0     | 0     |
| 高鍋町  | 1.3                    | 5.4  | 2.0  | 100      | 100  | 100  | 0.51     | 5.38 | 1.43 | 40.00      | 100   | 70.00 |
| 新富町  | 0.3                    | 1.7  | 0.5  | 50.0     | 100  | 66.7 | 0.17     | 1.69 | 0.31 | 50.00      | 100   | 66.67 |
| 西米良村 | 0                      | -    | 0    | -        | -    | -    | -        | -    | -    | -          | -     | -     |
| 木城町  | 0                      | 5.0  | 1.2  | -        | 100  | 100  | -        | 2.50 | 0.60 | -          | 50.00 | 50.00 |
| 川南町  | 4.7                    | 0    | 4.2  | 80.0     | -    | 80.0 | 0.71     | -    | 0.64 | 15.00      | -     | 15.00 |
| 都農町  | 3.5                    | 4.8  | 3.8  | 100      | 66.7 | 90.0 | 0        | 0    | 0    | 0          | 0     | 0     |
| 門川町  | 0.5                    | 28.1 | 1.9  | 100      | 77.8 | 83.3 | 0.33     | 3.13 | 0.47 | 66.67      | 11.11 | 25.00 |
| 諸塚村  | 0                      | -    | 0    | -        | -    | -    | -        | -    | -    | -          | -     | -     |
| 椎葉村  | 1.9                    | -    | 1.9  | 80.0     | -    | 80.0 | 0.38     | -    | 0.38 | 20.00      | -     | 20.00 |
| 美郷町  | 0.7                    | -    | 0.7  | 66.7     | -    | 66.7 | 0        | -    | 0    | 0          | -     | 0     |
| 高千穂町 | 1.8                    | -    | 1.8  | 100      | -    | 100  | 0.23     | -    | 0.23 | 12.50      | -     | 12.50 |
| 日之影町 | 3.9                    | 0    | 3.7  | 83.3     | -    | 83.3 | 1.31     | -    | 1.24 | 33.33      | -     | 33.33 |
| 五ヶ瀬町 | 0                      | -    | 0    | -        | -    | -    | -        | -    | -    | -          | -     | -     |

## 子宮頸がん

| 自治体名 | 2014年プロセス指標値(女 20~74歳) |      |     |          |      |      |          |      |      |            |       |       |
|------|------------------------|------|-----|----------|------|------|----------|------|------|------------|-------|-------|
|      | 要精検率(%)                |      |     | 精検受診率(%) |      |      | がん発見率(%) |      |      | 陽性反応適中度(%) |       |       |
|      | 集団                     | 個別   | 計   | 集団       | 個別   | 計    | 集団       | 個別   | 計    | 集団         | 個別    | 計     |
| 全国   | 1.4                    | 2.5  | 2.2 | 82.3     | 70.6 | 72.5 | 0.03     | 0.05 | 0.04 | 2.12       | 1.87  | 1.91  |
| 宮崎県  | 3.3                    | 4.5  | 4.1 | 88.2     | 73.1 | 76.7 | 0.06     | 0.09 | 0.08 | 1.69       | 2.00  | 1.93  |
| 宮崎市  | 2.2                    | 4.4  | 4.2 | 77.6     | 75.9 | 76.0 | 0.13     | 0.08 | 0.09 | 6.12       | 1.88  | 2.13  |
| 都城市  | 3.6                    | 4.6  | 4.4 | 90.5     | 52.6 | 58.5 | 0.17     | 0    | 0.03 | 4.76       | 0     | 0.74  |
| 延岡市  | 4.6                    | 3.9  | 4.0 | 87.8     | 74.1 | 77.8 | 0.11     | 0.14 | 0.13 | 2.44       | 3.57  | 3.27  |
| 日南市  | 2.3                    | 5.6  | 4.0 | 100      | 46.5 | 61.7 | 0.14     | 0.52 | 0.33 | 5.88       | 9.30  | 8.33  |
| 小林市  | 2.1                    | 1.0  | 1.8 | 83.3     | 100  | 85.7 | 0        | 0    | 0    | 0          | 0     | 0     |
| 日向市  | 4.7                    | 6.9  | 5.9 | 97.4     | 90.0 | 92.6 | 0.12     | 0.10 | 0.11 | 2.63       | 1.43  | 1.85  |
| 串間市  | -                      | 4.7  | 4.7 | -        | 85.7 | 85.7 | -        | 0    | 0    | -          | 0     | 0     |
| 西都市  | 5.5                    | 5.9  | 5.7 | 95.0     | 61.9 | 72.6 | 0        | 0    | 0    | 0          | 0     | 0     |
| えびの市 | 3.8                    | 2.8  | 3.4 | 83.3     | 66.7 | 77.8 | 0        | 0    | 0    | 0          | 0     | 0     |
| 三股町  | -                      | 3.2  | 3.2 | -        | 82.4 | 82.4 | -        | 0    | 0    | -          | 0     | 0     |
| 高原町  | 0.8                    | 0    | 0.7 | 0        | -    | 0    | 0        | -    | 0    | 0          | -     | 0     |
| 国富町  | 4.0                    | 8.5  | 4.4 | 87.5     | 50.0 | 80.9 | 0        | 0    | 0    | 0          | 0     | 0     |
| 綾町   | 1.6                    | 10.1 | 3.2 | 100      | 42.9 | 66.7 | 0        | 0    | 0    | 0          | 0     | 0     |
| 高鍋町  | 3.9                    | 4.0  | 4.0 | 92.9     | 87.5 | 90.0 | 0        | 0    | 0    | 0          | 0     | 0     |
| 新富町  | 3.4                    | 4.7  | 3.6 | 93.5     | 0    | 78.4 | 0        | 0    | 0    | 0          | 0     | 0     |
| 西米良村 | 0                      | -    | 0   | -        | -    | -    | -        | -    | -    | -          | -     | -     |
| 木城町  | 7.0                    | 2.7  | 5.1 | 100      | 100  | 100  | 0        | 0.90 | 0.40 | 0          | 33.33 | 7.69  |
| 川南町  | 2.6                    | 5.7  | 3.2 | 86.7     | 100  | 91.3 | 0        | 0    | 0    | 0          | 0     | 0     |
| 都農町  | 5.5                    | 4.6  | 5.1 | 93.3     | 100  | 95.8 | 0        | 0    | 0    | 0          | 0     | 0     |
| 門川町  | 4.9                    | 6.0  | 5.5 | 80.0     | 86.4 | 83.8 | 0        | 0    | 0    | 0          | 0     | 0     |
| 諸塚村  | 1.5                    | -    | 1.5 | 100      | -    | 100  | 0        | -    | 0    | 0          | -     | 0     |
| 椎葉村  | 5.7                    | -    | 5.7 | 66.7     | -    | 66.7 | 0        | -    | 0    | 0          | -     | 0     |
| 美郷町  | 3.7                    | 2.9  | 3.6 | 88.9     | 100  | 90.0 | 0        | 2.86 | 0.36 | 0          | 100   | 10.00 |
| 高千穂町 | 2.0                    | 1.6  | 1.9 | 100      | 0    | 85.7 | 0        | 0    | 0    | 0          | 0     | 0     |
| 日之影町 | 4.8                    | 0    | 3.7 | 62.5     | -    | 62.5 | 0        | -    | 0    | 0          | -     | 0     |
| 五ヶ瀬町 | 0.6                    | 0    | 0.5 | 100      | -    | 100  | 0        | -    | 0    | 0          | -     | 0     |



# 【鹿児島県】都道府県別がん検診実施状況

## 1 指針に基づくがん検診実施状況(鹿児島県)

表1 指針に基づく検診実施状況

|                    | 実施したと回答した市区町村割合(%) |      |      |      |      |
|--------------------|--------------------|------|------|------|------|
|                    | 胃                  | 大腸   | 肺    | 乳    | 子宮頸  |
| 集計対象市区町村数          | 43                 | 43   | 43   | 43   | 42   |
| 集計対象市区町村割合(%)      | 100                | 100  | 100  | 100  | 97.7 |
| 指針に基づく対象年齢で検診を実施した | 76.7               | 86.0 | 88.4 | 72.1 | 97.6 |
| 指針に基づく受診間隔で検診を実施した | 4.7                | 100  | 100  | 23.3 | 7.1  |

表2 指針に基づかない検診実施状況

|                          | 実施したと回答した市区町村割合(%) |
|--------------------------|--------------------|
| 集計対象市区町村数                | 43                 |
| 集計対象市区町村割合(%)            | 100                |
| 指針以外の何らかの部位で検診を実施した      | 90.7               |
| 前立腺がん検診(PSA検査)を実施した      | 86.0               |
| 子宮体がん検診(細胞診)を実施した        | 2.3                |
| エコーによる検診(肝臓、卵巣、甲状腺)を実施した | 58.1               |
| その他の何らかの検診を実施した          | 7.0                |

### 3 市区町村用がん検診チェックリスト実施率(鹿児島県)

表3 チェックリスト実施率(全項目)

|                 | 実施したと回答した市区町村割合(%) |      |      |      |      |      |      |      |      |      |
|-----------------|--------------------|------|------|------|------|------|------|------|------|------|
|                 | 胃                  |      | 大腸   |      | 肺    |      | 乳    |      | 子宮頸  |      |
|                 | 集団                 | 個別   | 集団   | 個別   | 集団   | 個別   | 集団   | 個別   | 集団   | 個別   |
| 集計対象市区町村数       | 42                 | 3    | 42   | 10   | 42   | 3    | 42   | 28   | 42   | 30   |
| 集計対象市区町村割合(%)   | 97.7               | 7.0  | 97.7 | 23.3 | 97.7 | 7.0  | 97.7 | 65.1 | 97.7 | 69.8 |
| チェックリスト全項目の実施率* | 87.0               | 73.1 | 83.1 | 82.5 | 87.3 | 73.2 | 86.8 | 75.1 | 88.0 | 76.9 |

表4 チェックリスト実施率(平成28年度の検診体制整備に関する項目)

|  | 実施したと回答した市区町村割合(%) |      |      |      |      |      |      |      |      |      |
|--|--------------------|------|------|------|------|------|------|------|------|------|
|  | 胃                  |      | 大腸   |      | 肺    |      | 乳    |      | 子宮頸  |      |
|  | 集団                 | 個別   | 集団   | 個別   | 集団   | 個別   | 集団   | 個別   | 集団   | 個別   |
| 集計対象市区町村数  | 42                 | 3    | 42   | 10   | 42   | 3    | 42   | 30   | 42   | 32   |
| 集計対象市区町村割合(%)  | 97.7               | 7.0  | 97.7 | 23.3 | 97.7 | 7.0  | 97.7 | 69.8 | 97.7 | 74.4 |
| <b>【1】 検診対象者</b>   |                    |      |      |      |      |      |      |      |      |      |
| 1-1 対象者全員の氏名を記載した名簿を、住民台帳などに基づいて作成したか*   | 97.6               | 100  | 97.6 | 100  | 97.6 | 66.7 | 97.6 | 96.7 | 97.6 | 96.9 |
| 1-2 対象者全員に、個別に受診勧奨を行ったか*   | 78.6               | 66.7 | 76.2 | 90.0 | 81.0 | 33.3 | 78.6 | 66.7 | 78.6 | 68.8 |
| 1-3 受診勧奨を行った住民のうち未受診者全員に対し、再度の受診勧奨を個人毎(手紙・電話・訪問等)に行ったか                         | 7.1                | 0    | 9.5  | 10.0 | 9.5  | 0    | 7.1  | 26.7 | 9.5  | 25.0 |
| 1-4 対象者数(推計でも可)を把握したか*   | 97.6               | 100  | 97.6 | 100  | 100  | 66.7 | 97.6 | 90.0 | 97.6 | 90.6 |
| <b>【2】 受診者の情報管理</b>  |                    |      |      |      |      |      |      |      |      |      |
| 2-1 個人別の受診(記録)台帳またはデータベースを作成したか*   | 97.6               | 100  | 97.6 | 100  | 97.6 | 100  | 97.6 | 100  | 97.6 | 100  |
| 2-2 過去5年間の受診歴を記録しているか*   | 97.6               | 100  | 97.6 | 80.0 | 97.6 | 100  | 97.6 | 93.3 | 97.6 | 96.9 |
| <b>【3】 受診者への説明、及び要精検者への説明</b>  |                    |      |      |      |      |      |      |      |      |      |
| 3-1 受診勧奨時に、「検診機関用チェックリスト 1.受診者への説明」が全項目記載された資料を、全員に個別配布したか*                    | 45.2               | 33.3 | 38.1 | 70.0 | 45.2 | 66.7 | 54.8 | 33.3 | 54.8 | 34.4 |
| 3-2 要精検者全員に対し、受診可能な精密検査機関名(医療機関名)の一覧を提示したか*                                    | 95.2               | 33.3 | 92.9 | 90.0 | 97.6 | 66.7 | 97.6 | 83.3 | 97.6 | 81.3 |
| 3-3 上記(3-2)の一覧に掲載したすべての精密検査機関には、あらかじめ精密検査結果の報告を依頼したか*                          | 83.3               | 0    | 81.0 | 70.0 | 85.7 | 33.3 | 85.7 | 63.3 | 85.7 | 62.5 |
| <b>【4】 精密検査結果の把握、精密検査未受診者の特定と受診勧奨</b>  |                    |      |      |      |      |      |      |      |      |      |
| 4-1 精密検査方法及び、精密検査(治療)結果を把握したか*   | 100                | 100  | 95.2 | 90.0 | 100  | 100  | 100  | 90.0 | 100  | 90.6 |
| 4-2 精密検査方法及び、精密検査(治療)結果が不明の者については、本人もしくは精密検査機関への照会等により、結果を確認したか*               | 97.6               | 100  | 95.2 | 90.0 | 100  | 100  | 92.9 | 90.0 | 92.9 | 90.6 |
| 4-3 個人毎の精密検査方法及び、精密検査(治療)結果を、市区町村、検診機関(医療機関)、精密検査機関が共有したか*                     | 97.6               | 66.7 | 81.0 | 90.0 | 97.6 | 66.7 | 97.6 | 76.7 | 97.6 | 78.1 |
| 4-4 過去5年間の精密検査方法及び、精密検査(治療)結果を記録しているか*   | 95.2               | 100  | 92.9 | 80.0 | 95.2 | 100  | 95.2 | 90.0 | 95.2 | 90.6 |
| 4-5 精密検査未受診と精密検査結果未把握を定義に従って区別し、精密検査未受診者を特定したか*                                | 95.2               | 100  | 92.9 | 80.0 | 95.2 | 100  | 90.5 | 93.3 | 90.5 | 93.8 |
| 4-6 精密検査未受診者に精密検査の受診勧奨を行ったか*   | 97.6               | 100  | 92.9 | 100  | 97.6 | 100  | 92.9 | 90.0 | 92.9 | 90.6 |
| <b>【5】 地域保健・健康増進事業報告</b>   |                    |      |      |      |      |      |      |      |      |      |
| 5-1 がん検診結果や精密検査結果の最終報告(平成27年度地域保健・健康増進事業報告)を行ったか*                              | 100                | 100  | 100  | 100  | 100  | 100  | 100  | 96.7 | 100  | 96.9 |
| 5-2 がん検診の結果について、地域保健・健康増進事業報告の全項目を計上できるよう、委託先(検診機関(医療機関)、医師会など)に報告を求めたか*       | 100                | 100  | 90.5 | 100  | 100  | 100  | 100  | 93.3 | 100  | 93.8 |
| 5-3 がん検診の結果について、委託先からの報告内容が地域保健・健康増進事業報告を網羅できていない場合、改善を求めたか*                   | 97.6               | 100  | 90.5 | 90.0 | 100  | 100  | 97.6 | 86.7 | 97.6 | 87.5 |
| 5-4 精密検査結果について、地域保健・健康増進事業報告の全項目を計上できるよう、委託先(検診機関(医療機関)、精密検査機関、医師会など)に報告を求めたか* | 100                | 100  | 92.9 | 90.0 | 100  | 100  | 100  | 90.0 | 100  | 90.6 |
| 5-5 精密検査結果について、委託先からの報告内容が地域保健・健康増進事業報告を網羅できていない場合、改善を求めたか*                    | 97.6               | 100  | 90.5 | 90.0 | 100  | 100  | 97.6 | 83.3 | 97.6 | 84.4 |
| <b>【6】 検診機関(医療機関)の質の担保</b>   |                    |      |      |      |      |      |      |      |      |      |
| 6-1 委託先検診機関(医療機関)を、仕様書の内容に基づいて選定したか*   | 90.5               | 66.7 | 61.9 | 80.0 | 90.5 | 66.7 | 88.1 | 63.3 | 88.1 | 62.5 |
| 6-2 仕様書(もしくは実施要綱)の内容は、「仕様書に明記すべき必要最低限の精度管理項目」を満たしたか*                           | 88.1               | 33.3 | 59.5 | 70.0 | 88.1 | 66.7 | 85.7 | 60.0 | 85.7 | 59.4 |
| 6-3 検診終了後に、委託先検診機関(医療機関)で仕様書(もしくは実施要綱)の内容が遵守されたことを確認したか*                       | 71.4               | 33.3 | 47.6 | 50.0 | 69.0 | 66.7 | 69.0 | 46.7 | 66.7 | 43.8 |
| 6-4 検診機関(医療機関)に精度管理評価を個別にフィードバックしたか*   | 16.7               | 0    | 14.3 | 30.0 | 19.0 | 0    | 19.0 | 6.7  | 19.0 | 6.3  |
| 6-5 「検診機関用チェックリスト」の遵守状況をフィードバックしたか*  | 11.9               | 0    | 9.5  | 30.0 | 14.3 | 0    | 14.3 | 6.7  | 14.3 | 6.3  |
| 6-6 検診機関(医療機関)毎のプロセス指標値を集計してフィードバックしたか*  | 11.9               | 0    | 9.5  | 30.0 | 14.3 | 0    | 14.3 | 6.7  | 14.3 | 6.3  |
| 6-7 上記の結果をふまえ、課題のある検診機関(医療機関)に改善策をフィードバックしたか*                                  | 9.5                | 0    | 9.5  | 20.0 | 11.9 | 0    | 11.9 | 6.7  | 11.9 | 6.3  |

表5 チェックリスト実施率（平成26年度の精度管理指標の把握に関する項目）

|  | 実施したと回答した市区町村割合(%) |      |      |      |      |      |      |      |      |      |
|--|--------------------|------|------|------|------|------|------|------|------|------|
|  | 胃                  |      | 大腸   |      | 肺    |      | 乳    |      | 子宮頸  |      |
|  | 集団                 | 個別   | 集団   | 個別   | 集団   | 個別   | 集団   | 個別   | 集団   | 個別   |
| 集計対象市区町村数                              | 43                 | 3    | 42   | 12   | 43   | 3    | 42   | 31   | 42   | 34   |
| 集計対象市区町村割合(%)                          | 100                | 7.0  | 97.7 | 27.9 | 100  | 7.0  | 97.7 | 72.1 | 97.7 | 79.1 |
| <b>【7】 受診率の集計</b>                      |                    |      |      |      |      |      |      |      |      |      |
| 7-1 受診率を集計したか*                         | 100                | 100  | 100  | 100  | 100  | 100  | 100  | 90.3 | 100  | 94.1 |
| 7-2 受診率を性別・年齢5歳階級別に集計したか*              | 100                | 100  | 100  | 100  | 100  | 100  | 100  | 90.3 | 100  | 94.1 |
| 7-3 受診率を検診機関別に集計したか*                   | 90.7               | 66.7 | 85.7 | 83.3 | 90.7 | 33.3 | 90.5 | 64.5 | 92.9 | 67.6 |
| 7-4 受診率を検診受診歴別に集計したか*                  | 93.0               | 100  | 92.9 | 91.7 | 93.0 | 100  | 92.9 | 83.9 | 92.9 | 88.2 |
| <b>【8】 要精検率の集計</b>                     |                    |      |      |      |      |      |      |      |      |      |
| 8-1 要精検率を集計したか*                        | 97.7               | 100  | 97.6 | 100  | 97.7 | 100  | 97.6 | 96.8 | 97.6 | 100  |
| 8-2 要精検率を性別・年齢5歳階級別に集計したか*             | 97.7               | 100  | 97.6 | 100  | 97.7 | 100  | 97.6 | 96.8 | 97.6 | 100  |
| 8-3 要精検率を検診機関別に集計したか*                  | 88.4               | 33.3 | 83.3 | 75.0 | 88.4 | 33.3 | 88.1 | 67.7 | 92.9 | 70.6 |
| 8-4 要精検率を検診受診歴別に集計したか*                 | 93.0               | 66.7 | 92.9 | 83.3 | 93.0 | 66.7 | 92.9 | 87.1 | 95.2 | 91.2 |
| <b>【9】 精検受診率の集計</b>                    |                    |      |      |      |      |      |      |      |      |      |
| 9-1 精検受診率を集計したか*                       | 97.7               | 100  | 97.6 | 100  | 97.7 | 100  | 97.6 | 96.8 | 97.6 | 100  |
| 9-2 精検受診率を性別・年齢5歳階級別に集計したか*            | 97.7               | 100  | 97.6 | 100  | 97.7 | 100  | 97.6 | 96.8 | 97.6 | 100  |
| 9-3 精検受診率を検診機関別に集計したか*                 | 88.4               | 33.3 | 83.3 | 75.0 | 88.4 | 33.3 | 88.1 | 67.7 | 90.5 | 70.6 |
| 9-4 精検受診率を検診受診歴別に集計したか*                | 93.0               | 66.7 | 92.9 | 83.3 | 93.0 | 66.7 | 92.9 | 90.3 | 95.2 | 94.1 |
| <b>【10】 精検未受診率の集計</b>                  |                    |      |      |      |      |      |      |      |      |      |
| 10-1 精検未受診率を集計したか*                     | 95.3               | 100  | 95.2 | 91.7 | 95.3 | 100  | 95.2 | 93.5 | 95.2 | 94.1 |
| <b>【11】 がん発見率の集計</b>                   |                    |      |      |      |      |      |      |      |      |      |
| 11-1 がん発見率を集計したか*                      | 97.7               | 100  | 97.6 | 100  | 97.7 | 100  | 95.2 | 93.5 | 97.6 | 97.1 |
| 11-2 がん発見率を性別・年齢5歳階級別に集計したか*           | 97.7               | 100  | 97.6 | 100  | 97.7 | 100  | 95.2 | 93.5 | 97.6 | 97.1 |
| 11-3 がん発見率を検診機関別に集計したか*                | 90.7               | 33.3 | 85.7 | 75.0 | 90.7 | 33.3 | 88.1 | 61.3 | 92.9 | 64.7 |
| 11-4 がん発見率を検診受診歴別に集計したか*               | 95.3               | 66.7 | 95.2 | 91.7 | 95.3 | 66.7 | 92.9 | 90.3 | 97.6 | 94.1 |
| 11-5 がん発見率を検査方法別に集計したか**               | .                  | .    | .    | .    | 88.4 | 66.7 | 83.3 | 77.4 | .    | .    |
| <b>【12】 陽性反応適中度の集計</b>                 |                    |      |      |      |      |      |      |      |      |      |
| 12-1 陽性反応適中度を集計したか*                    | 93.0               | 100  | 92.9 | 100  | 93.0 | 100  | 92.9 | 83.9 | 92.9 | 88.2 |
| 12-2 陽性反応適中度を性別・年齢5歳階級別に集計したか*         | 93.0               | 100  | 92.9 | 100  | 93.0 | 100  | 92.9 | 83.9 | 92.9 | 88.2 |
| 12-3 陽性反応適中度を検診機関別に集計したか*              | 88.4               | 33.3 | 83.3 | 75.0 | 88.4 | 33.3 | 85.7 | 54.8 | 88.1 | 58.8 |
| 12-4 陽性反応適中度を検診受診歴別に集計したか*             | 90.7               | 66.7 | 90.5 | 83.3 | 90.7 | 66.7 | 88.1 | 77.4 | 90.5 | 82.4 |
| 12-5 陽性反応適中度を検査方法別に集計したか**             | .                  | .    | .    | .    | 88.4 | 66.7 | 85.7 | 74.2 | .    | .    |
| <b>【13】 早期がん割合の集計</b>                  |                    |      |      |      |      |      |      |      |      |      |
| 13-1 早期がん割合を集計したか*                     | 97.7               | 100  | 95.2 | 91.7 | 97.7 | 100  | 97.6 | 87.1 | .    | .    |
| 13-2 早期がん割合を性別・年齢5歳階級別に集計したか*          | 97.7               | 100  | 95.2 | 91.7 | 97.7 | 100  | 97.6 | 87.1 | .    | .    |
| 13-3 早期がん割合を検診機関別に集計したか*               | 90.7               | 33.3 | 83.3 | 66.7 | 90.7 | 33.3 | 90.5 | 61.3 | .    | .    |
| 13-4 早期がん割合を検診受診歴別に集計したか*              | 95.3               | 66.7 | 92.9 | 83.3 | 95.3 | 66.7 | 95.2 | 80.6 | .    | .    |
| 13-5 早期がん割合を検査方法別に集計したか**              | .                  | .    | .    | .    | 88.4 | 66.7 | 88.1 | 74.2 | .    | .    |
| <b>【14】 粘膜内がん、非浸潤がんの集計</b>             |                    |      |      |      |      |      |      |      |      |      |
| 14-1 粘膜内がんを集計したか*                      | 97.7               | 100  | 95.2 | 91.7 | .    | .    | .    | .    | .    | .    |
| 非浸潤がんを集計したか*                           | .                  | .    | .    | .    | .    | .    | 97.6 | 83.9 | .    | .    |
| <b>【15】 上皮内病変（CINなど）数の集計</b>           |                    |      |      |      |      |      |      |      |      |      |
| 15-1 上皮内病変（CINなど）数を集計したか（区分毎）*         | .                  | .    | .    | .    | .    | .    | .    | .    | 97.6 | 88.2 |
| 15-2 上皮内病変（CINなど）数を年齢5歳階級別に集計したか（区分毎）* | .                  | .    | .    | .    | .    | .    | .    | .    | 97.6 | 88.2 |
| 15-3 上皮内病変（CINなど）数を検診機関別に集計したか（区分毎）*   | .                  | .    | .    | .    | .    | .    | .    | .    | 92.9 | 64.7 |
| 15-4 上皮内病変（CINなど）数を検診受診歴別に集計したか（区分毎）*  | .                  | .    | .    | .    | .    | .    | .    | .    | 97.6 | 85.3 |
| <b>【16】 微小浸潤がん割合の集計</b>                |                    |      |      |      |      |      |      |      |      |      |
| 16-1 微小浸潤がん割合を集計したか*                   | .                  | .    | .    | .    | .    | .    | .    | .    | 97.6 | 85.3 |
| 16-2 微小浸潤がん割合を年齢5歳階級別に集計したか*           | .                  | .    | .    | .    | .    | .    | .    | .    | 97.6 | 85.3 |
| 16-3 微小浸潤がん割合を検診機関別に集計したか*             | .                  | .    | .    | .    | .    | .    | .    | .    | 92.9 | 64.7 |
| 16-4 微小浸潤がん割合を検診受診歴別に集計したか*            | .                  | .    | .    | .    | .    | .    | .    | .    | 97.6 | 85.3 |

\* 「事業評価のためのチェックリスト（厚生労働省委員会報告書「今後の我が国におけるがん検診事業評価の在り方について・平成20年3月」）に記載されている項目

\*\* 肺がんは「事業評価のためのチェックリスト」には含まれない

### 3 プロセス指標値(鹿児島県)

表6 市区町村別のプロセス指標値

胃がん

| 自治体名    | 2014年プロセス指標値(男女計 40~74歳) |      |      |          |      |      |          |      |      |            |      |      |
|---------|--------------------------|------|------|----------|------|------|----------|------|------|------------|------|------|
|         | 要精検率(%)                  |      |      | 精検受診率(%) |      |      | がん発見率(%) |      |      | 陽性反応適中度(%) |      |      |
|         | 集団                       | 個別   | 計    | 集団       | 個別   | 計    | 集団       | 個別   | 計    | 集団         | 個別   | 計    |
| 全国      | 7.6                      | 8.7  | 7.9  | 83.6     | 74.7 | 80.9 | 0.12     | 0.13 | 0.12 | 1.60       | 1.46 | 1.56 |
| 鹿児島県    | 10.1                     | 27.3 | 10.1 | 91.8     | 33.3 | 91.7 | 0.11     | 0    | 0.11 | 1.11       | 0    | 1.10 |
| 鹿児島市    | 9.2                      | -    | 9.2  | 96.1     | -    | 96.1 | 0.13     | -    | 0.13 | 1.45       | -    | 1.45 |
| 鹿児島市    | 11.5                     | -    | 11.5 | 92.5     | -    | 92.5 | 0.08     | -    | 0.08 | 0.68       | -    | 0.68 |
| 枕崎市     | 7.8                      | -    | 7.8  | 92.5     | -    | 92.5 | 0.10     | -    | 0.10 | 1.25       | -    | 1.25 |
| 阿久根市    | 12.2                     | -    | 12.2 | 94.3     | -    | 94.3 | 0        | -    | 0    | 0          | -    | 0    |
| 出水市     | 8.6                      | -    | 8.6  | 91.4     | -    | 91.4 | 0.03     | -    | 0.03 | 0.39       | -    | 0.39 |
| 指宿市     | 10.5                     | -    | 10.5 | 95.7     | -    | 95.7 | 0        | -    | 0    | 0          | -    | 0    |
| 西之表市    | 10.4                     | -    | 10.4 | 85.5     | -    | 85.5 | 0.19     | -    | 0.19 | 1.82       | -    | 1.82 |
| 葦水市     | 12.5                     | -    | 12.5 | 100      | -    | 100  | 0.26     | -    | 0.26 | 2.04       | -    | 2.04 |
| 薩摩川内市   | 9.5                      | -    | 9.5  | 94.4     | -    | 94.4 | 0.06     | -    | 0.06 | 0.62       | -    | 0.62 |
| 日置市     | 10.3                     | -    | 10.3 | 93.2     | -    | 93.2 | 0.04     | -    | 0.04 | 0.38       | -    | 0.38 |
| 曾於市     | 11.3                     | 40.0 | 11.4 | 85.3     | 50.0 | 85.0 | 0.18     | 0    | 0.18 | 1.59       | 0    | 1.57 |
| 霧島市     | 9.5                      | -    | 9.5  | 95.3     | -    | 95.3 | 0.31     | -    | 0.31 | 3.24       | -    | 3.24 |
| いちき串木野市 | 10.0                     | -    | 10.0 | 93.4     | -    | 93.4 | 0.22     | -    | 0.22 | 2.21       | -    | 2.21 |
| 南さつま市   | 9.8                      | -    | 9.8  | 92.4     | -    | 92.4 | 0.15     | -    | 0.15 | 1.52       | -    | 1.52 |
| 志布志市    | 11.6                     | -    | 11.6 | 86.1     | -    | 86.1 | 0.14     | -    | 0.14 | 1.23       | -    | 1.23 |
| 奄美市     | 9.3                      | -    | 9.3  | 87.7     | -    | 87.7 | 0.07     | -    | 0.07 | 0.72       | -    | 0.72 |
| 南九州市    | 9.8                      | -    | 9.8  | 92.9     | -    | 92.9 | 0.11     | -    | 0.11 | 1.09       | -    | 1.09 |
| 伊佐市     | 12.2                     | -    | 12.2 | 95.5     | -    | 95.5 | 0        | -    | 0    | 0          | -    | 0    |
| 姶良市     | 8.4                      | 16.7 | 8.4  | 97.1     | 0    | 96.7 | 0        | 0    | 0    | 0          | 0    | 0    |
| 三島村     | 13.6                     | -    | 13.6 | 100      | -    | 100  | 0        | -    | 0    | 0          | -    | 0    |
| 十島村     | 25.0                     | -    | 25.0 | 81.8     | -    | 81.8 | 0        | -    | 0    | 0          | -    | 0    |
| さつま町    | 9.3                      | -    | 9.3  | 86.9     | -    | 86.9 | 0        | -    | 0    | 0          | -    | 0    |
| 長島町     | 10.4                     | -    | 10.4 | 89.3     | -    | 89.3 | 0.56     | -    | 0.56 | 5.36       | -    | 5.36 |
| 湧水町     | 10.8                     | -    | 10.8 | 92.7     | -    | 92.7 | 0.20     | -    | 0.20 | 1.82       | -    | 1.82 |
| 大崎町     | 11.5                     | -    | 11.5 | 91.3     | -    | 91.3 | 0.14     | -    | 0.14 | 1.25       | -    | 1.25 |
| 東串良町    | 12.4                     | -    | 12.4 | 81.8     | -    | 81.8 | 0.23     | -    | 0.23 | 1.82       | -    | 1.82 |
| 錦江町     | 8.2                      | -    | 8.2  | 96.4     | -    | 96.4 | 0        | -    | 0    | 0          | -    | 0    |
| 南大隅町    | 11.2                     | -    | 11.2 | 89.1     | -    | 89.1 | 0        | -    | 0    | 0          | -    | 0    |
| 肝付町     | 10.9                     | -    | 10.9 | 89.7     | -    | 89.7 | 0        | -    | 0    | 0          | -    | 0    |
| 中種子町    | 18.1                     | -    | 18.1 | 86.3     | -    | 86.3 | 0        | -    | 0    | 0          | -    | 0    |
| 南種子町    | 11.0                     | -    | 11.0 | 89.3     | -    | 89.3 | 0        | -    | 0    | 0          | -    | 0    |
| 屋久島町    | 12.4                     | -    | 12.4 | 90.7     | -    | 90.7 | 0.14     | -    | 0.14 | 1.16       | -    | 1.16 |
| 大和村     | 12.4                     | -    | 12.4 | 76.2     | -    | 76.2 | 0        | -    | 0    | 0          | -    | 0    |
| 宇検村     | 16.8                     | -    | 16.8 | 88.2     | -    | 88.2 | 0        | -    | 0    | 0          | -    | 0    |
| 瀬戸内町    | 11.8                     | -    | 11.8 | 86.7     | -    | 86.7 | 0.39     | -    | 0.39 | 3.33       | -    | 3.33 |
| 龍郷町     | 9.1                      | -    | 9.1  | 90.5     | -    | 90.5 | 0        | -    | 0    | 0          | -    | 0    |
| 喜界町     | 8.8                      | -    | 8.8  | 94.1     | -    | 94.1 | 0        | -    | 0    | 0          | -    | 0    |
| 徳之島町    | 13.0                     | -    | 13.0 | 82.5     | -    | 82.5 | 0.41     | -    | 0.41 | 3.17       | -    | 3.17 |
| 天城町     | 12.0                     | -    | 12.0 | 92.3     | -    | 92.3 | 0.46     | -    | 0.46 | 3.85       | -    | 3.85 |
| 伊仙町     | 11.1                     | -    | 11.1 | 69.5     | -    | 69.5 | 0.19     | -    | 0.19 | 1.69       | -    | 1.69 |
| 和泊町     | 10.1                     | -    | 10.1 | 82.6     | -    | 82.6 | 0        | -    | 0    | 0          | -    | 0    |
| 知名町     | 9.0                      | -    | 9.0  | 79.1     | -    | 79.1 | 0        | -    | 0    | 0          | -    | 0    |
| 与論町     | 9.3                      | -    | 9.3  | 83.3     | -    | 83.3 | 0        | -    | 0    | 0          | -    | 0    |

大腸がん

| 自治体名    | 2014年プロセス指標値(男女計 40~74歳) |      |      |          |      |      |          |      |      |            |       |       |
|---------|--------------------------|------|------|----------|------|------|----------|------|------|------------|-------|-------|
|         | 要精検率(%)                  |      |      | 精検受診率(%) |      |      | がん発見率(%) |      |      | 陽性反応適中度(%) |       |       |
|         | 集団                       | 個別   | 計    | 集団       | 個別   | 計    | 集団       | 個別   | 計    | 集団         | 個別    | 計     |
| 全国      | 6.3                      | 7.8  | 7.1  | 75.3     | 63.5 | 68.3 | 0.18     | 0.25 | 0.22 | 2.92       | 3.19  | 3.08  |
| 鹿児島県    | 6.3                      | 7.9  | 6.5  | 79.9     | 83.4 | 80.5 | 0.13     | 0.35 | 0.16 | 2.12       | 4.39  | 2.46  |
| 鹿児島市    | 6.1                      | 7.9  | 6.6  | 89.7     | 89.8 | 89.7 | 0.25     | 0.32 | 0.27 | 4.12       | 4.00  | 4.07  |
| 鹿児島市    | 5.4                      | -    | 5.4  | 70.9     | -    | 70.9 | 0.02     | -    | 0.02 | 0.44       | -     | 0.44  |
| 枕崎市     | 5.7                      | -    | 5.7  | 77.6     | -    | 77.6 | 0.17     | -    | 0.17 | 2.99       | -     | 2.99  |
| 阿久根市    | 8.1                      | 10.1 | 8.4  | 86.8     | 69.0 | 83.0 | 0.15     | 1.05 | 0.31 | 1.89       | 10.34 | 3.70  |
| 出水市     | 5.3                      | 8.3  | 5.5  | 75.0     | 66.7 | 74.1 | 0.02     | 0.62 | 0.06 | 0.42       | 7.41  | 1.14  |
| 指宿市     | 6.0                      | 7.9  | 7.6  | 71.4     | 77.3 | 76.6 | 0        | 0.32 | 0.27 | 0          | 4.12  | 3.60  |
| 西之表市    | 9.7                      | -    | 9.7  | 80.3     | -    | 80.3 | 0        | -    | 0    | 0          | -     | 0     |
| 葦水市     | 8.2                      | -    | 8.2  | 78.3     | -    | 78.3 | 0.18     | -    | 0.18 | 2.17       | -     | 2.17  |
| 薩摩川内市   | 7.6                      | 7.4  | 7.6  | 91.1     | 81.2 | 89.6 | 0.14     | 0.11 | 0.13 | 1.78       | 1.45  | 1.73  |
| 日置市     | 4.9                      | -    | 4.9  | 78.1     | -    | 78.1 | 0.08     | -    | 0.08 | 1.64       | -     | 1.64  |
| 曾於市     | 7.1                      | 9.8  | 7.2  | 65.8     | 58.3 | 65.4 | 0.03     | 0    | 0.03 | 0.44       | 0     | 0.42  |
| 霧島市     | 5.8                      | -    | 5.8  | 90.4     | -    | 90.4 | 0.19     | -    | 0.19 | 3.35       | -     | 3.35  |
| いちき串木野市 | 6.2                      | -    | 6.2  | 77.8     | -    | 77.8 | 0.23     | -    | 0.23 | 3.70       | -     | 3.70  |
| 南さつま市   | 5.8                      | -    | 5.8  | 85.9     | -    | 85.9 | 0.18     | -    | 0.18 | 3.02       | -     | 3.02  |
| 志布志市    | 6.0                      | -    | 6.0  | 74.0     | -    | 74.0 | 0.12     | -    | 0.12 | 2.00       | -     | 2.00  |
| 奄美市     | 7.3                      | -    | 7.3  | 67.3     | -    | 67.3 | 0.10     | -    | 0.10 | 1.33       | -     | 1.33  |
| 南九州市    | 5.4                      | -    | 5.4  | 81.8     | -    | 81.8 | 0.06     | -    | 0.06 | 1.01       | -     | 1.01  |
| 伊佐市     | 5.9                      | -    | 5.9  | 81.8     | -    | 81.8 | 0.18     | -    | 0.18 | 3.03       | -     | 3.03  |
| 姶良市     | 5.4                      | 31.0 | 5.5  | 89.0     | 11.1 | 86.3 | 0.17     | 0    | 0.17 | 3.25       | 0     | 3.14  |
| 三島村     | 8.1                      | -    | 8.1  | 66.7     | -    | 66.7 | 0        | -    | 0    | 0          | -     | 0     |
| 十島村     | 10.5                     | -    | 10.5 | 88.9     | -    | 88.9 | 1.16     | -    | 1.16 | 11.11      | -     | 11.11 |
| さつま町    | -                        | 7.6  | 7.6  | -        | 83.7 | 83.7 | -        | 0.45 | 0.45 | -          | 6.02  | 6.02  |
| 長島町     | 5.9                      | 9.0  | 6.2  | 84.4     | 81.8 | 84.0 | 0.28     | 0    | 0.25 | 4.69       | 0     | 4.00  |
| 湧水町     | 6.4                      | -    | 6.4  | 62.2     | -    | 62.2 | 0        | -    | 0    | 0          | -     | 0     |
| 大崎町     | 7.1                      | -    | 7.1  | 71.4     | -    | 71.4 | 0.23     | -    | 0.23 | 3.17       | -     | 3.17  |
| 東串良町    | 7.2                      | -    | 7.2  | 85.7     | -    | 85.7 | 0.51     | -    | 0.51 | 7.14       | -     | 7.14  |
| 錦江町     | 7.5                      | -    | 7.5  | 63.8     | -    | 63.8 | 0.13     | -    | 0.13 | 1.72       | -     | 1.72  |
| 南大隅町    | 8.2                      | -    | 8.2  | 79.5     | -    | 79.5 | 0        | -    | 0    | 0          | -     | 0     |
| 肝付町     | 5.9                      | -    | 5.9  | 64.5     | -    | 64.5 | 0        | -    | 0    | 0          | -     | 0     |
| 中種子町    | 6.8                      | -    | 6.8  | 73.0     | -    | 73.0 | 0        | -    | 0    | 0          | -     | 0     |
| 南種子町    | 9.6                      | -    | 9.6  | 60.0     | -    | 60.0 | 0.55     | -    | 0.55 | 5.71       | -     | 5.71  |
| 屋久島町    | 7.7                      | -    | 7.7  | 77.9     | -    | 77.9 | 0.10     | -    | 0.10 | 1.30       | -     | 1.30  |
| 大和村     | 10.8                     | 0    | 10.7 | 68.4     | -    | 68.4 | 0        | -    | 0    | 0          | -     | 0     |
| 宇検村     | 4.3                      | -    | 4.3  | 87.5     | -    | 87.5 | 0        | -    | 0    | 0          | -     | 0     |
| 瀬戸内町    | 9.5                      | -    | 9.5  | 39.5     | -    | 39.5 | 0.25     | -    | 0.25 | 2.63       | -     | 2.63  |
| 龍郷町     | 6.5                      | -    | 6.5  | 44.4     | -    | 44.4 | 0        | -    | 0    | 0          | -     | 0     |
| 喜界町     | 8.8                      | -    | 8.8  | 88.6     | -    | 88.6 | 0        | -    | 0    | 0          | -     | 0     |
| 徳之島町    | 7.3                      | -    | 7.3  | 70.6     | -    | 70.6 | 0        | -    | 0    | 0          | -     | 0     |
| 天城町     | 10.9                     | -    | 10.9 | 66.0     | -    | 66.0 | 0        | -    | 0    | 0          | -     | 0     |
| 伊仙町     | 3.7                      | -    | 3.7  | 87.5     | -    | 87.5 | 0        | -    | 0    | 0          | -     | 0     |
| 和泊町     | 8.2                      | -    | 8.2  | 75.7     | -    | 75.7 | 0.22     | -    | 0.22 | 2.70       | -     | 2.70  |
| 知名町     | 9.7                      | -    | 9.7  | 60.3     | -    | 60.3 | 0        | -    | 0    | 0          | -     | 0     |
| 与論町     | 10.5                     | -    | 10.5 | 83.3     | -    | 83.3 | 0        | -    | 0    | 0          | -     | 0     |

肺がん

| 自治体名    | 2014年プロセス指標値(男女計 40~74歳) |     |     |          |      |      |          |      |      |            |      |       |
|---------|--------------------------|-----|-----|----------|------|------|----------|------|------|------------|------|-------|
|         | 要精検率(%)                  |     |     | 精検受診率(%) |      |      | がん発見率(%) |      |      | 陽性反応適中度(%) |      |       |
|         | 集団                       | 個別  | 計   | 集団       | 個別   | 計    | 集団       | 個別   | 計    | 集団         | 個別   | 計     |
| 全国      | 2.0                      | 2.5 | 2.2 | 84.4     | 75.1 | 80.3 | 0.05     | 0.05 | 0.05 | 2.40       | 1.97 | 2.21  |
| 鹿児島県    | 1.7                      | 0   | 1.7 | 92.9     | -    | 92.9 | 0.04     | 0    | 0.04 | 2.48       | -    | 2.48  |
| 鹿児島市    | 0.8                      | -   | 0.8 | 93.2     | -    | 93.2 | 0.04     | -    | 0.04 | 5.44       | -    | 5.44  |
| 鹿屋市     | 1.6                      | -   | 1.6 | 96.1     | -    | 96.1 | 0.02     | -    | 0.02 | 1.32       | -    | 1.32  |
| 枕崎市     | 2.2                      | -   | 2.2 | 100      | -    | 100  | 0        | -    | 0    | 0          | -    | 0     |
| 阿久根市    | 1.7                      | -   | 1.7 | 91.5     | -    | 91.5 | 0.07     | -    | 0.07 | 4.26       | -    | 4.26  |
| 出水市     | 2.0                      | -   | 2.0 | 92.6     | -    | 92.6 | 0.06     | -    | 0.06 | 3.19       | -    | 3.19  |
| 指宿市     | 2.7                      | -   | 2.7 | 93.8     | -    | 93.8 | 0.06     | -    | 0.06 | 2.34       | -    | 2.34  |
| 西之表市    | 3.5                      | -   | 3.5 | 93.1     | -    | 93.1 | 0        | -    | 0    | 0          | -    | 0     |
| 垂水市     | 1.5                      | -   | 1.5 | 100      | -    | 100  | 0.12     | -    | 0.12 | 8.33       | -    | 8.33  |
| 薩摩川内市   | 2.8                      | 0   | 2.8 | 94.7     | -    | 94.7 | 0        | -    | 0    | 0          | -    | 0     |
| 日置市     | 2.6                      | -   | 2.6 | 92.4     | -    | 92.4 | 0.08     | -    | 0.08 | 3.03       | -    | 3.03  |
| 曾於市     | 0.6                      | -   | 0.6 | 92.9     | -    | 92.9 | 0        | -    | 0    | 0          | -    | 0     |
| 霧島市     | 1.6                      | -   | 1.6 | 94.5     | -    | 94.5 | 0.07     | -    | 0.07 | 4.55       | -    | 4.55  |
| いちき串木野市 | 2.5                      | -   | 2.5 | 94.2     | -    | 94.2 | 0        | -    | 0    | 0          | -    | 0     |
| 南さつま市   | 0.3                      | -   | 0.3 | 81.8     | -    | 81.8 | 0        | -    | 0    | 0          | -    | 0     |
| 志布志市    | 3.6                      | -   | 3.6 | 83.9     | -    | 83.9 | 0.13     | -    | 0.13 | 3.57       | -    | 3.57  |
| 奄美市     | 0.6                      | -   | 0.6 | 92.3     | -    | 92.3 | 0.04     | -    | 0.04 | 7.69       | -    | 7.69  |
| 南九州市    | 1.8                      | -   | 1.8 | 92.9     | -    | 92.9 | 0.03     | -    | 0.03 | 1.43       | -    | 1.43  |
| 伊佐市     | 1.3                      | -   | 1.3 | 100      | -    | 100  | 0        | -    | 0    | 0          | -    | 0     |
| 姶良市     | 3.0                      | 0   | 3.0 | 97.6     | -    | 97.6 | 0.05     | -    | 0.05 | 1.63       | -    | 1.63  |
| 三島村     | 1.4                      | -   | 1.4 | 100      | -    | 100  | 0        | -    | 0    | 0          | -    | 0     |
| 十島村     | 3.3                      | -   | 3.3 | 80.0     | -    | 80.0 | 0        | -    | 0    | 0          | -    | 0     |
| さつま町    | 1.0                      | -   | 1.0 | 100      | -    | 100  | 0.08     | -    | 0.08 | 7.69       | -    | 7.69  |
| 長島町     | 1.5                      | -   | 1.5 | 86.4     | -    | 86.4 | 0.07     | -    | 0.07 | 4.55       | -    | 4.55  |
| 湧水町     | 2.7                      | -   | 2.7 | 95.8     | -    | 95.8 | 0        | -    | 0    | 0          | -    | 0     |
| 大崎町     | 2.2                      | -   | 2.2 | 89.7     | -    | 89.7 | 0        | -    | 0    | 0          | -    | 0     |
| 東串良町    | 0.6                      | -   | 0.6 | 100      | -    | 100  | 0        | -    | 0    | 0          | -    | 0     |
| 錦江町     | 1.3                      | -   | 1.3 | 89.5     | -    | 89.5 | 0.14     | -    | 0.14 | 10.53      | -    | 10.53 |
| 南大隅町    | 3.3                      | -   | 3.3 | 86.4     | -    | 86.4 | 0.15     | -    | 0.15 | 4.55       | -    | 4.55  |
| 肝付町     | 2.4                      | -   | 2.4 | 77.8     | -    | 77.8 | 0.13     | -    | 0.13 | 5.56       | -    | 5.56  |
| 中種子町    | 2.0                      | -   | 2.0 | 85.7     | -    | 85.7 | 0        | -    | 0    | 0          | -    | 0     |
| 南種子町    | 1.6                      | -   | 1.6 | 72.7     | -    | 72.7 | 0        | -    | 0    | 0          | -    | 0     |
| 屋久島町    | 2.0                      | -   | 2.0 | 95.5     | -    | 95.5 | 0        | -    | 0    | 0          | -    | 0     |
| 大和村     | 0                        | -   | 0   | -        | -    | -    | -        | -    | -    | -          | -    | -     |
| 宇検村     | 0.5                      | -   | 0.5 | 100      | -    | 100  | 0        | -    | 0    | 0          | -    | 0     |
| 瀬戸内町    | 0.5                      | -   | 0.5 | 66.7     | -    | 66.7 | 0.17     | -    | 0.17 | 33.33      | -    | 33.33 |
| 龍郷町     | 0.4                      | -   | 0.4 | 100      | -    | 100  | 0        | -    | 0    | 0          | -    | 0     |
| 喜界町     | 0.2                      | -   | 0.2 | 100      | -    | 100  | 0        | -    | 0    | 0          | -    | 0     |
| 徳之島町    | 0.5                      | -   | 0.5 | 75.0     | -    | 75.0 | 0        | -    | 0    | 0          | -    | 0     |
| 天城町     | 1.0                      | -   | 1.0 | 100      | -    | 100  | 0        | -    | 0    | 0          | -    | 0     |
| 伊仙町     | 1.6                      | -   | 1.6 | 100      | -    | 100  | 0        | -    | 0    | 0          | -    | 0     |
| 和泊町     | 0.5                      | -   | 0.5 | 100      | -    | 100  | 0        | -    | 0    | 0          | -    | 0     |
| 知名町     | 0.7                      | -   | 0.7 | 100      | -    | 100  | 0        | -    | 0    | 0          | -    | 0     |
| 与論町     | 1.9                      | -   | 1.9 | 100      | -    | 100  | 0        | -    | 0    | 0          | -    | 0     |

乳がん

| 自治体名    | 2014年プロセス指標値(女 40~74歳) |      |      |          |      |      |          |      |      |            |       |       |
|---------|------------------------|------|------|----------|------|------|----------|------|------|------------|-------|-------|
|         | 要精検率(%)                |      |      | 精検受診率(%) |      |      | がん発見率(%) |      |      | 陽性反応適中度(%) |       |       |
|         | 集団                     | 個別   | 計    | 集団       | 個別   | 計    | 集団       | 個別   | 計    | 集団         | 個別    | 計     |
| 全国      | 5.9                    | 9.0  | 7.6  | 90.2     | 84.0 | 86.3 | 0.28     | 0.37 | 0.33 | 4.79       | 4.08  | 4.34  |
| 鹿児島県    | 5.3                    | 6.5  | 5.6  | 94.5     | 91.7 | 93.7 | 0.19     | 0.42 | 0.24 | 3.51       | 6.48  | 4.27  |
| 鹿児島市    | 5.8                    | 6.0  | 5.9  | 96.2     | 97.9 | 97.0 | 0.29     | 0.51 | 0.40 | 4.91       | 8.49  | 6.71  |
| 鹿屋市     | 6.5                    | 3.6  | 4.8  | 96.8     | 100  | 98.2 | 0.14     | 0.05 | 0.09 | 2.13       | 1.37  | 1.80  |
| 枕崎市     | 4.9                    | 20.8 | 6.2  | 100      | 87.5 | 96.7 | 0.22     | 0    | 0.20 | 4.44       | 0     | 3.28  |
| 阿久根市    | 6.0                    | -    | 6.0  | 92.9     | -    | 92.9 | 0.09     | -    | 0.09 | 1.43       | -     | 1.43  |
| 出水市     | 6.5                    | -    | 6.5  | 92.4     | -    | 92.4 | 0.25     | -    | 0.25 | 3.79       | -     | 3.79  |
| 指宿市     | 3.7                    | 6.0  | 5.5  | 100      | 93.3 | 94.4 | 0        | 0.50 | 0.38 | 0          | 8.33  | 7.04  |
| 西之表市    | 5.0                    | 0    | 4.6  | 100      | -    | 100  | 0.48     | -    | 0.44 | 9.52       | -     | 9.52  |
| 垂水市     | 3.3                    | 12.5 | 3.4  | 100      | 100  | 100  | 0.23     | 0    | 0.23 | 7.14       | 0     | 6.67  |
| 薩摩川内市   | 5.5                    | -    | 5.5  | 93.2     | -    | 93.2 | 0.28     | -    | 0.28 | 5.00       | -     | 5.00  |
| 日置市     | 3.2                    | 11.4 | 4.8  | 95.5     | 100  | 97.5 | 0.15     | 0.92 | 0.30 | 4.55       | 8.11  | 6.17  |
| 曾於市     | 4.0                    | 9.7  | 4.2  | 93.3     | 100  | 93.9 | 0        | 0    | 0    | 0          | 0     | 0     |
| 霧島市     | 5.0                    | 2.0  | 5.0  | 93.8     | 100  | 93.8 | 0.13     | 0    | 0.13 | 2.60       | 0     | 2.59  |
| いちき串木野市 | 7.4                    | 16.1 | 10.7 | 100      | 100  | 100  | 0        | 0.49 | 0.19 | 0          | 3.03  | 1.75  |
| 南さつま市   | 5.7                    | 12.5 | 6.8  | 94.7     | 75.0 | 88.9 | 0        | 0    | 0    | 0          | 0     | 0     |
| 志布志市    | 6.0                    | 5.6  | 6.0  | 86.5     | 100  | 86.8 | 0.12     | 0    | 0.11 | 1.92       | 0     | 1.89  |
| 奄美市     | 6.2                    | 21.4 | 8.0  | 95.3     | 61.2 | 84.6 | 0.35     | 0    | 0.31 | 5.61       | 0     | 3.85  |
| 南九州市    | 4.0                    | 14.3 | 4.8  | 92.2     | 75.0 | 88.1 | 0        | 0    | 0    | 0          | 0     | 0     |
| 伊佐市     | 4.9                    | 6.6  | 5.1  | 91.4     | 71.4 | 88.1 | 0.28     | 0    | 0.25 | 5.71       | 0     | 4.76  |
| 姶良市     | 3.9                    | 11.1 | 4.1  | 97.1     | 22.2 | 92.6 | 0.06     | 0    | 0.06 | 1.44       | 0     | 1.35  |
| 三島村     | 0                      | -    | 0    | -        | -    | -    | -        | -    | -    | -          | -     | -     |
| 十島村     | 4.3                    | -    | 4.3  | 100      | -    | 100  | 0        | -    | 0    | 0          | -     | 0     |
| さつま町    | 4.6                    | 0    | 4.6  | 88.6     | -    | 88.6 | 0        | -    | 0    | 0          | -     | 0     |
| 長島町     | 7.1                    | 6.7  | 7.0  | 100      | 100  | 100  | 0        | 0    | 0    | 0          | 0     | 0     |
| 湧水町     | 4.1                    | 0    | 4.0  | 100      | -    | 100  | 0        | -    | 0    | 0          | -     | 0     |
| 大崎町     | 6.5                    | 1.6  | 6.0  | 97.1     | 100  | 97.2 | 0.56     | 1.61 | 0.67 | 8.57       | 100   | 11.11 |
| 東串良町    | 5.4                    | 5.7  | 5.4  | 100      | 33.3 | 88.2 | 0        | 0    | 0    | 0          | 0     | 0     |
| 錦江町     | 5.4                    | 8.4  | 5.9  | 75.0     | 57.1 | 71.0 | 0.23     | 1.20 | 0.38 | 4.17       | 14.29 | 6.45  |
| 南大隅町    | 6.0                    | -    | 6.0  | 96.9     | -    | 96.9 | 0.19     | -    | 0.19 | 3.13       | -     | 3.13  |
| 肝付町     | 3.6                    | 6.4  | 3.9  | 89.7     | 16.7 | 77.1 | 0        | 0    | 0    | 0          | 0     | 0     |
| 中種子町    | 4.1                    | 0    | 4.0  | 94.1     | -    | 94.1 | 0        | -    | 0    | 0          | -     | 0     |
| 南種子町    | 5.4                    | 0    | 5.3  | 100      | -    | 100  | 0        | -    | 0    | 0          | -     | 0     |
| 屋久島町    | 3.4                    | 25.0 | 3.6  | 88.9     | 0    | 84.2 | 0.19     | 0    | 0.19 | 5.56       | 0     | 5.26  |
| 大和村     | 9.7                    | 0    | 9.5  | 50.0     | -    | 50.0 | 0        | -    | 0    | 0          | -     | 0     |
| 宇検村     | 8.1                    | -    | 8.1  | 91.7     | -    | 91.7 | 0        | -    | 0    | 0          | -     | 0     |
| 瀬戸内町    | 6.3                    | 17.0 | 7.7  | 100      | 44.4 | 84.4 | 0.55     | 1.89 | 0.72 | 8.70       | 11.11 | 9.38  |
| 龍郷町     | 6.5                    | 15.4 | 7.2  | 90.0     | 0    | 75.0 | 0.65     | 0    | 0.60 | 10.00      | 0     | 8.33  |
| 喜界町     | 3.8                    | -    | 3.8  | 100      | -    | 100  | 0.17     | -    | 0.17 | 4.55       | -     | 4.55  |
| 徳之島町    | 6.3                    | -    | 6.3  | 93.0     | -    | 93.0 | 0.44     | -    | 0.44 | 6.98       | -     | 6.98  |
| 天城町     | 8.2                    | -    | 8.2  | 96.7     | -    | 96.7 | 0        | -    | 0    | 0          | -     | 0     |
| 伊仙町     | 5.9                    | -    | 5.9  | 95.7     | -    | 95.7 | 0        | -    | 0    | 0          | -     | 0     |
| 和泊町     | 4.1                    | 0    | 4.1  | 96.4     | -    | 96.4 | 0.15     | -    | 0.15 | 3.57       | -     | 3.57  |
| 知名町     | 7.9                    | -    | 7.9  | 100      | -    | 100  | 0.24     | -    | 0.24 | 3.03       | -     | 3.03  |
| 与論町     | 3.5                    | -    | 3.5  | 90.9     | -    | 90.9 | 0        | -    | 0    | 0          | -     | 0     |

## 子宮頸がん

| 自治体名    | 2014年プロセス指標値(女 20~74歳) |      |     |          |      |      |          |      |      |            |       |       |
|---------|------------------------|------|-----|----------|------|------|----------|------|------|------------|-------|-------|
|         | 要精検率(%)                |      |     | 精検受診率(%) |      |      | がん発見率(%) |      |      | 陽性反応適中度(%) |       |       |
|         | 集団                     | 個別   | 計   | 集団       | 個別   | 計    | 集団       | 個別   | 計    | 集団         | 個別    | 計     |
| 全国      | 1.4                    | 2.5  | 2.2 | 82.3     | 70.6 | 72.5 | 0.03     | 0.05 | 0.04 | 2.12       | 1.87  | 1.91  |
| 鹿児島県    | 0.8                    | 1.6  | 1.1 | 90.2     | 89.9 | 90.0 | 0.01     | 0.09 | 0.04 | 1.34       | 5.62  | 3.48  |
| 鹿児島市    | 0.6                    | 1.2  | 1.0 | 91.7     | 95.2 | 94.6 | 0        | 0.11 | 0.08 | 0          | 9.27  | 7.77  |
| 鹿屋市     | 0.4                    | 2.8  | 2.0 | 40.0     | 97.3 | 93.7 | 0        | 0    | 0    | 0          | 0     | 0     |
| 枕崎市     | 0.7                    | 6.1  | 1.3 | 100      | 100  | 100  | 0        | 0    | 0    | 0          | 0     | 0     |
| 阿久根市    | 1.1                    | 2.8  | 1.2 | 100      | 100  | 100  | 0        | 0    | 0    | 0          | 0     | 0     |
| 出水市     | 0.8                    | -    | 0.8 | 90.0     | -    | 90.0 | 0.05     | -    | 0.05 | 6.67       | -     | 6.67  |
| 指宿市     | 0.7                    | 5.5  | 1.1 | 92.3     | 77.8 | 86.4 | 0        | 0.61 | 0.05 | 0          | 11.11 | 4.55  |
| 西之表市    | 1.7                    | 0    | 1.7 | 100      | -    | 100  | 0        | -    | 0    | 0          | -     | 0     |
| 垂水市     | 1.8                    | 0    | 1.8 | 100      | -    | 100  | 0        | -    | 0    | 0          | -     | 0     |
| 薩摩川内市   | 0.7                    | 0.9  | 0.8 | 84.2     | 90.9 | 87.8 | 0        | 0    | 0    | 0          | 0     | 0     |
| 日置市     | 0.5                    | 6.1  | 1.2 | 100      | 94.7 | 96.7 | 0        | 0    | 0    | 0          | 0     | 0     |
| 曽於市     | 0.7                    | 4.7  | 0.9 | 83.3     | 25.0 | 68.8 | 0.06     | 0    | 0.06 | 8.33       | 0     | 6.25  |
| 霧島市     | 0.9                    | 6.9  | 0.9 | 90.0     | 100  | 90.5 | 0        | 0    | 0    | 0          | 0     | 0     |
| いちき串木野市 | 0.7                    | 5.3  | 1.4 | 100      | 90.0 | 94.7 | 0.08     | 0    | 0.07 | 11.11      | 0     | 5.26  |
| 南さつま市   | 0.8                    | 10.3 | 1.2 | 87.5     | 90.0 | 88.5 | 0        | 0    | 0    | 0          | 0     | 0     |
| 志布志市    | 1.1                    | 0    | 1.1 | 83.3     | -    | 83.3 | 0        | -    | 0    | 0          | -     | 0     |
| 奄美市     | 0.9                    | 2.1  | 1.0 | 92.3     | 60.0 | 87.1 | 0        | 0    | 0    | 0          | 0     | 0     |
| 南九州市    | 0.9                    | 4.4  | 1.2 | 100      | 42.9 | 84.6 | 0        | 0    | 0    | 0          | 0     | 0     |
| 伊佐市     | 1.0                    | 6.7  | 1.4 | 91.7     | 14.3 | 63.2 | 0        | 0    | 0    | 0          | 0     | 0     |
| 姶良市     | 1.0                    | 4.5  | 1.0 | 92.9     | 0    | 88.6 | 0.02     | 0    | 0.02 | 2.38       | 0     | 2.27  |
| 三島村     | 0                      | -    | 0   | -        | -    | -    | -        | -    | -    | -          | -     | -     |
| 十島村     | -                      | -    | -   | -        | -    | -    | -        | -    | -    | -          | -     | -     |
| さつま町    | 0.4                    | 0    | 0.4 | 100      | -    | 100  | 0        | -    | 0    | 0          | -     | 0     |
| 長島町     | 0.8                    | 14.3 | 0.9 | 83.3     | 0    | 71.4 | 0.14     | 0    | 0.13 | 16.67      | 0     | 14.29 |
| 湧水町     | 0.9                    | 0    | 0.9 | 75.0     | -    | 75.0 | 0        | -    | 0    | 0          | -     | 0     |
| 大崎町     | 0.2                    | 4.8  | 0.7 | 100      | 66.7 | 75.0 | 0        | 1.61 | 0.16 | 0          | 33.33 | 25.00 |
| 東串良町    | 0.4                    | 8.6  | 1.4 | 100      | 100  | 100  | 0        | 0    | 0    | 0          | 0     | 0     |
| 錦江町     | 0                      | 3.0  | 0.4 | -        | 50.0 | 50.0 | -        | 0    | 0    | -          | 0     | 0     |
| 南大隅町    | 0.8                    | -    | 0.8 | 75.0     | -    | 75.0 | 0        | -    | 0    | 0          | -     | 0     |
| 肝付町     | 1.5                    | 4.2  | 1.8 | 75.0     | 66.7 | 73.3 | 0        | 0    | 0    | 0          | 0     | 0     |
| 中種子町    | 0.6                    | 0    | 0.6 | 100      | -    | 100  | 0        | -    | 0    | 0          | -     | 0     |
| 南種子町    | 0.8                    | -    | 0.8 | 100      | -    | 100  | 0        | -    | 0    | 0          | -     | 0     |
| 屋久島町    | 0.5                    | -    | 0.5 | 100      | -    | 100  | 0        | -    | 0    | 0          | -     | 0     |
| 大和村     | 0                      | 14.3 | 0.9 | -        | 0    | 0    | -        | 0    | 0    | -          | 0     | 0     |
| 宇検村     | 0                      | -    | 0   | -        | -    | -    | -        | -    | -    | -          | -     | -     |
| 瀬戸内町    | 1.0                    | 3.4  | 1.3 | 75.0     | 0    | 50.0 | 0        | 0    | 0    | 0          | 0     | 0     |
| 龍郷町     | 0.7                    | 0    | 0.7 | 50.0     | -    | 50.0 | 0        | -    | 0    | 0          | -     | 0     |
| 喜界町     | 0.7                    | 0    | 0.7 | 100      | -    | 100  | 0        | -    | 0    | 0          | -     | 0     |
| 徳之島町    | 1.1                    | -    | 1.1 | 100      | -    | 100  | 0        | -    | 0    | 0          | -     | 0     |
| 天城町     | 0.9                    | -    | 0.9 | 100      | -    | 100  | 0        | -    | 0    | 0          | -     | 0     |
| 伊仙町     | 0.7                    | -    | 0.7 | 66.7     | -    | 66.7 | 0        | -    | 0    | 0          | -     | 0     |
| 和泊町     | 1.1                    | 0    | 1.1 | 88.9     | -    | 88.9 | 0        | -    | 0    | 0          | -     | 0     |
| 知名町     | 1.7                    | -    | 1.7 | 88.9     | -    | 88.9 | 0        | -    | 0    | 0          | -     | 0     |
| 与論町     | 4.1                    | -    | 4.1 | 66.7     | -    | 66.7 | 0        | -    | 0    | 0          | -     | 0     |



# 【沖縄県】都道府県別がん検診実施状況

## 1 指針に基づくがん検診実施状況(沖縄県)

表1 指針に基づく検診実施状況

|                    | 実施したと回答した市区町村割合(%) |      |      |      |      |
|--------------------|--------------------|------|------|------|------|
|                    | 胃                  | 大腸   | 肺    | 乳    | 子宮頸  |
| 集計対象市区町村数          | 40                 | 41   | 41   | 40   | 41   |
| 集計対象市区町村割合(%)      | 97.6               | 100  | 100  | 97.6 | 100  |
| 指針に基づく対象年齢で検診を実施した | 17.5               | 36.6 | 39.0 | 52.5 | 92.7 |
| 指針に基づく受診間隔で検診を実施した | 10.0               | 95.1 | 95.1 | 47.5 | 39.0 |

表2 指針に基づかない検診実施状況

|                          | 実施したと回答した市区町村割合(%) |
|--------------------------|--------------------|
| 集計対象市区町村数                | 41                 |
| 集計対象市区町村割合(%)            | 100                |
| 指針以外の何らかの部位で検診を実施した      | 45.0               |
| 前立腺がん検診(PSA検査)を実施した      | 40.0               |
| 子宮体がん検診(細胞診)を実施した        | 7.5                |
| エコーによる検診(肝臓、卵巣、甲状腺)を実施した | 0                  |
| その他の何らかの検診を実施した          | 0                  |

## 2 市区町村用がん検診チェックリスト実施率(沖縄県)

表3 チェックリスト実施率(全項目)

|                 | 実施したと回答した市区町村割合(%) |      |      |      |      |      |      |      |      |      |
|-----------------|--------------------|------|------|------|------|------|------|------|------|------|
|                 | 胃                  |      | 大腸   |      | 肺    |      | 乳    |      | 子宮頸  |      |
|                 | 集団                 | 個別   | 集団   | 個別   | 集団   | 個別   | 集団   | 個別   | 集団   | 個別   |
| 集計対象市区町村数       | 37                 | 18   | 40   | 19   | 40   | 19   | 34   | 34   | 36   | 33   |
| 集計対象市区町村割合(%)   | 90.2               | 43.9 | 97.6 | 46.3 | 97.6 | 46.3 | 82.9 | 82.9 | 87.8 | 80.5 |
| チェックリスト全項目の実施率* | 48.0               | 39.7 | 49.0 | 43.2 | 49.5 | 43.3 | 45.6 | 46.9 | 46.9 | 47.3 |

表4 チェックリスト実施率(平成28年度の検診体制整備に関する項目)

|  | 実施したと回答した市区町村割合(%) |      |      |      |      |      |      |      |      |      |
|--|--------------------|------|------|------|------|------|------|------|------|------|
|  | 胃                  |      | 大腸   |      | 肺    |      | 乳    |      | 子宮頸  |      |
|  | 集団                 | 個別   | 集団   | 個別   | 集団   | 個別   | 集団   | 個別   | 集団   | 個別   |
| 集計対象市区町村数  | 38                 | 19   | 41   | 20   | 41   | 20   | 34   | 34   | 37   | 33   |
| 集計対象市区町村割合(%)  | 92.7               | 46.3 | 100  | 48.8 | 100  | 48.8 | 82.9 | 82.9 | 90.2 | 80.5 |
| <b>[1] 検診対象者</b>   |                    |      |      |      |      |      |      |      |      |      |
| 1-1 対象者全員の氏名を記載した名簿を、住民台帳などに基づいて作成したか*   | 84.2               | 89.5 | 82.9 | 90.0 | 82.9 | 90.0 | 88.2 | 88.2 | 86.5 | 87.9 |
| 1-2 対象者全員に、個別に受診勧奨を行ったか*   | 42.1               | 52.6 | 41.5 | 50.0 | 41.5 | 50.0 | 47.1 | 70.6 | 45.9 | 69.7 |
| 1-3 受診勧奨を行った住民のうち未受診者全員に対し、再度の受診勧奨を個人毎(手紙・電話・訪問等)に行ったか                         | 7.9                | 0    | 7.3  | 0    | 7.3  | 0    | 2.9  | 11.8 | 0    | 12.1 |
| 1-4 対象者数(推計でも可)を把握したか*   | 86.8               | 78.9 | 87.8 | 80.0 | 87.8 | 80.0 | 88.2 | 85.3 | 86.5 | 84.8 |
| <b>[2] 受診者の情報管理</b>  |                    |      |      |      |      |      |      |      |      |      |
| 2-1 個人別の受診(記録)台帳またはデータベースを作成したか*   | 60.5               | 68.4 | 58.5 | 70.0 | 58.5 | 70.0 | 61.8 | 67.6 | 59.5 | 63.6 |
| 2-2 過去5年間の受診歴を記録しているか*   | 60.5               | 52.6 | 56.1 | 55.0 | 56.1 | 55.0 | 52.9 | 58.8 | 54.1 | 57.6 |
| <b>[3] 受診者への説明、及び要精検者への説明</b>  |                    |      |      |      |      |      |      |      |      |      |
| 3-1 受診勧奨時に、「検診機関用チェックリスト 1.受診者への説明」が全項目記載された資料を、全員に個別配布したか*                    | 15.8               | 5.3  | 9.8  | 0    | 9.8  | 0    | 14.7 | 14.7 | 13.5 | 15.2 |
| 3-2 要精検者全員に対し、受診可能な精密検査機関名(医療機関名)の一覧を提示したか*                                    | 63.2               | 26.3 | 63.4 | 30.0 | 61.0 | 30.0 | 52.9 | 50.0 | 45.9 | 33.3 |
| 3-3 上記(3-2)の一覧に掲載したすべての精密検査機関には、あらかじめ精密検査結果の報告を依頼したか*                          | 47.4               | 21.1 | 46.3 | 25.0 | 43.9 | 25.0 | 38.2 | 38.2 | 32.4 | 24.2 |
| <b>[4] 精密検査結果の把握、精密検査未受診者の特定と受診勧奨</b>  |                    |      |      |      |      |      |      |      |      |      |
| 4-1 精密検査方法及び、精密検査(治療)結果を把握したか*   | 81.6               | 57.9 | 78.0 | 60.0 | 80.5 | 60.0 | 79.4 | 64.7 | 78.4 | 63.6 |
| 4-2 精密検査方法及び、精密検査(治療)結果が不明の者については、本人もしくは精密検査機関への照会等により、結果を確認したか*               | 60.5               | 42.1 | 58.5 | 45.0 | 58.5 | 45.0 | 61.8 | 52.9 | 56.8 | 51.5 |
| 4-3 個人毎の精密検査方法及び、精密検査(治療)結果を、市区町村、検診機関(医療機関)、精密検査機関が共有したか*                     | 39.5               | 31.6 | 39.0 | 35.0 | 39.0 | 35.0 | 35.3 | 47.1 | 35.1 | 45.5 |
| 4-4 過去5年間の精密検査方法及び、精密検査(治療)結果を記録しているか*   | 39.5               | 36.8 | 39.0 | 40.0 | 39.0 | 40.0 | 32.4 | 41.2 | 32.4 | 39.4 |
| 4-5 精密検査未受診と精密検査結果未把握を定義に従って区別し、精密検査未受診者を特定したか*                                | 52.6               | 36.8 | 53.7 | 40.0 | 56.1 | 40.0 | 52.9 | 52.9 | 54.1 | 54.5 |
| 4-6 精密検査未受診者に精密検査の受診勧奨を行ったか*   | 65.8               | 57.9 | 68.3 | 60.0 | 68.3 | 60.0 | 70.6 | 64.7 | 70.3 | 63.6 |
| <b>[5] 地域保健・健康増進事業報告</b>   |                    |      |      |      |      |      |      |      |      |      |
| 5-1 がん検診結果や精密検査結果の最終報告(平成27年度地域保健・健康増進事業報告)を行ったか*                              | 97.4               | 94.7 | 97.6 | 95.0 | 97.6 | 95.0 | 97.1 | 97.1 | 97.3 | 97.0 |
| 5-2 がん検診の結果について、地域保健・健康増進事業報告の全項目を計上できるよう、委託先(検診機関(医療機関)、医師会など)に報告を求めたか*       | 92.1               | 78.9 | 92.7 | 80.0 | 92.7 | 80.0 | 94.1 | 82.4 | 94.6 | 81.8 |
| 5-3 がん検診の結果について、委託先からの報告内容が地域保健・健康増進事業報告を網羅できていない場合、改善を求めたか*                   | 89.5               | 68.4 | 87.8 | 70.0 | 87.8 | 70.0 | 88.2 | 76.5 | 89.2 | 78.8 |
| 5-4 精密検査結果について、地域保健・健康増進事業報告の全項目を計上できるよう、委託先(検診機関(医療機関)、精密検査機関、医師会など)に報告を求めたか* | 84.2               | 68.4 | 82.9 | 70.0 | 82.9 | 70.0 | 85.3 | 76.5 | 83.8 | 78.8 |
| 5-5 精密検査結果について、委託先からの報告内容が地域保健・健康増進事業報告を網羅できていない場合、改善を求めたか*                    | 81.6               | 63.2 | 80.5 | 65.0 | 80.5 | 65.0 | 82.4 | 73.5 | 81.1 | 72.7 |
| <b>[6] 検診機関(医療機関)の質の担保</b>   |                    |      |      |      |      |      |      |      |      |      |
| 6-1 委託先検診機関(医療機関)を、仕様書の内容に基づいて選定したか*   | 39.5               | 36.8 | 41.5 | 35.0 | 41.5 | 35.0 | 41.2 | 41.2 | 35.1 | 39.4 |
| 6-2 仕様書(もしくは実施要綱)の内容は、「仕様書に明記すべき必要最低限の精度管理項目」を満たしたか*                           | 28.9               | 21.1 | 29.3 | 20.0 | 31.7 | 20.0 | 29.4 | 29.4 | 29.7 | 27.3 |
| 6-3 検診終了後に、委託先検診機関(医療機関)で仕様書(もしくは実施要綱)の内容が遵守されたことを確認したか*                       | 13.2               | 10.5 | 17.1 | 10.0 | 17.1 | 10.0 | 14.7 | 14.7 | 13.5 | 12.1 |
| 6-4 検診機関(医療機関)に精度管理評価を個別にフィードバックしたか*   | 0                  | 0    | 2.4  | 0    | 2.4  | 0    | 0    | 2.9  | 2.7  | 3.0  |
| 6-5 「検診機関用チェックリスト」の遵守状況をフィードバックしたか*  | 0                  | 0    | 2.4  | 0    | 2.4  | 0    | 0    | 2.9  | 2.7  | 3.0  |
| 6-6 検診機関(医療機関)毎のプロセス指標値を集計してフィードバックしたか*  | 0                  | 0    | 2.4  | 0    | 2.4  | 0    | 0    | 2.9  | 2.7  | 3.0  |
| 6-7 上記の結果をふまえ、課題のある検診機関(医療機関)に改善策をフィードバックしたか*                                  | 0                  | 0    | 2.4  | 0    | 2.4  | 0    | 0    | 2.9  | 2.7  | 3.0  |

表5 チェックリスト実施率（平成26年度の精度管理指標の把握に関する項目）

|  | 実施したと回答した市区町村割合(%) |      |      |      |      |      |      |      |      |      |
|--|--------------------|------|------|------|------|------|------|------|------|------|
|  | 胃                  |      | 大腸   |      | 肺    |      | 乳    |      | 子宮頸  |      |
|  | 集団                 | 個別   | 集団   | 個別   | 集団   | 個別   | 集団   | 個別   | 集団   | 個別   |
| 集計対象市区町村数                              | 37                 | 18   | 40   | 20   | 40   | 19   | 34   | 36   | 36   | 35   |
| 集計対象市区町村割合(%)                          | 90.2               | 43.9 | 97.6 | 48.8 | 97.6 | 46.3 | 82.9 | 87.8 | 87.8 | 85.4 |
| <b>【7】 受診率の集計</b>                      |                    |      |      |      |      |      |      |      |      |      |
| 7-1 受診率を集計したか*                         | 83.8               | 77.8 | 85.0 | 80.0 | 85.0 | 84.2 | 82.4 | 75.0 | 86.1 | 74.3 |
| 7-2 受診率を性別・年齢5歳階級別に集計したか*              | 75.7               | 77.8 | 77.5 | 80.0 | 77.5 | 84.2 | 73.5 | 72.2 | 77.8 | 71.4 |
| 7-3 受診率を検診機関別に集計したか*                   | 56.8               | 33.3 | 60.0 | 40.0 | 60.0 | 42.1 | 52.9 | 41.7 | 58.3 | 40.0 |
| 7-4 受診率を検診受診歴別に集計したか*                  | 48.6               | 33.3 | 47.5 | 35.0 | 50.0 | 36.8 | 47.1 | 50.0 | 47.2 | 48.6 |
| <b>【8】 要精検率の集計</b>                     |                    |      |      |      |      |      |      |      |      |      |
| 8-1 要精検率を集計したか*                        | 64.9               | 61.1 | 67.5 | 65.0 | 67.5 | 68.4 | 61.8 | 58.3 | 66.7 | 60.0 |
| 8-2 要精検率を性別・年齢5歳階級別に集計したか*             | 56.8               | 50.0 | 60.0 | 55.0 | 60.0 | 57.9 | 52.9 | 52.8 | 58.3 | 54.3 |
| 8-3 要精検率を検診機関別に集計したか*                  | 43.2               | 22.2 | 47.5 | 30.0 | 47.5 | 31.6 | 41.2 | 27.8 | 47.2 | 28.6 |
| 8-4 要精検率を検診受診歴別に集計したか*                 | 40.5               | 33.3 | 40.0 | 35.0 | 40.0 | 36.8 | 38.2 | 41.7 | 38.9 | 42.9 |
| <b>【9】 精検受診率の集計</b>                    |                    |      |      |      |      |      |      |      |      |      |
| 9-1 精検受診率を集計したか*                       | 54.1               | 50.0 | 57.5 | 55.0 | 57.5 | 57.9 | 52.9 | 55.6 | 58.3 | 57.1 |
| 9-2 精検受診率を性別・年齢5歳階級別に集計したか*            | 51.4               | 44.4 | 55.0 | 50.0 | 55.0 | 52.6 | 50.0 | 52.8 | 55.6 | 54.3 |
| 9-3 精検受診率を検診機関別に集計したか*                 | 37.8               | 16.7 | 42.5 | 25.0 | 42.5 | 26.3 | 35.3 | 25.0 | 41.7 | 25.7 |
| 9-4 精検受診率を検診受診歴別に集計したか*                | 40.5               | 33.3 | 40.0 | 35.0 | 40.0 | 36.8 | 38.2 | 44.4 | 38.9 | 45.7 |
| <b>【10】 精検未受診率の集計</b>                  |                    |      |      |      |      |      |      |      |      |      |
| 10-1 精検未受診率を集計したか*                     | 43.2               | 33.3 | 45.0 | 35.0 | 45.0 | 36.8 | 44.1 | 47.2 | 44.4 | 45.7 |
| <b>【11】 がん発見率の集計</b>                   |                    |      |      |      |      |      |      |      |      |      |
| 11-1 がん発見率を集計したか*                      | 48.6               | 44.4 | 52.5 | 50.0 | 52.5 | 52.6 | 47.1 | 47.2 | 52.8 | 51.4 |
| 11-2 がん発見率を性別・年齢5歳階級別に集計したか*           | 48.6               | 44.4 | 52.5 | 50.0 | 52.5 | 52.6 | 47.1 | 47.2 | 52.8 | 51.4 |
| 11-3 がん発見率を検診機関別に集計したか*                | 37.8               | 27.8 | 42.5 | 35.0 | 42.5 | 36.8 | 41.2 | 30.6 | 47.2 | 34.3 |
| 11-4 がん発見率を検診受診歴別に集計したか*               | 35.1               | 27.8 | 37.5 | 35.0 | 37.5 | 36.8 | 32.4 | 41.7 | 38.9 | 45.7 |
| 11-5 がん発見率を検査方法別に集計したか**               | .                  | .    | .    | .    | 37.5 | 31.6 | 35.3 | 36.1 | .    | .    |
| <b>【12】 陽性反応適中度の集計</b>                 |                    |      |      |      |      |      |      |      |      |      |
| 12-1 陽性反応適中度を集計したか*                    | 32.4               | 27.8 | 37.5 | 30.0 | 37.5 | 31.6 | 29.4 | 30.6 | 36.1 | 34.3 |
| 12-2 陽性反応適中度を性別・年齢5歳階級別に集計したか*         | 32.4               | 27.8 | 37.5 | 30.0 | 37.5 | 31.6 | 29.4 | 30.6 | 36.1 | 34.3 |
| 12-3 陽性反応適中度を検診機関別に集計したか*              | 18.9               | 11.1 | 25.0 | 15.0 | 25.0 | 15.8 | 20.6 | 16.7 | 27.8 | 20.0 |
| 12-4 陽性反応適中度を検診受診歴別に集計したか*             | 29.7               | 22.2 | 32.5 | 25.0 | 32.5 | 26.3 | 23.5 | 30.6 | 30.6 | 34.3 |
| 12-5 陽性反応適中度を検査方法別に集計したか**             | .                  | .    | .    | .    | 27.5 | 15.8 | 20.6 | 22.2 | .    | .    |
| <b>【13】 早期がん割合の集計</b>                  |                    |      |      |      |      |      |      |      |      |      |
| 13-1 早期がん割合を集計したか*                     | 40.5               | 33.3 | 40.0 | 35.0 | 40.0 | 36.8 | 38.2 | 44.4 | .    | .    |
| 13-2 早期がん割合を性別・年齢5歳階級別に集計したか*          | 40.5               | 33.3 | 40.0 | 35.0 | 40.0 | 36.8 | 38.2 | 44.4 | .    | .    |
| 13-3 早期がん割合を検診機関別に集計したか*               | 29.7               | 16.7 | 30.0 | 20.0 | 30.0 | 21.1 | 29.4 | 25.0 | .    | .    |
| 13-4 早期がん割合を検診受診歴別に集計したか*              | 35.1               | 22.2 | 35.0 | 25.0 | 35.0 | 26.3 | 35.3 | 41.7 | .    | .    |
| 13-5 早期がん割合を検査方法別に集計したか**              | .                  | .    | .    | .    | 32.5 | 26.3 | 26.5 | 33.3 | .    | .    |
| <b>【14】 粘膜内がん、非浸潤がんの集計</b>             |                    |      |      |      |      |      |      |      |      |      |
| 14-1 粘膜内がんを集計したか*                      | 32.4               | 33.3 | 32.5 | 35.0 | .    | .    | .    | .    | .    | .    |
| 非浸潤がんを集計したか*                           | .                  | .    | .    | .    | .    | .    | 35.3 | 41.7 | .    | .    |
| <b>【15】 上皮内病変（CINなど）数の集計</b>           |                    |      |      |      |      |      |      |      |      |      |
| 15-1 上皮内病変（CINなど）数を集計したか（区分毎）*         | .                  | .    | .    | .    | .    | .    | .    | .    | 36.1 | 42.9 |
| 15-2 上皮内病変（CINなど）数を年齢5歳階級別に集計したか（区分毎）* | .                  | .    | .    | .    | .    | .    | .    | .    | 36.1 | 42.9 |
| 15-3 上皮内病変（CINなど）数を検診機関別に集計したか（区分毎）*   | .                  | .    | .    | .    | .    | .    | .    | .    | 27.8 | 28.6 |
| 15-4 上皮内病変（CINなど）数を検診受診歴別に集計したか（区分毎）*  | .                  | .    | .    | .    | .    | .    | .    | .    | 36.1 | 42.9 |
| <b>【16】 微小浸潤がん割合の集計</b>                |                    |      |      |      |      |      |      |      |      |      |
| 16-1 微小浸潤がん割合を集計したか*                   | .                  | .    | .    | .    | .    | .    | .    | .    | 36.1 | 42.9 |
| 16-2 微小浸潤がん割合を年齢5歳階級別に集計したか*           | .                  | .    | .    | .    | .    | .    | .    | .    | 36.1 | 42.9 |
| 16-3 微小浸潤がん割合を検診機関別に集計したか*             | .                  | .    | .    | .    | .    | .    | .    | .    | 25.0 | 28.6 |
| 16-4 微小浸潤がん割合を検診受診歴別に集計したか*            | .                  | .    | .    | .    | .    | .    | .    | .    | 36.1 | 42.9 |

\* 「事業評価のためのチェックリスト（厚生労働省委員会報告書「今後の我が国におけるがん検診事業評価の在り方について・平成20年3月」）に記載されている項目

\*\* 肺がんは「事業評価のためのチェックリスト」には含まれない

### 3 プロセス指標値(沖縄県)

表6 市区町村別のプロセス指標値

胃がん

| 自治体名 | 2014年プロセス指標値(男女計 40~74歳) |      |      |          |      |      |          |      |      |            |      |      |
|------|--------------------------|------|------|----------|------|------|----------|------|------|------------|------|------|
|      | 要精検率(%)                  |      |      | 精検受診率(%) |      |      | がん発見率(%) |      |      | 陽性反応適中率(%) |      |      |
|      | 集団                       | 個別   | 計    | 集団       | 個別   | 計    | 集団       | 個別   | 計    | 集団         | 個別   | 計    |
| 全国   | 7.6                      | 8.7  | 7.9  | 83.6     | 74.7 | 80.9 | 0.12     | 0.13 | 0.12 | 1.60       | 1.46 | 1.56 |
| 沖縄県  | 4.9                      | 8.4  | 6.7  | 70.2     | 55.2 | 60.7 | 0.04     | 0.09 | 0.06 | 0.82       | 1.02 | 0.95 |
| 那覇市  | 6.3                      | 13.5 | 12.9 | 72.4     | 58.2 | 58.8 | 0        | 0.04 | 0.04 | 0          | 0.30 | 0.29 |
| 宜野湾市 | 7.3                      | 5.9  | 6.5  | 30.4     | 37.7 | 34.2 | 0        | 0    | 0    | 0          | 0    | 0    |
| 石垣市  | -                        | -    | -    | -        | -    | -    | -        | -    | -    | -          | -    | -    |
| 浦添市  | 5.1                      | 5.2  | 5.2  | 81.0     | 60.9 | 68.5 | 0        | 0    | 0    | 0          | 0    | 0    |
| 名護市  | 4.5                      | -    | 4.5  | 84.2     | -    | 84.2 | 0        | -    | 0    | 0          | -    | 0    |
| 糸満市  | 2.0                      | 3.4  | 3.0  | 18.2     | 29.2 | 27.1 | 0        | 0.07 | 0.05 | 0          | 2.08 | 1.69 |
| 沖縄市  | 4.2                      | -    | 4.2  | 77.5     | -    | 77.5 | 0.04     | -    | 0.04 | 0.90       | -    | 0.90 |
| 豊見城市 | 5.2                      | 3.4  | 3.8  | 94.4     | 65.1 | 73.8 | 0        | 0    | 0    | 0          | 0    | 0    |
| うるま市 | 4.7                      | -    | 4.7  | 85.9     | -    | 85.9 | 0.10     | -    | 0.10 | 2.17       | -    | 2.17 |
| 宮古島市 | 6.2                      | -    | 6.2  | 73.7     | -    | 73.7 | 0        | -    | 0    | 0          | -    | 0    |
| 南城市  | 10.4                     | 7.0  | 7.8  | 71.1     | 69.2 | 69.8 | 0.27     | 0.08 | 0.12 | 2.63       | 1.10 | 1.55 |
| 国頭村  | 6.5                      | -    | 6.5  | 72.7     | -    | 72.7 | 0        | -    | 0    | 0          | -    | 0    |
| 大宜味村 | 7.4                      | -    | 7.4  | 66.7     | -    | 66.7 | 0        | -    | 0    | 0          | -    | 0    |
| 東村   | 2.8                      | -    | 2.8  | 50.0     | -    | 50.0 | 0        | -    | 0    | 0          | -    | 0    |
| 今帰仁村 | 3.8                      | -    | 3.8  | 77.8     | -    | 77.8 | 0        | -    | 0    | 0          | -    | 0    |
| 本部町  | 4.5                      | 11.8 | 5.0  | 100      | 100  | 100  | 0        | 0    | 0    | 0          | 0    | 0    |
| 恩納村  | 3.3                      | 11.1 | 3.6  | 71.4     | 100  | 75.0 | 0        | 0    | 0    | 0          | 0    | 0    |
| 宜野座村 | 2.0                      | -    | 2.0  | 60.0     | -    | 60.0 | 0        | -    | 0    | 0          | -    | 0    |
| 金武町  | 3.4                      | 3.7  | 3.5  | 57.1     | 100  | 60.0 | 0        | 0    | 0    | 0          | 0    | 0    |
| 伊江村  | 7.6                      | -    | 7.6  | 80.0     | -    | 80.0 | 0        | -    | 0    | 0          | -    | 0    |
| 読谷村  | 4.3                      | 18.8 | 9.2  | 92.9     | 35.5 | 53.3 | 0        | 0.61 | 0.20 | 0          | 3.23 | 2.22 |
| 嘉手納町 | 3.3                      | -    | 3.3  | 37.5     | -    | 37.5 | 0        | -    | 0    | 0          | -    | 0    |
| 北谷町  | 2.3                      | 3.3  | 2.5  | 66.7     | 0    | 47.6 | 0        | 0    | 0    | 0          | 0    | 0    |
| 北中城村 | 6.6                      | 33.3 | 11.1 | 60.0     | 0    | 30.0 | 0.44     | 0    | 0.37 | 6.67       | 0    | 3.33 |
| 中城村  | 5.6                      | 3.0  | 3.7  | 71.4     | 80.0 | 76.5 | 0        | 0    | 0    | 0          | 0    | 0    |
| 西原町  | 4.6                      | 8.1  | 7.2  | 75.0     | 47.6 | 52.0 | 0        | 0.10 | 0.07 | 0          | 1.22 | 1.02 |
| 与那原町 | 7.4                      | 6.6  | 7.0  | 0        | 41.4 | 21.4 | 0        | 0    | 0    | 0          | 0    | 0    |
| 南風原町 | 8.6                      | 8.1  | 8.1  | 75.0     | 62.2 | 64.3 | 0.54     | 0.59 | 0.58 | 6.25       | 7.32 | 7.14 |
| 渡嘉敷村 | 9.1                      | -    | 9.1  | 100      | -    | 100  | 0        | -    | 0    | 0          | -    | 0    |
| 座間味村 | 12.5                     | -    | 12.5 | 33.3     | -    | 33.3 | 0        | -    | 0    | 0          | -    | 0    |
| 粟国村  | 2.7                      | 10.0 | 4.3  | 0        | 100  | 50.0 | 0        | 0    | 0    | 0          | 0    | 0    |
| 渡名喜村 | 3.2                      | -    | 3.2  | 100      | -    | 100  | 0        | -    | 0    | 0          | -    | 0    |
| 南大東村 | -                        | -    | -    | -        | -    | -    | -        | -    | -    | -          | -    | -    |
| 北大東村 | -                        | -    | -    | -        | -    | -    | -        | -    | -    | -          | -    | -    |
| 伊平屋村 | 11.5                     | -    | 11.5 | 90.9     | -    | 90.9 | 0        | -    | 0    | 0          | -    | 0    |
| 伊是名村 | 3.5                      | -    | 3.5  | 75.0     | -    | 75.0 | 0        | -    | 0    | 0          | -    | 0    |
| 久米島町 | 2.2                      | -    | 2.2  | 83.3     | -    | 83.3 | 0        | -    | 0    | 0          | -    | 0    |
| 八重瀬町 | 6.0                      | 5.0  | 5.4  | 79.2     | 56.7 | 66.7 | 0        | 0.17 | 0.10 | 0          | 3.33 | 1.85 |
| 多良間村 | 2.2                      | -    | 2.2  | 100      | -    | 100  | 0        | -    | 0    | 0          | -    | 0    |
| 竹富町  | 10.7                     | -    | 10.7 | 62.5     | -    | 62.5 | 0        | -    | 0    | 0          | -    | 0    |
| 与那国町 | 5.6                      | -    | 5.6  | 50.0     | -    | 50.0 | 0        | -    | 0    | 0          | -    | 0    |

大腸がん

| 自治体名 | 2014年プロセス指標値(男女計 40~74歳) |      |      |          |      |      |          |      |      |            |       |       |
|------|--------------------------|------|------|----------|------|------|----------|------|------|------------|-------|-------|
|      | 要精検率(%)                  |      |      | 精検受診率(%) |      |      | がん発見率(%) |      |      | 陽性反応適中率(%) |       |       |
|      | 集団                       | 個別   | 計    | 集団       | 個別   | 計    | 集団       | 個別   | 計    | 集団         | 個別    | 計     |
| 全国   | 6.3                      | 7.8  | 7.1  | 75.3     | 63.5 | 68.3 | 0.18     | 0.25 | 0.22 | 2.92       | 3.19  | 3.08  |
| 沖縄県  | 6.4                      | 7.0  | 6.7  | 65.8     | 49.8 | 56.6 | 0.16     | 0.12 | 0.14 | 2.48       | 1.73  | 2.05  |
| 那覇市  | 4.9                      | 7.0  | 7.0  | 57.1     | 50.9 | 51.1 | 0.17     | 0.12 | 0.12 | 3.57       | 1.74  | 1.79  |
| 宜野湾市 | 6.3                      | 7.9  | 7.4  | 18.5     | 27.0 | 25.1 | 0.10     | 0.03 | 0.05 | 1.54       | 0.44  | 0.69  |
| 石垣市  | 6.6                      | -    | 6.6  | 64.9     | -    | 64.9 | 0.30     | -    | 0.30 | 4.50       | -     | 4.50  |
| 浦添市  | 5.9                      | 7.8  | 7.3  | 79.4     | 52.4 | 58.1 | 0.17     | 0.22 | 0.21 | 2.94       | 2.78  | 2.81  |
| 名護市  | 6.8                      | -    | 6.8  | 73.4     | -    | 73.4 | 0.08     | -    | 0.08 | 1.18       | -     | 1.18  |
| 糸満市  | 2.1                      | 4.1  | 3.4  | 18.8     | 28.1 | 26.3 | 0        | 0.06 | 0.04 | 0          | 1.56  | 1.25  |
| 沖縄市  | 6.1                      | -    | 6.1  | 81.9     | -    | 81.9 | 0.19     | -    | 0.19 | 3.08       | -     | 3.08  |
| 豊見城市 | 7.6                      | 5.5  | 6.0  | 76.5     | 61.4 | 65.6 | 0        | 0    | 0    | 0          | 0     | 0     |
| うるま市 | 6.3                      | -    | 6.3  | 68.3     | -    | 68.3 | 0.13     | -    | 0.13 | 2.01       | -     | 2.01  |
| 宮古島市 | 7.0                      | 7.6  | 7.1  | 67.6     | 94.7 | 73.6 | 0.31     | 1.20 | 0.49 | 4.41       | 15.79 | 6.90  |
| 南城市  | 5.7                      | 8.6  | 7.9  | 51.7     | 61.0 | 59.4 | 0        | 0    | 0    | 0          | 0     | 0     |
| 国頭村  | 8.5                      | -    | 8.5  | 57.7     | -    | 57.7 | 0        | -    | 0    | 0          | -     | 0     |
| 大宜味村 | 6.4                      | -    | 6.4  | 81.8     | -    | 81.8 | 0        | -    | 0    | 0          | -     | 0     |
| 東村   | 8.5                      | -    | 8.5  | 58.3     | -    | 58.3 | 0        | -    | 0    | 0          | -     | 0     |
| 今帰仁村 | 7.4                      | -    | 7.4  | 71.1     | -    | 71.1 | 0        | -    | 0    | 0          | -     | 0     |
| 本部町  | 8.2                      | 7.8  | 8.2  | 54.3     | 50.0 | 53.7 | 0        | 0    | 0    | 0          | 0     | 0     |
| 恩納村  | 6.6                      | 8.1  | 7.3  | 77.3     | 66.7 | 72.1 | 0.30     | 0    | 0.17 | 4.55       | 0     | 2.33  |
| 宜野座村 | 5.7                      | -    | 5.7  | 65.2     | -    | 65.2 | 0        | -    | 0    | 0          | -     | 0     |
| 金武町  | 6.9                      | 2.6  | 5.8  | 74.4     | 40.0 | 70.5 | 0.18     | 0    | 0.13 | 2.56       | 0     | 2.27  |
| 伊江村  | 6.3                      | -    | 6.3  | 62.5     | -    | 62.5 | 0        | -    | 0    | 0          | -     | 0     |
| 読谷村  | 7.0                      | 4.8  | 5.8  | 66.0     | 53.8 | 60.7 | 0        | 0    | 0    | 0          | 0     | 0     |
| 嘉手納町 | 7.3                      | -    | 7.3  | 46.9     | -    | 46.9 | 0.46     | -    | 0.46 | 6.25       | -     | 6.25  |
| 北谷町  | 5.9                      | 6.7  | 6.1  | 53.7     | 41.2 | 50.7 | 0.11     | 0.79 | 0.26 | 1.85       | 11.76 | 4.23  |
| 北中城村 | 5.3                      | 0    | 4.4  | 39.1     | -    | 39.1 | 0        | -    | 0    | 0          | -     | 0     |
| 中城村  | 8.7                      | 4.2  | 6.2  | 88.0     | 66.7 | 80.0 | 0.35     | 0    | 0.15 | 4.00       | 0     | 2.50  |
| 西原町  | 8.1                      | 6.0  | 6.6  | 74.4     | 64.3 | 67.9 | 0.21     | 0.09 | 0.12 | 2.56       | 1.43  | 1.83  |
| 与那原町 | 6.9                      | 11.7 | 9.7  | 4.0      | 21.7 | 16.5 | 0.28     | 0    | 0.11 | 4.00       | 0     | 1.18  |
| 南風原町 | 8.8                      | 7.3  | 7.6  | 69.7     | 64.2 | 65.6 | 0.53     | 0.31 | 0.36 | 6.06       | 4.21  | 4.69  |
| 渡嘉敷村 | 3.2                      | -    | 3.2  | 0        | -    | 0    | 0        | -    | 0    | 0          | -     | 0     |
| 座間味村 | 4.4                      | -    | 4.4  | 100      | -    | 100  | 0        | -    | 0    | 0          | -     | 0     |
| 粟国村  | 13.5                     | -    | 13.5 | 0        | -    | 0    | 0        | -    | 0    | 0          | -     | 0     |
| 渡名喜村 | 3.0                      | -    | 3.0  | 100      | -    | 100  | 0        | -    | 0    | 0          | -     | 0     |
| 南大東村 | 3.0                      | -    | 3.0  | 50.0     | -    | 50.0 | 0        | -    | 0    | 0          | -     | 0     |
| 北大東村 | 9.8                      | -    | 9.8  | 100      | -    | 100  | 0        | -    | 0    | 0          | -     | 0     |
| 伊平屋村 | 6.8                      | -    | 6.8  | 66.7     | -    | 66.7 | 0.75     | -    | 0.75 | 11.11      | -     | 11.11 |
| 伊是名村 | 7.2                      | -    | 7.2  | 60.0     | -    | 60.0 | 0.72     | -    | 0.72 | 10.00      | -     | 10.00 |
| 久米島町 | 6.2                      | -    | 6.2  | 72.7     | -    | 72.7 | 0.19     | -    | 0.19 | 3.03       | -     | 3.03  |
| 八重瀬町 | 5.7                      | 6.4  | 6.1  | 66.7     | 48.8 | 57.0 | 0.48     | 0.15 | 0.31 | 8.33       | 2.33  | 5.06  |
| 多良間村 | 8.5                      | -    | 8.5  | 44.4     | -    | 44.4 | 0        | -    | 0    | 0          | -     | 0     |
| 竹富町  | 7.0                      | -    | 7.0  | 66.7     | -    | 66.7 | 0        | -    | 0    | 0          | -     | 0     |
| 与那国町 | 5.1                      | -    | 5.1  | 60.0     | -    | 60.0 | 0        | -    | 0    | 0          | -     | 0     |

肺がん

| 自治体名 | 2014年プロセス指標値(男女計 40~74歳) |     |     |          |      |      |          |      |      |            |      |      |
|------|--------------------------|-----|-----|----------|------|------|----------|------|------|------------|------|------|
|      | 要精検率(%)                  |     |     | 精検受診率(%) |      |      | がん発見率(%) |      |      | 陽性反応適中度(%) |      |      |
|      | 集団                       | 個別  | 計   | 集団       | 個別   | 計    | 集団       | 個別   | 計    | 集団         | 個別   | 計    |
| 全国   | 2.0                      | 2.5 | 2.2 | 84.4     | 75.1 | 80.3 | 0.05     | 0.05 | 0.05 | 2.40       | 1.97 | 2.21 |
| 沖縄県  | 2.0                      | 3.4 | 2.6 | 73.9     | 60.0 | 65.7 | 0.02     | 0.02 | 0.02 | 1.07       | 0.65 | 0.82 |
| 那覇市  | 2.0                      | 3.0 | 3.0 | 76.9     | 66.7 | 67.0 | 0        | 0    | 0    | 0          | 0    | 0    |
| 宜野湾市 | 0.7                      | 4.1 | 3.1 | 37.5     | 46.4 | 45.9 | 0        | 0    | 0    | 0          | 0    | 0    |
| 石垣市  | 1.6                      | -   | 1.6 | 88.9     | -    | 88.9 | 0.04     | -    | 0.04 | 2.22       | -    | 2.22 |
| 浦添市  | 1.5                      | 3.1 | 2.7 | 61.1     | 73.5 | 71.7 | 0.08     | 0.06 | 0.07 | 5.56       | 1.96 | 2.50 |
| 名護市  | 3.9                      | -   | 3.9 | 74.6     | -    | 74.6 | 0.03     | -    | 0.03 | 0.75       | -    | 0.75 |
| 糸満市  | 0.6                      | 2.2 | 1.6 | 33.3     | 13.9 | 16.7 | 0        | 0    | 0    | 0          | 0    | 0    |
| 沖縄市  | 1.2                      | -   | 1.2 | 84.5     | -    | 84.5 | 0.04     | -    | 0.04 | 2.82       | -    | 2.82 |
| 豊見城市 | 0.1                      | 2.7 | 1.9 | 100      | 71.4 | 72.1 | 0        | 0.13 | 0.09 | 0          | 4.76 | 4.65 |
| うるま市 | 1.2                      | -   | 1.2 | 77.4     | -    | 77.4 | 0.02     | -    | 0.02 | 1.61       | -    | 1.61 |
| 宮古島市 | 1.0                      | 2.1 | 1.1 | 76.9     | 50.0 | 70.6 | 0        | 0    | 0    | 0          | 0    | 0    |
| 南城市  | 7.1                      | 5.4 | 5.9 | 79.3     | 64.4 | 70.3 | 0        | 0    | 0    | 0          | 0    | 0    |
| 国頭村  | 3.9                      | -   | 3.9 | 81.8     | -    | 81.8 | 0        | -    | 0    | 0          | -    | 0    |
| 大宜味村 | 3.0                      | -   | 3.0 | 81.8     | -    | 81.8 | 0        | -    | 0    | 0          | -    | 0    |
| 東村   | 5.0                      | -   | 5.0 | 71.4     | -    | 71.4 | 0        | -    | 0    | 0          | -    | 0    |
| 今帰仁村 | 1.8                      | -   | 1.8 | 83.3     | -    | 83.3 | 0.15     | -    | 0.15 | 8.33       | -    | 8.33 |
| 本部町  | 3.0                      | 6.4 | 3.5 | 79.2     | 88.9 | 81.8 | 0        | 0    | 0    | 0          | 0    | 0    |
| 恩納村  | 0.9                      | 1.2 | 1.0 | 50.0     | 100  | 71.4 | 0        | 0    | 0    | 0          | 0    | 0    |
| 宜野座村 | 1.3                      | -   | 1.3 | 62.5     | -    | 62.5 | 0        | -    | 0    | 0          | -    | 0    |
| 金武町  | 3.1                      | 4.7 | 3.5 | 90.5     | 0    | 55.9 | 0        | 0    | 0    | 0          | 0    | 0    |
| 伊江村  | 3.3                      | -   | 3.3 | 91.3     | -    | 91.3 | 0        | -    | 0    | 0          | -    | 0    |
| 読谷村  | 1.5                      | 2.9 | 2.0 | 65.0     | 91.3 | 79.1 | 0.07     | 0    | 0.05 | 5.00       | 0    | 2.33 |
| 嘉手納町 | 1.4                      | -   | 1.4 | 45.5     | -    | 45.5 | 0        | -    | 0    | 0          | -    | 0    |
| 北谷町  | 1.9                      | 5.0 | 2.4 | 68.2     | 15.4 | 48.6 | 0        | 0    | 0    | 0          | 0    | 0    |
| 北中城村 | 2.9                      | 0   | 2.5 | 52.6     | -    | 52.6 | 0        | -    | 0    | 0          | -    | 0    |
| 中城村  | 1.7                      | 0   | 1.0 | 77.8     | -    | 77.8 | 0        | -    | 0    | 0          | -    | 0    |
| 西原町  | 1.0                      | 3.0 | 2.3 | 83.3     | 58.3 | 61.9 | 0        | 0    | 0    | 0          | 0    | 0    |
| 与那原町 | 4.8                      | 5.7 | 5.3 | 0        | 19.4 | 11.1 | 0        | 0.37 | 0.20 | 0          | 6.45 | 3.70 |
| 南風原町 | 0.2                      | 5.3 | 3.6 | 100      | 51.4 | 52.1 | 0        | 0.07 | 0.05 | 0          | 1.39 | 1.37 |
| 渡嘉敷村 | 0                        | -   | 0   | -        | -    | -    | -        | -    | -    | -          | -    | -    |
| 座間味村 | 1.0                      | -   | 1.0 | 0        | -    | 0    | 0        | -    | -    | 0          | -    | 0    |
| 粟国村  | 7.6                      | -   | 7.6 | 0        | -    | 0    | 0        | -    | 0    | 0          | -    | 0    |
| 渡名喜村 | 3.7                      | -   | 3.7 | 100      | -    | 100  | 0        | -    | 0    | 0          | -    | 0    |
| 南大東村 | 0                        | -   | 0   | -        | -    | -    | -        | -    | -    | -          | -    | -    |
| 北大東村 | 2.1                      | -   | 2.1 | 100      | -    | 100  | 0        | -    | 0    | 0          | -    | 0    |
| 伊平屋村 | 2.8                      | -   | 2.8 | 60.0     | -    | 60.0 | 0        | -    | 0    | 0          | -    | 0    |
| 伊是名村 | 3.5                      | -   | 3.5 | 83.3     | -    | 83.3 | 0        | -    | 0    | 0          | -    | 0    |
| 久米島町 | 4.8                      | -   | 4.8 | 87.5     | -    | 87.5 | 0        | -    | 0    | 0          | -    | 0    |
| 八重瀬町 | 1.5                      | 5.7 | 3.2 | 73.3     | 69.0 | 70.2 | 0        | 0    | 0    | 0          | 0    | 0    |
| 多良間村 | 0.6                      | -   | 0.6 | 100      | -    | 100  | 0        | -    | 0    | 0          | -    | 0    |
| 竹富町  | 0.6                      | -   | 0.6 | 100      | -    | 100  | 0        | -    | 0    | 0          | -    | 0    |
| 与那国町 | 0.5                      | -   | 0.5 | 100      | -    | 100  | 0        | -    | 0    | 0          | -    | 0    |

乳がん

| 自治体名 | 2014年プロセス指標値(女 40~74歳) |      |      |          |      |      |          |      |      |            |      |       |
|------|------------------------|------|------|----------|------|------|----------|------|------|------------|------|-------|
|      | 要精検率(%)                |      |      | 精検受診率(%) |      |      | がん発見率(%) |      |      | 陽性反応適中度(%) |      |       |
|      | 集団                     | 個別   | 計    | 集団       | 個別   | 計    | 集団       | 個別   | 計    | 集団         | 個別   | 計     |
| 全国   | 5.9                    | 9.0  | 7.6  | 90.2     | 84.0 | 86.3 | 0.28     | 0.37 | 0.33 | 4.79       | 4.08 | 4.34  |
| 沖縄県  | 8.7                    | 10.2 | 9.8  | 76.0     | 74.8 | 75.1 | 0.35     | 0.22 | 0.25 | 3.97       | 2.17 | 2.55  |
| 那覇市  | 11.8                   | 9.7  | 9.9  | 27.7     | 83.5 | 77.6 | 0.18     | 0.28 | 0.27 | 1.54       | 2.88 | 2.74  |
| 宜野湾市 | -                      | 13.8 | 13.8 | -        | 59.2 | 59.2 | -        | 0.17 | 0.17 | -          | 1.26 | 1.26  |
| 石垣市  | 12.4                   | 18.7 | 13.1 | 87.5     | 0    | 72.2 | 0.31     | 0    | 0.27 | 2.50       | 0    | 2.06  |
| 浦添市  | 7.0                    | 8.4  | 8.1  | 77.8     | 74.2 | 74.8 | 0.52     | 0.27 | 0.32 | 7.41       | 3.23 | 3.97  |
| 名護市  | 6.7                    | 0.6  | 0.7  | 0        | 12.5 | 11.1 | 0        | 0    | 0    | 0          | 0    | 0     |
| 糸満市  | 1.2                    | 1.0  | 1.1  | 16.7     | 14.3 | 15.4 | 0        | 0    | 0    | 0          | 0    | 0     |
| 沖縄市  | -                      | 14.7 | 14.7 | -        | 88.0 | 88.0 | -        | 0.16 | 0.16 | -          | 1.09 | 1.09  |
| 豊見城市 | 7.0                    | 12.4 | 11.3 | 76.5     | 80.6 | 80.1 | 0.41     | 0.20 | 0.24 | 5.88       | 1.61 | 2.13  |
| うるま市 | 12.7                   | 10.1 | 11.4 | 85.2     | 81.3 | 83.6 | 0.83     | 0.44 | 0.64 | 6.56       | 4.40 | 5.63  |
| 宮古島市 | 6.5                    | 25.0 | 7.6  | 90.3     | 93.3 | 90.9 | 0        | 1.67 | 0.10 | 0          | 6.67 | 1.30  |
| 南城市  | 2.1                    | 8.4  | 7.3  | 75.0     | 61.0 | 61.7 | 0        | 0.11 | 0.09 | 0          | 1.30 | 1.23  |
| 国頭村  | -                      | 2.4  | 2.4  | -        | 0    | 0    | -        | 0    | 0    | -          | 0    | 0     |
| 大宜味村 | -                      | 0    | 0    | -        | -    | -    | -        | -    | -    | -          | -    | -     |
| 東村   | -                      | 0    | 0    | -        | -    | -    | -        | -    | -    | -          | -    | -     |
| 今帰仁村 | 8.1                    | 0    | 5.7  | 100      | -    | 100  | 1.63     | -    | 1.14 | 20.00      | -    | 20.00 |
| 本部町  | -                      | 0    | 0    | -        | -    | -    | -        | -    | -    | -          | -    | -     |
| 恩納村  | 13.5                   | 10.0 | 12.0 | 72.2     | 50.0 | 64.3 | 1.50     | 0    | 0.86 | 11.11      | 0    | 7.14  |
| 宜野座村 | 7.8                    | 8.8  | 8.3  | 100      | 90.9 | 95.0 | 0        | 0    | 0    | 0          | 0    | 0     |
| 金武町  | 2.3                    | 16.4 | 9.4  | 100      | 52.4 | 58.3 | 0        | 0    | 0    | 0          | 0    | 0     |
| 伊江村  | 0                      | 0    | 0    | -        | -    | -    | -        | -    | -    | -          | -    | -     |
| 読谷村  | 16.3                   | 11.8 | 13.2 | 93.9     | 90.7 | 92.0 | 0.50     | 0    | 0.15 | 3.03       | 0    | 1.15  |
| 嘉手納町 | 10.3                   | 13.5 | 12.4 | 91.7     | 90.0 | 90.5 | 0        | 0    | 0    | 0          | 0    | 0     |
| 北谷町  | -                      | 13.5 | 13.5 | -        | 76.6 | 76.6 | -        | 0    | 0    | -          | 0    | 0     |
| 北中城村 | 9.9                    | 13.4 | 12.8 | 66.7     | 56.4 | 57.8 | 0        | 0.98 | 0.80 | 0          | 7.27 | 6.25  |
| 中城村  | 4.9                    | 20.9 | 10.3 | 100      | 55.9 | 70.0 | 0        | 0    | 0    | 0          | 0    | 0     |
| 西原町  | 15.7                   | 17.0 | 16.8 | 90.0     | 69.6 | 72.7 | 0        | 0.30 | 0.26 | 0          | 1.79 | 1.52  |
| 与那原町 | 9.8                    | 11.4 | 11.2 | 0        | 32.5 | 28.9 | 0        | 0.28 | 0.25 | 0          | 2.50 | 2.22  |
| 南風原町 | 5.6                    | 10.0 | 9.7  | 100      | 62.9 | 64.2 | 0        | 0.28 | 0.27 | 0          | 2.86 | 2.75  |
| 渡嘉敷村 | 4.8                    | -    | 4.8  | 100      | -    | 100  | 0        | -    | 0    | 0          | -    | 0     |
| 座間味村 | 0                      | -    | 0    | -        | -    | -    | -        | -    | -    | -          | -    | -     |
| 粟国村  | 5.0                    | -    | 5.0  | 0        | -    | 0    | 0        | -    | 0    | 0          | -    | 0     |
| 渡名喜村 | 8.0                    | -    | 8.0  | 50.0     | -    | 50.0 | 0        | -    | 0    | 0          | -    | 0     |
| 南大東村 | -                      | 8.7  | 8.7  | -        | 100  | 100  | -        | 0    | 0    | -          | 0    | 0     |
| 北大東村 | -                      | -    | -    | -        | -    | -    | -        | -    | -    | -          | -    | -     |
| 伊平屋村 | 0                      | 33.3 | 2.0  | -        | 0    | 0    | -        | 0    | 0    | -          | 0    | 0     |
| 伊是名村 | 12.8                   | -    | 12.8 | 50.0     | -    | 50.0 | 2.13     | -    | 2.13 | 16.67      | -    | 16.67 |
| 久米島町 | 1.5                    | 0    | 1.5  | 33.3     | -    | 33.3 | 0        | -    | 0    | 0          | -    | 0     |
| 八重瀬町 | 4.4                    | 4.8  | 4.7  | 66.7     | 81.3 | 78.9 | 0        | 0.45 | 0.37 | 0          | 9.38 | 7.89  |
| 多良間村 | 2.2                    | -    | 2.2  | 100      | -    | 100  | 0        | -    | 0    | 0          | -    | 0     |
| 竹富町  | -                      | -    | -    | -        | -    | -    | -        | -    | -    | -          | -    | -     |
| 与那国町 | 38.9                   | -    | 38.9 | 60.0     | -    | 60.0 | 3.33     | -    | 3.33 | 8.57       | -    | 8.57  |

## 子宮頸がん

| 自治体名 | 2014年プロセス指標値(女 20~74歳) |      |      |          |      |      |          |       |      |            |      |       |
|------|------------------------|------|------|----------|------|------|----------|-------|------|------------|------|-------|
|      | 要精検率(%)                |      |      | 精検受診率(%) |      |      | がん発見率(%) |       |      | 陽性反応適中度(%) |      |       |
|      | 集団                     | 個別   | 計    | 集団       | 個別   | 計    | 集団       | 個別    | 計    | 集団         | 個別   | 計     |
| 全国   | 1.4                    | 2.5  | 2.2  | 82.3     | 70.6 | 72.5 | 0.03     | 0.05  | 0.04 | 2.12       | 1.87 | 1.91  |
| 沖縄県  | 1.5                    | 2.5  | 2.3  | 74.4     | 66.5 | 67.9 | 0.03     | 0.04  | 0.04 | 1.93       | 1.70 | 1.74  |
| 那覇市  | 1.2                    | 2.7  | 2.6  | 100      | 67.8 | 68.3 | 0        | 0.07  | 0.07 | 0          | 2.71 | 2.67  |
| 宜野湾市 | -                      | 2.8  | 2.8  | -        | 68.6 | 68.6 | -        | 0     | 0    | -          | 0    | 0     |
| 石垣市  | 0.9                    | 0    | 0.9  | 93.3     | -    | 93.3 | 0        | -     | 0    | 0          | -    | 0     |
| 浦添市  | 1.5                    | 3.0  | 2.7  | 71.4     | 52.2 | 53.9 | 0        | 0     | 0    | 0          | 0    | 0     |
| 名護市  | 2.2                    | 1.9  | 2.1  | 94.7     | 72.7 | 86.7 | 0.11     | 0.17  | 0.14 | 5.26       | 9.09 | 6.67  |
| 糸満市  | 0.5                    | 0.4  | 0.4  | 0        | 28.6 | 20.0 | 0        | 0     | 0    | 0          | 0    | 0     |
| 沖縄市  | -                      | 3.6  | 3.6  | -        | 92.4 | 92.4 | -        | 0.05  | 0.05 | -          | 1.39 | 1.39  |
| 豊見城市 | 0.7                    | 2.1  | 1.8  | 100      | 68.6 | 71.1 | 0.23     | 0.06  | 0.09 | 33.33      | 2.86 | 5.26  |
| うるま市 | 2.3                    | 2.8  | 2.6  | 66.7     | 64.8 | 65.5 | 0        | 0.06  | 0.04 | 0          | 2.20 | 1.41  |
| 宮古島市 | 0.4                    | 4.6  | 0.6  | 88.9     | 100  | 92.9 | 0        | 0     | 0    | 0          | 0    | 0     |
| 南城市  | 3.5                    | 1.1  | 1.5  | 66.7     | 55.6 | 59.3 | 0        | 0     | 0    | 0          | 0    | 0     |
| 国頭村  | 2.3                    | 0    | 2.3  | 100      | -    | 100  | 0        | -     | 0    | 0          | -    | 0     |
| 大宜味村 | 0                      | 0    | 0    | -        | -    | -    | -        | -     | -    | -          | -    | -     |
| 東村   | 1.6                    | 3.4  | 2.2  | 0        | 100  | 50.0 | 0        | 0     | 0    | 0          | 0    | 0     |
| 今帰仁村 | 0.8                    | 2.2  | 1.4  | 100      | 0    | 33.3 | 0        | 0     | 0    | 0          | 0    | 0     |
| 本部町  | 1.7                    | 0    | 1.1  | 100      | -    | 100  | 0        | -     | 0    | 0          | -    | 0     |
| 志納村  | 2.5                    | 3.0  | 2.7  | 22.2     | 28.6 | 25.0 | 0        | 0     | 0    | 0          | 0    | 0     |
| 宜野座村 | 1.4                    | 3.4  | 2.4  | 100      | 57.1 | 70.0 | 0        | 0     | 0    | 0          | 0    | 0     |
| 金武町  | 4.1                    | 1.9  | 2.8  | 83.3     | 50.0 | 70.0 | 0.68     | 2.8   | 0.28 | 16.67      | 0    | 10.00 |
| 伊江村  | 0                      | 0    | 0    | -        | -    | -    | -        | -     | -    | -          | -    | -     |
| 読谷村  | 1.2                    | 1.8  | 1.6  | 100      | 94.7 | 96.3 | 0        | 0     | 0    | 0          | 0    | 0     |
| 嘉手納町 | 1.0                    | 2.8  | 2.3  | 50.0     | 69.2 | 66.7 | 0        | 0.21  | 0.15 | 0          | 7.69 | 6.67  |
| 北谷町  | -                      | 4.0  | 4.0  | -        | 46.7 | 46.7 | -        | 0.09  | 0.09 | -          | 2.22 | 2.22  |
| 北中城村 | 3.6                    | 3.8  | 3.8  | 66.7     | 37.9 | 42.9 | 0        | 0     | 0    | 0          | 0    | 0     |
| 中城村  | 4.5                    | 4.8  | 4.6  | 55.0     | 75.0 | 63.9 | 0        | 0     | 0    | 0          | 0    | 0     |
| 西原町  | 1.0                    | 2.3  | 2.0  | 100      | 35.0 | 40.9 | 0        | 0     | 0    | 0          | 0    | 0     |
| 与那原町 | 0                      | 1.0  | 0.8  | -        | 16.7 | 16.7 | -        | 0     | 0    | -          | 0    | 0     |
| 南風原町 | 0                      | 1.7  | 1.6  | -        | 51.5 | 51.5 | -        | 0     | 0    | -          | 0    | 0     |
| 渡嘉敷村 | 0                      | -    | 0    | -        | -    | -    | -        | -     | -    | -          | -    | -     |
| 座間味村 | 0                      | 50.0 | 1.5  | -        | 100  | 100  | -        | 50.00 | 1.47 | -          | 100  | 100   |
| 粟国村  | 8.7                    | -    | 8.7  | 0        | -    | 0    | 0        | -     | 0    | 0          | -    | 0     |
| 渡名喜村 | 14.3                   | -    | 14.3 | 100      | -    | 100  | 0        | -     | 0    | 0          | -    | 0     |
| 南大東村 | 0                      | -    | 0    | -        | -    | -    | -        | -     | -    | -          | -    | -     |
| 北大東村 | 0                      | -    | 0    | -        | -    | -    | -        | -     | -    | -          | -    | -     |
| 伊平屋村 | 6.8                    | -    | 6.8  | 100      | -    | 100  | 0        | -     | 0    | 0          | -    | 0     |
| 伊是名村 | 0                      | -    | 0    | -        | -    | -    | -        | -     | -    | -          | -    | -     |
| 久米島町 | 3.5                    | 0    | 3.5  | 100      | -    | 100  | 0.39     | -     | 0.39 | 11.11      | -    | 11.11 |
| 八重瀬町 | 2.2                    | 1.0  | 1.2  | 50.0     | 64.3 | 61.1 | 0        | 0     | 0    | 0          | 0    | 0     |
| 多良間村 | 0                      | -    | 0    | -        | -    | -    | -        | -     | -    | -          | -    | -     |
| 竹富町  | 0                      | 0    | 0    | -        | -    | -    | -        | -     | -    | -          | -    | -     |
| 与那国町 | -                      | -    | -    | -        | -    | -    | -        | -     | -    | -          | -    | -     |



---

全国がん検診実施状況データブック〈2017〉

—健康増進事業—

Cancer Screening Performance Measures -2017 Data Book

---

平成 30 年 3 月 31 日 第 1 刷発行（非売品）

編集 高橋宏和, 斎藤 博, 町井涼子, 粕谷加代子, 雑賀公美子, 松田和子

発行 国立研究開発法人 国立がん研究センター

がん対策情報センター

〒104-0045 東京都中央区築地 5-1-1

---

本書は、厚生労働省「がん対策評価検証事業（国立がん研究センター委託費）」により作成・印刷されました。





**Cancer Screening Performance Measures  
National Cancer Center  
Center for Cancer Control and Information Services  
March 2018**